

BRVM 10	157,58
Variation Jour	↓ -0,59 %
Variation annuelle	↑ 2,65 %



BULLETIN OFFICIEL DE LA COTE

N° 231

vendredi 2 décembre 2022

Site : www.brvm.org

BRVM Composite	190,23
Variation Jour	↓ -0,72 %
Variation annuelle	↓ -5,96 %

Evolution des indices

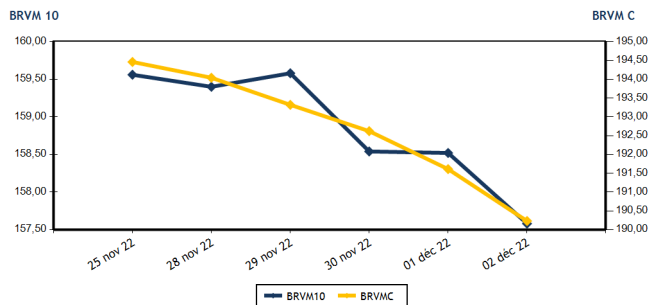

Volumes et valeurs transigés

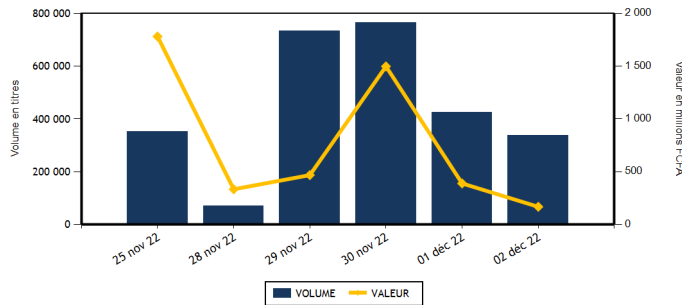

Actions	Niveau	Evol. Jour
Capitalisation boursière (FCFA)(Actions & Droits)	5 725 746 720 908	-0,72 %
Volume échangé (Actions & Droits)	336 537	-19,98 %
Valeur transigée (FCFA) (Actions & Droits)	163 980 425	-52,22 %
Nombre de titres transigés	40	0,00 %
Nombre de titres en hausse	9	0,00 %
Nombre de titres en baisse	19	-5,00 %
Nombre de titres inchangés	12	9,09 %

Obligations	Niveau	Evol. Jour
Capitalisation boursière (FCFA)	8 875 805 497 073	1,90 %
Volume échangé	336	-92,57 %
Valeur transigée (FCFA)	3 056 192	-93,22 %
Nombre de titres transigés	5	-28,57 %
Nombre de titres en hausse	1	0,00 %
Nombre de titres en baisse	1	0,00 %
Nombre de titres inchangés	3	-40,00 %

PLUS FORTES HAUSSES

Titres	Cours	Evol. Jour	Evol. annuelle
SICABLE CI (CABC)	1 075	7,50 %	5,91 %
SICOR CI (SICC)	6 665	7,50 %	30,18 %
SETAO CI (STAC)	1 065	7,04 %	45,89 %
SITAB CI (STBC)	5 100	3,03 %	-17,48 %
NESTLE CI (NTLC)	7 390	2,64 %	60,48 %

PLUS FORTES BAISES

Titres	Cours	Evol. Jour	Evol. annuelle
CIE CI (CIEC)	1 715	-7,30 %	-9,50 %
VIVO ENERGY CI (SHEC)	710	-7,19 %	-17,44 %
SERVAIR ABIDJAN CI (ABJC)	1 365	-6,83 %	-22,00 %
TRACTAFRIC MOTORS CI (PRSC)	3 000	-5,96 %	-28,57 %
BANK OF AFRICA BN (BOAB)	5 700	-4,12 %	7,55 %

INDICES SECTORIELS

Base = 100 au 14 juin 1999	Nombre de sociétés	Valeur	Evol. Jour	Evol. annuelle	Volume	Valeur	PER moyen
BRVM - INDUSTRIE	11	95,06	1,22 %	-13,67 %	20 854	23 751 060	25,22
BRVM - SERVICES PUBLICS	4	454,24	-0,86 %	1,20 %	3 299	19 050 020	8,05
BRVM - FINANCES	15	70,31	-0,64 %	-8,84 %	299 133	91 525 450	6,68
BRVM - TRANSPORT	2	295,16	-3,89 %	-52,56 %	4 645	5 599 180	4,69
BRVM - AGRICULTURE	5	281,48	-0,18 %	15,69 %	2 684	18 087 540	5,58
BRVM - DISTRIBUTION	7	365,47	-2,98 %	-10,30 %	5 873	5 918 350	26,51
BRVM - AUTRES SECTEURS	1	1 314,08	7,04 %	45,89 %	49	48 825	12,79
BRVM - PETITES CAPITALISATIONS	-	-	-	-	-	-	-

Indicateurs	1er et 2è Comp.	BRVM PC
PER moyen du marché	7,46	
Taux de rendement moyen du marché	7,99	
Taux de rentabilité moyen du marché	7,80	
Nombre de sociétés cotées	45	
Nombre de lignes obligataires	109	
Volume moyen annuel par séance	999 752,00	
Valeur moyenne annuelle par séance	1 921 845 085,69	

Indicateurs	1er et 2è Comp.	BRVM PC
Ratio moyen de liquidité	7,33	
Ratio moyen de satisfaction	27,37	
Ratio moyen de tendance	373,33	
Ratio moyen de couverture	26,79	
Taux de rotation moyen du marché	0,03	
Prime de risque du marché	7,50	
Nombre de SGI participantes	24	

Définitions

Volume moyen annuel par séance = Valeur annuelle échangée / nombre de séances
 Valeur moyenne annuelle par séance = Valeur annuelle échangée / nombre de séances
 Ratio moyen de liquidité = Moyenne des ratios de liquidité (Titres échangés / Volume des ordres de vente)
 Ratio moyen de satisfaction = Moyenne des ratios de satisfaction (Titres échangés / Volume des ordres d'achat)
 Ratio moyen de tendance = Moyenne des ratios de tendance (Volume des ordres d'achat / Volume des ordres de vente)
 Ratio moyen de couverture = Moyenne des ratios de couverture (Volume des ordres de vente / Volume des ordres d'achat)

Taux moyen de rotation = moyenne des taux de rotation des actions cotées (volume transigé / capi flottante)
 PER moyen du marché = moyenne des PER des actions cotées ayant un PER positif
 Taux de rendement moyen = moyenne des taux de rendement des actions cotées ayant distribué un dividende
 Taux de rentabilité moyen = moyenne des taux de rentabilité des actions cotées
 Prime de risque du marché = (1 / le PER moyen du marché) - le taux de référence actuel des emprunts d'Etat



BRVM - BOURSE REGIONALE DES VALEURS MOBILIERES
 BRVM - Société Anonyme au capital de 3.062.040.000 CFA - RC : CI - ABJ - 1997 - B - 208435 - CC : 9819725 - E
 Siège Social : Abidjan - CÔTE D'IVOIRE. Adresse : 18, Rue Joseph ANOMA (Rue des Banques) - Abidjan
 Tél : +225 20 32 66 85 / 86, Fax : +225 20 32 66 84, Mail : brvm@brvm.org, Site Web : www.brvm.org

MARCHE DES ACTIONS

Symbole	Titre	Cours Précédent	Cours du jour		Variation jour	Séance de cotation		Cours Référence	Variation de l'année précédente	Dernier dividende payé		Rdt. Net	PER
			Ouv.	Clôt.		Volume	Valeur			Montant net	Date		
SECTEUR - INDUSTRIE		95,06	points		↑								
CABC	SICABLE CI	1 000	1 000	1 075	7,50 %	18 880	17 597 100	1 075	5,91 %	69,00	2-août-22	6,42 %	158,72
FTSC	FILTISAC CI	1 110	1 105	1 105	-0,45 %	165	182 325	1 105	-34,23 %	235,00	30-juil.-21	21,27 %	
NEIC	NEI-CEDA CI	715	NC	NC	0,00 %			715	14,40 %	9,00	28-juin-01		9,31
NTLC	NESTLE CI	7 200	7 100	7 390	2,64 %	168	1 217 870	7 390	60,48 %	856,80	2-août-22	11,59 %	7,67
SEMC	CROWN SIEM CI	640	640	640	0,00 %	75	48 000	640	-16,34 %	14,40	28-déc.-21	2,25 %	6,76
SIVC	AIR LIQUIDE CI	700	700	700	0,00 %	494	345 800	700	-21,79 %	63,00	29-sept.-17		
SLBC	SOLIBRA CI	85 000	85 000	85 000	0,00 %	6	510 000	85 000	-45,51 %	4 050,00	12-août-22	4,76 %	6,35
SMBC	SMB CI	6 710	6 700	6 715	0,07 %	217	1 453 975	6 715	-2,68 %	720,00	24-août-22	10,72 %	5,57
STBC	SITAB CI	4 950	4 950	5 100	3,03 %	392	1 996 000	5 100	-17,48 %	445,12	21-juil.-22	8,73 %	9,64
UNLC	UNILEVER CI	7 030	7 030	7 030	0,00 %	2	14 060	7 030	43,76 %	1 233,00	9-juil.-12		10,60
UNXC	UNIWAX CI	850	850	835	-1,76 %	455	385 930	835	-58,25 %	60,75	29-juil.-22	7,28 %	12,37
TOTAL						20 854	23 751 060						25,22
SECTEUR - SERVICES PUBLICS		454,24	points		↓								
CIEC	CIE CI	1 850	1 940	1 715	-7,30 %	1 100	2 061 500	1 715	-9,50 %	153,16	25-juil.-22	8,93 %	9,84
ONTBF	ONATEL BF	3 350	3 350	3 300	-1,49 %	954	3 102 565	3 300	-16,35 %	416,58	15-juin-22	12,62 %	6,93
SDCC	SODE CI	4 650	4 530	4 650	0,00 %	426	1 968 780	4 650	8,27 %	432,00	21-oct.-22	9,29 %	9,62
SNTS	SONATEL SN	14 750	14 600	14 700	-0,34 %	819	11 917 175	14 700	5,19 %	1 400,00	18-mai-22	9,52 %	5,82
TOTAL						3 299	19 050 020						8,05
SECTEUR - FINANCES		70,31	points		↓								
BICC	BICI CI	6 385	NC	NC	0,00 %			6 385	-13,72 %	518,00	15-juil.-22	8,11 %	11,08
BOAB	BANK OF AFRICA BN	5 945	5 950	5 700	-4,12 %	318	1 817 350	5 700	7,55 %	546,00	25-mai-22	9,58 %	6,94
BOABF	BANK OF AFRICA BF	5 200	5 200	5 200	0,00 %	90	458 000	5 200	-16,13 %	448,00	4-mai-22	8,62 %	5,38
BOAC	BANK OF AFRICA CI	3 700	3 700	3 655	-1,22 %	8 522	30 681 180	3 655	-37,57 %	374,00	28-avr.-22	10,23 %	4,39
BOAM	BANK OF AFRICA ML	1 355	1 355	1 355	0,00 %	195	264 725	1 355	-8,75 %	271,00	15-mai-19		11,83
BOAN	BANK OF AFRICA NG	5 590	5 500	5 590	0,00 %	96	498 990	5 590	9,61 %	567,30	12-mai-22	10,15 %	7,73
BOAS	BANK OF AFRICA SENEGAL	2 420	2 400	2 395	-1,03 %	5 888	13 836 995	2 395	1,91 %	161,01	1-juin-21	6,72 %	5,19
CBIBF	CORIS BANK INTERNATIONAL	8 200	8 200	8 200	0,00 %	221	1 790 395	8 200	-21,90 %	448,00	6-juil.-22	5,46 %	5,64
ECOC	ECOBANK COTE D'IVOIRE	4 780	4 600	4 700	-1,67 %	475	2 197 150	4 700	-1,78 %	420,30	29-avr.-22	8,94 %	7,54
ETIT	ECOBANK TRANS. INCORP. TG	19	18	19	0,00 %	275 070	4 962 960	19	5,56 %	0,90	20-juin-22	4,74 %	1,77
NSBC	NSIA BANQUE COTE D'IVOIRE	4 205	4 205	4 245	0,95 %	729	3 065 485	4 245	-31,37 %	77,69	27-juil.-20	1,83 %	4,43
ORGT	ORAGROUP TOGO	2 940	2 900	2 850	-3,06 %	472	1 361 900	2 850	-31,98 %	59,52	17-juil.-20	2,09 %	9,99
SAFC	SAFCA CI	890	NC	NC	0,00 %			890	4,71 %	23,04	29-juil.-11		
SGBC	SOCIETE GENERALE COTE D'IVOIRE	11 500	11 500	11 600	0,87 %	44	504 500	11 600	9,49 %	1 004,93	10-juin-22	8,66 %	5,35
SIBC	SOCIETE IVOIRIENNE DE BANQUE	4 310	4 350	4 270	-0,93 %	7 013	30 085 820	4 270	7,15 %	405,00	30-juin-22	9,48 %	6,27
TOTAL						299 133	91 525 450						6,68
SECTEUR - TRANSPORT		295,16	points		↓								
SDSC	BOLLORE	1 250	1 205	1 200	-4,00 %	4 645	5 599 180	1 200	-53,31 %	130,00	23-juin-22	10,83 %	4,69
SVOC	MOVIS CI	2 395	SP	SP	0,00 %			2 395	0,00 %	270,00	5-juil.-99		
TOTAL						4 645	5 599 180						4,69

MARCHE DES ACTIONS

Symbole	Titre	Cours Précédent	Cours du jour		Variation jour	Séance de cotation		Cours Référence	Variation de l'année précédente	Dernier dividende payé		Rdt. Net	PER
			Ouv.	Clôt.		Volume	Valeur			Montant net	Date		
SECTEUR - AGRICULTURE		281,48	points		↓	-0,18 %							
PALC	PALM CI	9 700	9 575	9 750	0,52 %	1 190	11 436 915	9 750	39,48 %	1 236,34	31-août-22	12,68 %	3,55
SCRC	SUCRIVOIRE	905	905	905	0,00 %	227	205 435	905	-5,73 %	40,50	20-août-21	4,48 %	
SICC	SICOR CI	6 200	6 200	6 665	7,50 %	22	136 265	6 665	30,18 %	1 919,00	25-sept.-00		4,04
SOGC	SOGB CI	5 685	5 680	5 600	-1,50 %	133	740 370	5 600	12,00 %	541,81	21-juil.-22	9,68 %	8,21
SPHC	SAPH CI	5 300	4 905	5 300	0,00 %	1 112	5 568 555	5 300	2,02 %	365,40	4-août-22	6,89 %	6,53
TOTAL						2 684	18 087 540						5,58
SECTEUR - DISTRIBUTION		365,47	points		↓	-2,98 %							
ABJC	SERVAIR ABIDJAN CI	1 465	1 460	1 365	-6,83 %	247	354 320	1 365	-22,00 %	57,73	24-août-22	4,23 %	15,62
BNBC	BERNABE CI	2 100	NC	NC	0,00 %			2 100	-3,45 %	45,00	19-juil.-19		87,04
CFAC	CFAO MOTORS CI	945	925	925	-2,12 %	4 900	4 528 005	925	-22,27 %	69,47	2-août-22	7,51 %	25,00
PRSC	TRACTAFRIC MOTORS CI	3 190	3 000	3 000	-5,96 %	7	21 000	3 000	-28,57 %	175,86	30-août-22	5,86 %	10,02
SHEC	VIVO ENERGY CI	765	710	710	-7,19 %	374	265 540	710	-17,44 %	29,00	28-oct.-22	4,08 %	18,96
TTLC	TOTAL CI	2 200	2 035	2 175	-1,14 %	231	475 685	2 175	3,57 %	159,29	25-août-22	7,32 %	12,29
TTLS	TOTAL SN	2 500	2 500	2 400	-4,00 %	114	273 800	2 400	21,52 %	187,30	22-juil.-22	7,80 %	16,66
TOTAL						5 873	5 918 350						26,51
AUTRES SECTEURS		1 314,08	points		↑	7,04 %							
STAC	SETAO CI	995	995	1 065	7,04 %	49	48 825	1 065	45,89 %	66,15	18-juil.-22	6,21 %	12,79
TOTAL						49	48 825						12,79
TOTAL - Marché des actions						336 537	163 980 425						

MARCHE DES DROITS

Symbole	Titre	Cours Précédent	Cours du jour		Variation jour	Séance de cotation		Cours Référence	Variation depuis l'origine	Parité	Periode de négociation	
			Ouv.	Clôt.		Volume	Valeur				Début	fin
TOTAL												
TOTAL - Marché des droits												

TROISIEME COMPARTIMENT - BRVM PETITES CAPITALISATIONS

Symbole	Titre	Cours Précédent	Cours du jour		Variation jour	Séance de cotation		Cours Référence	Variation depuis l'origine
			Ouv.	Clôt.		Volume	Valeur		
TOTAL									
TOTAL - 3ème Compartiment - BRVM PC									

Légende:
 (d) Ex-dividende (V) Variation par rapport au cours de référence
 Cours du jour: Ouv.: Ouverture Clôt.: Clôture Moy.: Moyen
 Mentions : NC: Non Coté Ex-c: Ex-coupon Ex-d: Ex-droit SP: Suspendu Val-T: Valeur Théorique
 PER = Cours / BNPA selon les données disponibles Rdt. Net: Rendement net (DNPA / Cours)
 Comp.: 1 - Premier Compartiment 2 - Second Compartiment 3 - Compartiment de croissance
 Ratio de liquidité = Titres échangés / Volume des ordres de vente
 : Progression de l'indice sectoriel : Stabilité de l'indice sectoriel : Recul de l'indice sectorie

MARCHE DES OBLIGATIONS

Symbole	Titre	Valeur nominale	Cours Précédent	Cours du jour	Cours Référence	Séance de cotation		Coupon couru	Coupon d'intérêt			Type Amort
						Volume	Valeur	Période		Montant net	Eché.	
OBLIGATIONS D'ETAT												
EOM.01	ETAT DU MALI 6.20% 2016-2023	1 665	1 665	NC	1 665			54,58	A	103,23	23-mai-23	ACD
EOM.02	Etat du Mali 6.50% 2017-2024	4 000	4 000	4 000	4 000	46	184 000	160,99	A	260,00	20-avr.-23	AC
EOM.03	ETAT DU MALI 6,50 % 2018-2025	6 000	6 000	NC	6 000			82,63	A	520,00	5-oct.-23	AC
EOM.04	ETAT DU MALI 6,50% 2019-2027	10 000	10 000	NC	10 000			254,66	A	650,00	12-juil.-23	AC
EOM.05	ETAT DU MALI 6,50% 2020-2028	10 000	10 000	NC	10 000			445,21	A	650,00	27-mars-23	ACD
EOM.06	ETAT DU MALI 6,50% 2020-2027	10 000	10 000	NC	10 000			3,56	A	650,00	30-nov.-23	AC
EOM.07	ETAT DU MALI 6.50% 2021-2031	10 000	9 999	NC	9 999			409,59	A	650,00	16-avr.-23	AC
EOM.08	ETAT DU MALI 6,20 % 2022-2032	10 000	10 200	NC	10 200			146,08	A	620,00	7-sept.-23	ACD
EOS.05	ETAT SENEGAL 6.50% 2013-2023	10 000	10 800	NC	10 800			222,55	S	325,00	29-janv.-23	ACD
EOS.07	ETAT SENEGAL 6.30% 2015-2025	10 000	10 500	NC	10 500			12,08	S	312,41	25-mai-23	ACD
TPBF.010	TPBF 6,50% 2020 - 2028	9 167	9 900	NC	9 900			131,08	S	325,00	20-mars-23	ACD
TPBF.011	TPBF 6,50 % 2020-2028	10 000	10 000	NC	10 000			257,88	S	325,00	9-janv.-23	ACD
TPBF.012	TPBF 6.50% 2021-2031	10 000	10 700	NC	10 700			122,10	S	325,00	25-mars-23	ACD
TPBF.013	TPBF 6,50 % 2021 - 2031	10 000	10 250	NC	10 250			263,18	S	325,00	6-janv.-23	ACD
TPBF.014	TPBF 6,30% 2022-2034	10 000		10 000	10 000	200	2 000 000	160,11	S	315,00	1-mars-23	ACD
TPBF.04	TPBF 6.50% 2017-2027	10 000	10 100	NC	10 100			220,82	S	327,67	31-janv.-23	ACD
TPBF.05	TPBF 6,50% 2017-2024	10 000	10 700	NC	10 700			277,05	S	325,00	29-déc.-22	ACD
TPBF.06	TPBF 6.50% 2018-2025 (*)	10 000	10 500	NC	10 500			318,80	S	324,11	5-déc.-22	ACD
TPBF.07	TPBF 6,50% 2018 - 2025	10 000	10 000	NC	10 000			30,52	S	325,00	15-mai-23	AC
TPBF.08	TPBF 6,50% 2019-2027	10 000	10 000	NC	10 000			46,30	S	322,33	6-mai-23	ACD
TPBF.09	TPBF 6,50% 2019 - 2027	10 000	10 700	NC	10 700			98,21	S	325,00	8-avr.-23	ACD
TPBJ.03	TPBJ 6,50% 2020-2028	10 000	10 000	NC	10 000			176,30	A	650,00	25-août-23	AC
TPBJ.04	TPBJ 5,50 % 2022-2037	10 000	10 000	NC	10 000			415,89	A	550,00	1-mars-23	AC
TPBJ.05	TPBJ 5,85 % 2022-2042	10 000	10 000	NC	10 000			442,36	A	585,00	1-mars-23	ACD
TPBJ.06	TPBJ 5,75% 2022-2037	10 000	10 000	NC	10 000			200,07	A	575,00	28-juil.-23	ACD
TPCI.017	TPCI 3% 2014-2024	10 000	10 000	NC	10 000			136,07	S	150,00	19-déc.-22	ACD
TPCI.019	TPCI 5.99% 2015-2025	10 000	10 050	NC	10 050			331,50	A	599,00	14-mai-23	ACD
TPCI.021	TPCI 6% 2016-2028	10 000	10 000	NC	10 000			391,23	A	600,00	8-avr.-23	ACD
TPCI.022	TPCI 5.90% 2016 - 2026	10 000	10 000	NC	10 000			274,79	A	590,00	15-juin-23	ACD
TPCI.023	TPCI 5.90% 2016-2026	10 000	10 215	NC	10 215			24,25	A	590,00	17-nov.-23	ACD
TPCI.024	TPCI 6.25% 2017-2029	10 000	10 800	NC	10 800			108,17	S	312,50	31-mars-23	ACD
TPCI.025	TPCI 5,95% 2017-2024 A	10 000	10 000	NC	10 000			63,75	S	297,50	24-avr.-23	ACD
TPCI.026	TPCI 5,95% 2017-2024 B	10 000	10 000	NC	10 000			36,16	S	297,50	10-mai-23	ACD
TPCI.027	TPCI 6% 2017-2025	10 000	10 250	NC	10 250			255,74	S	300,00	29-déc.-22	ACD
TPCI.028	TPCI 6% 2018 - 2026	10 000	10 700	10 700	10 700	43	452 500	200,55	A	600,00	2-août-23	ACD
TPCI.029	TPCI 6% 2018-2026	10 000	10 000	NC	10 000			72,33	A	600,00	19-oct.-23	ACD
TPCI.030	TPCI 5,95% 2018-2025	7 000	7 014	NC	7 014			196,27	S	208,82	13-déc.-22	ACD
TPCI.031	TPCI 5,75% 2019 - 2026	10 000	10 230	NC	10 230			259,93	A	575,00	20-juin-23	ACD
TPCI.032	TPCI 2,23% 2019-2026	10 000		NC				100,81	A	223,00	20-juin-23	ACD
TPCI.033	TPCI 5.75% 2019-2026	8 000	8 560	NC	8 560			323,89	A	460,00	20-mars-23	ACD
TPCI.034	TPCI 6% 2019-2029	8 750	8 750	NC	8 750			369,66	A	525,00	20-mars-23	ACD
TPCI.035	TPCI 5,75% 2019 -2026	10 000	10 250	NC	10 250			226,85	A	575,00	11-juil.-23	ACD
TPCI.036	TPCI 5,75% 2019- 2026	10 000	10 000	NC	10 000			162,26	A	575,00	21-août-23	ACD
TPCI.037	TPCI 5,80% 2019-2026 (*)	10 000	10 000	NC	10 000			576,82	A	580,00	4-déc.-22	ACD
TPCI.038	TPCI 5,75% 2019-2026	10 000	10 000	NC	10 000			571,85	A	575,00	4-déc.-22	ACD
TPCI.039	TPCI 5,75% 2019 - 2026	8 000	8 560	NC	8 560			647,47	A	575,00	17-oct.-22	ACD
TPCI.040	TPCI 5,75% 2019-2026	10 000	10 200	NC	10 200			513,56	A	575,00	10-janv.-23	ACD
TPCI.041	TPCI 5,80% 2020-2027	10 000	10 700	NC	10 700			440,16	A	580,00	28-févr.-23	ACD
TPCI.042	TPCI 5,90% 2020-2030	10 000	10 300	NC	10 300			447,75	A	590,00	28-févr.-23	ACD
TPCI.043	TPCI 5,90% 2020 - 2030	10 000	10 200	NC	10 200			360,47	A	590,00	23-avr.-23	ACD
TPCI.044	TPCI 5,80% 2020 - 2027	10 000	10 100	NC	10 100			354,36	A	580,00	23-avr.-23	ACD
TPCI.045	TPCI 5,80% 2020 -2027	10 000	10 000	NC	10 000			268,55	A	580,00	16-juin-23	ACD
TPCI.046	TPCI 5,90% 2020 - 2030	10 000	10 200	NC	10 200			273,18	A	590,00	16-juin-23	ACD
TPCI.047	TPCI 5,80% 2020 - 2027	10 000	10 250	NC	10 250			268,55	A	580,00	16-juin-23	ACD
TPCI.048	TPCI 5,80% 2020- 2027	10 000	10 000	NC	10 000			200,22	A	580,00	29-juil.-23	ACD
TPCI.049	TPCI 5,90% 2020- 2030	10 000	10 085	NC	10 085			203,67	A	590,00	29-juil.-23	ACD
TPCI.050	TPCI 5,90% 2020-2030	10 000	10 000	NC	10 000			155,18	A	590,00	28-août-23	ACD
TPCI.051	TPCI 5,80% 2020-2027	10 000	10 000	NC	10 000			96,93	A	580,00	2-oct.-23	ACD
TPCI.052	TPCI 5,90 % 2020-2030	10 000	10 300	NC	10 300			98,60	A	590,00	2-oct.-23	ACD
TPCI.053	TPCI 5,80% 2020-2027	10 000	10 600	NC	10 600			55,62	A	580,00	28-oct.-23	ACD

vendredi 2 décembre 2022

TPCI.054	TPCI 5,90% 2020-2030	10 000	10 000	NC	10 000			56,58	A	590,00	28-oct.-23	ACD
TPCI.055	TPCI 5,80% 2020 -2027	10 000	10 500	NC	10 500			545,04	A	580,00	24-déc.-22	ACD
TPCI.056	TPCI 5,90% 2020- 2030	10 000	10 700	NC	10 700			554,44	A	590,00	24-déc.-22	ACD
TPCI.057	TPCI 5,80% 2020-2027	10 000	10 000	NC	10 000			19,07	A	580,00	20-nov.-23	ACD
TPCI.058	TPCI 5,80% 2021-2028	10 000	10 000	NC	10 000			425,86	A	580,00	9-mars-23	ACD
TPCI.059	TPCI 5,90% 2021-2031	10 000	10 500	NC	10 500			433,21	A	590,00	9-mars-23	ACD
TPCI.060	TPCI 5,80% 2021-2028	10 000	10 050	NC	10 050			322,58	A	580,00	13-mai-23	ACD
TPCI.061	TPCI 5,90% 2021-2031	10 000	10 050	NC	10 050			328,14	A	590,00	13-mai-23	ACD
TPCI.062	TPCI 5,80 % 2021 -2028	10 000	10 700	NC	10 700			246,30	A	580,00	30-juin-23	ACD
TPCI.063	TPCI 5,90% 2021 -2031	10 000	10 000	NC	10 000			250,55	A	590,00	30-juin-23	ACD
TPCI.064	TPCI 5,80 % 2021 - 2028	10 000	10 180	NC	10 180			171,62	A	580,00	16-août-23	ACD
TPCI.065	TPCI 5,90% 2021-2031	10 000	10 000	NC	10 000			101,84	A	590,00	30-sept.-23	ACD
TPCI.066	TPCI 5,90% 2021-2031	10 000	9 845	NC	9 845			43,64	A	590,00	5-nov.-23	ACD
TPCI.067	TPCI 5,90 % 2021-2036	10 000	10 500	NC	10 500			567,37	A	590,00	16-déc.-22	ACD
TPCI.068	TPCI 5,90 % 2022-2037	10 000	10 005	NC	10 005			491,40	A	590,00	1-févr.-23	ACD
TPCI.069	TPCI 5,75 % 2022-2037	10 000	9 999	NC	9 999			401,71	A	575,00	22-mars-23	ACD
TPCI.070	TPCI 5,75 % 2022-2037	10 000	10 000	10 000	10 000	10	100 000	341,85	A	575,00	29-avr.-23	ACD
TPCI.071	TPCI 5,65% 2022-2032	10 000	10 000	NC	10 000			263,15	A	565,00	15-juin-23	ACD
TPCI.072	TPCI 5,65% 2022-2029	10 000	10 000	NC	10 000			195,04	A	565,00	29-juil.-23	ACD
TPCI.073	TPCI 5,75% 2022-2032	10 000	10 000	NC	10 000			198,49	A	575,00	29-juil.-23	ACD
TPCI.074	TPCI 5,85% 2022-2042	10 000	10 000	NC	10 000			201,95	A	585,00	29-juil.-23	ACD
TPNE.01	TRESOR PUBLIC DU NIGER 6,50% 2019-2026	10 000	10 800	NC	10 800			443,42	A	650,00	28-mars-23	ACD
TPNE.02	TRESOR PUBLIC DU NIGER 6,50% 2019 - 2026	10 000	10 800	NC	10 800			219,04	A	650,00	1-août-23	ACD
TPNE.03	TRESOR PUBLIC DU NIGER 6,5% 2020-2027	10 000	10 800	NC	10 800			220,82	A	650,00	31-juil.-23	ACD
TPNE.04	TRESOR PUBLIC DU NIGER 6,30% 2021-2031	10 000	10 500	NC	10 500			172,60	A	630,00	24-août-23	ACD
TPNE.05	TPNE 6,15 % 2022-2034	10 000	10 350	NC	10 350			306,66	A	615,00	3-juin-23	ACD
TOTAL						299		2 736 500				

OBLIGATIONS REGIONALES

BIDC.04	BIDC-EBID 6.10% 2017-2027	6 250	6 750	NC	6 750			176,52	A	381,25	16-juin-23	ACD
BIDC.05	BIDC-EBID 6,40% 2019-2026	10 000	10 500	NC	10 500			248,70	S	320,00	12-janv.-23	ACD
BIDC.06	BIDC-EBID 6,50 % 2021-2028	10 000	10 800	NC	10 800			24,93	S	322,33	18-mai-23	ACD
BIDC.07	BIDC-EBID 5,90% 2022-2029	10 000	10 300	NC	10 300			284,49	S	295,81	9-déc.-22	ACD
CRRH.02	CRRH-UEMOA 6.10% 2012-2024	10 000	10 000	NC	10 000			228,75	S	305,00	17-janv.-23	AC
CRRH.03	CRRH-UEMOA 6% 2013-2023	10 000	10 000	NC	10 000			60,99	S	300,00	26-avr.-23	AC
CRRH.04	CRRH-UEMOA 6% 2014-2024	10 000	10 000	NC	10 000			254,10	S	300,00	30-déc.-22	AC
CRRH.05	CRRH-UEMOA 5.85% 2015-2025	10 000	10 000	NC	10 000			242,01	S	294,90	4-janv.-23	AC
CRRH.06	CRRH-UEMOA 5.85% 2016-2026	10 000	10 230	NC	10 230			241,63	S	292,50	3-janv.-23	ACD
CRRH.07	CRRH-UEMOA 5.95% 2017-2029	5 833	5 833	NC	5 833			15,41	S	185,94	17-mai-23	AC
CRRH.08	CRRH-UEMOA 5.95% 2018-2030	7 083	7 083	NC	7 083.33			188,85	S	210,73	21-déc.-22	AC
CRRH.09	CRRH-UEMOA 6.05% 2018-2033	7 667	7 667	NC	7 667			207,84	S	231,92	21-déc.-22	AC
TOTAL						0		0				

OBLIGATIONS PRIVEES

BHSN.01	DIASPORA BONDS BHS 6,25% 2019-	10 000	10 800	NC	10 800			248,29	S	315,07	10-janv.-23	ACD
FNSBC.01	FCTC NSIA BANQUE 7 % 2020-2025	5 556	5 558	5 555	5 555.55	3	16 667	80,62	T	95,28	16-déc.-22	ACD
FORBT.01	FCTC ORABANK 7 % 2021-2026	9 444	10 200	NC	10 200			115,69	T	161,97	28-déc.-22	ACD
FTIMC.01	FCTC TEYLIOM IMMO 7 % 2021-2028	9 583	8 865	8 912	8 912.50	34	303 025	153,51	T	164,35	8-déc.-22	ACD
ORGT.02	ORAGROUP SA 7,15% 2021-2028	10 000	10 400	NC	10 400			72,68	S	357,50	26-avr.-23	ACD
PADS.03	PAD 6,60% 2020-2027	10 000	10 000	NC	10 000			79,78	S	330,00	19-avr.-23	ACD
SNLC.01	SENELEC 6,50% 2018-2025	5 000	5 400	NC	5 400			59,25	S	162,50	27-mars-23	AC
SNTS.02	SONATEL 6,50% 2020-2027	10 000	10 800	NC	10 800			228,89	S	302,99	16-janv.-23	ACD
TOTAL						37		319 692				

SUKUK ET TITRES ASSIMILES

SUKCI.S2	SUKUK CI 5.75% 2016-2023	10 000	10 800	NC	10 800			137,36	S	289,10	7-mars-23	ACD
SUKSN.S2	SUKUK SN 6% 2016-2026	10 000	10 800	NC	10 800			215,00	S	306,67	26-janv.-23	ACD
SUKTG.S1	SUKUK TG 6.5% 2016-2026	10 000	10 800	NC	10 800			219,81	S	377,99	17-févr.-23	ACD
TOTAL						0		0				

TOTAL - Marché des obligations

336

3 056 192

Légende :

(#) (*) Ex-Coupon couru (#)Cours de référence amorti / Coupon couru Ex-c (#)Ex-marge de profits
 Cours du jour: Ouv.: Ouverture Clôt.: Clôture Moy.: Moyen
 Type Amort: Type d'Amortissement IF: In Fine AC: Amortissement Constant AD: Amortissement Dégressif ACD: Amortissement Constant Différé
 Période: Périodicité de paiement des coupons A: Annuelle S: Semestrielle T: Trimestrielle
 Eché.: Échéance de paiement des intérêts
 Mentions: NC: Non Coté Ex-c: Ex-coupon ou Ex-droit SP: Suspendu

INFORMATIONS

OPERATIONS EN COURS

Emetteur	Opération
TPBF	Première cotation - TPBF 6,30 % 2022-2034 - Première cotation le 02 décembre 2022
TPBF	Première cotation - TPBF 6,30 % 2022-2034 - Première cotation le 15 décembre 2022

AVIS

Entité	N°	Nature	Objet
BRVM	239-2022	Première cotation	Résultats de première cotation - TPBF 6,30 % 2022-2034 (TPBF.O14)
BRVM	240-2022	Païement Intérêts et remboursement	Païement des intérêts semestriels et remboursement partiel du capital - CRRH-UEMOA 5,95% 2018-2030
BRVM	241-2022	Païement Intérêts et remboursement	Païement des intérêts semestriels et remboursement partiel du capital - CRRH-UEMOA 6,05% 2018-2033

COMMUNIQUES

Emetteur	N°	Nature	Objet
TRACTAFRIC CI	20221202-1	Rapport d'activités du troisième trimestre	Rapport d'activité - 3ème trimestre 2022 - TRACTAFRIC MOTORS CI
ECOBANK TG	20221202	Rapport d'activités du troisième trimestre	Rapport d'activité - 3ème trimestre 2022 - ETI TG

QUANTITES RESIDUELLES

MARCHE DES ACTIONS

Symbole	Titre	Quantité résiduelle à l'achat	Cours Achat / Vente		Quantité résiduelle à la vente	Cours de Référence
ABJC	SERVAIR ABIDJAN CI	70	1,365	/ 1,400	130	1 365
BICC	BICI CI			/ Marché	5	6 385
BNBC	BERNABE CI			/ Marché	20	2 100
BOAB	BANK OF AFRICA BN	1 475	5,700	/ 5,950	981	5 700
BOABF	BANK OF AFRICA BF	2 486	5,000	/ 5,200	548	5 200
BOAC	BANK OF AFRICA CI	50	3,585	/ 3,655	15	3 655
BOAM	BANK OF AFRICA ML	996	1,355	/ 1,360	50	1 355
BOAN	BANK OF AFRICA NG	100	5,500	/ 5,590	43	5 590
BOAS	BANK OF AFRICA SENEGAL	6 368	2,350	/ 2,395	147	2 395
CABC	SICABLE CI	10	930	/		1 075
CBIBF	CORIS BANK INTERNATIONAL	6	8,055	/ 8,200	28	8 200
CFAC	CFAO MOTORS CI	2 813	925	/ 945	327	925
CIEC	CIE CI			/ 1,715	184	1 715
ECOC	ECOBANK COTE D'IVOIRE	2 410	4,600	/ 4,700	289	4 700
ETIT	ECOBANK TRANS. INCORP. TG	767 986	18	/ 19	1 639 360	19
FTSC	FILTISAC CI	49	1,100	/ 1,105	45	1 105
NEIC	NEI-CEDA CI			/ Marché	800	715
NSBC	NSIA BANQUE COTE D'IVOIRE	3 099	4,205	/ 4,245	84	4 245
NTLC	NESTLE CI			/ 7,385	3	7 390
ONTBF	ONATEL BF	1 212	3,205	/ 3,300	498	3 300
ORGT	ORAGROUP TOGO	209	2,850	/ 2,900	1 213	2 850
PALC	PALM CI	10	9,580	/ 9,750	1 013	9 750
PRSC	TRACTAFRIC MOTORS CI			/ 3,000	193	3 000
SAFC	SAFCA CI			/ 885	22	890
SCRC	SUCRIVOIRE	188	905	/ 970	100	905
SDCC	SODE CI	1 500	4,505	/ 4,650	80	4 650
SDSC	BOLLORE	100	1,240	/ 1,250	5 780	1 200
SEMC	CROWN SIEM CI	5	625	/ 640	2 902	640
SGBC	SOCIETE GENERALE COTE D'IVOIRE	25	11,450	/ 11,600	546	11 600
SHEC	VIVO ENERGY CI			/ Marché	76	710
SIBC	SOCIETE IVOIRIENNE DE BANQUE	28	4,270	/ 4,330	210	4 270
SICC	SICOR CI	4	6,100	/ 6,665	27	6 665
SIVC	AIR LIQUIDE CI			/ 700	1 951	700
SLBC	SOLIBRA CI	90	85,000	/ 90,000	6	85 000
SMBC	SMB CI	5	6,715	/ 6,750	82	6 715
SNTS	SONATEL SN	3	14,500	/ 14,700	2 275	14 700
SOGC	SOGB CI	30	5,390	/ 5,600	286	5 600
SPHC	SAPH CI			/ 5,300	479	5 300
STAC	SETAO CI			/		1 065
STBC	SITAB CI	173	4,960	/ 5,100	231	5 100
SVOC	MOVIS CI			/		2 395
TTLC	TOTAL CI			/ Marché	304	2 175
TTLS	TOTAL SN	1 567	2,400	/ 2,500	217	2 400
UNLC	UNILEVER CI	1	Marché	/		7 030
UNXC	UNIWAX CI	65	835	/ 840	468	835

QUANTITES RESIDUELLES

MARCHE DES DROITS

Symbole	Titre	Quantité résiduelle à l'achat	Cours Achat / Vente	Quantité résiduelle à la vente	Cours de Référence
---------	-------	-------------------------------	---------------------	--------------------------------	--------------------

TROISIEME COMPARTIMENT - BRVM PETITES CAPITALISATIONS

Symbole	Titre	Quantité résiduelle à l'achat	Cours Achat / Vente	Quantité résiduelle à la vente	Cours de Référence
---------	-------	-------------------------------	---------------------	--------------------------------	--------------------

QUANTITES RESIDUELLES

MARCHE DES OBLIGATIONS

Symbole	Titre	Quantité résiduelle à l'achat	Cours Achat / Vente	Quantité résiduelle à la vente	Cours de Référence
BHSN.O1	DIASPORA BONDS BHS 6,25% 2019-		/ 10,800	134	10 800
FNSBC.O1	FCTC NSIA BANQUE 7 % 2020-2025	133	5,500 /		5 556
FORBT.O1	FCTC ORABANK 7 % 2021-2026		/		10 200
FTIMC.O1	FCTC TEYLIOM IMMO 7 % 2021-2028		/		8 912
ORGT.O2	ORAGROUP SA 7,15% 2021-2028		/ 10,400	2 699	10 400
PADS.O3	PAD 6,60% 2020-2027		/ 10,000	580	10 000
SNLC.O1	SENELEC 6,50% 2018-2025		/		5 400
SNTS.O2	SONATEL 6,50% 2020-2027		/ 10,500	1 850	10 800
EOM.O1	ETAT DU MALI 6.20% 2016-2023		/		1 665
EOM.O2	Etat du Mali 6.50% 2017-2024		/		4 000
EOM.O3	ETAT DU MALI 6,50 % 2018-2025		/ 6,000	200	6 000
EOM.O4	ETAT DU MALI 6,50% 2019-2027		/		10 000
EOM.O5	ETAT DU MALI 6,50% 2020-2028		/		10 000
EOM.O6	ETAT DU MALI 6,50% 2020-2027		/ 10,000	70	10 000
TPNE.O4	TRESOR PUBLIC DU NIGER 6,30% 2021-2031		/ 10,500	4 995	10 500
TPNE.O5	TPNE 6,15 % 2022-2034		/ 10,350	5 005	10 350
TPCI.O72	TPCI 5,65% 2022-2029		/		10 000
TPCI.O73	TPCI 5,75% 2022-2032		/		10 000
TPCI.O74	TPCI 5,85% 2022-2042		/		10 000
TPNE.O1	TRESOR PUBLIC DU NIGER 6,50% 2019-2026		/		10 800
TPNE.O2	TRESOR PUBLIC DU NIGER 6,50% 2019 - 2026		/		10 800
TPNE.O3	TRESOR PUBLIC DU NIGER 6,5% 2020-2027		/ 10,500	350	10 800
TPCI.O66	TPCI 5,90% 2021-2031		/		9 845
TPCI.O67	TPCI 5,90 % 2021-2036		/ 10,400	10 010	10 500
TPCI.O68	TPCI 5,90 % 2022-2037		/		10 005
TPCI.O69	TPCI 5,75 % 2022-2037		/		9 999
TPCI.O70	TPCI 5,75 % 2022-2037		/ 10,000	9 995	10 000
TPCI.O71	TPCI 5,65% 2022-2032		/		10 000
TPCI.O60	TPCI 5,80% 2021-2028		/		10 050
TPCI.O61	TPCI 5,90% 2021-2031		/		10 050
TPCI.O62	TPCI 5,80 % 2021 -2028		/		10 700
TPCI.O63	TPCI 5,90% 2021 -2031		/		10 000
TPCI.O64	TPCI 5,80 % 2021 - 2028		/		10 180
TPCI.O65	TPCI 5,90% 2021-2031		/		10 000
TPCI.O54	TPCI 5,90% 2020-2030		/		10 000
TPCI.O55	TPCI 5,80% 2020 -2027		/		10 500
TPCI.O56	TPCI 5,90% 2020- 2030		/		10 700
TPCI.O57	TPCI 5,80% 2020-2027		/		10 000
TPCI.O58	TPCI 5,80% 2021-2028		/		10 000
TPCI.O59	TPCI 5,90% 2021-2031		/		10 500
TPCI.O48	TPCI 5,80% 2020- 2027		/		10 000
TPCI.O49	TPCI 5,90% 2020- 2030		/		10 085
TPCI.O50	TPCI 5,90% 2020-2030		/		10 000
TPCI.O51	TPCI 5,80% 2020-2027		/		10 000
TPCI.O52	TPCI 5,90 % 2020-2030		/		10 300
TPCI.O53	TPCI 5,80% 2020-2027		/		10 600
TPCI.O42	TPCI 5,90% 2020-2030		/ 10,400	14 989	10 300
TPCI.O43	TPCI 5,90% 2020 - 2030		/ 10,200	5 000	10 200
TPCI.O44	TPCI 5,80% 2020 - 2027		/		10 100

vendredi 2 décembre 2022

TPCI.O45	TPCI 5,80% 2020 -2027			/			10 000
TPCI.O46	TPCI 5,90% 2020 - 2030			/			10 200
TPCI.O47	TPCI 5,80% 2020 - 2027			/			10 250
TPCI.O36	TPCI 5,75% 2019- 2026			/	10,000	7 000	10 000
TPCI.O37	TPCI 5,80% 2019-2026			/			10 000
TPCI.O38	TPCI 5,75% 2019-2026	2 507	7,976	/	8,040	14 636	10 000
TPCI.O39	TPCI 5,75% 2019 - 2026			/			8 560
TPCI.O40	TPCI 5,75% 2019-2026			/	10,000	3 350	10 200
TPCI.O41	TPCI 5,80% 2020-2027			/			10 700
TPCI.O30	TPCI 5,95% 2018-2025			/			7 014
TPCI.O31	TPCI 5,75% 2019 - 2026			/			10 230
TPCI.O32	TPCI 2,23% 2019-2026			/			10 000
TPCI.O33	TPCI 5.75% 2019-2026			/			8 560
TPCI.O34	TPCI 6% 2019-2029			/			8 750
TPCI.O35	TPCI 5,75% 2019 -2026			/	10,250	15 000	10 250
TPCI.O24	TPCI 6.25% 2017-2029			/			10 800
TPCI.O25	TPCI 5,95% 2017-2024 A			/			10 000
TPCI.O26	TPCI 5,95% 2017-2024 B			/			10 000
TPCI.O27	TPCI 6% 2017-2025			/			10 250
TPCI.O28	TPCI 6% 2018 - 2026			/	10,700	39	10 700
TPCI.O29	TPCI 6% 2018-2026	19	10,000	/			10 000
TPBJ.O6	TPBJ 5,75% 2022-2037			/			10 000
TPCI.O17	TPCI 3% 2014-2024			/			10 000
TPCI.O19	TPCI 5.99% 2015-2025			/			10 050
TPCI.O21	TPCI 6% 2016-2028			/	10,000	13	10 000
TPCI.O22	TPCI 5.90% 2016 - 2026			/			10 000
TPCI.O23	TPCI 5.90% 2016-2026			/			10 215
TPBF.O7	TPBF 6,50% 2018- 2025			/			10 000
TPBF.O8	TPBF 6,50% 2019-2027			/			10 000
TPBF.O9	TPBF 6,50% 2019 - 2027			/			10 700
TPBJ.O3	TPBJ 6,50% 2020-2028	35	10,000	/			10 000
TPBJ.O4	TPBJ 5,50 % 2022-2037			/			10 000
TPBJ.O5	TPBJ 5,85 % 2022-2042			/	10,100	591	10 000
TPBF.O12	TPBF 6.50% 2021-2031			/			10 700
TPBF.O13	TPBF 6,50 % 2021 - 2031			/	10,250	19 900	10 250
TPBF.O14	TPBF 6,30% 2022-2034			/			10 000
TPBF.O4	TPBF 6.50% 2017-2027			/	10,100	5 027	10 100
TPBF.O5	TPBF 6,50% 2017-2024			/	10,000	237	10 700
TPBF.O6	TPBF 6.50% 2018-2025			/	10,500	10 875	10 500
EOM.O7	ETAT DU MALI 6.50% 2021-2031			/			9 999
EOM.O8	ETAT DU MALI 6,20 % 2022-2032			/			10 200
EOS.O5	ETAT SENEGAL 6.50% 2013-2023	5	10,800	/			10 800
EOS.O7	ETAT SENEGAL 6.30% 2015-2025			/	10,500	4 990	10 500
TPBF.O10	TPBF 6,50% 2020 - 2028			/	9,808.34	52	9 900
TPBF.O11	TPBF 6,50 % 2020-2028			/			10 000
BIDC.O4	BIDC-EBID 6.10% 2017-2027			/	6,562.50	100	6 750
BIDC.O5	BIDC-EBID 6,40% 2019-2026			/	10,000	59	10 500
BIDC.O6	BIDC-EBID 6,50 % 2021-2028			/			10 800
BIDC.O7	BIDC-EBID 5,90% 2022-2029			/	10,300	7 486	10 300
CRRH.O2	CRRH-UEMOA 6.10% 2012-2024			/			10 000
CRRH.O3	CRRH-UEMOA 6% 2013-2023			/			10 000
CRRH.O4	CRRH-UEMOA 6% 2014-2024			/			10 000
CRRH.O5	CRRH-UEMOA 5.85% 2015-2025			/			10 000
CRRH.O6	CRRH-UEMOA 5.85% 2016-2026			/			10 230

vendredi 2 décembre 2022

CRRH.O7	CRRH-UEMOA 5.95% 2017-2029		/		5 833
CRRH.O8	CRRH-UEMOA 5.95% 2018-2030		/		7 083
CRRH.O9	CRRH-UEMOA 6.05% 2018-2033		/		7 667

SUKUK ET TITRES ASSIMILES

Symbole	Titre	Quantité résiduelle à l'achat	Cours Achat / Vente	Quantité résiduelle à la vente	Cours de Référence
SUKCI.S2	SUKUK CI 5.75% 2016-2023		/		10 800
SUKSN.S2	SUKUK SN 6% 2016-2026		/		10 800
SUKTG.S1	SUKUK TG 6.5% 2016-2026		/		10 800

CALENDRIER DES ASSEMBLEES GENERALES

ANNEE : 2022

Société	Nature	Date	Heure	Lieu
UNILEVER CI	Ordinaire	13/12/2022	10:00:00	Salle de Conférence d'Azalai Hotel Abidjan sis à Marcory, Boulevard Valéry Giscard d'Estaing
VIVO ENERGY CI	Ordinaire	22/09/2022	10:00:00	VISIOCONFERENCE
AIR LIQUIDE CI	Ordinaire	12/07/2022	00:00:00	Salle de conférence de la CRRAE-UMOA
SERVAIR ABIDJAN CI	Ordinaire	06/07/2022	11:00:00	Salle JEWELS de la CGECI sise à la Maison de l'Entreprise au Plateau
UNIWAX CI	Ordinaire	30/06/2022	09:00:00	Espace Latrille Events, sis à Abidjan Cocody II-Plateaux (Carrefour Duncan)
TRACTAFRIC CI	Ordinaire	30/06/2022	10:00:00	à l'hôtel AZALAI ABIDJAN
CROWN SIEM CI	Ordinaire	29/06/2022	09:00:00	siège de la CGECI, sis à la Maison de l'Entreprise, au Plateau, à l'Angle du Boulevard de la République et de l'Avenue Lamblin
SITAB	Ordinaire	28/06/2022	10:00:00	la SALLE JEWELS de la CGECI (Plateau)
BICI CI	Ordinaire	23/06/2022	10:00:00	Maison de l'Entreprise (siège du Patronat Ivoirien), Abidjan-Plateau à l'Angle duBoulevard de la republique et de l'Avenue Lamblin
SUCRIVOIRE	Mixte	23/06/2022	09:30:00	VISIOCONFERENCE
SMB	Ordinaire	21/06/2022	09:30:00	amphithéâtre de la CGECI sis Abidjan-Plateau, à l'Angle du Boulevard de la République et de l'Avenue Lamblin
SODECI	Ordinaire	21/06/2022	14:00:00	VISIOCONFERENCE
PALM CI	Mixte	21/06/2022	09:30:00	VISIOCONFERENCE
CFAO MOTORS CI	Ordinaire	21/06/2022	09:00:00	siège social sis Abidjan, 117, Boulevard de Marseille
SMB	Ordinaire	21/06/2022	09:30:00	amphithéâtre de la CGECI sis Abidjan-Plateau, à l'Angle du Boulevard de la République et de l'Avenue Lamblin
SOLIBRA	Ordinaire	20/06/2022	09:00:00	espace CRISTAL 8, rue du Chevalier de Clieu Zone 4 C "Salle PLATINUM" Abidjan
CIE CI	Ordinaire	20/06/2022	08:30:00	VISIOCONFERENCE
TOTAL SENEGAL S.A.	Ordinaire	17/06/2022	10:00:00	Hôtel PULLMAN DAKAR TERANGA et par visio-conférence
FILTISAC CI	Ordinaire	16/06/2022	09:00:00	Immeuble CRRAE-UMOA sis à Abidjan Plateau (RCI)
FILTISAC CI	Ordinaire	16/06/2022	10:00:00	Immeuble CRRAE-UEMOA sis à Abidjan Plateau
TOTAL	Ordinaire	16/06/2022	10:00:00	l'Hôtel Radisson Blu, sis à Abidjan Port- Bouët, route de l'Aéroport International Félix Houphouët Boigny
SOGB	Ordinaire	15/06/2022	11:00:00	Immeuble CRRAE-UEMOA sis à Abidjan Plateau
BERNABE CI	Ordinaire	15/06/2022	10:00:00	Salle Gewels du patronat Ivoirien (CGECI) sis à Abidjan plateau, immeuble MDE 01 BP 8666 ABIDJAN
SETAO CI	Ordinaire	15/06/2022	10:00:00	Hôtel TIAMA, à ABIDJAN-Plateau
SAPH CI	Mixte	13/06/2022	09:30:00	VISIOCONFERENCE
NEI-CEDA CI	Ordinaire	10/06/2022	10:00:00	Hôtel TIAMA, à ABIDJAN-Plateau
NSBC	Ordinaire	07/06/2022	10:30:00	Espace Latrille Events, situé à Abidjan- Cocody, Deux-plateaux
BOLLORE TRANSPORT & LOGISTICS	Ordinaire	31/05/2022	10:00:00	salle Kodjo EBOUCLE du palais de la culture sis à Treichville, Avenue Christiani à Abidjan.
SAFCA CI	Mixte	27/05/2022	10:00:00	Abidjan, 1 Rue des Carrosiers, Zone 3 C (Face de SOCOCE Treichville)
ORAGROUP	Mixte	25/05/2022	10:00:00	l'Hôtel 2 Février de LOME
ECOBANK TG	Ordinaire	25/05/2022	10:00:00	Salle des Fêtes du Sofitel Abidjan Hôtel Ivoire - Côte d'Ivoire
NESTLE CI	Ordinaire	20/05/2022	10:00:00	VISIOCONFERENCE
SIB	Ordinaire	18/05/2022	09:00:00	Maison de l'Entreprise (siège du Patronat Ivoirien), Abidjan-Plateau à l'Angle duBoulevard de la republique et de l'Avenue Lamblin
ONATEL BF	Ordinaire	12/05/2022	10:30:00	ROYAL BEACH HÔTEL, OUAGADOUGOU-BURKINA FASO
SGB CI	Ordinaire	06/05/2022	09:00:00	Espace Latrille Events, sis à Abidjan Commune de Cocody, aux Deux-Plateaux Boulevard Latrille
SONATEL	Mixte	28/04/2022	10:00:00	VISIOCONFERENCE, dans ses locaux situés au Technopole à Dakar
BANK OF AFRICA SN	Ordinaire	15/04/2022	09:30:00	Immeuble Elan II au 2ème Etage, Almadies, Zone 12, Route de Ngor à Dakar
BANK OF AFRICA BN	Ordinaire	13/04/2022	10:00:00	Hôtel GOLDEN TULIP à Cotonou
SICABLE	Ordinaire	07/04/2022	10:00:00	Hôtel TIAMA, à ABIDJAN
CORIS BANK INTERNATIONAL	Ordinaire	07/04/2022	09:00:00	Hôtel SOPATEL Silmandé SA, à Ouagadougou

vendredi 2 décembre 2022

ECOBANK CI	Ordinaire	05/04/2022	10:00:00	l'Hôtel Radisson Blu, sis à Abidjan Port- Bouët, route de l'Aéroport International Félix Houphouët Boigny
BANK OF AFRICA ML	Ordinaire	05/04/2022	09:30:00	Siège de la banque à l'Immeuble BANK OF AFRICA, Avenue du Mali-Quartier ACI 2000
BANK OF AFRICA CI	Ordinaire	31/03/2022	10:00:00	Salle Jewels du patronat Ivoirien (CGECI) sis à Abidjan plateau, immeuble MDE 01 BP 8666 ABIDJAN
BANK OF AFRICA NG	Ordinaire	30/03/2022	10:00:00	Centre de Formation de la BOA-NIGER (BOA-Siège)
BANK OF AFRICA BF	Ordinaire	29/03/2022	10:00:00	Salle LAICO HOTEL OUAGA 2000

L'actualité de la BRVM sur nos plateformes digitales

Infos BRVM

Pour recevoir les informations boursières par SMS, souscrivez :



Côte d'Ivoire : *430#
Bénin : *430*15#



Côte d'Ivoire : #139#
Burkina Faso : *310#



Côte d'Ivoire : *431#
Niger : *512*9#
Togo : *310#

Site web

www.brvm.org

Application Mobile

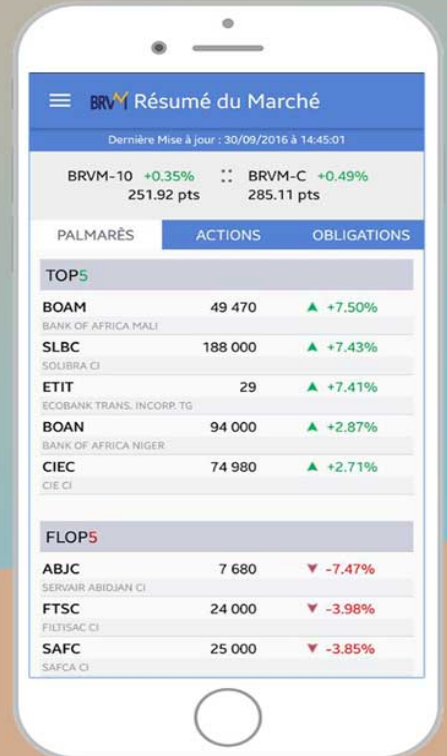

Disponible sur
 Google play
Disponible sur
 App Store



Nous suivre sur :



AVIS N° 239 - 2022 / BRVM / DG

Emprunt obligataire

ETAT DU BURKINA 6,30 % 2022-2034

RESULTAT DE PREMIERE COTATION

La Bourse Régionale des Valeurs Mobilières (BRVM) porte à la connaissance du public et des intervenants du marché que la première cotation de l'emprunt obligataire « ETAT DU BURKINA 6,30 % 2022-2034 » (symbole : TPBF.O14) a eu lieu ce vendredi 02 décembre 2022.

200 obligations « ETAT DU BURKINA 6,30 % 2022-2034 » ont été échangées, pour une valeur totale de 2 000 000 de Francs CFA.

16 500 000 titres « ETAT DU BURKINA 6,30 % 2022-2034 » ont été admis au Compartiment des obligations de la BRVM, pour une capitalisation boursière totale de 165 milliards de Francs CFA.

Pour toute information complémentaire concernant cet avis, veuillez contacter la BRVM à son siège ou les Antennes Nationales de Bourse établies dans chacun des pays de l'UEMOA.

Fait à Abidjan, le 02 décembre 2022

Le Directeur Général

Dr. Edoh Kossi AMENOUNVE



NA 100 01

AVIS N° 240 - 2022 / BRVM / DG

CRRH-UEMOA 5,95 % 2018-2030

Paiement des intérêts semestriels et remboursement partiel du capital

La Bourse Régionale des Valeurs Mobilières (BRVM) porte à la connaissance du public et des intervenants du marché que la CAISSE REGIONALE DE REFINANCEMENT HYPOTHECAIRE DE L'UEMOA procédera, le 21 décembre 2022, au paiement des intérêts semestriels et au remboursement partiel du capital de son emprunt obligataire dénommé " CRRH-UEMOA 5,95 % 2018-2030 ".

La fermeture des registres étant fixée au mercredi 21 décembre 2022, ledit titre (symbole : CRRH.O8) cotera ex-coupon d'intérêts à partir du lundi 19 décembre 2022.

Pour toute information complémentaire, veuillez contacter la SGI ATTIJARI SECURITIES WEST AFRICA, 01 BP 1300 Abidjan 01, Plateau, rue Gourgas, tour Immeuble Alpha 2000, Tél : (225) 27 20 21 98 26, Fax : (225) 27 20 21 98 27.

Fait à Abidjan, le 02 décembre 2022

Le Directeur Général

Dr. Edoh Koss



cf IAS 81

AVIS N° 241 - 2022 / BRVM / DG

CRRH-UEMOA 6,05 % 2018-2033

Paiement des intérêts semestriels et remboursement partiel du capital

La Bourse Régionale des Valeurs Mobilières (BRVM) porte à la connaissance du public et des intervenants du marché que la CAISSE REGIONALE DE REFINANCEMENT HYPOTHECAIRE DE L'UEMOA procédera, le 21 décembre 2022, au paiement des intérêts semestriels et au remboursement partiel du capital de son emprunt obligataire dénommé " CRRH-UEMOA 6,05 % 2018-2033 ".

La fermeture des registres étant fixée au mercredi 21 décembre 2022, ledit titre (symbole : CRRH.O9) cotera ex-coupon d'intérêts à partir du lundi 19 décembre 2022.

Pour toute information complémentaire, veuillez contacter la SGI ATTIJARI SECURITIES WEST AFRICA, 01 BP 1300 Abidjan 01, Plateau, rue Gourgas, tour Immeuble Alpha 2000, Tél : (225) 27 20 21 98 26, Fax : (225) 27 20 21 98 27.

Fait à Abidjan, le 02 décembre 2022

Le Directeur Général

Dr. Edoh Kossi AMENOUNVE



Handwritten initials and marks at the bottom left corner.

GROUPE ECOBANK
TABLEAU D'ACTIVITE DU TROISIEME TRIMESTRE DE L'EXERCICE 2022

	Exercice clos le 30 septembre 2022		Exercice clos le 30 septembre 2021		Variation	
	milliers \$EU	millions FCFA	milliers \$EU	millions FCFA	Pourcentage	Valeur (milliers \$EU)
Produit net bancaire	1,354,976	836,485	1,265,311	693,709	7%	89,665
Charges d'exploitation	(762,203)	(470,541)	(737,176)	(404,158)	3% -	25,027
Coût du risque	(133,151)	(82,200)	(146,026)	(80,059)	-9%	12,875
Prime de non conversion sur obligations	(25,000)	(15,434)	-	-	n/m	n/m
Résultat d'exploitation	434,622	268,310	382,109	209,492	14%	52,513
Résultat avant impôt	400,727	268,537	352,205	193,097	14%	48,522
Résultat net	278,897	193,326	256,186	140,454	9%	22,711

Ade Ayeyemi, "Nous avons continué de respecter nos priorités stratégiques et sommes en voie d'atteindre nos objectifs pour l'ensemble de l'exercice malgré la complexité de l'environnement opérationnel. Le rendement des capitaux propres corporels à l'échelle du Groupe a atteint un niveau record de 21 %, et le bénéfice avant impôts a augmenté de 14 %, ou de 48 % à taux de change constant (c'est-à-dire hors mouvements de change). Ces résultats reflètent la résilience, la forte image de marque et la diversification de notre franchise panafricaine. Nous avons constaté une activité décente des clients dans les paiements à la consommation et de gros, le financement du commerce et les marchés des devises. De plus, malgré les pressions inflationnistes, nous avons maintenu un contrôle serré sur les coûts, améliorant notre ratio coûts-revenus à 56,3 %.

Les perspectives économiques moroses ont nécessité le maintien d'un bilan sain avec des niveaux adéquats de liquidité et de capital. Par conséquent, notre ratio d'adéquation totale des fonds propres, qui s'établit à 14,4 %, est bien supérieur à nos limites internes et réglementaires. De plus, nous détenons des réserves brutes de dépréciation suffisantes pour couvrir entièrement nos prêts improductifs. Les écobanquiers ont travaillé extrêmement dur pour répondre aux besoins financiers de nos clients, et je suis fier d'eux. Comme toujours, nous travaillerons avec passion à la réalisation de notre vision et à rester la banque en laquelle l'Afrique et les amis de l'Afrique ont confiance."

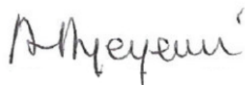

Ade Ayeyemi
Directeur Général du Groupe



Ayo Adepoju
Directeur Financier du Groupe

	Exercice clos le 30 septembre 2022		Exercice clos le 30 septembre 2021		Variation	
	milliers \$EU	millions FCFA	milliers \$EU	millions FCFA	\$EU	FCFA
Produits d'intérêts	1,154,130	712,494	1,091,169	598,236	6%	19%
Charges d'intérêts	(413,743)	(255,421)	(393,938)	(215,978)	5%	18%
Marge nette des intérêts	740,387	457,073	697,231	382,258	6%	20%
Produits d'honoraires et de commissions	393,017	242,626	353,093	193,584	11%	25%
Charges d'honoraires et de commissions	(49,840)	(30,768)	(36,600)	(20,066)	36%	53%
Revenus de trading	221,282	136,607	209,532	114,876	6%	19%
Revenus des autres activités	50,130	30,947	42,055	23,057	19%	34%
Revenus hors intérêts	614,589	379,412	568,080	311,451	8%	22%
Produit net bancaire	1,354,976	836,485	1,265,311	693,709	7%	21%
Charges du personnel	(329,173)	(203,213)	(324,566)	(177,944)	1%	14%
Dotation aux amortissements	(76,422)	(47,179)	(81,518)	(44,692)	-6%	6%
Autres charges d'exploitation	(356,608)	(220,149)	(331,092)	(181,522)	8%	21%
Total charges d'exploitation	(762,203)	(470,541)	(737,176)	(404,158)	3%	16%
Resultat d'exploitation hors provisions	592,773	365,944	528,135	289,551	12%	26%
Provisions sur actifs financiers	(133,151)	(82,200)	(146,026)	(80,059)	-9%	3%
Prime de non conversion sur obligations	(25,000)	(15,434)	-	-	n/m	n/m
Résultat d'exploitation	434,622	268,310	382,109	209,492	14%	28%
Perte monétaire nette résultant de l'économie hyperinflationniste	(34,262)	(21,151)	(29,589)	(16,222)	16%	30%
Quote-part de résultat net des sociétés mises en équivalence	367	227	(315)	(173)	217%	-231%
Résultat avant Impôt et dépréciation du goodwill	400,727	268,537	352,205	193,097	14%	39%
Impôt sur les bénéfices	(121,830)	(75,211)	(97,674)	(53,550)	25%	40%
Résultat net des activités poursuivies	278,897	193,326	254,531	139,547	10%	39%
Résultat net d'impôt des activités arrêtées ou en cours de cession	-	-	1,655	907	n/m	n/m
Résultat net consolidé	278,897	193,326	256,186	140,454	9%	38%
Attribuable aux :						
Résultat net, part du Groupe	196,031	146,683	182,394	99,997	7%	47%
Détenteurs autres capitaux propres	7,312	4,514	73,792	40,457	2%	15%
Intérêts minoritaires	75,554	46,643	73,792	40,457	2%	15%
	278,897	193,326	256,186	140,454	9%	38%
Résultat net par action à attribuer aux actionnaires de la société mère au cours de la période (exprimé en cents de dollars EU par action /FCFA)						
- Résultat de base par action	0.797	4.921	(0.132)	(0.724)	2%	25%
- Résultat dilué par action	0.797	4.921	(0.132)	(0.724)	15%	41%

Etat de la situation financière consolidé Condensé

Actif	Exercice clos le 30 septembre 2022		Exercice clos le 30 septembre 2021		Variation	
	milliers \$EU	millions FCFA	milliers \$EU	millions FCFA		
Caisse et banques centrales	4,093,063	2,754,281	3,741,375	2,119,510	9%	30%
Actifs financiers de transactions	224,068	150,779	370,595	209,944	-40%	-28%
Instruments financiers dérivés	158,349	106,555	98,327	55,703	61%	91%
Prêts et créances sur les établissements de crédits	1,221,298	821,829	2,609,563	1,478,332	-53%	-44%
Prêts et créances sur la clientèle	9,207,790	6,196,055	8,873,025	5,026,620	4%	23%
Bons du Trésor et autres effets publics	2,105,513	1,416,830	1,821,182	1,031,710	16%	37%
Titres de placement et de participations	6,330,131	4,259,637	6,372,650	3,610,143	-1%	18%
Actifs affectés en garantie	174,394	117,352	271,664	153,899	-36%	-24%
Comptes de régularisation et actifs divers	1,080,962	727,393	1,134,707	642,818	-5%	13%
Participations dans les sociétés mises en équivalence	3,492	2,350	4,883	2,766	-28%	-15%
Immobilisations incorporelles	83,916	56,468	126,645	71,745	-34%	-21%
Immobilisations corporelles	652,949	439,379	790,985	448,098	-17%	-2%
Immeubles de placement	9,613	6,469	11,414	6,466	-16%	0%
Actif d'impôts différés	237,169	159,594	179,553	101,718	32%	57%
Actifs non courants destinés à la vente	19,036	12,810	10,228	5,794	86%	121%
Total Actif	25,601,743	17,227,781	26,416,796	14,965,266	-3%	15%
Passif						
Dépôts des établissements de crédits	2,203,563	1,482,809	1,897,750	1,075,086	16%	38%
Dépôts de la clientèle	18,419,554	12,394,784	18,853,221	10,680,458	-2%	16%
Instruments financiers dérivés	102,822	69,190	30,486	17,270	237%	301%
Emprunts	1,935,012	1,302,098	2,358,103	1,335,879	-18%	-3%
Autres passifs	977,415	657,715	926,013	524,593	6%	25%
Autres provisions	62,685	42,182	59,189	33,531	6%	26%
Passif d'impôts courants	80,893	54,434	57,345	32,486	41%	68%
Passif d'impôts différés	70,431	47,394	89,509	50,707	-21%	-7%
Obligations au titre des retraites	19,520	13,135	23,564	13,349	-17%	-2%
Total passif	23,871,895	16,063,741	24,295,180	13,763,359	-2%	17%
Capitaux Propres						
Capitaux propres, part du Groupe						
Capital et réserves liées	2,113,961	1,422,515	2,113,961	1,197,571	0%	19%
Résultats cumulés non distribués	-952,403	(640,886)	-621,165	(351,894)	53%	82%
Total capitaux propres, part du Groupe	1,161,558	781,629	1,492,796	845,677	-22%	-8%
Autres capitaux propres	74,088	49,855	74,106	41,981	nm	nm
Total equity excluding non-controlling interest	1,235,646	831,484	1,566,902	887,658	-21%	-6%
Intérêts minoritaires	494,202	332,556	554,714	314,249	-11%	6%
Total capitaux propres	1,729,848	1,164,040	2,121,616	1,201,907	-18%	-3%
Total passif et capitaux propres	25,601,743	17,227,781	26,416,796	14,965,266	-3%	15%

Informations sur les états financiers

1. Les états financiers consolidés ont été établis conformément aux Normes Internationales d'Information Financière (IFRS).
2. Les présents états financiers consolidés ont été établis conformément aux règles et principes comptables mis en oeuvre dans le cadre de l'élaboration des états financiers annuels, arrêtés au 30 septembre 2022.
3. Les passifs éventuels relatifs aux lettres de garantie bancaire, avals et cautions, lettres de crédit et engagements d'octroi de crédits non provisionnés s'élevaient à 4,9 milliards \$EU (3 293 milliards FCFA) (30 septembre 2021 : 4,3 milliards \$EU (2 408 milliards FCFA)).



Publication trimestrielle du tableau d'activité et de résultat arrêté au 30 septembre 2022

Eléments	3 ^{-ème} Trimestre N	3 ^{-ème} Trimestre N-1	Variation N/N-1	
			%	Valeur
Chiffre d'affaires	51 843 203 879	48 000 714 063	8,0%	3 842 489 816
Résultat des activités Ordinaires	3 939 525 787	3 805 442 929	3,5%	134 082 858
Résultat net	2 879 641 263	2 791 861 250	3,1%	87 780 013

COMMENTAIRES :

I- Règles et méthode comptable utilisées pour la présentation du tableau d'activité au 3^{ème} trimestre

Les informations présentées dans ce rapport d'activité sont conformes aux prescriptions du SYSCOHADA révisé.

II- Commentaires de la Direction Générale

1- Sur l'évolution de l'activité au troisième trimestre

Le marché global de l'automobile en Côte d'Ivoire a connu une hausse de 22 % au 3^{ème} trimestre 2022 avec 18 035 véhicules neufs vendus contre 14 770 véhicules neufs au 3^{ème} trimestre 2021.

Cette hausse du marché est essentiellement portée par les produits low cost (SUZUKI avec un développement du parc Taxi) et les produits chinois tant pour les véhicules utilitaires (VP) que les camions.

La part de marché de TRACTAFRIC MOTORS Côte d'Ivoire s'élève à 9,76% avec 1 761 véhicules neufs contre 12,33% au 3^{ème} trimestre 2021 avec 1 822 véhicules.

Le chiffre d'affaires quant à lui est passé de 48 milliards de F CFA au 3^{ème} trimestre 2021 à 52 milliards de F CFA au 3^{ème} trimestre 2022 soit une hausse de 8% tirée principalement par l'activité des véhicules industriels Mercedes et Jac.

BMW

MINI

HYUNDAI

FORD

MAZDA

EUROPCAR

MICHELIN

Tractafric Motors Côte d'Ivoire Société Anonyme avec conseil d'Administration au capital de 1 280 Millions de F CFA RCCM: CI-ABJ-1963-B-782
CC: 0100474 J - RI : Réel Normal - ADF : DGE - 01 BP 1272 ABIDJAN 01 - 01 BP 1966 SAN-PEDRO 01 - www.tractafriictmc-ci.com

SIEGE ABIDJAN

Km 4, Bd de Marseille, Zone 3

Tél. : 21 75 03 00 - 21 75 03 20 - Fax: 21 75 03 45

E-mail : courrier.tmci@tractafric.com

AGENCE ABIDJAN-NORD

Bd Mitterrand, route de Bingerville

Tél. : 22 40 01 80 - 22 40 01 82 - Fax : 22 40 01 81

Email : tmci.abj-nord@tractafric.com

AGENCE DE SAN-PEDRO

Zone Industrielle, à proximité de la SODECI

Tél. : 34 71 31 55 - 34 71 31 56 - Fax : 34 71 31 59

E-mail : tmci.san-pedro@tractafric.com



Le résultat net au 3^{ème} trimestre 2022, est de 2 879 MF CFA contre 2 792 MF CFA soit une hausse de 3.1%.

La hausse du résultat net est liée d'une part au maintien des taux de marges et d'autre part à la maîtrise rigoureuse des charges d'exploitation.

2- Sur l'évolution prévisible à la clôture

Le dernier trimestre de l'année 2022, devait connaître la même croissance du chiffre d'affaires, avec hausse de notre part de marché.

3- Autre informations

Le taux de rendement de l'action au 30/09/2022 est de : 5,41 %

Fait à Abidjan, le 14 novembre 2022

**Le Directeur Administratif
& Financier Régional**

Hicham BOUCHARTAT



Le Directeur Général

Sébastien PROUX

BMW

MINI

HYUNDAI

FORD

MAZDA

EUROPCAR

MICHELIN

Tractafrik Motors Côte d'Ivoire Société Anonyme avec conseil d'Administration au capital de 1 280 Millions de F CFA RCCM: CI-ABJ-1963-B-782
CC: 0100474 J - RI : Réel Normal - ADF : DGE - 01 BP 1272 ABIDJAN 01 - 01 BP 1966 SAN-PEDRO 01 - www.tractafrictmc-ci.com

SIEGE ABIDJAN

Km 4, Bd de Marseille, Zone 3

Tél. : 21 75 03 00 - 21 75 03 20 - Fax: 21 75 03 45

E-mail : courrier.tmc@tractafrik.com

AGENCE ABIDJAN-NORD

Bd Mitterrand, route de Bingerville

Tél. : 22 40 01 80 - 22 40 01 82 - Fax : 22 40 01 81

Email : tmc.abj-nord@tractafrik.com

AGENCE DE SAN-PEDRO

Zone Industrielle, à proximité de la SODECI

Tél. : 34 71 31 55 - 34 71 31 56 - Fax : 34 71 31 59

Email : tmc.san-pedro@tractafrik.com

14 août 2022

CALENDRIER DE PAIEMENT DES DIVIDENDES

ANNEE : 2022

Titres	Montant du dividende net par action en FCFA	Numéro de l'Avis	Date de publication de l'Avis au BOC	Ex-dividende	Date de paiement du dividende
				T-2	T
BOA COTE D'IVOIRE	374	050-2022 BRVMDG	06/04/2022	26/04/2022	28/04/2022
ECOBANK COTE D'IVOIRE	420,3	058-2022 BRVMDG	12/04/2022	26/04/2022	29/04/2022
BOA BURKINA FASO	448	060-2022 BRVMDG	12/04/2022	29/04/2022	04/05/2022
BOA NIGER	567,3	049-2022 BRVMDG	06/04/2022	10/05/2022	12/05/2022
SONATEL SN	1 400	070-2022 BRVMDG	29/04/2022	16/05/2022	18/05/2022
BOA BENIN	546	067-2022 BRVMDG	27/04/2022	23/05/2022	25/05/2022
BOA SENEGAL	161	061-2022 BRVMDG	20/04/2022	30/05/2022	01/06/2022
SOCIETE GENERALE CI	1 004,93	088-2022 BRVMDG	23/05/2022	08/06/2022	10/06/2022
ONATEL BF	416,5791	090-2022 BRVMDG	27/05/2022	13/06/2022	15/06/2022
ECOBANK TRANSNATIONAL INCORPORATED TG	0,16 cents de dollars	107-2022 BRVMDG	13/06/2022	16/06/2022	20/06/2022
BOLLORE TRANSPORT & LOGISTICS CI	130	100-2022 BRVMDG	07/06/2022	21/06/2022	23/06/2022
SIB CI	405	106-2022 BRVMDG	13/06/2022	28/06/2022	30/06/2022
CORIS BANK INTERNATIONAL BF	448	116-2022 BRVMDG	22/06/2022	04/07/2022	06/07/2022
BICI CI	518	120-2022 BRVMDG	27/06/2022	13/07/2022	15/07/2022
SETAO CI	66,15	113-2022 BRVMDG	17/06/2022	14/07/2022	18/07/2022
SOGB CI	541,80	126-2022 BRVMDG	06/07/2022	19/07/2022	21/07/2022
SITAB CI	445,117	127-2022 BRVMDG	06/07/2022	19/07/2022	21/07/2022
TOTAL SN	187,3	125-2022 BRVMDG	06/07/2022	20/07/2022	22/07/2022
CIE CI	153,161	123-2022 BRVMDG	01/07/2022	21/07/2022	25/07/2022
UNIWAX CI	60,75	143-2022 BRVMDG	15/07/2022	27/07/2022	29/07/2022
SICABLE CI	69	148-2022 BRVMDG	19/07/2022	29/07/2022	02/08/2022
CFAO MOTORS CI	69,47	149-2022 BRVMDG	19/07/2022	29/07/2022	02/08/2022
NESTLE CI	856,8	150-2022 BRVMDG	19/07/2022	29/07/2022	02/08/2022
SAPH CI	365,40	151-2022 BRVMDG	19/07/2022	02/08/2022	04/08/2022
SOLIBRA CI	4 050	154-2022 BRVMDG	28/07/2022	10/08/2022	12/08/2022
SERVAIR ABIDJAN CI	57,73	161-2022 BRVMDG	05/08/2022	22/08/2022	24/08/2022

SMB CI	720	163-2022 BRVMDG	09/08/2022	22/08/2022	24/08/2022
TOTAL CI	159,2874	159-2022 BRVMDG	03/08/2022	23/08/2022	25/08/2022
TRACTAFRIC MOTORS CI	175,86	142-2022 BRVMDG	15/07/2022	26/08/2022	30/08/2022
PALM CI	1 236,34	145-2022 BRVMDG	18/07/2022	29/08/2022	31/08/2022
SODECI	432	203-2022 BRVMDG	07/10/2022	19/10/2022	21/10/2022
VIVO ENERGY CI	29	210-2022 BRVMDG	14/10/2022	26/10/2022	28/10/2022

