

<b>BRVM COMPOSITE</b>	<b>212,91</b>
Variation Jour	-0,37 %
Variation annuelle	4,77 %

<b>BRVM 30</b>	<b>107,27</b>
Variation Jour	-0,42 %
Variation annuelle	7,27 %

<b>BRVM PRESTIGE</b>	<b>98,74</b>
Variation Jour	-1,34 %
Variation annuelle	-1,26 %

Evolution des indices

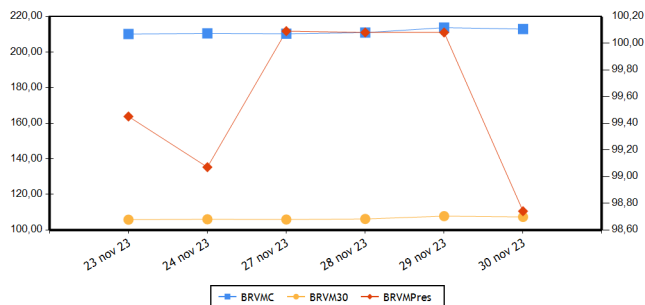

Volumes et valeurs transigés

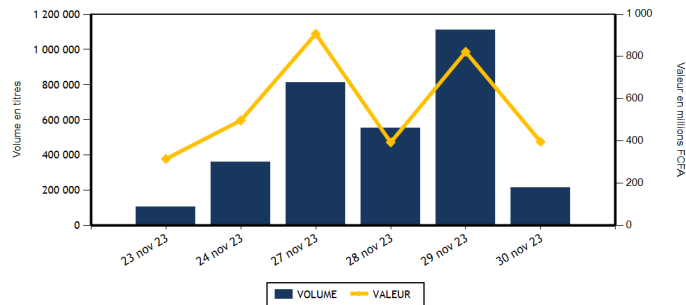

Actions	Niveau	Evol. Jour
Capitalisation boursière (FCFA)(Actions & Droits)	7 920 749 322 174	-0,37 %
Volume échangé (Actions & Droits)	210 380	-81,03 %
Valeur transigée (FCFA) (Actions & Droits)	348 163 003	-56,38 %
Nombre de titres transigés	42	-4,55 %
Nombre de titres en hausse	8	-27,27 %
Nombre de titres en baisse	20	0,00 %
Nombre de titres inchangés	14	7,69 %

Obligations	Niveau	Evol. Jour
Capitalisation boursière (FCFA)	10 310 343 597 948	0,22 %
Volume échangé	5 073	97,09 %
Valeur transigée (FCFA)	48 098 530	98,76 %
Nombre de titres transigés	10	100,00 %
Nombre de titres en hausse	8	700,00 %
Nombre de titres en baisse	0	
Nombre de titres inchangés	2	-50,00 %

**PLUS FORTES HAUSSES**

Titres	Cours	Evol. Jour	Evol. annuelle
ORAGROUP TOGO (ORGT)	2 600	6,56 %	-33,76 %
BICI CI (BICC)	6 930	3,43 %	1,17 %
SUCRIVOIRE (SCRC)	495	2,06 %	-46,49 %
BOLLORE (SDSC)	1 500	2,04 %	7,53 %
ECOBANK COTE D'IVOIRE (ECOC)	6 900	1,02 %	39,53 %

**PLUS FORTES BAISES**

Titres	Cours	Evol. Jour	Evol. annuelle
AIR LIQUIDE CI (SIVC)	820	-7,34 %	21,48 %
SICOR CI (SICC)	3 580	-7,01 %	-33,77 %
ECOBANK TRANS. INCORP. TG (ETIT)	17	-5,56 %	-10,53 %
BERNABE CI (BNBC)	1 050	-4,11 %	-47,50 %
UNIWAX CI (UNXC)	600	-3,23 %	-22,08 %

**INDICES PAR COMPARTIMENT**

Base = 100 au 02 janvier 2023	Nombre de sociétés	Valeur	Evol. Jour	Evol. annuelle	Volume	Valeur	PER moyen
BRVM-PRESTIGE	10	98,74	-1,34 %	-1,26 %	166 914	200 636 908	6,11
BRVM-PRINCIPAL	36	105,48	-0,05 %	5,48 %	43 466	147 526 095	14,20

**INDICES SECTORIELS**

Base = 100 au 14 juin 1999	Nombre de sociétés	Valeur	Evol. Jour	Evol. annuelle	Volume	Valeur	PER moyen
BRVM - INDUSTRIE	11	103,11	-0,73 %	-1,07 %	3 397	6 614 240	38,74
BRVM - SERVICES PUBLICS	5	533,05	-0,21 %	8,96 %	14 227	174 566 765	8,79
BRVM - FINANCES	15	84,49	-0,53 %	11,89 %	174 228	135 682 783	6,65
BRVM - TRANSPORT	2	366,76	1,99 %	7,33 %	5 259	7 714 080	8,13
BRVM - AGRICULTURE	5	147,18	0,02 %	-48,10 %	4 985	8 770 450	6,80
BRVM - DISTRIBUTION	7	333,46	-0,82 %	-7,00 %	8 108	14 655 315	11,56
BRVM - AUTRES SECTEURS	1	1 110,49	-2,17 %	-5,26 %	176	159 370	-

Indicateurs	BRVM COMPOSITE
PER moyen du marché	10,81
Taux de rendement moyen du marché	8,55
Taux de rentabilité moyen du marché	9,24
Nombre de sociétés cotées	46
Nombre de lignes obligataires	131
Volume moyen annuel par séance	492 629,00
Valeur moyenne annuelle par séance	1 180 429 283,95

Indicateurs	BRVM COMPOSITE
Ratio moyen de liquidité	3,74
Ratio moyen de satisfaction	60,58
Ratio moyen de tendance	1 620,66
Ratio moyen de couverture	6,17
Taux de rotation moyen du marché	0,02
Prime de risque du marché	3,35
Nombre de SGI participantes	31

**Définitions**

Volume moyen annuel par séance = Volume annuel échangé / nombre de séances  
 Valeur moyenne annuelle par séance = Valeur annuelle échangée / nombre de séances  
 Ratio moyen de liquidité = Moyenne des ratios de liquidité (Titres échangés / Volume des ordres de vente)  
 Ratio moyen de satisfaction = Moyenne des ratios de satisfaction (Titres échangés / Volume des ordres d'achat)  
 Ratio moyen de tendance = Moyenne des ratios de tendance (Volume des ordres d'achat / Volume des ordres de vente)  
 Ratio moyen de couverture = Moyenne des ratios de couverture (Volume des ordres de vente / Volume des ordres d'achat)  
 Taux moyen de rotation = moyenne des taux de rotation des actions cotées (volume transigé/capital flottante)  
 PER moyen du marché = moyenne des PER des actions cotées ayant un PER positif  
 Taux de rendement moyen = moyenne des taux de rendement des actions cotées ayant distribué un dividende  
 Taux de rentabilité moyen = moyenne des taux de rentabilité des actions cotées  
 Prime de risque du marché = (1 / le PER moyen du marché) - le taux de référence actuel des emprunts d'Etat

BOURSE REGIONALE DES VALEURS MOBILIERES  
 Siège Social : Abidjan - Côte d'Ivoire, 18 av. Joseph Anoma  
 Adresse : 01 BP 3802 Abidjan 01  
 Tel : +225 20 31 55 50 / +225 20 32 66 85  
 Fax : +225 20 32 66 84  
 E-mail : brvm@brvm.org Site web : www.brvm.org



**MARCHE DES ACTIONS**

Sect. Act. (*)	Symbole	Titre	Cours Précédent	Cours du jour		Variation jour	Séance de cotation		Cours Référence	Variation de l'année précédente	Dernier dividende payé		Rdt. Net	PER
				Ouv.	Clôt.		Volume	Valeur			Montant net	Date		
<b>COMPARTIMENT PRESTIGE</b>			<b>98,74</b>	<b>points</b>	<b>↓</b>	<b>-1,34 %</b>								
AGR	PALC	PALM CI	6 800	6 800	6 800	0,00 %	692	4 525 330	6 800	-34,52 %	1 213,63	19-juil.-23	17,85 %	2,52
AGR	SPHC	SAPH CI	2 000	2 000	2 000	0,00 %	815	1 628 595	2 000	-59,96 %	294,30	29-sept.-23	14,72 %	3,06
DIS	TTLC	TOTAL CI	1 825	1 825	1 795	-1,64 %	2 180	3 934 315	1 795	-5,28 %	175,53	21-sept.-23	9,78 %	9,20
DIS	TTLS	TOTAL SN	2 450	2 450	2 450	0,00 %	3 270	7 997 900	2 450	-3,35 %	241,01	13-juil.-23	9,84 %	9,42
FIN	ETIT	ECOBANK TRANS. INCORP. TG	18	18	17	-5,56 %	145 805	2 517 758	17	-10,53 %	0,60	8-juin-23	3,56 %	1,34
FIN	SGBC	SOCIETE GENERALE COTE D'IVOIRE	16 680	16 675	16 490	-1,14 %	557	9 194 730	16 490	42,09 %	1 112,43	31-mai-23	6,75 %	6,88
IND	NTLC	NESTLE CI	7 890	7 785	7 785	-1,33 %	160	1 245 600	7 785	-5,58 %	728,10	8-août-23	9,35 %	10,33
IND	SMBC	SMB CI	9 700	9 770	9 770	0,72 %	160	1 563 200	9 770	43,68 %	720,00	31-août-23	7,37 %	8,08
SPU	ONTBF	ONATEL BF	2 200	2 200	2 200	0,00 %	3 897	8 571 970	2 200	-31,25 %	287,88	26-juin-23	13,09 %	6,69
SPU	SNTS	SONATEL SN	17 200	17 195	17 200	0,00 %	9 378	159 457 510	17 200	13,16 %	1 500,00	30-mai-23	8,72 %	6,17
<b>TOTAL</b>							<b>166 914</b>	<b>200 636 908</b>						

<b>COMPARTIMENT PRINCIPAL</b>			<b>105,48</b>	<b>points</b>	<b>↓</b>	<b>-0,05 %</b>								
AGR	SCRC	SUCRIVOIRE	485	485	495	2,06 %	3 078	1 504 680	495	-46,49 %	40,50	20-août-21	8,18 %	
AGR	SICC	SICOR CI	3 850	3 850	3 580	-7,01 %	65	240 845	3 580	-33,77 %	1 919,00	25-sept.-00		18,01
AGR	SOGC	SOGB CI	2 600	2 600	2 600	0,00 %	335	871 000	2 600	-54,14 %	558,00	17-juil.-23	21,46 %	3,59
AUT	STAC	SETAO CI	920	920	900	-2,17 %	176	159 370	900	-5,26 %	66,15	18-juil.-22	7,35 %	
DIS	ABJC	SERVAIR ABIDJAN CI	1 225	1 230	1 230	0,41 %	55	67 515	1 230	-5,02 %	92,00	31-août-23	7,48 %	10,58
DIS	BNBC	BERNABE CI	1 095	1 100	1 050	-4,11 %	1 486	1 564 120	1 050	-47,50 %	150,00	24-juil.-23	14,29 %	3,84
DIS	CFAC	CFAO MOTORS CI	900	860	895	-0,56 %	764	677 250	895	-3,76 %	27,45	15-sept.-23	3,07 %	29,34
DIS	PRSC	TRACTAFRIC MOTORS CI	1 750	1 795	1 750	0,00 %	130	233 375	1 750	-45,23 %	224,10	13-sept.-23	12,81 %	4,92
DIS	SHEC	VIVO ENERGY CI	820	810	810	-1,22 %	223	180 840	810	8,00 %	29,00	28-oct.-22	3,58 %	13,60
FIN	BICC	BICI CI	6 700	6 700	6 930	3,43 %	540	3 619 150	6 930	1,17 %	401,40	31-juil.-23	5,79 %	9,32
FIN	BOAB	BANK OF AFRICA BN	6 400	6 400	6 400	0,00 %	4 937	31 399 300	6 400	7,56 %	627,00	25-mai-23	9,80 %	6,78
FIN	BOABF	BANK OF AFRICA BF	6 500	6 500	6 500	0,00 %	1 082	7 028 550	6 500	25,00 %	577,00	5-mai-23	8,88 %	5,61
FIN	BOAC	BANK OF AFRICA CI	6 915	6 900	6 900	-0,22 %	370	2 555 825	6 900	86,49 %	540,00	28-avr.-23	7,83 %	6,88
FIN	BOAM	BANK OF AFRICA ML	1 475	1 475	1 430	-3,05 %	475	687 540	1 430	2,14 %	271,00	15-mai-19		10,64
FIN	BOAN	BANK OF AFRICA NG	5 380	5 380	5 350	-0,56 %	140	736 050	5 350	-7,52 %	613,80	25-mai-23	11,47 %	6,86
FIN	BOAS	BANK OF AFRICA SENEGAL	3 100	3 100	3 100	0,00 %	868	2 689 770	3 100	26,53 %	187,50	1-juin-23	6,05 %	4,78
FIN	CBIBF	CORIS BANK INTERNATIONAL	9 100	9 000	8 845	-2,80 %	94	830 000	8 845	5,42 %	525,00	6-juil.-23	5,94 %	5,01
FIN	ECOC	ECOBANK COTE D'IVOIRE	6 830	6 700	6 900	1,02 %	322	2 201 800	6 900	39,53 %	549,00	30-mai-22	7,96 %	8,52
FIN	NSBC	NSIA BANQUE COTE D'IVOIRE	5 780	5 780	5 800	0,35 %	7 635	44 256 915	5 800	-2,93 %	363,60	7-juil.-23	6,27 %	4,43
FIN	ORGT	ORAGROUP TOGO	2 440	2 425	2 600	6,56 %	554	1 370 570	2 600	-33,76 %	59,52	17-juil.-20	2,29 %	9,40
FIN	SAFC	SAFCA CI	1 225	1 145	1 190	-2,86 %	7 439	8 526 965	1 190	35,23 %	23,04	29-juil.-11		
FIN	SIBC	SOCIETE IVOIRIENNE DE BANQUE	5 340	5 345	5 340	0,00 %	3 410	18 067 860	5 340	16,47 %	495,00	11-août-23	9,27 %	6,66
IND	CABC	SICABLE CI	1 100	1 100	1 100	0,00 %	462	508 200	1 100	-5,98 %	69,00	2-août-23	6,27 %	6,06
IND	FTSC	FILTISAC CI	1 750	1 750	1 745	-0,29 %	1 031	1 802 335	1 745	9,06 %	235,00	30-juil.-21	13,47 %	160,35
IND	NEIC	NEI-CEDA CI	625	NC	NC	0,00 %			625	-21,88 %	35,25	22-sept.-23	5,64 %	6,58
IND	SEMC	CROWN SIEM CI	770	765	770	0,00 %	341	260 865	770	13,24 %	14,40	28-déc.-21	1,87 %	8,14
IND	SIVC	AIR LIQUIDE CI	885	820	820	-7,34 %	922	756 040	820	21,48 %	63,00	29-sept.-17		17,78
IND	SLBC	SOLIBRA CI	90 000	NC	NC	0,00 %			90 000	8,11 %	4 050,00	12-août-22	4,50 %	121,70

IND	STBC	SITAB CI	6 300	6 200	6 200	-1,59 %	50	310 000	6 200	-9,49 %	551,00	27-juil.-23	8,89 %	9,68
IND	UNLC	UNILEVER CI	5 000	NC	NC	0,00 %			5 000	-28,83 %	1 233,00	9-juil.-12		
IND	UNXC	UNIWAX CI	620	620	600	-3,23 %	271	168 000	600	-22,08 %	60,75	29-juil.-22	10,13 %	
SPU	CIEC	CIE CI	1 900	1 900	1 900	0,00 %	302	573 800	1 900	-4,52 %	157,50	31-juil.-23	8,29 %	10,84
SPU	ORAC	ORANGE COTE D'IVOIRE	11 500	11 450	11 450	-0,43 %	489	5 223 810	11 450	12,14 %	752,76	15-juin-23	6,57 %	11,24
SPU	SDCC	SODE CI	4 880	4 835	4 825	-1,13 %	161	739 675	4 825	-11,71 %	450,00	15-sept.-23	9,33 %	9,04
TRP	SDSC	BOLLORE	1 470	1 475	1 500	2,04 %	5 259	7 714 080	1 500	7,53 %	92,00	20-nov.-23	6,13 %	8,13
TRP	SVOC	MOVIS CI	2 395	SP	SP	0,00 %			2 395	0,00 %	270,00	5-juil.-99		
<b>TOTAL</b>							43 466	147 526 095						

**TOTAL**
**TOTAL - Marché des actions**

210 380 348 163 003

Secteurs d'activités (\*) : AGR = Agriculture, AUT = Autres Secteurs, DIS = Distribution, FIN = Finances, IND = Industrie, TRP = Transport, SPU = Services Publics

**MARCHE DES DROITS**

Symbole	Titre	Cours Précédent	Cours du jour		Variation jour	Séance de cotation		Cours Référence	Variation depuis l'origine	Parité	Periode de négociation	
			Ouv.	Clôt.		Volume	Valeur				Début	fin

**TOTAL**
**TOTAL - Marché des droits**
**Légende:**

(d) Ex-dividende (V) Variation par rapport au cours de référence

Cours du jour: Ouv.: Ouverture Clôt.: Clôture Moy.: Moyen

Mentions : NC: Non Coté Ex-c: Ex-coupon Ex-d: Ex-droit SP: Suspendu Val-T: Valeur Théorique

PER = Cours / BNPA selon les données disponibles Rdt. Net: Rendement net (DNPA / Cours)

Comp.: 1 - Premier Compartiment 2 - Second Compartiment 3 - Compartiment de croissance

Ratio de liquidité = Titres échangés / Volume des ordres de vente

: Progression de l'indice sectoriel : Stabilité de l'indice sectoriel : Recul de l'indice sectoriel

**MARCHE DES OBLIGATIONS**

Symbole	Titre	Valeur nominale	Cours Précédent	Cours du jour	Cours Référence	Séance de cotation		Coupon couru	Coupon d'intérêt			Type Amort
						Volume	Valeur		Période	Montant net	Eché.	
<b>OBLIGATIONS D'ETAT</b>												
EOM.010	ETAT DU MALI 6,20 % 2022-2029	10 000	10 000	NC	10 000			604,71	A	620,00	9-déc.-23	ACD
EOM.011	ETAT DU MALI 6,40 % 2023-2030	10 000	10 000	NC	10 000			414,43	A	640,00	7-avr.-24	ACD
EOM.012	ETAT DU MALI 6,50 % 2023-2030	10 000	10 000	NC	10 000			221,99	A	650,00	28-juil.-24	ACD
EOM.02	Etat du Mali 6.50% 2017-2024	2 000	2 000	NC	2 000			79,56	A	130,00	20-avr.-24	AC
EOM.03	ETAT DU MALI 6,50 % 2018-2025	4 000	4 000	NC	4 000			39,57	A	260,00	7-oct.-24	AC
EOM.04	ETAT DU MALI 6,50% 2019-2027	8 000	8 000	NC	8 000			200,33	A	520,00	12-juil.-24	AC
EOM.05	ETAT DU MALI 6,50% 2020-2028	10 000	10 000	NC	10 000			440,44	A	650,00	27-mars-24	ACD
EOM.06	ETAT DU MALI 6,50% 2020-2027 (*)	10 000	10 000	NC	10 000			650,00	A	650,00	30-nov.-23	AC
EOM.07	ETAT DU MALI 6.50% 2021-2031	10 000	10 000	NC	10 000			404,92	A	650,00	16-avr.-24	AC
EOM.08	ETAT DU MALI 6,20 % 2022-2032	10 000	10 000	NC	10 000			142,30	A	620,00	7-sept.-24	ACD
EOM.09	ETAT DU MALI 6,30% 2022-2032	10 000	10 000	NC	10 000			614,47	A	630,00	9-déc.-23	ACD
EOS.010	ETAT DU SENEGAL 6,15 % 2023-2030	10 000	10 000	NC	10 000			104,75	S	307,50	29-mars-24	ACD
EOS.011	ETAT DU SENEGAL 6,35 % 2023-2033	10 000	10 000	10 000	10 000	100	1 000 000	108,16	S	317,50	29-mars-24	ACD
EOS.012	ETAT DU SENEGAL 6,15 % 2023-2028	10 000	10 000	NC	10 000			360,98	S	615,00	14-févr.-24	ACD
EOS.013	ETAT DU SENEGAL 6,30 % 2023-2030	10 000	10 000	NC	10 000			369,78	S	630,00	14-févr.-24	ACD
EOS.014	ETAT DU SENEGAL 6,50 % 2023-2033	10 000	10 000	NC	10 000			381,52	S	650,00	14-févr.-24	ACD
EOS.07	ETAT SENEGAL 6.30% 2015-2025	10 000	10 000	NC	10 000			8,63	S	314,14	25-mai-24	ACD
EOS.08	ETAT DU SENEGAL 5,95% 2022-2034	10 000	10 000	NC	10 000			547,73	A	595,00	29-déc.-23	ACD
EOS.09	ETAT DU SENEGAL 6,00 % 2023-20	10 000	9 500	NC	9 500			102,20	S	300,00	29-mars-24	ACD
TPBF.010	TPBF 6,50% 2020 - 2028	7 500	7 575	NC	7 575.01			47,28	S	243,75	20-sept.-24	ACD
TPBF.011	TPBF 6,50 % 2020-2028	8 334	8 334	NC	8 334			211,98	S	270,86	9-janv.-24	ACD
TPBF.012	TPBF 6.50% 2021-2031	10 000	10 000	NC	10 000			117,86	S	325,00	25-mars-24	ACD
TPBF.013	TPBF 6,50 % 2021 - 2031	10 000	10 000	NC	10 000			259,65	S	325,00	6-janv.-24	ACD
TPBF.014	TPBF 6,30% 2022-2034	10 000	10 100	NC	10 100			155,77	S	315,00	1-mars-24	ACD
TPBF.015	ETAT DU BURKINA 6,30 % 2022-2	10 000	9 900	NC	9 900			25,96	S	315,00	15-mai-24	ACD
TPBF.016	ETAT DU BURKINA 6% 2023-2028	10 000	10 000	NC	10 000			233,15	S	300,00	10-janv.-24	ACD
TPBF.04	TPBF 6.50% 2017-2027	10 000	10 000	NC	10 000			216,67	S	326,78	31-janv.-24	ACD
TPBF.05	TPBF 6,50% 2017-2024	10 000	10 000	NC	10 000			273,50	S	325,00	29-déc.-23	ACD
TPBF.06	TPBF 6.50% 2018-2025	10 000	10 500	NC	10 500			316,99	S	325,89	5-déc.-23	ACD
TPBF.07	TPBF 6,50% 2018 - 2025	10 000	9 900	NC	9 900			26,79	S	325,00	15-mai-24	AC
TPBF.08	TPBF 6,50% 2019-2027	10 000	10 000	NC	10 000			42,62	S	323,22	6-mai-24	ACD
TPBF.09	TPBF 6,50% 2019 - 2027	10 000	9 995	NC	9 995			94,13	S	325,00	8-avr.-24	ACD
TPBJ.03	TPBJ 6,50% 2020-2028	10 000	10 000	NC	10 000			172,27	A	650,00	25-août-24	AC
TPBJ.04	TPBJ 5,50 % 2022-2037	10 000	10 000	NC	10 000			411,75	A	550,00	1-mars-24	AC
TPBJ.05	TPBJ 5,85 % 2022-2042	10 000	9 999	NC	9 999			437,95	A	585,00	1-mars-24	ACD
TPBJ.06	TPBJ 5,75% 2022-2037	10 000	10 600	NC	10 600			196,38	A	575,00	28-juil.-24	ACD
TPBJ.07	TPBJ 5,70% 2023-2030	10 000	10 001	NC	10 001			408,03	A	570,00	13-mars-24	AC
TPBJ.08	TPBJ 6,20% 2023-2038	10 000	10 000	NC	10 000			443,83	A	620,00	13-mars-24	AC
TPCI.017	TPCI 3% 2014-2024	10 000	10 000	NC	10 000			134,43	S	150,00	19-déc.-23	ACD
TPCI.019	TPCI 5.99% 2015-2025	10 000	10 000	NC	10 000			327,32	A	599,00	14-mai-24	ACD
TPCI.021	TPCI 6% 2016-2028	10 000	10 000	NC	10 000			386,89	A	600,00	8-avr.-24	ACD
TPCI.022	TPCI 5.90% 2016 - 2026	10 000	9 700	NC	9 700			270,82	A	590,00	15-juin-24	ACD
TPCI.023	TPCI 5.90% 2016-2026	10 000	9 650	NC	9 650			20,96	A	590,00	17-nov.-24	ACD
TPCI.024	TPCI 6.25% 2017-2029	10 000	9 980	NC	9 980			104,17	S	312,50	31-mars-24	ACD
TPCI.025	TPCI 5,95% 2017-2024 A	10 000	9 700	NC	9 700			60,15	S	297,50	24-avr.-24	ACD
TPCI.026	TPCI 5,95% 2017-2024 B	10 000	10 000	NC	10 000			32,69	S	297,50	10-mai-24	ACD
TPCI.027	TPCI 6% 2017-2025	10 000	10 250	NC	10 250			252,46	S	300,00	29-déc.-23	ACD
TPCI.028	TPCI 6% 2018 - 2026	10 000	10 000	NC	10 000			196,72	A	600,00	2-août-24	ACD
TPCI.029	TPCI 6% 2018-2026	10 000	10 000	NC	10 000			137,70	A	600,00	19-avr.-24	ACD
TPCI.030	TPCI 5,95% 2018-2025	5 000	5 000	NC	5 000			138,56	S	149,16	13-déc.-23	ACD
TPCI.031	TPCI 5,75% 2019 - 2026	10 000	10 230	NC	10 230			256,08	A	575,00	20-juin-24	ACD
TPCI.032	TPCI 2,23% 2019-2026	10 000		NC				99,31	A	223,00	20-juin-24	ACD
TPCI.033	TPCI 5.75% 2019-2026	6 000	6 240	NC	6 240			240,37	A	345,00	20-mars-24	ACD
TPCI.034	TPCI 6% 2019-2029	7 500	7 500	NC	7 500			313,52	A	450,00	20-mars-24	ACD
TPCI.035	TPCI 5,75% 2019 -2026	10 000	10 250	NC	10 250			223,09	A	575,00	11-juil.-24	ACD
TPCI.036	TPCI 5,75% 2019- 2026	10 000	10 000	NC	10 000			158,67	A	575,00	21-août-24	ACD
TPCI.037	TPCI 5,80% 2019-2026	8 000	8 000	NC	8 000			458,92	A	464,00	4-déc.-23	ACD
TPCI.038	TPCI 5,75% 2019-2026	8 000	8 000	NC	8 000			454,96	A	460,00	4-déc.-23	ACD
TPCI.039	TPCI 5,75% 2019 - 2026	6 000	6 420	NC	6 420			41,48	A	345,00	17-oct.-24	ACD

TPCI.O40	TPCI 5,75% 2019-2026	8 000	7 840	NC	7 840			408,33	A	460,00	10-janv.-24	ACD
TPCI.O41	TPCI 5,80% 2020-2027	10 000	10 000	NC	10 000			435,79	A	580,00	29-févr.-24	ACD
TPCI.O42	TPCI 5,90% 2020-2030	10 000	10 000	NC	10 000			443,31	A	590,00	29-févr.-24	ACD
TPCI.O43	TPCI 5,90% 2020 - 2030	10 000	10 000	NC	10 000			356,26	A	590,00	23-avr.-24	ACD
TPCI.O44	TPCI 5,80% 2020 - 2027	10 000	9 620	NC	9 620			350,22	A	580,00	23-avr.-24	ACD
TPCI.O45	TPCI 5,80% 2020 -2027	8 000	8 000	NC	8 000			211,72	A	464,00	16-juin-24	ACD
TPCI.O46	TPCI 5,90% 2020 - 2030	8 750	8 925	NC	8 925			235,56	A	516,25	16-juin-24	ACD
TPCI.O47	TPCI 5,80% 2020 - 2027	8 000	8 200	NC	8 200			211,72	A	464,00	16-juin-24	ACD
TPCI.O48	TPCI 5,80% 2020- 2027	8 000	7 920	NC	7 920			157,20	A	464,00	29-juil.-24	ACD
TPCI.O49	TPCI 5,90% 2020- 2030	8 750	8 824	NC	8 824.38			174,90	A	516,25	29-juil.-24	ACD
TPCI.O50	TPCI 5,90% 2020-2030	8 750	8 750	NC	8 750			132,59	A	516,25	28-août-24	ACD
TPCI.O51	TPCI 5,80 % 2020-2027	8 000	8 000	NC	8 000			74,80	A	464,00	2-oct.-24	ACD
TPCI.O52	TPCI 5,90 % 2020 -2030	8 750	9 013	NC	9 012.50			83,22	A	516,25	2-oct.-24	ACD
TPCI.O53	TPCI 5,80% 2020-2027	8 000	8 480	NC	8 480			41,84	A	464,00	28-oct.-24	ACD
TPCI.O54	TPCI 5,90% 2020-2030	8 750	8 750	NC	8 750			46,55	A	516,25	28-oct.-24	ACD
TPCI.O55	TPCI 5,80% 2020 -2027	10 000	10 500	NC	10 500			541,86	A	580,00	24-déc.-23	ACD
TPCI.O56	TPCI 5,90% 2020- 2030	10 000	10 800	NC	10 800			551,21	A	590,00	24-déc.-23	ACD
TPCI.O57	TPCI 5,80% 2020-2027	8 000	7 680	NC	7 680			12,68	A	464,00	20-nov.-24	ACD
TPCI.O58	TPCI 5,80% 2021-2028	10 000	10 000	NC	10 000			421,53	A	580,00	9-mars-24	ACD
TPCI.O59	TPCI 5,90% 2021-2031	10 000	10 350	NC	10 350			428,80	A	590,00	9-mars-24	ACD
TPCI.O60	TPCI 5,80% 2021-2028	10 000	10 000	NC	10 000			318,52	A	580,00	13-mai-24	ACD
TPCI.O61	TPCI 5,90% 2021-2031	10 000	10 050	NC	10 050			324,02	A	590,00	13-mai-24	ACD
TPCI.O62	TPCI 5,80 % 2021 -2028	10 000	10 000	NC	10 000			242,46	A	580,00	30-juin-24	ACD
TPCI.O63	TPCI 5,90% 2021 -2031	10 000	10 000	NC	10 000			246,64	A	590,00	30-juin-24	ACD
TPCI.O64	TPCI 5,80 % 2021 - 2028	10 000	10 180	NC	10 180			167,98	A	580,00	16-août-24	ACD
TPCI.O65	TPCI 5,90 % 2021-2031	10 000	10 700	NC	10 700			98,33	A	590,00	30-sept.-24	ACD
TPCI.O66	TPCI 5,90% 2021-2031	10 000	9 950	NC	9 950			40,30	A	590,00	5-nov.-24	ACD
TPCI.O67	TPCI 5,90 % 2021-2036	10 000	10 200	NC	10 200			564,14	A	590,00	16-déc.-23	ACD
TPCI.O68	TPCI 5,90 % 2022-2037	10 000	9 999	10 000	10 000	300	3 000 000	488,16	A	590,00	1-févr.-24	ACD
TPCI.O69	TPCI 5,75 % 2022-2037	10 000	10 000	NC	10 000			397,47	A	575,00	22-mars-24	ACD
TPCI.O70	TPCI 5,75 % 2022-2037	10 000	10 100	NC	10 100			337,77	A	575,00	29-avr.-24	ACD
TPCI.O71	TPCI 5,65% 2022-2032	10 000	10 150	NC	10 150			259,34	A	565,00	15-juin-24	ACD
TPCI.O72	TPCI 5,65% 2022-2029	10 000	9 500	NC	9 500			191,42	A	565,00	29-juil.-24	ACD
TPCI.O73	TPCI 5,75% 2022-2032	10 000	10 000	NC	10 000			194,81	A	575,00	29-juil.-24	ACD
TPCI.O74	TPCI 5,85% 2022-2042	10 000	10 000	NC	10 000			191,42	A	565,00	29-juil.-24	ACD
TPCI.O75	TPCI 5,65% 2022-2029	10 000	10 000	10 700	10 700	1 000	10 700 000	83,36	A	565,00	7-oct.-24	ACD
TPCI.O76	TPCI 5,75% 2022-2032	10 000	10 000	NC	10 000			84,84	A	575,00	7-oct.-24	ACD
TPCI.O77	TPCI (TAUX DE BASE + SPREAD) % 2022-2029	10 000	10 000	NC	10 000			29,79	T	144,25	11-févr.-24	ACD
TPCI.O78	TPCI 5,65% 2022-2029	10 000	9 700	NC	9 700			544,88	A	565,00	13-déc.-23	ACD
TPCI.O79	TPCI 5,75% 2023-2030	10 000	9 992	NC	9 992			433,22	A	575,00	28-févr.-24	ACD
TPCI.O80	TPCI 6% 2023-2030	10 000	10 000	NC	10 000			322,95	A	600,00	17-mai-24	ACD
TPNE.O1	TRESOR PUBLIC DU NIGER 6,50% 2019-2026	10 000	10 000	NC	10 000			438,66	A	650,00	28-mars-24	ACD
TPNE.O2	TRESOR PUBLIC DU NIGER 6,50% 2019 - 2026	10 000	10 000	NC	10 000			214,89	A	650,00	1-août-24	ACD
TPNE.O3	TRESOR PUBLIC DU NIGER 6,5% 2020-2027	8 000	8 000	NC	8 000			173,33	A	520,00	31-juil.-24	ACD
TPNE.O4	TRESOR PUBLIC DU NIGER 6,30% 2	10 000	10 000	NC	10 000			168,69	A	630,00	24-août-24	ACD
TPNE.O5	TPNE 6,15 % 2022-2034	10 000	10 000	NC	10 000			302,46	A	615,00	3-juin-24	ACD
TPNE.O6	TRESOR PUBLIC DU NIGER 6,15% 2022 - 2034	10 000	10 000	NC	10 000			591,41	A	615,00	14-déc.-23	ACD
TPTG.O2	TPTG 6% 2022-2037	10 000	10 000	NC	10 000			22,95	A	600,00	16-nov.-24	ACD
<b>TOTAL</b>						<b>1 400</b>	<b>14 700 000</b>					

**OBLIGATIONS REGIONALES**

BIDC.O4	BIDC-EBID 6.10% 2017-2027	5 000	5 000	NC	5 000			139,17	A	305,00	16-juin-24	ACD
BIDC.O5	BIDC-EBID 6,40% 2019-2026	10 000	10 000	NC	10 000			245,22	S	320,00	12-janv.-24	ACD
BIDC.O6	BIDC-EBID 6,50 % 2021-2028	9 000	9 000	9 000	9 000	425	3 825 000	19,18	S	290,90	18-mai-24	ACD
BIDC.O7	BIDC-EBID 5,90% 2022-2029	10 000	9 950	10 000	10 000	130	1 300 000	281,26	S	295,81	9-déc.-23	ACD
CRRH.O10	CRRH-UEMOA 6,10% 2022-2037	10 000	10 000	NC	10 000			197,26	S	305,00	3-févr.-24	AC
CRRH.O2	CRRH-UEMOA 6.10% 2012-2024	10 000	9 800	NC	9 800			225,43	S	305,00	17-janv.-24	AC
CRRH.O4	CRRH-UEMOA 6% 2014-2024	10 000	10 000	NC	10 000			250,82	S	300,00	30-déc.-23	AC
CRRH.O5	CRRH-UEMOA 5.85% 2015-2025	10 000	10 000	NC	10 000			238,16	S	294,10	4-janv.-24	AC
CRRH.O6	CRRH-UEMOA 5.85% 2016-2026	10 000	10 230	NC	10 230			238,45	S	292,50	3-janv.-24	ACD
CRRH.O7	CRRH-UEMOA 5.95% 2017-2029	5 000	5 000	NC	5 000			10,63	S	148,75	17-mai-24	AC
CRRH.O8	CRRH-UEMOA 5.95% 2018-2030	6 250	6 250	NC	6 250			164,60	S	185,94	21-déc.-23	AC
CRRH.O9	CRRH-UEMOA 6.05% 2018-2033	7 000	7 000	NC	7 000			187,45	S	211,75	21-déc.-23	AC
<b>TOTAL</b>						<b>555</b>	<b>5 125 000</b>					

**OBLIGATIONS PRIVEES**

BHSN.O1	DIASPORA BONDS BHS 6,25% 2019-	10 000	9 800	NC	9 800			244,20	S	314,21	10-janv.-24	ACD
FBOAD.O1	FCTC BOAD DOLI-P 6,10% 2023-2030	9 100	9 100	NC	9 100			237,97	S	610,00	20-mars-24	AC
FNSBC.O1	FCTC NSIA BANQUE 7 % 2020-2025	3 333	3 333	3 499	3 500	409	1 429 998	47,12	T	57,17	16-déc.-23	ACD
FORBT.O1	FCTC ORABANK 7 % 2021-2026	7 222	7 222	7 727	7 727.78	300	2 318 333	85,75	T	123,86	28-déc.-23	ACD
FTIMC.O1	FCTC TEYLIOM IMMO 7 % 2021-2028	7 917	7 917	8 470	8 470.84	168	1 423 100	130,36	T	142,92	8-déc.-23	ACD
ORGT.O2	ORAGROUP SA 7,15% 2021-2028	10 000	10 000	10 600	10 600	791	8 384 600	68,37	S	357,50	26-avr.-24	ACD
PADS.O3	PAD 6,60% 2020-2027	8 000	8 280	NC	8 280			60,59	S	264,00	19-avr.-24	ACD
PTRC.O1	PETRO IVOIRE 6,80% 2022-2029	10 000	9 750	10 450	10 450	1 450	14 717 500	611,41	S	666,00	15-déc.-23	ACD
SNLC.O1	SENELEC 6,50% 2018-2025	3 000	3 000	NC	3 000			34,29	S	97,50	27-mars-24	AC
SNTS.O2	SONATEL 6,50% 2020-2027	8 000	8 000	NC	8 000			182,97	S	245,74	16-janv.-24	ACD
<b>TOTAL</b>						<b>3 118</b>	<b>28 273 531</b>					

**SUKUK ET TITRES ASSIMILES**

SUKSN.S2	SUKUK SN 6% 2016-2026	10 000	10 750	NC	10 750			211,67	S	306,67	26-janv.-24	ACD
SUKTG.S1	SUKUK TG 6.5% 2016-2026	10 000	10 000	NC	10 000			215,70	S	377,99	17-févr.-24	ACD
<b>TOTAL</b>						<b>0</b>	<b>0</b>					
<b>TOTAL - Marché des obligations</b>						<b>5 073</b>	<b>48 098 530</b>					

Légende :  
 (#) (\*) Ex-Coupon couru (#/#)Cours de référence amorti / Coupon couru Ex-c (#)Ex-marge de profits  
 Cours du jour: Ouv.: Ouverture Clôt.: Clôture Moy.: Moyen  
 Type Amort: Type d'Amortissement IF: In Fine AC: Amortissement Constant AD: Amortissement Dégressif ACD: Amortissement Constant Différé  
 Période: Périodicité de paiement des coupons A: Annuelle S: Semestrielle T: Trimestrielle  
 Eché.: Échéance de paiement des intérêts  
 Mentions: NC: Non Coté Ex-c: Ex-coupon ou Ex-droit SP: Suspendu

**INFORMATIONS**
**OPERATIONS EN COURS**

Emetteur	Opération
TPCI	Première cotation -TPCI 5,90 % 2023-2028 et TPCI 6,00 % 2023-2030 - première cotation le 12 décembre 2023

**AVIS**

Entité	N°	Nature	Objet
--------	----	--------	-------

**COMMUNIQUES**

Emetteur	N°	Nature	Objet
PALM CI	20231130-3	Rapport d'activités du 1er semestre	Rapport d'activités et Attestation des CAC - 1er Semestre 2023 - PALM CI
PALM CI	20231130-2	Rapport d'activités du troisième trimestre	Rapport d'activités - 3ème trimestre 2023 - PALM CI
BANK OF AFRICA NG	20231130-1	Rapport d'activités du troisième trimestre	Rapport d'activités - 3ème trimestre 2023 - BOA NIGER
ECOBANK CI	20231130	Rapport d'activités du troisième trimestre	Rapport d'activités - 3ème trimestre 2023 - ECOBANK CI

**QUANTITES RESIDUELLES**
**MARCHE DES ACTIONS**

Symbole	Titre	Quantité résiduelle à l'achat	Cours Achat / Vente			Quantité résiduelle à la vente	Cours de Référence
ABJC	SERVAIR ABIDJAN CI	1	1,225	/	1,230	372	1 230
BICC	BICI CI	20	6,700	/	6,930	359	6 930
BNBC	BERNABE CI	132	1,040	/	1,050	8 696	1 050
BOAB	BANK OF AFRICA BN	1 000	6,350	/	6,400	62	6 400
BOABF	BANK OF AFRICA BF	105	6,455	/	6,500	121	6 500
BOAC	BANK OF AFRICA CI	75	6,850	/	6,900	84	6 900
BOAM	BANK OF AFRICA ML	31	1,430	/	1,440	1	1 430
BOAN	BANK OF AFRICA NG	14	5,150	/	5,350	1	5 350
BOAS	BANK OF AFRICA SENEGAL	10	3,055	/	3,100	612	3 100
CABC	SICABLE CI	15	1,055	/	1,100	538	1 100
CBIBF	CORIS BANK INTERNATIONAL	38	8,800	/	8,845	835	8 845
CFAC	CFAO MOTORS CI	48	860	/	895	499	895
CIEC	CIE CI	10	1,860	/	1,900	2 956	1 900
ECOC	ECOBANK COTE D'IVOIRE	106	6,850	/	6,900	778	6 900
ETIT	ECOBANK TRANS. INCORP. TG	18 784	17	/	18	1 463 750	17
FTSC	FILTISAC CI	80	1,700	/	1,745	752	1 745
NEIC	NEI-CEDA CI	7	580	/	625	3 850	625
NSBC	NSIA BANQUE COTE D'IVOIRE			/	5,800	2 702	5 800
NTLC	NESTLE CI	150	7,630	/	7,785	130	7 785
ONTBF	ONATEL BF	134	2,200	/	2,220	10	2 200
ORAC	ORANGE COTE D'IVOIRE	1 296	10,655	/	11,450	10 108	11 450
ORGT	ORAGROUP TOGO	343	2,455	/			2 600
PALC	PALM CI	48	6,400	/	6,800	198	6 800
PRSC	TRACTAFRIC MOTORS CI	139	1,750	/	1,800	1 588	1 750
SAFC	SAFCA CI			/	1,190	5 997	1 190
SCRC	SUCRIVOIRE	100	490	/	495	3 735	495
SDCC	SODE CI	214	4,600	/	4,825	244	4 825
SDSC	BOLLORE	370	1,425	/	1,500	7 804	1 500
SEMC	CROWN SIEM CI	30	750	/	770	371	770
SGBC	SOCIETE GENERALE COTE D'IVOIRE	10	16,490	/	16,500	942	16 490
SHEC	VIVO ENERGY CI	197	810	/	820	32	810
SIBC	SOCIETE IVOIRIENNE DE BANQUE	10	5,300	/	5,340	162	5 340
SICC	SICOR CI			/	3,790	48	3 580
SIVC	AIR LIQUIDE CI			/	820	34 065	820
SLBC	SOLIBRA CI	2	85,000	/	89,000	1	90 000
SMBC	SMB CI	139	9,700	/	9,770	774	9 770
SNTS	SONATEL SN	23	16,980	/	17,200	3 498	17 200
SOGC	SOGB CI	620	2,580	/	2,600	3 706	2 600
SPHC	SAPH CI	917	1,990	/	2,000	15 140	2 000
STAC	SETAO CI	100	870	/	900	962	900
STBC	SITAB CI			/	6,200	950	6 200
SVOC	MOVIS CI			/			2 395
TTLC	TOTAL CI	30	1,780	/	1,795	918	1 795
TTLS	TOTAL SN	835	2,450	/	2,590	123	2 450
UNLC	UNILEVER CI			/	5,000	135	5 000
UNXC	UNIWAX CI	179	600	/	620	387	600

QUANTITES RESIDUELLES

MARCHE DES DROITS

Symbole	Titre	Quantité résiduelle à l'achat	Cours Achat / Vente	Quantité résiduelle à la vente	Cours de Référence
---------	-------	-------------------------------	---------------------	--------------------------------	--------------------



**QUANTITES RESIDUELLES**
**MARCHE DES OBLIGATIONS**

Symbole	Titre	Quantité résiduelle à l'achat	Cours Achat / Vente	Quantité résiduelle à la vente	Cours de Référence
BHSN.01	DIASPORA BONDS BHS 6,25% 2019-		/		9 800
FBOAD.01	FCTC BOAD DOLI-P 6,10% 2023-2030		/		9 100
FNSBC.01	FCTC NSIA BANQUE 7 % 2020-2025	1	3,333.33 / 3,499.99	71	3 500
FORBT.01	FCTC ORABANK 7 % 2021-2026	595	7,222.22 /		7 728
FTMC.01	FCTC TEYLIM IMMO 7 % 2021-2028		/ 8,470.83	21 995	8 471
ORGT.02	ORAGROUP SA 7,15% 2021-2028		/		10 600
PADS.03	PAD 6,60% 2020-2027	1 012	8,000 /		8 280
PTRC.01	PETRO IVOIRE 6,80% 2022-2029		/		10 450
SNLC.01	SENELEC 6,50% 2018-2025	200	2,970 / 3,000	2 638	3 000
SNTS.02	SONATEL 6,50% 2020-2027		/		8 000
EOM.010	ETAT DU MALI 6,20 % 2022-2029		/ 10,000	100	10 000
EOM.011	ETAT DU MALI 6,40 % 2023-2030		/		10 000
EOM.012	ETAT DU MALI 6,50 % 2023-2030		/		10 000
EOM.02	Etat du Mali 6.50% 2017-2024		/		2 000
EOM.03	ETAT DU MALI 6,50 % 2018-2025		/		4 000
EOM.04	ETAT DU MALI 6,50% 2019-2027		/		8 000
TPNE.03	TRESOR PUBLIC DU NIGER 6,5% 2020-2027		/ 8,000	230	8 000
TPNE.04	TRESOR PUBLIC DU NIGER 6,30% 2		/ 9,900	31 500	10 000
TPNE.05	TPNE 6,15 % 2022-2034		/ 9,400	1 000	10 000
TPNE.06	TRESOR PUBLIC DU NIGER 6,15% 2022 - 2034		/		10 000
TPTG.02	TPTG 6% 2022-2037		/		10 000
TPCI.077	TPCI (TAUX DE BASE + SPREAD) % 2022-2029		/		10 000
TPCI.078	TPCI 5,65% 2022-2029	300	10,000 /		9 700
TPCI.079	TPCI 5,75% 2023-2030		/		9 992
TPCI.080	TPCI 6% 2023-2030		/ 10,000	9 985	10 000
TPNE.01	TRESOR PUBLIC DU NIGER 6,50% 2019-2026		/		10 000
TPNE.02	TRESOR PUBLIC DU NIGER 6,50% 2019 - 2026		/		10 000
TPCI.071	TPCI 5,65% 2022-2032		/ 9,900	20 000	10 150
TPCI.072	TPCI 5,65% 2022-2029		/		9 500
TPCI.073	TPCI 5,75% 2022-2032		/		10 000
TPCI.074	TPCI 5,85% 2022-2042		/ 10,700	60 000	10 000
TPCI.075	TPCI 5,65% 2022-2029		/ 10,700	30 750	10 700
TPCI.076	TPCI 5,75% 2022-2032		/ 10,700	144 866	10 000
TPCI.065	TPCI 5,90 % 2021-2031		/		10 700
TPCI.066	TPCI 5,90% 2021-2031		/		9 950
TPCI.067	TPCI 5,90 % 2021-2036		/ 10,175	12	10 200
TPCI.068	TPCI 5,90 % 2022-2037		/ 10,000	9 700	10 000
TPCI.069	TPCI 5,75 % 2022-2037		/		10 000
TPCI.070	TPCI 5,75 % 2022-2037		/ 10,100	10 004	10 100
TPCI.059	TPCI 5,90% 2021-2031		/		10 350
TPCI.060	TPCI 5,80% 2021-2028		/		10 000
TPCI.061	TPCI 5,90% 2021-2031		/		10 050
TPCI.062	TPCI 5,80 % 2021 -2028		/		10 000
TPCI.063	TPCI 5,90% 2021 -2031		/		10 000
TPCI.064	TPCI 5,80 % 2021 - 2028		/		10 180
TPCI.053	TPCI 5,80% 2020-2027		/		8 480
TPCI.054	TPCI 5,90% 2020-2030		/		8 750
TPCI.055	TPCI 5,80% 2020 -2027		/		10 500
TPCI.056	TPCI 5,90% 2020- 2030		/		10 800
TPCI.057	TPCI 5,80% 2020-2027		/		7 680

TPCI.058	TPCI 5,80% 2021-2028	/	10,000	2	10 000
TPCI.047	TPCI 5,80% 2020 - 2027	/			8 200
TPCI.048	TPCI 5,80% 2020- 2027	/			7 920
TPCI.049	TPCI 5,90% 2020- 2030	/			8 824
TPCI.050	TPCI 5,90% 2020-2030	/			8 750
TPCI.051	TPCI 5,80 % 2020-2027	/			8 000
TPCI.052	TPCI 5,90 % 2020 -2030	/			9 013
TPCI.041	TPCI 5,80% 2020-2027	/			10 000
TPCI.042	TPCI 5,90% 2020-2030	/	10,050	7	10 000
TPCI.043	TPCI 5,90% 2020 - 2030	/			10 000
TPCI.044	TPCI 5,80% 2020 - 2027	/			9 620
TPCI.045	TPCI 5,80% 2020 -2027	/			8 000
TPCI.046	TPCI 5,90% 2020 - 2030	/			8 925
TPCI.035	TPCI 5,75% 2019 -2026	/			10 250
TPCI.036	TPCI 5,75% 2019- 2026	/			10 000
TPCI.037	TPCI 5,80% 2019-2026	/			8 000
TPCI.038	TPCI 5,75% 2019-2026	/			8 000
TPCI.039	TPCI 5,75% 2019 - 2026	/			6 420
TPCI.040	TPCI 5,75% 2019-2026	/			7 840
TPCI.029	TPCI 6% 2018-2026	/			10 000
TPCI.030	TPCI 5,95% 2018-2025	/			5 000
TPCI.031	TPCI 5,75% 2019 - 2026	/			10 230
TPCI.032	TPCI 2,23% 2019-2026	/			10 000
TPCI.033	TPCI 5.75% 2019-2026	/			6 240
TPCI.034	TPCI 6% 2019-2029	/			7 500
TPCI.023	TPCI 5.90% 2016-2026	/			9 650
TPCI.024	TPCI 6.25% 2017-2029	/			9 980
TPCI.025	TPCI 5,95% 2017-2024 A	/			9 700
TPCI.026	TPCI 5,95% 2017-2024 B	/			10 000
TPCI.027	TPCI 6% 2017-2025	/			10 250
TPCI.028	TPCI 6% 2018 - 2026	/	10,000	4	10 000
TPBJ.07	TPBJ 5,70% 2023-2030	/	10,700	200 500	10 001
TPBJ.08	TPBJ 6,20% 2023-2038	/			10 000
TPCI.017	TPCI 3% 2014-2024	/			10 000
TPCI.019	TPCI 5.99% 2015-2025	/			10 000
TPCI.021	TPCI 6% 2016-2028	/			10 000
TPCI.022	TPCI 5.90% 2016 - 2026	/			9 700
TPBF.08	TPBF 6,50% 2019-2027	/			10 000
TPBF.09	TPBF 6,50% 2019 - 2027	/	9,900	55	9 995
TPBJ.03	TPBJ 6,50% 2020-2028	/			10 000
TPBJ.04	TPBJ 5,50 % 2022-2037	/			10 000
TPBJ.05	TPBJ 5,85 % 2022-2042	/	10,000	2 000	9 999
TPBJ.06	TPBJ 5,75% 2022-2037	/			10 600
TPBF.015	ETAT DU BURKINA 6,30 % 2022-2	/			9 900
TPBF.016	ETAT DU BURKINA 6% 2023-2028	/	9,800	240	10 000
TPBF.04	TPBF 6.50% 2017-2027	/	10,100	2	10 000
TPBF.05	TPBF 6,50% 2017-2024	/			10 000
TPBF.06	TPBF 6.50% 2018-2025	/	10,000	200	10 500
TPBF.07	TPBF 6,50% 2018- 2025	/			9 900
EOS.09	ETAT DU SENEGAL 6,00 % 2023-20	400	10,000	/	9 500
TPBF.010	TPBF 6,50% 2020 - 2028	/			7 575
TPBF.011	TPBF 6,50 % 2020-2028	/			8 334
TPBF.012	TPBF 6.50% 2021-2031	/			10 000
TPBF.013	TPBF 6,50 % 2021 - 2031	/	10,100	6	10 000
TPBF.014	TPBF 6,30% 2022-2034	/	9,900	102	10 100

EOS.O11	ETAT DU SENEGAL 6,35 % 2023-2033			/	10,000	6 320	10 000
EOS.O12	ETAT DU SENEGAL 6,15 % 2023-2028	70	10,000	/			10 000
EOS.O13	ETAT DU SENEGAL 6,30 % 2023-2030	70	10,000	/			10 000
EOS.O14	ETAT DU SENEGAL 6,50 % 2023-2033	70	10,000	/			10 000
EOS.O7	ETAT SENEGAL 6.30% 2015-2025			/			10 000
EOS.O8	ETAT DU SENEGAL 5,95% 2022-2034			/	9,900	30 000	10 000
EOM.O5	ETAT DU MALI 6,50% 2020-2028			/			10 000
EOM.O6	ETAT DU MALI 6,50% 2020-2027			/	8,000	45	10 000
EOM.O7	ETAT DU MALI 6.50% 2021-2031			/	10,700	15 000	10 000
EOM.O8	ETAT DU MALI 6,20 % 2022-2032			/			10 000
EOM.O9	ETAT DU MALI 6,30% 2022-2032			/			10 000
EOS.O10	ETAT DU SENEGAL 6,15 % 2023-2030			/			10 000
BIDC.O4	BIDC-EBID 6.10% 2017-2027			/			5 000
BIDC.O5	BIDC-EBID 6,40% 2019-2026	38	9,990	/			10 000
BIDC.O6	BIDC-EBID 6,50 % 2021-2028			/	9,000	3 595	9 000
BIDC.O7	BIDC-EBID 5,90% 2022-2029			/	10,000	401	10 000
CRRH.O10	CRRH-UEMOA 6,10% 2022-2037			/	10,000	174	10 000
CRRH.O2	CRRH-UEMOA 6.10% 2012-2024			/			9 800
CRRH.O4	CRRH-UEMOA 6% 2014-2024			/			10 000
CRRH.O5	CRRH-UEMOA 5.85% 2015-2025			/			10 000
CRRH.O6	CRRH-UEMOA 5.85% 2016-2026			/			10 230
CRRH.O7	CRRH-UEMOA 5.95% 2017-2029			/			5 000
CRRH.O8	CRRH-UEMOA 5.95% 2018-2030			/			6 250
CRRH.O9	CRRH-UEMOA 6.05% 2018-2033			/			7 000

**SUKUK ET TITRES ASSIMILES**

Symbole	Titre	Quantité résiduelle à l'achat	Cours Achat / Vente	Quantité résiduelle à la vente	Cours de Référence
SUKSN.S2	SUKUK SN 6% 2016-2026		/		10 750
SUKTG.S1	SUKUK TG 6.5% 2016-2026		/		10 000

**CALENDRIER DES ASSEMBLEES GENERALES**
**ANNEE : 2023**

Société	Nature	Date	Heure	Lieu
MOVIS CI	Ordinaire	28/11/2023	09:30:00	Siège social de MOVIS CI sis Vridi, Zone Industrielle, Rue des conteneurs
VIVO ENERGY CI	Ordinaire	21/11/2023	09:00:00	Espace Latrille Events II-Plateaux Boulevard Latrille
UNILEVER CI	Ordinaire	31/10/2023	10:00:00	La salle Tamarin de l'Hôtel Azalaï
BOLLORE TRANSPORT & LOGISTICS	Ordinaire	20/10/2023	09:00:00	Amphithéâtre de l'immeuble CRRAE-UMOA, sise au plateau, Avenue Delafosse prolongée, face à l'hôtel PULLMAN à Abidjan
SMB	Ordinaire	17/10/2023	15:00:00	Salle ABIDJAN de l'hôtel RADISSON BLU sis à Abidjan-Port-Bouët, Boulevard de l'Aéroport
CROWN SIEM CI	Ordinaire	29/09/2023	09:00:00	Maison de l'Entreprise, au Plateau, à l'Angle du Boulevard de la République et de l'Avenue Lamblin
SICOR	Ordinaire	26/07/2023	09:00:00	Hôtel Palm Club, Cocody
SITAB	Ordinaire	30/06/2023	10:30:00	Hôtel PULLMAN
AIR LIQUIDE CI	Mixte	27/06/2023	09:00:00	SALLE DE CONFÉRENCE DE LA CRRAE-UMOA
SUCRIVOIRE	Ordinaire	27/06/2023	09:30:00	VISIOCONFERENCE
CFAO MOTORS CI	Ordinaire	27/06/2023	09:00:00	Au siège social, sis à Abidjan, 117, Boulevard de Marseille
BICI CI	Ordinaire	27/06/2023	10:00:00	Auditorium de la Maison des Entreprises (siège de la CGECI) sise au Plateau
TRACTAFRIC CI	Ordinaire	26/06/2023	10:00:00	Hôtel AZALAI ABIDJAN sis Marcory, Bd VGE, en face de Cap Sud, à côté de la banque BGFI
FILTISAC CI	Ordinaire	22/06/2023	10:00:00	Espace Latrille Events II-Plateaux Boulevard Latrille Abidjan - Cocody
FILTISAC CI	Ordinaire	22/06/2023	10:00:00	Espace Latrille Events II-Plateaux Boulevard Latrille - Abidjan - Cocody
UNIWAX CI	Ordinaire	22/06/2023	09:00:00	Espace Latrille Events, sis à Abidjan, Cocody II-Plateaux (Carrefour Duncan)
SODECI	Ordinaire	21/06/2023	09:00:00	Siège social sis, 1, Avenue Christiani Treichville ABIDJAN
PALM CI	Ordinaire	21/06/2023	09:30:00	VISIOCONFERENCE
CIE CI	Ordinaire	20/06/2023	10:00:00	VISIOCONFERENCE
NEI-CEDA CI	Ordinaire	19/06/2023	14:30:00	Hôtel TIAMA , à Abidjan
SETAO CI	Ordinaire	16/06/2023	10:00:00	Hôtel TIAMA (salon EBENE) - Abidjan Plateau
SAFCA CI	Ordinaire	16/06/2023	10:00:00	Siège de la société sis à Abidjan, 1, Rue des Carrossiers, Zone 3C (face SOCOCE Treichville)
TOTAL	Ordinaire	15/06/2023	10:00:00	Radisson Blu Hotel Abidjan Airport sis au boulevard de l'Aéroport Abidjan, Port Bouët
TOTAL SENEGAL S.A.	Ordinaire	13/06/2023	10:00:00	Hôtel Radisson Blu Dakar
SERVAIR ABIDJAN CI	Ordinaire	13/06/2023	11:00:00	Salle JEWELS de la CGECI sise à la Maison de l'Entreprise au Plateau
SOGB	Ordinaire	13/06/2023	11:00:00	Immeuble CRRAE - UEMOA sis à Abidjan Plateau
SAPH CI	Ordinaire	12/06/2023	14:00:00	VISIOCONFERENCE
BERNABE CI	Ordinaire	08/06/2023	10:00:00	Salle de conférence GEWELS de la Maison du Patronat Ivoirien (CGECI) au Plateau
SOLIBRA	Mixte	31/05/2023	09:00:00	Espace CRISTAL 8, rue du Chevalier de Clieu Zone 4 C « Salle PLATINIUM » ABIDJAN
ORAGROUP	Ordinaire	31/05/2023	09:30:00	Hôtel 2 Février situé à Place de l'indépendance, BP 131 Lomé.
ECOBANK TG	Mixte	17/05/2023	10:30:00	Salle de Conférence du Centre Panafricain Ecobank, 2365, Boulevard du Mono, Lomé, Togo
SIB	Ordinaire	12/05/2023	10:00:00	CRRAE - UEMOA (Abidjan-Plateau - Angle Boulevard Botreau Roussel - Rue privée CRRAE-UMOA)
NESTLE CI	Ordinaire	12/05/2023	10:00:00	Espace CRISTAL 8, rue du Chevalier de Clieu Zone 4 C « Salle DIAMANT » ABIDJAN
ONATEL BF	Ordinaire	09/05/2023	10:30:00	ROYAL BEACH HÔTEL, OUAGADOUGOU-BURKINA FASO
ECOBANK CI	Ordinaire	26/04/2023	10:00:00	Hôtel Radisson Blu, sis à Abidjan Port-Bouët, route de l'Aéroport International Félix Houphouët Boigny
BOLLORE TRANSPORT & LOGISTICS	Extraordinaire	20/04/2023	10:00:00	Salle Kodjo EBOUCLE du palais de la culture sis à Treichville, Avenue Christiani à Abidjan
SONATEL	Ordinaire	18/04/2023	10:00:00	PAR VISIOCONFERENCE dans ses locaux situés au Technopole à Dakar
CORIS BANK INTERNATIONAL	Ordinaire	17/04/2023	09:00:00	Sopatel Hôtel Silmandé SA
BANK OF AFRICA BN	Ordinaire	14/04/2023	10:00:00	Hôtel GOLDEN TULIP à Cotonou
SGB CI	Ordinaire	13/04/2023	09:00:00	Espace Latrille Events, sis à Abidjan Commune de Cocody, aux Deux-plateaux Boulevard Latrille

ORANGE CI	Ordinaire	13/04/2023	10:00:00	Au siège de la société, sis à Abidjan, Cocody Riviera Golf, Boulevard de France, Immeuble Orange Village
ORAGROUP	Extraordinaire	31/03/2023	09:00:00	Hôtel 2 FEVRIER de Lomé
BANK OF AFRICA SN	Ordinaire	31/03/2023	09:30:00	Immeuble Elan II au 2ème étage, Almadies, zone 12, route de Ngor à Dakar
SICABLE	Ordinaire	30/03/2023	10:00:00	Hôtel TIAMA , à Abidjan
BANK OF AFRICA ML	Ordinaire	30/03/2023	09:30:00	Siège de la banque à l'immeuble BANK OF AFRICA, Avenue du Mali, Quartier ACI 2000
BANK OF AFRICA NG	Ordinaire	30/03/2023	10:00:00	Centre de formation de BOA-NIGER sis à BOA siège
BANK OF AFRICA BF	Ordinaire	30/03/2023	10:00:00	Salle LAICO HOTEL OUAGA 2000
BANK OF AFRICA CI	Ordinaire	29/03/2023	10:00:00	Salle FROMAGER de l'hôtel IVOTEL du Plateau 10ème étage

# L'actualité de la BRVM sur nos plateformes digitales

## Infos BRVM

Pour recevoir les informations boursières par SMS, souscrivez :



Côte d'Ivoire : \*430#  
Bénin : \*430\*15#



Côte d'Ivoire : #139#  
Burkina Faso : \*310#



Côte d'Ivoire : \*431#  
Niger : \*512\*9#  
Togo : \*310#

## Site web

[www.brvm.org](http://www.brvm.org)



## Application Mobile

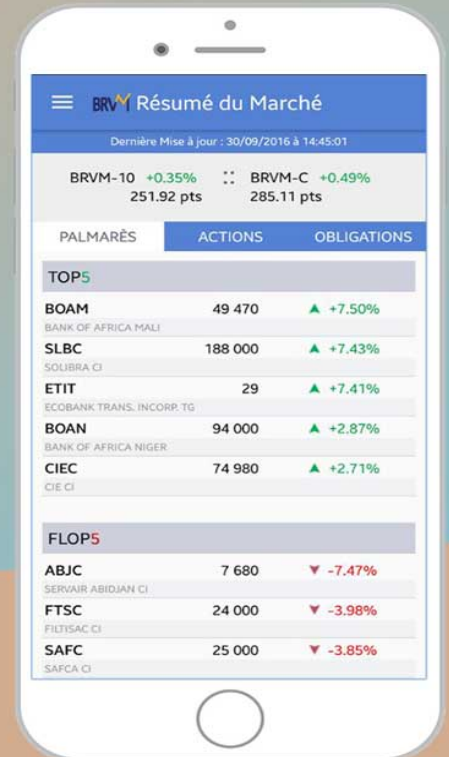

Nous suivre sur :

