

<b>BRVM 10</b>	<b>161,72</b>
Variation Jour	↓ -0,31 %
Variation annuelle	↑ 5,35 %



# BULLETIN OFFICIEL DE LA COTE

N° 170

mardi 6 septembre 2022

Site : www.brvm.org

<b>BRVM Composite</b>	<b>204,21</b>
Variation Jour	↑ 0,04 %
Variation annuelle	↑ 0,95 %

Evolution des indices

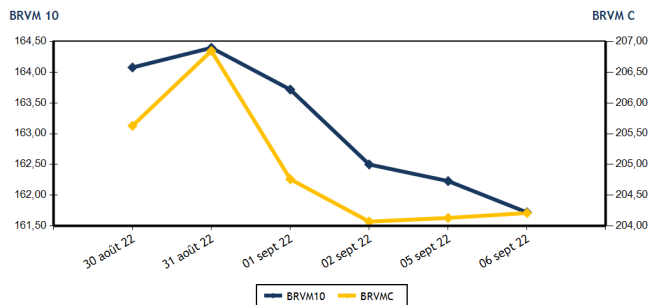

Volumes et valeurs transigés

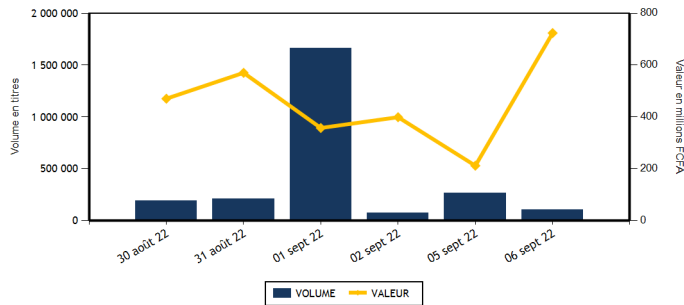

Actions	Niveau	Evol. Jour
Capitalisation boursière (FCFA)(Actions & Droits)	6 147 217 323 323	0,04 %
Volume échangé (Actions & Droits)	104 896	-60,83 %
Valeur transigée (FCFA) (Actions & Droits)	723 008 119	248,44 %
Nombre de titres transigés	43	0,00 %
Nombre de titres en hausse	12	-14,29 %
Nombre de titres en baisse	17	30,77 %
Nombre de titres inchangés	14	-12,50 %

Obligations	Niveau	Evol. Jour
Capitalisation boursière (FCFA)	8 193 116 322 540	0,01 %
Volume échangé	102	-78,11 %
Valeur transigée (FCFA)	846 500	-81,69 %
Nombre de titres transigés	4	33,33 %
Nombre de titres en hausse	1	
Nombre de titres en baisse	0	
Nombre de titres inchangés	3	0,00 %

**PLUS FORTES HAUSSES**

Titres	Cours	Evol. Jour	Evol. annuelle
SOLIBRA CI (SLBC)	115 560	7,50 %	-25,92 %
SICOR CI (SICC)	7 770	7,47 %	51,76 %
SICABLE CI (CABC)	1 200	7,14 %	18,23 %
BOLLORE (SDSC)	1 870	6,25 %	-27,24 %
ECOBANK TRANS. INCORP. TG (ETIT)	19	5,56 %	5,56 %

**PLUS FORTES BAISES**

Titres	Cours	Evol. Jour	Evol. annuelle
NESTLE CI (NTLC)	6 155	-7,44 %	33,66 %
TOTAL SN (TTLS)	2 440	-7,40 %	23,54 %
BANK OF AFRICA BF (BOABF)	5 100	-6,42 %	-17,74 %
SERVAIR ABIDJAN CI (ABJC)	1 505	-4,44 %	-14,00 %
BICI CI (BICC)	6 550	-3,53 %	-11,49 %

**INDICES SECTORIELS**

Base = 100 au 14 juin 1999	Nombre de sociétés	Valeur	Evol. Jour	Evol. annuelle	Volume	Valeur	PER moyen
BRVM - INDUSTRIE	12	100,06	0,36 %	-9,13 %	5 731	15 590 720	28,05
BRVM - SERVICES PUBLICS	4	471,48	-0,03 %	5,04 %	45 055	606 665 750	9,45
BRVM - FINANCES	15	77,42	0,18 %	0,38 %	45 699	53 309 009	7,43
BRVM - TRANSPORT	2	455,07	6,12 %	-26,85 %	105	188 150	7,30
BRVM - AGRICULTURE	5	301,96	-0,54 %	24,11 %	6 445	44 216 545	5,94
BRVM - DISTRIBUTION	7	375,60	-1,41 %	-7,81 %	1 861	3 037 945	27,99
BRVM - AUTRES SECTEURS	1	1 813,81	0,00 %	101,37 %	0	0	17,65
BRVM - PETITES CAPITALISATIONS	-	-	-	-	-	-	-

Indicateurs	1er et 2è Comp.	BRVM PC
PER moyen du marché	8,08	
Taux de rendement moyen du marché	7,32	
Taux de rentabilité moyen du marché	7,91	
Nombre de sociétés cotées	46	
Nombre de lignes obligataires	103	
Volume moyen annuel par séance	1 104 212,00	
Valeur moyenne annuelle par séance	1 582 129 272,11	

Indicateurs	1er et 2è Comp.	BRVM PC
Ratio moyen de liquidité	1,79	
Ratio moyen de satisfaction	3,61	
Ratio moyen de tendance	201,41	
Ratio moyen de couverture	49,65	
Taux de rotation moyen du marché	0,01	
Prime de risque du marché	6,47	
Nombre de SGI participantes	27	

**Définitions**

Volume moyen annuel par séance = Valeur annuel échangé / nombre de séances  
 Valeur moyenne annuelle par séance = Valeur annuelle échangée / nombre de séances  
 Ratio moyen de liquidité = Moyenne des ratios de liquidité (Titres échangés / Volume des ordres de vente)  
 Ratio moyen de satisfaction = Moyenne des ratios de satisfaction (Titres échangés / Volume des ordres d'achat)  
 Ratio moyen de tendance = Moyenne des ratios de tendance (Volume des ordres d'achat / Volume des ordres de vente)  
 Ratio moyen de couverture = Moyenne des ratios de couverture (Volume des ordres de vente / Volume des ordres d'achat)

Taux moyen de rotation = moyenne des taux de rotation des actions cotées (volume transigé / capi flottante)  
 PER moyen du marché = moyenne des PER des actions cotées ayant un PER positif  
 Taux de rendement moyen = moyenne des taux de rendement des actions cotées ayant distribué un dividende  
 Taux de rentabilité moyen = moyenne des taux de rentabilité des actions cotées  
 Prime de risque du marché = (1 / le PER moyen du marché) - le taux de référence actuel des emprunts d'Etat



BRVM - BOURSE REGIONALE DES VALEURS MOBILIERES  
 BRVM - Société Anonyme au capital de 3.062.040.000 CFA - RC : CI - ABJ - 1997 - B - 208435 - CC : 9819725 - E  
 Siège Social : Abidjan - CÔTE D'IVOIRE. Adresse : 18, Rue Joseph ANOMA (Rue des Banques) - Abidjan  
 Tél : +225 20 32 66 85 / 86, Fax : +225 20 32 66 84, Mail : brvm@brvm.org, Site Web : www.brvm.org

MARCHE DES ACTIONS

Symbole	Titre	Cours Précédent	Cours du jour		Variation jour	Séance de cotation		Cours Référence	Variation de l'année précédente	Dernier dividende payé		Rdt. Net	PER
			Ouv.	Clôt.		Volume	Valeur			Montant net	Date		
<b>SECTEUR - INDUSTRIE</b>		<b>100,06</b>	<b>points</b>	<b>↑</b>	<b>0,36 %</b>								
CABC	SICABLE CI	1 120	1 120	1 200	7,14 %	98	112 500	1 200	18,23 %	69,00	2-août-22	5,75 %	177,18
FTSC	FILTISAC CI	1 285	1 285	1 285	0,00 %	107	137 495	1 285	-23,51 %	235,00	30-juil.-21	18,29 %	
NEIC	NEI-CEDA CI	680	680	680	0,00 %	165	112 200	680	8,80 %	9,00	28-juin-01		8,86
NTLC	NESTLE CI	6 650	6 695	6 155	-7,44 %	1 359	8 679 705	6 155	33,66 %	856,80	2-août-22	13,92 %	6,39
SEMC	CROWN SIEM CI	740	745	745	0,68 %	2 211	1 647 195	745	-2,61 %	14,40	28-déc.-21	1,93 %	7,87
SIVC	AIR LIQUIDE CI	780	750	755	-3,21 %	460	345 300	755	-15,64 %	63,00	29-sept.-17		
SLBC	SOLIBRA CI	107 500	115 560	115 560	7,50 %	1	115 560	115 560	-25,92 %	4 050,00	12-août-22	3,50 %	8,64
SMBC	SMB CI	6 700	6 500	6 700	0,00 %	70	458 315	6 700	-2,90 %	720,00	24-août-22	10,75 %	5,56
STBC	SITAB CI	5 100	5 000	5 095	-0,10 %	346	1 742 160	5 095	-17,56 %	445,12	21-juil.-22	8,74 %	9,63
TTRC	TRITURAF CI-Ste en Liquidation	490	SP	SP	0,00 %			490	0,00 %	1 440,00	19-juil.-02		
UNLC	UNILEVER CI	6 235	6 235	6 235	0,00 %	214	1 334 290	6 235	27,51 %	1 233,00	9-juil.-12		9,40
UNXC	UNIWAX CI	1 295	1 295	1 275	-1,54 %	700	906 000	1 275	-36,25 %	60,75	29-juil.-22	4,76 %	18,89
<b>TOTAL</b>						<b>5 731</b>	<b>15 590 720</b>						<b>28,05</b>
<b>SECTEUR - SERVICES PUBLICS</b>		<b>471,48</b>	<b>points</b>	<b>↓</b>	<b>-0,03 %</b>								
CIEC	CIE CI	2 150	2 145	2 235	3,95 %	2 862	6 158 010	2 235	17,94 %	153,16	25-juil.-22	6,85 %	12,83
ONTBF	ONATEL BF	3 800	3 795	3 795	-0,13 %	939	3 549 935	3 795	-3,80 %	416,58	15-juin-22	10,98 %	7,97
SDCC	SODE CI	5 400	5 405	5 400	0,00 %	1 027	5 549 900	5 400	25,73 %	337,50	27-juil.-21	6,25 %	11,17
SNTS	SONATEL SN	14 750	14 750	14 700	-0,34 %	40 227	591 407 905	14 700	5,19 %	1 400,00	18-mai-22	9,52 %	5,82
<b>TOTAL</b>						<b>45 055</b>	<b>606 665 750</b>						<b>9,45</b>
<b>SECTEUR - FINANCES</b>		<b>77,42</b>	<b>points</b>	<b>↑</b>	<b>0,18 %</b>								
BICC	BICI CI	6 790	6 550	6 550	-3,53 %	168	1 100 800	6 550	-11,49 %	518,00	15-juil.-22	7,91 %	11,37
BOAB	BANK OF AFRICA BN	6 020	6 100	6 100	1,33 %	613	3 696 170	6 100	15,09 %	546,00	25-mai-22	8,95 %	7,42
BOABF	BANK OF AFRICA BF	5 450	5 125	5 100	-6,42 %	728	3 876 500	5 100	-17,74 %	448,00	4-mai-22	8,78 %	5,28
BOAC	BANK OF AFRICA CI	4 365	4 365	4 365	0,00 %	614	2 679 910	4 365	-25,45 %	374,00	28-avr.-22	8,57 %	5,25
BOAM	BANK OF AFRICA ML	1 550	1 500	1 500	-3,23 %	1 787	2 706 330	1 500	1,01 %	271,00	15-mai-19		13,10
BOAN	BANK OF AFRICA NG	6 205	6 210	6 300	1,53 %	280	1 749 800	6 300	23,53 %	567,30	12-mai-22	9,00 %	8,72
BOAS	BANK OF AFRICA SENEGAL	2 420	2 420	2 415	-0,21 %	669	1 616 635	2 415	2,77 %	161,01	1-juin-21	6,67 %	5,24
CBIBF	CORIS BANK INTERNATIONAL	8 700	8 705	8 700	0,00 %	1 070	9 313 850	8 700	-17,14 %	448,00	6-juil.-22	5,15 %	5,98
ECOC	ECOBANK COTE D'IVOIRE	4 590	4 565	4 540	-1,09 %	944	4 293 240	4 540	-5,12 %	420,30	29-avr.-22	9,26 %	7,29
ETIT	ECOBANK TRANS. INCORP. TG	18	19	19	5,56 %	35 201	658 819	19	5,56 %	0,90	20-juin-22	4,74 %	1,77
NSBC	NSIA BANQUE COTE D'IVOIRE	5 600	5 605	5 600	0,00 %	1 844	10 332 150	5 600	-9,46 %	77,69	27-juil.-20	1,39 %	5,84
ORGT	ORAGROUP TOGO	4 000	3 900	3 900	-2,50 %	5	19 500	3 900	-6,92 %	59,52	17-juil.-20	1,53 %	13,67
SAFC	SAFCA CI	860	865	865	0,58 %	1	865	865	1,76 %	23,04	29-juil.-11		
SGBC	SOCIETE GENERALE COTE D'IVOIRE	13 705	13 705	13 900	1,42 %	349	4 829 195	13 900	31,19 %	1 004,93	10-juin-22	7,23 %	6,41
SIBC	SOCIETE IVOIRIENNE DE BANQUE	4 550	4 550	4 550	0,00 %	1 426	6 435 245	4 550	14,18 %	405,00	30-juin-22	8,90 %	6,69
<b>TOTAL</b>						<b>45 699</b>	<b>53 309 009</b>						<b>7,43</b>
<b>SECTEUR - TRANSPORT</b>		<b>455,07</b>	<b>points</b>	<b>↑</b>	<b>6,12 %</b>								
SDSC	BOLLORE	1 760	1 875	1 870	6,25 %	105	188 150	1 870	-27,24 %	130,00	23-juin-22	6,95 %	7,30
SVOC	MOVIS CI	2 395	SP	SP	0,00 %			2 395	0,00 %	270,00	5-juil.-99		

TOTAL	105	188 150	7,30
-------	-----	---------	------

**MARCHE DES ACTIONS**

Symbole	Titre	Cours Précédent	Cours du jour		Variation jour	Séance de cotation		Cours Référence	Variation de l'année précédente	Dernier dividende payé		Rdt. Net	PER
			Ouv.	Clôt.		Volume	Valeur			Montant net	Date		
<b>SECTEUR - AGRICULTURE</b>		<b>301,96</b>	<b>points</b>		<b>↓</b>	<b>-0,54 %</b>							
PALC	PALM CI	11 000	11 000	10 965	-0,32 %	2 805	30 851 295	10 965	56,87 %	1 236,34	31-août-22	11,28 %	3,99
SCRC	SUCRIVOIRE	1 100	1 105	1 105	0,45 %	1 655	1 833 290	1 105	15,10 %	40,50	20-août-21	3,67 %	
SICC	SICOR CI	7 230	7 770	7 770	7,47 %	220	1 677 470	7 770	51,76 %	1 919,00	25-sept.-00		4,71
SOGC	SOGB CI	5 600	5 840	5 490	-1,96 %	1 582	8 811 315	5 490	9,80 %	541,81	21-juil.-22	9,87 %	8,05
SPHC	SAPH CI	5 700	5 700	5 700	0,00 %	183	1 043 175	5 700	9,72 %	365,40	4-août-22	6,41 %	7,02
<b>TOTAL</b>						<b>6 445</b>	<b>44 216 545</b>						<b>5,94</b>
<b>SECTEUR - DISTRIBUTION</b>		<b>375,60</b>	<b>points</b>		<b>↓</b>	<b>-1,41 %</b>							
ABJC	SERVAIR ABIDJAN CI	1 575	1 500	1 505	-4,44 %	142	213 250	1 505	-14,00 %	57,73	24-août-22	3,84 %	17,23
BNBC	BERNABE CI	2 190	2 180	2 180	-0,46 %	30	65 400	2 180	0,23 %	45,00	19-juil.-19		90,35
CFAC	CFAO MOTORS CI	870	855	870	0,00 %	261	223 690	870	-26,89 %	69,47	2-août-22	7,99 %	23,51
PRSC	TRACTAFRIC MOTORS CI	3 550	3 550	3 550	0,00 %	44	156 050	3 550	-15,48 %	175,86	30-août-22	4,95 %	11,85
SHEC	VIVO ENERGY CI	875	890	875	0,00 %	604	528 775	875	1,74 %	63,90	26-nov.-20	7,30 %	23,36
TTLC	TOTAL CI	2 240	2 245	2 240	0,00 %	300	672 400	2 240	6,67 %	159,29	25-août-22	7,11 %	12,66
TTLS	TOTAL SN	2 635	2 635	2 440	-7,40 %	480	1 178 380	2 440	23,54 %	187,30	22-juil.-22	7,68 %	16,94
<b>TOTAL</b>						<b>1 861</b>	<b>3 037 945</b>						<b>27,99</b>
<b>AUTRES SECTEURS</b>		<b>1 813,81</b>	<b>points</b>		<b>→</b>	<b>0,00 %</b>							
STAC	SETAO CI	1 470	NC	NC	0,00 %			1 470	101,37 %	66,15	18-juil.-22	4,50 %	17,65
<b>TOTAL</b>						<b>0</b>	<b>0</b>						<b>17,65</b>
<b>TOTAL - Marché des actions</b>						<b>104 896</b>	<b>723 008 119</b>						

**MARCHE DES DROITS**

Symbole	Titre	Cours Précédent	Cours du jour		Variation jour	Séance de cotation		Cours Référence	Variation depuis l'origine	Parité	Periode de négociation	
			Ouv.	Clôt.		Volume	Valeur				Début	fin
<b>TOTAL</b>												
<b>TOTAL - Marché des droits</b>												

**TROISIEME COMPARTIMENT - BRVM PETITES CAPITALISATIONS**

Symbole	Titre	Cours Précédent	Cours du jour		Variation jour	Séance de cotation		Cours Référence	Variation depuis l'origine
			Ouv.	Clôt.		Volume	Valeur		
<b>TOTAL</b>									
<b>TOTAL - 3ème Compartiment - BRVM PC</b>									

**Légende:**  
 (d) Ex-dividende (V) Variation par rapport au cours de référence  
 Cours du jour: Ouv.: Ouverture Clôt.: Clôture Moy.: Moyen  
 Mentions : NC: Non Coté Ex-c: Ex-coupon Ex-d: Ex-droit SP: Suspendu Val-T: Valeur Théorique  
 PER = Cours / BNPA selon les données disponibles Rdt. Net: Rendement net (DNPA / Cours)  
 Comp.: 1 - Premier Compartiment 2 - Second Compartiment 3 - Compartiment de croissance  
 Ratio de liquidité = Titres échangés / Volume des ordres de vente  
 : Progression de l'indice sectoriel : Stabilité de l'indice sectoriel : Recul de l'indice sectorie

MARCHE DES OBLIGATIONS

Symbole	Titre	Valeur nominale	Cours Précédent	Cours du jour	Cours Référence	Séance de cotation		Coupon couru	Coupon d'intérêt		Type Amort	
						Volume	Valeur	Période	Montant net	Eché.		
<b>OBLIGATIONS D'ETAT</b>												
EOM.01	ETAT DU MALI 6.20% 2016-2023	1 665	1 665	NC	1 665			29,98	A	103,23	23-mai-23	ACD
EOM.02	Etat du Mali 6.50% 2017-2024	4 000	4 000	NC	3 999.60			99,01	A	260,00	20-avr.-23	AC
EOM.03	ETAT DU MALI 6,50 % 2018-2025	8 000	8 000	NC	8 000			598,36	A	650,00	5-oct.-22	AC
EOM.04	ETAT DU MALI 6,50% 2019-2027	10 000	10 000	NC	10 000			99,73	A	650,00	12-juil.-23	AC
EOM.05	ETAT DU MALI 6,50% 2020-2028	10 000	10 000	NC	10 000			290,27	A	650,00	27-mars-23	ACD
EOM.06	ETAT DU MALI 6,50% 2020-2027	10 000	10 000	NC	10 000			498,63	A	650,00	30-nov.-22	AC
EOM.07	ETAT DU MALI 6.50% 2021-2031	10 000	10 000	NC	10 000			254,66	A	650,00	16-avr.-23	AC
EOS.05	ETAT SENEGAL 6.50% 2013-2023	10 000	10 000	NC	10 000			68,89	S	325,00	29-janv.-23	ACD
EOS.07	ETAT SENEGAL 6.30% 2015-2025	10 000	10 700	NC	10 700			179,51	S	317,59	25-nov.-22	ACD
TPBF.010	TPBF 6,50% 2020 - 2028	10 000	10 700	NC	10 700			300,27	S	325,00	20-sept.-22	ACD
TPBF.011	TPBF 6,50 % 2020-2028	10 000	10 000	NC	10 000			104,21	S	325,00	9-janv.-23	ACD
TPBF.012	TPBF 6.50% 2021-2031	10 000	10 700	NC	10 700			291,44	S	325,00	25-sept.-22	ACD
TPBF.013	TPBF 6,50 % 2021 - 2031	10 000	10 450	NC	10 450			109,51	S	325,00	6-janv.-23	ACD
TPBF.04	TPBF 6.50% 2017-2027	10 000	10 000	NC	10 000			65,89	S	327,67	31-janv.-23	ACD
TPBF.05	TPBF 6,50% 2017-2024	10 000	10 700	NC	10 700			122,54	S	325,00	29-déc.-22	ACD
TPBF.06	TPBF 6.50% 2018-2025	10 000	10 700	NC	10 700			164,71	S	324,11	5-déc.-22	ACD
TPBF.07	TPBF 6,50% 2018- 2025	10 000	10 000	NC	10 000			201,36	S	325,00	15-nov.-22	AC
TPBF.08	TPBF 6,50% 2019-2027	10 000	10 500	NC	10 500			219,04	S	327,67	6-nov.-22	ACD
TPBF.09	TPBF 6,50% 2019 - 2027	10 000	10 700	NC	10 700			268,17	S	325,00	8-oct.-22	ACD
TPBJ.03	TPBJ 6,50% 2020-2028	10 000	10 000	NC	10 000			671,37	A	650,00	25-août-22	AC
TPBJ.04	TPBJ 5,50 % 2022-2037	10 000	10 000	NC	10 000			284,79	A	550,00	1-mars-23	AC
TPBJ.05	TPBJ 5,85 % 2022-2042	10 000	10 000	NC	10 000			302,92	A	585,00	1-mars-23	ACD
TPCI.017	TPCI 3% 2014-2024	10 000	10 000	NC	10 000			64,75	S	150,00	19-déc.-22	ACD
TPCI.019	TPCI 5.99% 2015-2025	10 000	10 000	NC	10 000			188,73	A	599,00	14-mai-23	ACD
TPCI.020	TPCI 5.85% 2015-2022	10 000	10 000	NC	10 000			246,15	S	292,50	5-oct.-22	ACD
TPCI.021	TPCI 6% 2016-2028	10 000	10 000	NC	10 000			248,22	A	600,00	8-avr.-23	ACD
TPCI.022	TPCI 5.90% 2016 - 2026	10 000	10 000	NC	10 000			134,16	A	590,00	15-juin-23	ACD
TPCI.023	TPCI 5.90% 2016-2026	10 000	10 215	NC	10 215			473,62	A	590,00	17-nov.-22	ACD
TPCI.024	TPCI 6.25% 2017-2029	10 000	10 700	NC	10 700			271,52	S	312,50	30-sept.-22	ACD
TPCI.025	TPCI 5,95% 2017-2024 A	10 000	10 000	10 000	10 000	20	200 000	219,47	S	297,50	24-oct.-22	ACD
TPCI.026	TPCI 5,95% 2017-2024 B	10 000	10 090	NC	10 090			192,40	S	297,50	10-nov.-22	ACD
TPCI.027	TPCI 6% 2017-2025	10 000	10 250	NC	10 250			113,11	S	300,00	29-déc.-22	ACD
TPCI.028	TPCI 6% 2018 - 2026	10 000	10 700	NC	10 700			57,53	A	600,00	2-août-23	ACD
TPCI.029	TPCI 6% 2018-2026	10 000	10 000	NC	10 000			529,32	A	600,00	19-oct.-22	ACD
TPCI.030	TPCI 5,95% 2018-2025	7 000	7 105	NC	7 105			96,99	S	208,82	13-déc.-22	ACD
TPCI.031	TPCI 5,75% 2019 - 2026	10 000	10 230	NC	10 230			122,88	A	575,00	20-juin-23	ACD
TPCI.032	TPCI 2,23% 2019-2026	10 000		NC				47,65	A	223,00	20-juin-23	ACD
TPCI.033	TPCI 5.75% 2019-2026	8 000	8 560	NC	8 560			214,25	A	460,00	20-mars-23	ACD
TPCI.034	TPCI 6% 2019-2029	8 750	8 750	NC	8 750			244,52	A	525,00	20-mars-23	ACD
TPCI.035	TPCI 5,75% 2019 -2026	10 000	10 200	NC	10 200			89,79	A	575,00	11-juil.-23	ACD
TPCI.036	TPCI 5,75% 2019- 2026	10 000	10 180	NC	10 180			25,21	A	575,00	21-août-23	ACD
TPCI.037	TPCI 5,80% 2019-2026	10 000	10 000	NC	10 000			438,58	A	580,00	4-déc.-22	ACD
TPCI.038	TPCI 5,75% 2019-2026	10 000	10 000	NC	10 000			434,79	A	575,00	4-déc.-22	ACD
TPCI.039	TPCI 5,75% 2019 - 2026	10 000	10 700	NC	10 700			510,41	A	575,00	17-oct.-22	ACD
TPCI.040	TPCI 5,75% 2019-2026	10 000	10 200	NC	10 200			376,51	A	575,00	10-janv.-23	ACD
TPCI.041	TPCI 5,80% 2020-2027	10 000	10 700	NC	10 700			301,92	A	580,00	28-févr.-23	ACD
TPCI.042	TPCI 5,90% 2020-2030	10 000	10 500	NC	10 500			307,12	A	590,00	28-févr.-23	ACD
TPCI.043	TPCI 5,90% 2020 - 2030	10 000	10 000	NC	10 000			219,84	A	590,00	23-avr.-23	ACD
TPCI.044	TPCI 5,80% 2020 - 2027	10 000	10 100	NC	10 100			216,11	A	580,00	23-avr.-23	ACD
TPCI.045	TPCI 5,80% 2020 -2027	10 000	10 000	NC	10 000			130,30	A	580,00	16-juin-23	ACD
TPCI.046	TPCI 5,90% 2020 - 2030	10 000	10 000	NC	10 000			132,55	A	590,00	16-juin-23	ACD
TPCI.047	TPCI 5,80% 2020 - 2027	10 000	10 250	NC	10 250			130,30	A	580,00	16-juin-23	ACD
TPCI.048	TPCI 5,80% 2020- 2027	10 000	10 000	NC	10 000			61,97	A	580,00	29-juil.-23	ACD
TPCI.049	TPCI 5,90% 2020- 2030	10 000	10 085	NC	10 085			63,04	A	590,00	29-juil.-23	ACD
TPCI.050	TPCI 5,90% 2020-2030	10 000	10 000	NC	10 000			604,55	A	590,00	28-août-22	ACD
TPCI.051	TPCI 5,80% 2020-2027	10 000	10 100	NC	10 100			538,68	A	580,00	2-oct.-22	ACD
TPCI.052	TPCI 5,90 % 2020-2030	10 000	10 250	NC	10 250			547,97	A	590,00	2-oct.-22	ACD
TPCI.053	TPCI 5,80% 2020-2027	10 000	10 600	NC	10 600			497,37	A	580,00	28-oct.-22	ACD
TPCI.054	TPCI 5,90% 2020-2030	10 000	10 300	NC	10 300			505,95	A	590,00	28-oct.-22	ACD
TPCI.055	TPCI 5,80% 2020 -2027	10 000	10 500	NC	10 500			406,79	A	580,00	24-déc.-22	ACD

mardi 6 septembre 2022

TPCI.056	TPCI 5,90% 2020- 2030	10 000	10 700	NC	10 700			413,81	A	590,00	24-déc.-22	ACD
TPCI.057	TPCI 5,80% 2020-2027	10 000	10 000	NC	10 000			460,82	A	580,00	20-nov.-22	ACD
TPCI.058	TPCI 5,80% 2021-2028	10 000	10 400	NC	10 400			287,62	A	580,00	9-mars-23	ACD
TPCI.059	TPCI 5,90% 2021-2031	10 000	10 500	NC	10 500			292,58	A	590,00	9-mars-23	ACD
TPCI.060	TPCI 5,80% 2021-2028	10 000	10 050	NC	10 050			184,33	A	580,00	13-mai-23	ACD
TPCI.061	TPCI 5,90% 2021-2031	10 000	10 050	NC	10 050			187,51	A	590,00	13-mai-23	ACD
TPCI.062	TPCI 5,80 % 2021 -2028	10 000	10 600	NC	10 600			108,05	A	580,00	30-juin-23	ACD
TPCI.063	TPCI 5,90% 2021 -2031	10 000	10 000	NC	10 000			109,92	A	590,00	30-juin-23	ACD
TPCI.064	TPCI 5,80 % 2021 - 2028	10 000	10 180	NC	10 180			33,37	A	580,00	16-août-23	ACD
TPCI.065	TPCI 5,90% 2021-2031	10 000	10 000	NC	10 000			551,21	A	590,00	30-sept.-22	ACD
TPCI.066	TPCI 5,90% 2021-2031	10 000	10 095	NC	10 095			493,01	A	590,00	5-nov.-22	ACD
TPCI.067	TPCI 5,90 % 2021-2036	10 000	10 300	NC	10 300			426,74	A	590,00	16-déc.-22	ACD
TPCI.068	TPCI 5,90 % 2022-2037	10 000	10 700	NC	10 700			350,77	A	590,00	1-févr.-23	ACD
TPCI.069	TPCI 5,75 % 2022-2037	10 000	10 000	NC	10 000			264,66	A	575,00	22-mars-23	ACD
TPCI.070	TPCI 5,75 % 2022-2037	10 000	9 950	NC	9 950			204,79	A	575,00	29-avr.-23	ACD
TPCI.071	TPCI 5,65% 2022-2032	10 000	10 000	NC	10 000			128,48	A	565,00	15-juin-23	ACD
TPNE.01	TRESOR PUBLIC DU NIGER 6,50% 2019-2026	10 000	10 700	10 700	10 700	29	293 500	288,49	A	650,00	28-mars-23	ACD
TPNE.02	TRESOR PUBLIC DU NIGER 6,50% 2019 - 2026	10 000	10 700	NC	10 700			64,11	A	650,00	1-août-23	ACD
TPNE.03	TRESOR PUBLIC DU NIGER 6,5% 2020-2027	10 000	10 700	NC	10 700			65,89	A	650,00	31-juil.-23	ACD
TPNE.04	TRESOR PUBLIC DU NIGER 6,30% 2021-2031	10 000	10 500	NC	10 500			652,44	A	630,00	24-août-22	ACD
TPNE.05	TPNE 6,15 % 2022-2034	10 000	10 300	NC	10 300			160,07	A	615,00	3-juin-23	ACD
<b>TOTAL</b>						<b>49</b>	<b>493 500</b>					

**OBLIGATIONS REGIONALES**

BIDC.04	BIDC-EBID 6.10% 2017-2027	6 250	6 688	NC	6 687.50			85,65	A	381,25	16-juin-23	ACD
BIDC.05	BIDC-EBID 6,40% 2019-2026	10 000	10 700	NC	10 700			97,39	S	320,00	12-janv.-23	ACD
BIDC.06	BIDC-EBID 6,50 % 2021-2028	10 000	10 700	NC	10 700			197,67	S	327,67	18-nov.-22	ACD
CRRH.02	CRRH-UEMOA 6.10% 2012-2024	10 000	10 000	NC	10 000			84,54	S	305,00	17-janv.-23	AC
CRRH.03	CRRH-UEMOA 6% 2013-2023	10 000	10 000	NC	10 000			218,03	S	300,00	26-oct.-22	AC
CRRH.04	CRRH-UEMOA 6% 2014-2024	10 000	9 975	NC	9 975			111,48	S	300,00	30-déc.-22	AC
CRRH.05	CRRH-UEMOA 5.85% 2015-2025	10 000	10 000	NC	10 000			102,58	S	294,90	4-janv.-23	AC
CRRH.06	CRRH-UEMOA 5.85% 2016-2026	10 000	10 230	NC	10 230			103,33	S	292,50	3-janv.-23	ACD
CRRH.07	CRRH-UEMOA 5.95% 2017-2029	6 250	6 250	NC	6 250			113,18	S	185,94	17-nov.-22	AC
CRRH.08	CRRH-UEMOA 5.95% 2018-2030	7 083	7 083	NC	7 083.33			88,67	S	210,73	21-déc.-22	AC
CRRH.09	CRRH-UEMOA 6.05% 2018-2033	7 667	7 667	NC	7 667			97,58	S	231,92	21-déc.-22	AC
<b>TOTAL</b>						<b>0</b>	<b>0</b>					

**OBLIGATIONS PRIVEES**

BHSN.01	DIASPORA BONDS BHS 6,25% 2019-	10 000	10 300	10 700	10 700	7	74 900	99,32	S	315,07	10-janv.-23	ACD
FNSBC.01	FCTC NSIA BANQUE 7 % 2020-2025	6 111	6 142	NC	6 141.67			93,42	T	104,81	16-sept.-22	ACD
FORBT.01	FCTC ORABANK 7 % 2021-2026	10 000	10 000	NC	10 000			521,96	T	686,00	28-sept.-22	ACD
FTMC.01	FCTC TEYLIM IMMO 7 % 2021-2028	10 000	10 200	NC	10 200			339,27	T	171,50	8-juin-22	ACD
ORGT.02	ORAGROUP SA 7,15% 2021-2028	10 000	10 400	NC	10 400			259,82	S	357,50	26-oct.-22	ACD
PADS.03	PAD 6,60% 2020-2027	10 000	10 000	NC	10 000			252,46	S	330,00	19-oct.-22	ACD
SNLC.01	SENELEC 6,50% 2018-2025	6 000	6 420	6 420	6 420	46	278 100	172,74	S	195,00	27-sept.-22	AC
SNTS.02	SONATEL 6,50% 2020-2027	10 000	10 700	NC	10 700			85,63	S	302,99	16-janv.-23	ACD
<b>TOTAL</b>						<b>53</b>	<b>353 000</b>					

**SUKUK ET TITRES ASSIMILES**

SUKCI.S2	SUKUK CI 5.75% 2016-2023	10 000	10 600	NC	10 600			292,29	S	293,89	7-sept.-22	ACD
SUKSN.S2	SUKUK SN 6% 2016-2026	10 000	10 700	NC	10 700			70,00	S	306,67	26-janv.-23	ACD
SUKTG.S1	SUKUK TG 6.5% 2016-2026	10 000	10 700	NC	10 700			41,09	S	377,99	17-févr.-23	ACD
<b>TOTAL</b>						<b>0</b>	<b>0</b>					

**TOTAL - Marché des obligations**

102 846 500

Légende :  
 (#) (\*) Ex-Coupon couru (#) Cours de référence amorti / Coupon couru Ex-c (#) Ex-marge de profits  
 Cours du jour: Ouv.: Ouverture Clôt.: Clôture Moy.: Moyen  
 Type Amort: Type d'Amortissement IF: In Fine AC: Amortissement Constant AD: Amortissement Dégressif ACD: Amortissement Constant Différé  
 Période: Périodicité de paiement des coupons A: Annuelle S: Semestrielle T: Trimestrielle  
 Eché.: Échéance de paiement des intérêts  
 Mentions: NC: Non Coté Ex-c: Ex-coupon ou Ex-droit SP: Suspendu

## INFORMATIONS

### OPERATIONS EN COURS

Emetteur	Opération
TPCI	Première cotation - TPCI 5,65 % 2022-2029 - TPCI 5,75% 2022-2032 - TPCI 5,85% 2022-2042 - Première cotation le 29 septembre 2022
BIDC	Première cotation - BIDC - EBID 5,90 % 2022-2029 - Première cotation le 20 septembre 2022

### AVIS

Entité	N°	Nature	Objet
BRVM	178-2022	Païement Intérêts et remboursement	Païement des intérêts semestriels et remboursement partiel du capital - TPBF 6,50 % 2019-2027
BRVM	179-2022	Païement des profits semestriels	Païement des intérêts semestriels - TPBF 6,50 % 2021-2031
BRVM	180-2022	Païement Intérêts et remboursement	Païement des intérêts trimestriels et remboursement partiel du capital - FCTC ORABANK 7 % 2021-2026
DC/BR	181 - 2022	Païement Intérêts	Païement des Intérêts semestriels - TPBF 6,50% 2021-2031
BRVM	181-2022	Païement Intérêts et remboursement	Païement des intérêts semestriels et remboursement partiel du capital - TPBF 6,50 % 2020-2028
DC/BR	182 - 2022	Païement des profits semestriels	Païement des profits semestriels et remboursement total du capital - TPBF 6,50% 2019-2027
DC/BR	183 - 2022	Païement Intérêts et remboursement	Païement des Intérêts semestriels et Remboursement partiel du capital - TPBF 6,50% 2020-2028

### COMMUNIQUES

Emetteur	N°	Nature	Objet
VIVO ENERGY CI	20220906-1	Etats financiers	Etats Financiers exercice 2021 - VIVO ENERGY CI
VIVO ENERGY CI	20220906	Communiqué-Avis de Convocation	Avis de Convocation - Assemblée Générale Ordinaire - VIVO ENERGY CI

**QUANTITES RESIDUELLES**

**MARCHE DES ACTIONS**

Symbole	Titre	Quantité résiduelle à l'achat	Cours Achat / Vente			Quantité résiduelle à la vente	Cours de Référence
ABJC	SERVAIR ABIDJAN CI	59	1,505	/	1,650	1 372	1 505
BICC	BICI CI	109	6,550	/	6,750	13	6 550
BNBC	BERNABE CI	188	2,100	/	2,175	14	2 180
BOAB	BANK OF AFRICA BN	123	6,100	/	6,200	15	6 100
BOABF	BANK OF AFRICA BF	8	5,100	/	5,395	24	5 100
BOAC	BANK OF AFRICA CI	35	4,360	/	4,365	314	4 365
BOAM	BANK OF AFRICA ML	152	1,500	/	1,550	143	1 500
BOAN	BANK OF AFRICA NG	111	6,205	/	6,300	10 897	6 300
BOAS	BANK OF AFRICA SENEGAL	6 636	2,415	/	2,480	31	2 415
CABC	SICABLE CI	135	1,080	/	1,200	120	1 200
CBIBF	CORIS BANK INTERNATIONAL	65	8,690	/	8,700	1 102	8 700
CFAC	CFAO MOTORS CI	970	855	/	870	521	870
CIEC	CIE CI	10	2,155	/	2,235	49	2 235
ECOC	ECOBANK COTE D'IVOIRE	25	4,525	/	4,540	193	4 540
ETIT	ECOBANK TRANS. INCORP. TG	1 090 114	18	/	19	3 943 148	19
FTSC	FILTISAC CI	15	1,255	/	1,285	121	1 285
NEIC	NEI-CEDA CI	2	675	/	680	156	680
NSBC	NSIA BANQUE COTE D'IVOIRE	10	5,400	/	5,600	839	5 600
NTLC	NESTLE CI			/	6,650	555	6 155
ONTBF	ONATEL BF	20	3,775	/	3,795	3 133	3 795
ORGT	ORAGROUP TOGO	113	3,900	/	3,990	150	3 900
PALC	PALM CI	12	10,970	/	10,995	40	10 965
PRSC	TRACTAFRIC MOTORS CI	123	3,550	/	3,650	5	3 550
SAFC	SAFCA CI	9	865	/	890	2 085	865
SCRC	SUCRIVOIRE	4 348	1,105	/	1,110	2 153	1 105
SDCC	SOE CI	251	5,300	/	5,400	168	5 400
SDSC	BOLLORE	187	1,760	/	1,870	81	1 870
SEMC	CROWN SIEM CI	2 389	745	/	750	5 320	745
SGBC	SOCIETE GENERALE COTE D'IVOIRE	15	13,805	/	13,900	2 257	13 900
SHEC	VIVO ENERGY CI	10 529	850	/	875	190	875
SIBC	SOCIETE IVOIRIENNE DE BANQUE	30	4,465	/	4,550	3 200	4 550
SICC	SICOR CI	100	7,770	/			7 770
SIVC	AIR LIQUIDE CI	586	755	/	780	704	755
SLBC	SOLIBRA CI	3	107,520	/			115 560
SMBC	SMB CI	18	6,405	/	6,650	15	6 700
SNTS	SONATEL SN	64	14,650	/	14,745	45	14 700
SOGC	SOGB CI	534	5,490	/	5,585	35	5 490
SPHC	SAPH CI	295	5,700	/	5,850	1 088	5 700
STAC	SETAO CI	39	1,450	/	1,470	701	1 470
STBC	SITAB CI	100	4,905	/	5,095	162	5 095
SVOC	MOVIS CI			/			2 395
TTLC	TOTAL CI	356	2,240	/	2,245	35	2 240
TTLS	TOTAL SN			/	Marché	864	2 440
TTRC	TRITURAF CI-Ste en Liquidation			/			490
UNLC	UNILEVER CI	113	6,235	/	6,700	100	6 235
UNXC	UNIWAX CI	219	1,275	/	1,295	1 252	1 275



**QUANTITES RESIDUELLES****MARCHE DES DROITS**

Symbole	Titre	Quantité résiduelle à l'achat	Cours Achat / Vente	Quantité résiduelle à la vente	Cours de Référence
---------	-------	-------------------------------	---------------------	--------------------------------	--------------------

**TROISIEME COMPARTIMENT - BRVM PETITES CAPITALISATIONS**

Symbole	Titre	Quantité résiduelle à l'achat	Cours Achat / Vente	Quantité résiduelle à la vente	Cours de Référence
---------	-------	-------------------------------	---------------------	--------------------------------	--------------------

**QUANTITES RESIDUELLES**

**MARCHE DES OBLIGATIONS**

Symbole	Titre	Quantité résiduelle à l'achat	Cours Achat / Vente	Quantité résiduelle à la vente	Cours de Référence
BHSN.01	DIASPORA BONDS BHS 6,25% 2019-		/ 10,700	999	10 700
FNSBC.01	FCTC NSIA BANQUE 7 % 2020-2025	75	6,141.66 /		6 142
FORBT.01	FCTC ORABANK 7 % 2021-2026		/		10 000
FTMC.01	FCTC TEYLIM IMMO 7 % 2021-2028		/ 9,679.17	42	10 200
ORGT.02	ORAGROUP SA 7,15% 2021-2028	200	10,000 /	5 300	10 400
PADS.03	PAD 6,60% 2020-2027		/ 10,400	580	10 000
SNLC.01	SENELEC 6,50% 2018-2025		/ 6,420	2	6 420
SNTS.02	SONATEL 6,50% 2020-2027		/		10 700
EOM.01	ETAT DU MALI 6.20% 2016-2023		/		1 665
EOM.02	Etat du Mali 6.50% 2017-2024		/ 4,000	41	4 000
EOM.03	ETAT DU MALI 6,50 % 2018-2025		/		8 000
EOM.04	ETAT DU MALI 6,50% 2019-2027		/		10 000
EOM.05	ETAT DU MALI 6,50% 2020-2028		/		10 000
EOM.06	ETAT DU MALI 6,50% 2020-2027		/		10 000
TPNE.03	TRESOR PUBLIC DU NIGER 6,5% 2020-2027		/		10 700
TPNE.04	TRESOR PUBLIC DU NIGER 6,30% 2021-2031		/ 10,500	4 790	10 500
TPNE.05	TPNE 6,15 % 2022-2034		/ 10,300	1 995	10 300
TPCI.068	TPCI 5,90 % 2022-2037		/		10 700
TPCI.069	TPCI 5,75 % 2022-2037		/ 10,200	3 993	10 000
TPCI.070	TPCI 5,75 % 2022-2037		/ 9,950	27 995	9 950
TPCI.071	TPCI 5,65% 2022-2032		/		10 000
TPNE.01	TRESOR PUBLIC DU NIGER 6,50% 2019-2026		/ 10,700	5	10 700
TPNE.02	TRESOR PUBLIC DU NIGER 6,50% 2019 - 2026		/ 10,700	1 900	10 700
TPCI.062	TPCI 5,80 % 2021 -2028		/		10 600
TPCI.063	TPCI 5,90% 2021 -2031		/		10 000
TPCI.064	TPCI 5,80 % 2021 - 2028		/		10 180
TPCI.065	TPCI 5,90% 2021-2031		/		10 000
TPCI.066	TPCI 5,90% 2021-2031		/ 10,095	3 995	10 095
TPCI.067	TPCI 5,90 % 2021-2036		/ 10,300	9 974	10 300
TPCI.056	TPCI 5,90% 2020- 2030		/		10 700
TPCI.057	TPCI 5,80% 2020-2027		/ 10,300	200 000	10 000
TPCI.058	TPCI 5,80% 2021-2028		/ 10,300	500 000	10 400
TPCI.059	TPCI 5,90% 2021-2031		/		10 500
TPCI.060	TPCI 5,80% 2021-2028		/		10 050
TPCI.061	TPCI 5,90% 2021-2031		/		10 050
TPCI.050	TPCI 5,90% 2020-2030		/		10 000
TPCI.051	TPCI 5,80% 2020-2027		/		10 100
TPCI.052	TPCI 5,90 % 2020-2030		/ 10,250	5 990	10 250
TPCI.053	TPCI 5,80% 2020-2027		/		10 600
TPCI.054	TPCI 5,90% 2020-2030		/		10 300
TPCI.055	TPCI 5,80% 2020 -2027		/		10 500
TPCI.044	TPCI 5,80% 2020 - 2027		/ 10,100	3 970	10 100
TPCI.045	TPCI 5,80% 2020 -2027		/ 10,300	150 000	10 000
TPCI.046	TPCI 5,90% 2020 - 2030		/		10 000
TPCI.047	TPCI 5,80% 2020 - 2027		/		10 250
TPCI.048	TPCI 5,80% 2020- 2027		/		10 000
TPCI.049	TPCI 5,90% 2020- 2030		/		10 085
TPCI.038	TPCI 5,75% 2019-2026		/		10 000
TPCI.039	TPCI 5,75% 2019 - 2026		/		10 700

mardi 6 septembre 2022

TPCI.O40	TPCI 5,75% 2019-2026			/			10 200
TPCI.O41	TPCI 5,80% 2020-2027			/			10 700
TPCI.O42	TPCI 5,90% 2020-2030			/	10,500	4 988	10 500
TPCI.O43	TPCI 5,90% 2020 - 2030			/	10,100	1 600	10 000
TPCI.O32	TPCI 2,23% 2019-2026			/			10 000
TPCI.O33	TPCI 5.75% 2019-2026			/			8 560
TPCI.O34	TPCI 6% 2019-2029			/	8,837.50	33	8 750
TPCI.O35	TPCI 5,75% 2019 -2026			/			10 200
TPCI.O36	TPCI 5,75% 2019- 2026			/			10 180
TPCI.O37	TPCI 5,80% 2019-2026			/			10 000
TPCI.O26	TPCI 5,95% 2017-2024 B			/			10 090
TPCI.O27	TPCI 6% 2017-2025			/			10 250
TPCI.O28	TPCI 6% 2018 - 2026			/	10,500	40	10 700
TPCI.O29	TPCI 6% 2018-2026			/			10 000
TPCI.O30	TPCI 5,95% 2018-2025			/			7 105
TPCI.O31	TPCI 5,75% 2019 - 2026			/			10 230
TPCI.O20	TPCI 5.85% 2015-2022			/			10 000
TPCI.O21	TPCI 6% 2016-2028			/			10 000
TPCI.O22	TPCI 5.90% 2016 - 2026			/			10 000
TPCI.O23	TPCI 5.90% 2016-2026			/			10 215
TPCI.O24	TPCI 6.25% 2017-2029			/			10 700
TPCI.O25	TPCI 5,95% 2017-2024 A			/	10,000	50	10 000
TPBF.O9	TPBF 6,50% 2019 - 2027			/			10 700
TPBJ.O3	TPBJ 6,50% 2020-2028			/			10 000
TPBJ.O4	TPBJ 5,50 % 2022-2037			/			10 000
TPBJ.O5	TPBJ 5,85 % 2022-2042			/	10,100	591	10 000
TPCI.O17	TPCI 3% 2014-2024			/			10 000
TPCI.O19	TPCI 5.99% 2015-2025			/			10 000
TPBF.O13	TPBF 6,50 % 2021 - 2031			/			10 450
TPBF.O4	TPBF 6.50% 2017-2027			/	10,500	10	10 000
TPBF.O5	TPBF 6,50% 2017-2024			/			10 700
TPBF.O6	TPBF 6.50% 2018-2025			/			10 700
TPBF.O7	TPBF 6,50% 2018- 2025	24	10,000	/			10 000
TPBF.O8	TPBF 6,50% 2019-2027			/			10 500
EOM.O7	ETAT DU MALI 6.50% 2021-2031			/			10 000
EOS.O5	ETAT SENEGAL 6.50% 2013-2023			/			10 000
EOS.O7	ETAT SENEGAL 6.30% 2015-2025			/			10 700
TPBF.O10	TPBF 6,50% 2020 - 2028			/			10 700
TPBF.O11	TPBF 6,50 % 2020-2028			/			10 000
TPBF.O12	TPBF 6.50% 2021-2031			/			10 700
BIDC.O4	BIDC-EBID 6.10% 2017-2027			/			6 688
BIDC.O5	BIDC-EBID 6,40% 2019-2026			/	10,500	17	10 700
BIDC.O6	BIDC-EBID 6,50 % 2021-2028	1 000	10,000	/			10 700
CRRH.O2	CRRH-UEMOA 6.10% 2012-2024			/			10 000
CRRH.O3	CRRH-UEMOA 6% 2013-2023			/			10 000
CRRH.O4	CRRH-UEMOA 6% 2014-2024			/			9 975
CRRH.O5	CRRH-UEMOA 5.85% 2015-2025			/			10 000
CRRH.O6	CRRH-UEMOA 5.85% 2016-2026			/	10,200	36	10 230
CRRH.O7	CRRH-UEMOA 5.95% 2017-2029			/			6 250
CRRH.O8	CRRH-UEMOA 5.95% 2018-2030			/			7 083
CRRH.O9	CRRH-UEMOA 6.05% 2018-2033			/			7 667

mardi 6 septembre 2022

**SUKUK ET TITRES ASSIMILES**

Symbole	Titre	Quantité résiduelle à l'achat	Cours Achat / Vente	Quantité résiduelle à la vente	Cours de Référence
SUKCI.S2	SUKUK CI 5.75% 2016-2023		/		10 600
SUKSN.S2	SUKUK SN 6% 2016-2026		/		10 700
SUKTG.S1	SUKUK TG 6.5% 2016-2026		/		10 700

**CALENDRIER DES ASSEMBLEES GENERALES**

**ANNEE : 2022**

Société	Nature	Date	Heure	Lieu
VIVO ENERGY CI	Ordinaire	22/09/2022	10:00:00	VISIOCONFERENCE
AIR LIQUIDE CI	Ordinaire	12/07/2022	00:00:00	Salle de conférence de la CRRAE-UMOA
SERVAIR ABIDJAN CI	Ordinaire	06/07/2022	11:00:00	Salle JEWELS de la CGECI sise à la Maison de l'Entreprise au Plateau
UNIWAX CI	Ordinaire	30/06/2022	09:00:00	Espace Latrille Events, sis à Abidjan Cocody II-Plateaux (Carrefour Duncan)
TRACTAFRIC CI	Ordinaire	30/06/2022	10:00:00	à l'hôtel AZALAI ABIDJAN
CROWN SIEM CI	Ordinaire	29/06/2022	09:00:00	siège de la CGECI, sis à la Maison de l'Entreprise, au Plateau, à l'Angle du Boulevard de la République et de l'Avenue Lamblin
SITAB	Ordinaire	28/06/2022	10:00:00	la SALLE JEWELS de la CGECI (Plateau)
BICI CI	Ordinaire	23/06/2022	10:00:00	Maison de l'Entreprise (siège du Patronat Ivoirien), Abidjan-Plateau à l'Angle duBoulevard de la republique et de l'Avenue Lamblin
SUCRIVOIRE	Mixte	23/06/2022	09:30:00	VISIOCONFERENCE
SMB	Ordinaire	21/06/2022	09:30:00	amphithéâtre de la CGECI sis Abidjan-Plateau, à l'Angle du Boulevard de la République et de l'Avenue Lamblin
SODECI	Ordinaire	21/06/2022	14:00:00	VISIOCONFERENCE
PALM CI	Mixte	21/06/2022	09:30:00	VISIOCONFERENCE
CFAO MOTORS CI	Ordinaire	21/06/2022	09:00:00	siège social sis Abidjan, 117, Boulevard de Marseille
SMB	Ordinaire	21/06/2022	09:30:00	amphithéâtre de la CGECI sis Abidjan-Plateau, à l'Angle du Boulevard de la République et de l'Avenue Lamblin
SOLIBRA	Ordinaire	20/06/2022	09:00:00	espace CRISTAL 8, rue du Chevalier de Clieu Zone 4 C "Salle PLATINUM" Abidjan
CIE CI	Ordinaire	20/06/2022	08:30:00	VISIOCONFERENCE
TOTAL SENEGAL S.A.	Ordinaire	17/06/2022	10:00:00	Hôtel PULLMAN DAKAR TERANGA et par visio-conférence
FILTISAC CI	Ordinaire	16/06/2022	09:00:00	Immeuble CRRAE-UMOA sis à Abidjan Plateau (RCI)
FILTISAC CI	Ordinaire	16/06/2022	10:00:00	Immeuble CRRAE-UEMOA sis à Abidjan Plateau
TOTAL	Ordinaire	16/06/2022	10:00:00	l'Hôtel Radisson Blu, sis à Abidjan Port- Bouët, route de l'Aéroport International Félix Houphouët Boigny
SOGB	Ordinaire	15/06/2022	11:00:00	Immeuble CRRAE-UEMOA sis à Abidjan Plateau
BERNABE CI	Ordinaire	15/06/2022	10:00:00	Salle Gewels du patronat Ivoirien (CGECI) sis à Abidjan plateau, immeuble MDE 01 BP 8666 ABIDJAN
SETAO CI	Ordinaire	15/06/2022	10:00:00	Hôtel TIAMA, à ABIDJAN-Plateau
SAPH CI	Mixte	13/06/2022	09:30:00	VISIOCONFERENCE
NEI-CEDA CI	Ordinaire	10/06/2022	10:00:00	Hôtel TIAMA, à ABIDJAN-Plateau
NSBC	Ordinaire	07/06/2022	10:30:00	Espace Latrille Events, situé à Abidjan- Cocody, Deux-plateaux
BOLLORE TRANSPORT & LOGISTICS	Ordinaire	31/05/2022	10:00:00	salle Kodjo EBOUCLE du palais de la culture sis à Treichville, Avenue Christiani à Abidjan.
SAFCA CI	Mixte	27/05/2022	10:00:00	Abidjan, 1 Rue des Carrosiers, Zone 3 C (Face de SOCOCE Treichville)
ORAGROUP	Mixte	25/05/2022	10:00:00	l'Hôtel 2 Février de LOME
ECOBANK TG	Ordinaire	25/05/2022	10:00:00	Salle des Fêtes du Sofitel Abidjan Hôtel Ivoire - Côte d'Ivoire
NESTLE CI	Ordinaire	20/05/2022	10:00:00	VISIOCONFERENCE
SIB	Ordinaire	18/05/2022	09:00:00	Maison de l'Entreprise (siège du Patronat Ivoirien), Abidjan-Plateau à l'Angle duBoulevard de la republique et de l'Avenue Lamblin
ONATEL BF	Ordinaire	12/05/2022	10:30:00	ROYAL BEACH HÔTEL, OUAGADOUGOU-BURKINA FASO
SGB CI	Ordinaire	06/05/2022	09:00:00	Espace Latrille Events, sis à Abidjan Commune de Cocody, aux Deux-Plateaux Boulevard Latrille
SONATEL	Mixte	28/04/2022	10:00:00	VISIOCONFERENCE, dans ses locaux situés au Technopole à Dakar
BANK OF AFRICA SN	Ordinaire	15/04/2022	09:30:00	Immeuble Elan II au 2ème Etage, Almadies, Zone 12, Route de Ngor à Dakar
BANK OF AFRICA BN	Ordinaire	13/04/2022	10:00:00	Hôtel GOLDEN TULIP à Cotonou
SICABLE	Ordinaire	07/04/2022	10:00:00	Hôtel TIAMA, à ABIDJAN
CORIS BANK INTERNATIONAL	Ordinaire	07/04/2022	09:00:00	Hôtel SOPATEL Silmandé SA, à Ouagadougou
ECOBANK CI	Ordinaire	05/04/2022	10:00:00	l'Hôtel Radisson Blu, sis à Abidjan Port- Bouët, route de l'Aéroport International Félix Houphouët Boigny

**mardi 6 septembre 2022**

BANK OF AFRICA ML	Ordinaire	05/04/2022	09:30:00	Siège de la banque à l'Immeuble BANK OF AFRICA, Avenue du Mali-Quartier ACI 2000
BANK OF AFRICA CI	Ordinaire	31/03/2022	10:00:00	Salle Jewels du patronat Ivoirien (CGECI) sis à Abidjan plateau, immeuble MDE 01 BP 8666 ABIDJAN
BANK OF AFRICA NG	Ordinaire	30/03/2022	10:00:00	Centre de Formation de la BOA-NIGER (BOA-Siège)
BANK OF AFRICA BF	Ordinaire	29/03/2022	10:00:00	Salle LAICO HOTEL OUAGA 2000

# L'actualité de la BRVM sur nos plateformes digitales

## Infos BRVM

Pour recevoir les informations boursières par SMS, souscrivez :



Côte d'Ivoire : \*430#  
Bénin : \*430\*15#



Côte d'Ivoire : #139#  
Burkina Faso : \*310#



Côte d'Ivoire : \*431#  
Niger : \*512\*9#  
Togo : \*310#

## Site web

[www.brvm.org](http://www.brvm.org)

## Application Mobile

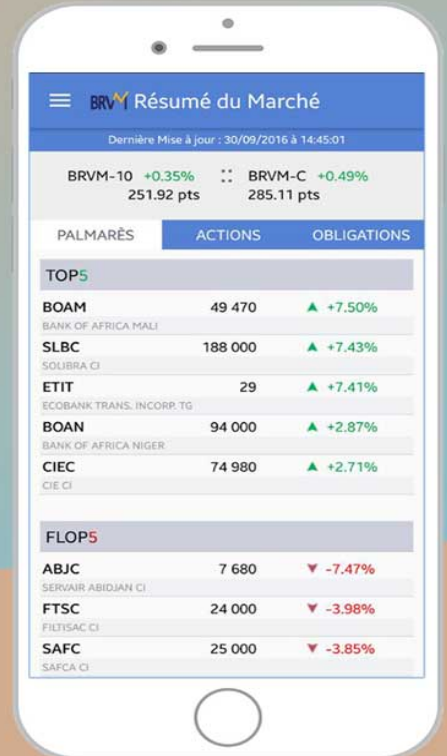

Disponible sur  
 Google play

Disponible sur  
 App Store



Nous suivre sur :

