

BRVM 10	164,20
Variation Jour	-1,60 %
Variation annuelle	6,96 %



BULLETIN OFFICIEL DE LA COTE

N° 45

vendredi 4 mars 2022

Site : www.brvm.org

BRVM Composite	215,70
Variation Jour	-0,82 %
Variation annuelle	6,63 %

Evolution des indices

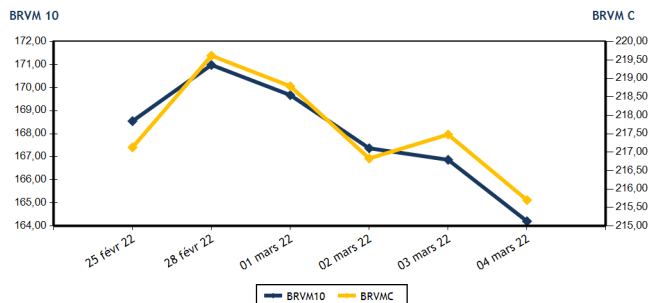

Volumes et valeurs transigés

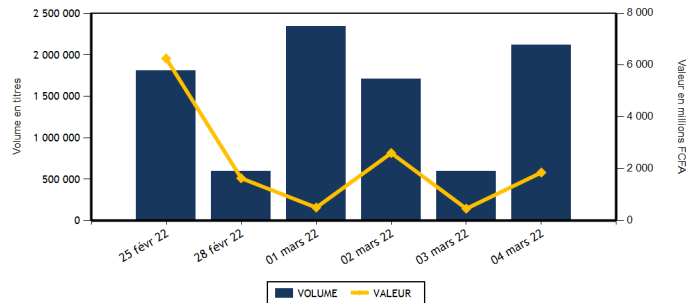

Actions	Niveau	Evol. Jour
Capitalisation boursière (FCFA)(Actions & Droits)	6 493 063 632 497	-0,82 %
Volume échangé (Actions & Droits)	2 054 787	245,43 %
Valeur transigée (FCFA) (Actions & Droits)	1 272 592 863	184,54 %
Nombre de titres transigés	42	-2,33 %
Nombre de titres en hausse	13	-45,83 %
Nombre de titres en baisse	18	100,00 %
Nombre de titres inchangés	11	10,00 %

Obligations	Niveau	Evol. Jour
Capitalisation boursière (FCFA)	7 530 524 121 432	0,00 %
Volume échangé	61 634	3 695,20 %
Valeur transigée (FCFA)	584 582 341	3 569,20 %
Nombre de titres transigés	3	-66,67 %
Nombre de titres en hausse	0	-100,00 %
Nombre de titres en baisse	0	-100,00 %
Nombre de titres inchangés	3	-40,00 %

PLUS FORTES HAUSSES

Titres	Cours	Evol. Jour	Evol. annuelle
CORIS BANK INTERNATIONAL (CBIBF)	10 750	7,45 %	2,38 %
SETAO CI (STAC)	1 530	7,37 %	109,59 %
SAFCA CI (SAFC)	1 300	7,00 %	52,94 %
AIR LIQUIDE CI (SIVC)	920	6,98 %	2,79 %
SERVAIR ABIDJAN CI (ABJC)	1 675	3,40 %	-4,29 %

PLUS FORTES BAISES

Titres	Cours	Evol. Jour	Evol. annuelle
SICOR CI (SICC)	5 000	-7,41 %	-2,34 %
BOLLORE (SDSC)	2 155	-7,11 %	-16,15 %
ECOBANK TRANS. INCORP. TG (ETIT)	16	-5,88 %	-11,11 %
ORAGROUP TOGO (ORGT)	3 910	-5,56 %	-6,68 %
BANK OF AFRICA NG (BOAN)	6 065	-3,73 %	18,92 %

INDICES SECTORIELS

Base = 100 au 14 juin 1999	Nombre de sociétés	Valeur	Evol. Jour	Evol. annuelle	Volume	Valeur	PER moyen
BRVM - INDUSTRIE	12	116,01	-0,91 %	5,36 %	12 199	45 208 535	22,75
BRVM - SERVICES PUBLICS	4	515,96	-0,90 %	14,95 %	78 334	902 225 210	8,33
BRVM - FINANCES	15	77,85	-0,79 %	0,93 %	1 886 615	145 389 603	13,72
BRVM - TRANSPORT	2	523,08	-7,00 %	-15,92 %	145	320 300	8,72
BRVM - AGRICULTURE	5	278,44	0,55 %	14,44 %	8 455	62 134 400	18,09
BRVM - DISTRIBUTION	7	431,10	-0,46 %	5,81 %	63 037	108 131 755	28,38
BRVM - AUTRES SECTEURS	1	1 887,84	7,37 %	109,59 %	6 002	9 183 060	8,86
BRVM - PETITES CAPITALISATIONS	-	-	-	-	-	-	-

Indicateurs	1er et 2è Comp.	BRVM PC
PER moyen du marché	13,37	
Taux de rendement moyen du marché	5,47	
Taux de rentabilité moyen du marché	5,85	
Nombre de sociétés cotées	46	
Nombre de lignes obligataires	97	
Volume moyen annuel par séance	1 635 144,00	
Valeur moyenne annuelle par séance	1 622 118 920,60	

Indicateurs	1er et 2è Comp.	BRVM PC
Ratio moyen de liquidité	14,38	
Ratio moyen de satisfaction	91,26	
Ratio moyen de tendance	634,50	
Ratio moyen de couverture	15,76	
Taux de rotation moyen du marché	0,19	
Prime de risque du marché	1,58	
Nombre de SGI participantes	28	

Définitions

Volume moyen annuel par séance = Valeur annuelle échangée / nombre de séances
 Valeur moyenne annuelle par séance = Valeur annuelle échangée / nombre de séances
 Ratio moyen de liquidité = Moyenne des ratios de liquidité (Titres échangés / Volume des ordres de vente)
 Ratio moyen de satisfaction = Moyenne des ratios de satisfaction (Titres échangés / Volume des ordres d'achat)
 Ratio moyen de tendance = Moyenne des ratios de tendance (Volume des ordres d'achat / Volume des ordres de vente)
 Ratio moyen de couverture = Moyenne des ratios de couverture (Volume des ordres de vente / Volume des ordres d'achat)

Taux moyen de rotation = moyenne des taux de rotation des actions cotées (volume transigé / capi flottante)
 PER moyen du marché = moyenne des PER des actions cotées ayant un PER positif
 Taux de rendement moyen = moyenne des taux de rendement des actions cotées ayant distribué un dividende
 Taux de rentabilité moyen = moyenne des taux de rentabilité des actions cotées
 Prime de risque du marché = (1 / le PER moyen du marché) - le taux de référence actuel des emprunts d'Etat



BRVM - BOURSE REGIONALE DES VALEURS MOBILIERES
 BRVM - Société Anonyme au capital de 3.062.040.000 CFA - RC : CI - ABJ - 1997 - B - 208435 - CC : 9819725 - E
 Siège Social : Abidjan - CÔTE D'IVOIRE. Adresse : 18, Rue Joseph ANOMA (Rue des Banques) - Abidjan
 Tél : +225 20 32 66 85 / 86, Fax : +225 20 32 66 84, Mail : brvm@brvm.org, Site Web : www.brvm.org

MARCHE DES ACTIONS

Symbole	Titre	Cours Précédent	Cours du jour		Variation jour	Séance de cotation		Cours Référence	Variation de l'année précédente	Dernier dividende payé		Rdt. Net	PER
			Ouv.	Clôt.		Volume	Valeur			Montant net	Date		
SECTEUR - INDUSTRIE		116,01	points	↓	-0,91 %								
CABC	SICABLE CI	1 315	1 300	1 280	-2,66 %	192	247 760	1 280	26,11 %	133,00	2-août-21	10,39 %	6,50
FTSC	FILTISAC CI	1 580	1 580	1 575	-0,32 %	131	206 585	1 575	-6,25 %	235,00	30-juil.-21	14,92 %	6,25
NEIC	NEI-CEDA CI	760	775	760	0,00 %	1 854	1 418 720	760	21,60 %	9,00	28-juin-01		12,12
NTLC	NESTLE CI	5 800	5 800	5 800	0,00 %	188	1 090 400	5 800	25,95 %	363,67	30-juil.-21	6,27 %	6,12
SEMC	CROWN SIEM CI	690	NC	NC	0,00 %			690	-9,80 %	14,40	28-déc.-21	2,09 %	23,60
SIVC	AIR LIQUIDE CI	860	865	920	6,98 %	3 967	3 599 265	920	2,79 %	63,00	29-sept.-17		
SLBC	SOLIBRA CI	167 000	165 000	165 000	-1,20 %	70	11 550 000	165 000	5,77 %	2 736,00	3-août-21	1,66 %	15,50
SMBC	SMB CI	7 400	7 400	7 400	0,00 %	2 035	15 058 995	7 400	7,25 %	810,00	15-juil.-21	10,95 %	6,14
STBC	SITAB CI	5 800	5 800	5 605	-3,36 %	1 168	6 655 090	5 605	-9,30 %	436,12	2-juil.-21	7,78 %	11,78
TTRC	TRITURAF CI-Ste en Liquidation	490	SP	SP	0,00 %			490	0,00 %	1 440,00	19-juil.-02		
UNLC	UNILEVER CI	4 850	NC	NC	0,00 %			4 850	-0,82 %	1 233,00	9-juil.-12		
UNXC	UNIWAX CI	2 080	2 050	2 080	0,00 %	2 594	5 381 720	2 080	4,00 %	18,00	16-juil.-21	0,87 %	116,72
TOTAL						12 199	45 208 535						22,75
SECTEUR - SERVICES PUBLICS		515,96	points	↓	-0,90 %								
CIEC	CIE CI	2 210	2 210	2 200	-0,45 %	17 150	38 251 240	2 200	16,09 %	167,14	14-juil.-21	7,60 %	7,62
ONTBF	ONATEL BF	4 645	4 680	4 690	0,97 %	11 154	52 214 165	4 690	18,88 %	399,56	1-juin-21	8,52 %	10,27
SDCC	SODE CI	4 380	4 385	4 350	-0,68 %	253	1 107 535	4 350	1,28 %	337,50	27-juil.-21	7,76 %	9,09
SNTS	SONATEL SN	16 210	16 300	16 000	-1,30 %	49 777	810 652 270	16 000	14,49 %	1 225,00	17-mai-21	7,66 %	6,34
TOTAL						78 334	902 225 210						8,33
SECTEUR - FINANCES		77,85	points	↓	-0,79 %								
BICC	BICI CI	6 000	6 195	6 100	1,67 %	1 159	7 064 960	6 100	-17,57 %	50,00	6-juil.-21	0,82 %	21,76
BOAB	BANK OF AFRICA BN	6 090	6 090	6 090	0,00 %	1 736	10 453 525	6 090	14,91 %	436,00	20-mai-21	7,16 %	9,28
BOABF	BANK OF AFRICA BF	6 600	6 470	6 600	0,00 %	87	569 520	6 600	6,45 %	370,00	3-mai-21	5,61 %	8,25
BOAC	BANK OF AFRICA CI	5 700	5 695	5 555	-2,54 %	314	1 747 490	5 555	-5,12 %	315,00	12-mai-21	5,67 %	7,82
BOAM	BANK OF AFRICA ML	1 300	1 330	1 325	1,92 %	4 609	6 077 415	1 325	-10,77 %	271,00	15-mai-19		45,89
BOAN	BANK OF AFRICA NG	6 300	6 300	6 065	-3,73 %	3 550	21 562 150	6 065	18,92 %	429,66	6-mai-21	7,08 %	10,62
BOAS	BANK OF AFRICA SENEGAL	2 460	2 460	2 465	0,20 %	1 667	4 037 140	2 465	4,89 %	161,01	1-juin-21	6,53 %	7,72
CBIBF	CORIS BANK INTERNATIONAL	10 005	10 750	10 750	7,45 %	52	559 000	10 750	2,38 %	406,00	6-juil.-21	3,78 %	10,01
ECOC	ECOBANK COTE D'IVOIRE	4 500	4 500	4 500	0,00 %	396	1 782 000	4 500	-5,96 %	294,30	6-mai-21	6,54 %	8,25
ETIT	ECOBANK TRANS. INCORP. TG	17	16	16	-5,88 %	1 863 828	29 821 248	16	-11,11 %	1,21	28-avr.-17		1,49
NSBC	NSIA BANQUE COTE D'IVOIRE	5 550	5 550	5 600	0,90 %	484	2 666 990	5 600	-9,46 %	77,69	27-juil.-20	1,39 %	19,24
ORGT	ORAGROUP TOGO	4 140	3 915	3 910	-5,56 %	59	230 895	3 910	-6,68 %	59,52	17-juil.-20	1,52 %	28,75
SAFC	SAFCA CI	1 215	1 215	1 300	7,00 %	1 237	1 505 670	1 300	52,94 %	23,04	29-juil.-11		
SGBC	SOCIETE GENERALE COTE D'IVOIRE	13 100	13 100	13 000	-0,76 %	2 769	37 340 820	13 000	22,70 %	368,30	30-juin-21	2,83 %	6,00
SIBC	SOCIETE IVOIRIENNE DE BANQUE	4 350	4 300	4 245	-2,41 %	4 668	19 970 780	4 245	6,52 %	360,00	23-juil.-21	8,48 %	7,01
TOTAL						1 886 615	145 389 603						13,72
SECTEUR - TRANSPORT		523,08	points	↓	-7,00 %								
SDSC	BOLLORE	2 320	2 320	2 155	-7,11 %	145	320 300	2 155	-16,15 %	100,00	11-août-21	4,64 %	8,72
SVOC	MOVIS CI	2 395	SP	SP	0,00 %			2 395	0,00 %	270,00	5-juil.-99		

TOTAL	145	320 300	8,72
-------	-----	---------	------

MARCHE DES ACTIONS

Symbole	Titre	Cours Précédent	Cours du jour		Variation jour	Séance de cotation		Cours Référence	Variation de l'année précédente	Dernier dividende payé		Rdt. Net	PER
			Ouv.	Clôt.		Volume	Valeur			Montant net	Date		
SECTEUR - AGRICULTURE		278,44	points		↑	0,55 %							
PALC	PALM CI	9 595	9 595	9 600	0,05 %	5 558	53 004 905	9 600	37,34 %	102,51	27-août-21	1,07 %	42,14
SCRC	SUCRIVOIRE	1 100	1 100	1 095	-0,45 %	1 429	1 539 135	1 095	14,06 %	40,50	20-août-21	3,70 %	12,00
SICC	SICOR CI	5 400	5 000	5 000	-7,41 %	5	25 000	5 000	-2,34 %	1 919,00	25-sept.-00		3,03
SOGC	SOGB CI	5 485	5 485	5 485	0,00 %	270	1 480 950	5 485	9,70 %	250,00	15-juil.-21	4,56 %	15,48
SPHC	SAPH CI	5 100	5 100	5 200	1,96 %	1 193	6 084 410	5 200	0,10 %	132,30	24-août-21	2,54 %	17,80
TOTAL						8 455	62 134 400						18,09
SECTEUR - DISTRIBUTION		431,10	points		↓	-0,46 %							
ABJC	SERVAIR ABIDJAN CI	1 620	1 620	1 675	3,40 %	518	839 010	1 675	-4,29 %	164,96	30-sept.-19		
BNBC	BERNABE CI	2 500	2 505	2 500	0,00 %	1 809	4 522 745	2 500	14,94 %	45,00	19-juil.-19		26,29
CFAC	CFAO MOTORS CI	1 200	1 200	1 200	0,00 %	283	339 575	1 200	0,84 %	22,15	15-juil.-21	1,85 %	57,59
PRSC	TRACTAFRIC MOTORS CI	4 980	5 245	5 000	0,40 %	74	374 585	5 000	19,05 %	162,90	2-sept.-21	3,26 %	27,48
SHEC	VIVO ENERGY CI	915	935	905	-1,09 %	22 931	21 289 380	905	5,23 %	63,90	26-nov.-20	7,06 %	
TTLC	TOTAL CI	2 245	2 245	2 200	-2,00 %	35 820	77 056 595	2 200	4,76 %	109,31	27-sept.-21	4,97 %	18,11
TTLS	TOTAL SN	2 315	2 300	2 315	0,00 %	1 602	3 709 865	2 315	17,22 %	223,60	30-juil.-21	9,66 %	12,44
TOTAL						63 037	108 131 755						28,38
AUTRES SECTEURS		1 887,84	points		↑	7,37 %							
STAC	SETAO CI	1 425	1 530	1 530	7,37 %	6 002	9 183 060	1 530	109,59 %	66,15	16-juil.-21	4,32 %	8,86
TOTAL						6 002	9 183 060						8,86
TOTAL - Marché des actions						2 054 787	1 272 592 863						

MARCHE DES DROITS

Symbole	Titre	Cours Précédent	Cours du jour		Variation jour	Séance de cotation		Cours Référence	Variation depuis l'origine	Parité	Periode de négociation	
			Ouv.	Clôt.		Volume	Valeur				Début	fin
TOTAL												
TOTAL - Marché des droits												

TROISIEME COMPARTIMENT - BRVM PETITES CAPITALISATIONS

Symbole	Titre	Cours Précédent	Cours du jour		Variation jour	Séance de cotation		Cours Référence	Variation depuis l'origine
			Ouv.	Clôt.		Volume	Valeur		
TOTAL									
TOTAL - 3ème Compartiment - BRVM PC									

Légende:
 (d) Ex-dividende (d) Variation par rapport au cours de référence
 Cours du jour: Ouv.: Ouverture Clôt.: Clôture Moy.: Moyen
 Mentions : NC: Non Coté Ex-c: Ex-coupon Ex-d: Ex-droit SP: Suspendu Val-T: Valeur Théorique
 PER = Cours / BNPA selon les données disponibles Rdt. Net: Rendement net (DNPA / Cours)
 Comp.: 1 - Premier Compartiment 2 - Second Compartiment 3 - Compartiment de croissance
 Ratio de liquidité = Titres échangés / Volume des ordres de vente
 : Progression de l'indice sectoriel : Stabilité de l'indice sectoriel : Recul de l'indice sectorie

MARCHE DES OBLIGATIONS

Symbole	Titre	Valeur nominale	Cours Précédent	Cours du jour	Cours Référence	Séance de cotation Volume Valeur	Coupon couru	Coupon d'intérêt Période Montant net	Eché.	Type Amort
OBLIGATIONS D'ETAT										
EOM.01	ETAT DU MALI 6.20% 2016-2023	3 332	3 565	NC	3 565.24		161,31	A 206,58	23-mai-22	ACD
EOM.02	Etat du Mali 6.50% 2017-2024	6 000	6 000	NC	6 000		339,78	A 390,00	20-avr.-22	AC
EOM.03	ETAT DU MALI 6,50 % 2018-2025	8 000	8 000	NC	8 000		267,12	A 650,00	5-oct.-22	AC
EOM.04	ETAT DU MALI 6,50% 2019-2027	10 000	10 000	NC	10 000		418,49	A 650,00	12-juil.-22	AC
EOM.05	ETAT DU MALI 6,50% 2020-2028	10 000	9 900	NC	9 900		609,04	A 650,00	27-mars-22	ACD
EOM.06	ETAT DU MALI 6,50% 2020-2027	10 000	10 600	NC	10 600		167,40	A 650,00	30-nov.-22	AC
EOM.07	ETAT DU MALI 6.50% 2021-2031	10 000	10 600	NC	10 600		573,42	A 650,00	16-avr.-22	AC
EOS.05	ETAT SENEGAL 6.50% 2013-2023	10 000	10 000	NC	10 000		61,05	S 325,00	29-juil.-22	ACD
EOS.07	ETAT SENEGAL 6.30% 2015-2025	10 000	10 500	NC	10 500		170,88	S 312,41	25-mai-22	ACD
TPBF.010	TPBF 6,50% 2020 - 2028	10 000	10 000	NC	10 000		296,27	S 325,00	20-mars-22	ACD
TPBF.011	TPBF 6,50 % 2020-2028	10 000	10 000	NC	10 000		96,96	S 325,00	9-juil.-22	ACD
TPBF.012	TPBF 6.50% 2021-2031	10 000	10 700	NC	10 700		287,29	S 325,00	25-mars-22	ACD
TPBF.013	TPBF 6,50 % 2021 - 2031	10 000	10 500	NC	10 500		102,35	S 325,00	6-juil.-22	ACD
TPBF.04	TPBF 6.50% 2017-2027	10 000	10 700	NC	10 700		56,99	S 322,33	31-juil.-22	ACD
TPBF.05	TPBF 6,50% 2017-2024	10 000	10 700	NC	10 700		116,07	S 325,00	29-juin-22	ACD
TPBF.06	TPBF 6.50% 2018-2025	10 000	10 700	NC	10 700		144,95	S 324,11	22-juin-22	ACD
TPBF.07	TPBF 6,50% 2018- 2025	10 000	10 000	NC	10 000		195,72	S 325,00	15-mai-22	AC
TPBF.08	TPBF 6,50% 2019-2027	10 000	10 500	NC	10 500		210,14	S 322,33	6-mai-22	ACD
TPBF.09	TPBF 6,50% 2019 - 2027	10 000	10 700	NC	10 700		262,50	S 325,00	8-avr.-22	ACD
TPBJ.03	TPBJ 6,50% 2020-2028	10 000	10 000	NC	10 000		340,14	A 650,00	25-août-22	AC
TPCI.016	TPCI 6.55% 2014-2022	10 000	9 800	NC	9 800		516,82	A 655,00	20-mai-22	ACD
TPCI.017	TPCI 3% 2014-2024	10 000	10 000	NC	10 000		61,81	S 150,00	19-juin-22	ACD
TPCI.019	TPCI 5.99% 2015-2025	10 000	10 000	NC	10 000		482,48	A 599,00	14-mai-22	ACD
TPCI.020	TPCI 5.85% 2015-2022	10 000	10 000	NC	10 000		241,07	S 292,50	5-avr.-22	ACD
TPCI.021	TPCI 6% 2016-2028	10 000	10 700	NC	10 700		542,47	A 600,00	8-avr.-22	ACD
TPCI.022	TPCI 5.90% 2016 - 2026	10 000	10 000	NC	10 000		423,51	A 590,00	15-juin-22	ACD
TPCI.023	TPCI 5.90% 2016-2026	10 000	10 215	NC	10 215		172,96	A 590,00	17-nov.-22	ACD
TPCI.024	TPCI 6.25% 2017-2029	10 000	10 700	NC	10 700		266,14	S 312,50	31-mars-22	ACD
TPCI.025	TPCI 5,95% 2017-2024 A	10 000	10 220	NC	10 220		214,13	S 297,50	24-avr.-22	ACD
TPCI.026	TPCI 5,95% 2017-2024 B	10 000	10 050	NC	10 050		187,38	S 297,50	10-mai-22	ACD
TPCI.027	TPCI 6% 2017-2025	10 000	10 250	NC	10 250		107,14	S 300,00	29-juin-22	ACD
TPCI.028	TPCI 6% 2018 - 2026	10 000	10 700	NC	10 700		351,78	A 600,00	2-août-22	ACD
TPCI.029	TPCI 6% 2018-2026	10 000	10 000	NC	10 000		223,56	A 600,00	19-oct.-22	ACD
TPCI.030	TPCI 5,95% 2018-2025	8 000	8 216	NC	8 216		105,63	S 237,35	13-juin-22	ACD
TPCI.031	TPCI 5,75% 2019 - 2026	10 000	10 230	NC	10 230		404,86	A 575,00	20-juin-22	ACD
TPCI.032	TPCI 2,23% 2019-2026	10 000		NC			471,05	A 669,00	20-juin-22	ACD
TPCI.033	TPCI 5.75% 2019-2026	10 000	10 700	NC	10 700		549,79	A 575,00	20-mars-22	ACD
TPCI.034	TPCI 6% 2019-2029	10 000	10 000	NC	10 000		573,70	A 600,00	20-mars-22	ACD
TPCI.035	TPCI 5,75% 2019 -2026	10 000	10 000	NC	10 000		371,78	A 575,00	11-juil.-22	ACD
TPCI.036	TPCI 5,75% 2019- 2026	10 000	10 180	NC	10 180		307,19	A 575,00	21-août-22	ACD
TPCI.037	TPCI 5,80% 2019-2026	10 000	10 290	NC	10 290		143,01	A 580,00	4-déc.-22	ACD
TPCI.038	TPCI 5,75% 2019-2026	10 000	10 000	NC	10 000		141,78	A 575,00	4-déc.-22	ACD
TPCI.039	TPCI 5,75% 2019 - 2026	10 000	10 700	NC	10 700		217,40	A 575,00	17-oct.-22	ACD
TPCI.040	TPCI 5,75% 2019-2026	10 000	10 100	NC	10 100		83,49	A 575,00	10-janv.-23	ACD
TPCI.041	TPCI 5,80% 2020-2027	10 000	10 700	NC	10 700		6,36	A 580,00	28-févr.-23	ACD
TPCI.042	TPCI 5,90% 2020-2030	10 000	10 700	NC	10 700		6,47	A 590,00	28-févr.-23	ACD
TPCI.043	TPCI 5,90% 2020 - 2030	10 000	10 500	NC	10 500		509,18	A 590,00	23-avr.-22	ACD
TPCI.044	TPCI 5,80% 2020 - 2027	10 000	10 075	NC	10 075		500,55	A 580,00	23-avr.-22	ACD
TPCI.045	TPCI 5,80% 2020 -2027	10 000	10 195	NC	10 195		414,74	A 580,00	16-juin-22	ACD
TPCI.046	TPCI 5,90% 2020 - 2030	10 000	10 500	NC	10 500		421,89	A 590,00	16-juin-22	ACD
TPCI.047	TPCI 5,80% 2020 - 2027	10 000	10 250	NC	10 250		414,74	A 580,00	16-juin-22	ACD
TPCI.048	TPCI 5,80% 2020- 2027	10 000	10 000	NC	10 000		346,41	A 580,00	29-juil.-22	ACD
TPCI.049	TPCI 5,90% 2020- 2030	10 000	10 085	NC	10 085		352,38	A 590,00	29-juil.-22	ACD
TPCI.050	TPCI 5,90% 2020-2030	10 000	10 000	NC	10 000		303,89	A 590,00	28-août-22	ACD
TPCI.051	TPCI 5,80% 2020-2027	10 000	10 150	NC	10 150		243,12	A 580,00	2-oct.-22	ACD
TPCI.052	TPCI 5,90 % 2020-2030	10 000	10 500	NC	10 500		247,32	A 590,00	2-oct.-22	ACD
TPCI.053	TPCI 5,80% 2020-2027	10 000	10 600	NC	10 600		201,81	A 580,00	28-oct.-22	ACD
TPCI.054	TPCI 5,90% 2020-2030	10 000	10 300	NC	10 300		205,29	A 590,00	28-oct.-22	ACD
TPCI.055	TPCI 5,80% 2020 -2027	10 000	10 500	NC	10 500		111,23	A 580,00	24-déc.-22	ACD
TPCI.056	TPCI 5,90% 2020- 2030	10 000	10 700	NC	10 700		113,15	A 590,00	24-déc.-22	ACD

vendredi 4 mars 2022

TPCI.057	TPCI 5,80% 2020-2027	10 000	10 000	NC	10 000			745,26	A	580,00	20-nov.-21	ACD
TPCI.058	TPCI 5,80% 2021-2028	10 000	10 500	NC	10 500			572,05	A	580,00	9-mars-22	ACD
TPCI.059	TPCI 5,90% 2021-2031	10 000	10 500	NC	10 500			581,92	A	590,00	9-mars-22	ACD
TPCI.060	TPCI 5,80% 2021-2028	10 000	10 000	NC	10 000			468,77	A	580,00	13-mai-22	ACD
TPCI.061	TPCI 5,90% 2021-2031	10 000	10 050	NC	10 050			476,85	A	590,00	13-mai-22	ACD
TPCI.062	TPCI 5,80 % 2021 -2028	10 000	10 700	NC	10 700			392,49	A	580,00	30-juin-22	ACD
TPCI.063	TPCI 5,90% 2021 -2031	10 000	10 000	NC	10 000			360,99	A	590,00	30-juin-22	ACD
TPCI.064	TPCI 5,80 % 2021 - 2028	10 000	10 180	NC	10 180			317,81	A	580,00	16-août-22	ACD
TPCI.065	TPCI 5,90% 2021-2031	10 000	10 500	NC	10 500			250,55	A	590,00	30-sept.-22	ACD
TPCI.066	TPCI 5,90% 2021-2031	10 000	10 150	NC	10 150			192,36	A	590,00	5-nov.-22	ACD
TPCI.067	TPCI 5,90 % 2021-2036	10 000	10 000	10 000	10 000	50 000	500 000 000	126,08	A	590,00	16-déc.-22	ACD
TPNE.01	TRESOR PUBLIC DU NIGER 6,50% 2019-2026	10 000	10 700	NC	10 700			607,26	A	650,00	28-mars-22	ACD
TPNE.02	TRESOR PUBLIC DU NIGER 6,50% 2019 - 2026	10 000	10 700	NC	10 700			382,88	A	650,00	1-août-22	ACD
TPNE.03	TRESOR PUBLIC DU NIGER 6,5% 2020-2027	10 000	10 700	NC	10 700			384,66	A	650,00	31-juil.-22	ACD
TPNE.04	TRESOR PUBLIC DU NIGER 6,30% 2021-2031	10 000	10 600	NC	10 600			331,40	A	630,00	24-août-22	ACD
TOTAL						50 000	500 000 000					

OBLIGATIONS REGIONALES

BIDC.04	BIDC-EBID 6.10% 2017-2027	7 500	7 500	NC	7 500			327,14	A	457,50	16-juin-22	ACD
BIDC.05	BIDC-EBID 6,40% 2019-2026	10 000	10 700	NC	10 700			90,17	S	320,00	12-juil.-22	ACD
BIDC.06	BIDC-EBID 6,50 % 2021-2028	10 000	10 500	NC	10 500			188,77	S	322,33	18-mai-22	ACD
CRRH.01	CRRH-UEMOA 6.10% 2012-2022	10 000	9 925	NC	9 925			32,02	S	305,00	13-août-22	AC
CRRH.02	CRRH-UEMOA 6.10% 2012-2024	10 000	10 000	NC	10 000			77,51	S	305,00	17-juil.-22	AC
CRRH.03	CRRH-UEMOA 6% 2013-2023	10 000	10 000	NC	10 000			212,64	S	300,00	26-avr.-22	AC
CRRH.04	CRRH-UEMOA 6% 2014-2024	10 000	9 975	NC	9 975			105,49	S	300,00	30-juin-22	AC
CRRH.05	CRRH-UEMOA 5.85% 2015-2025	10 000	10 000	NC	10 000			94,56	S	290,10	4-juil.-22	AC
CRRH.06	CRRH-UEMOA 5.85% 2016-2026	10 000	10 230	NC	10 230			96,96	S	292,50	3-juil.-22	ACD
CRRH.07	CRRH-UEMOA 5.95% 2017-2029	6 667	6 667	NC	6 667			117,25	S	198,33	17-mai-22	AC
CRRH.08	CRRH-UEMOA 5.95% 2018-2030	7 500	7 482	NC	7 482			89,50	S	223,13	21-juin-22	AC
CRRH.09	CRRH-UEMOA 6.05% 2018-2033	8 000	8 000	NC	8 000			97,07	S	242,00	21-juin-22	AC
TOTAL						0	0					

OBLIGATIONS PRIVEES

BHSN.01	DIASPORA BONDS BHS 6,25% 2019-	10 000	10 700	NC	10 700			90,75	S	309,93	10-juil.-22	ACD
FNSBC.01	FCTC NSIA BANQUE 7 % 2020-2025	7 222	7 222	7 222	7 222.22	11 433	82 571 641	107,35	T	123,86	16-mars-22	ACD
FTIMC.01	FCTC TEYLIMOM IMMO 7 % 2021-2028 (*)	10 000	10 000	NC	10 000			163,88	T	171,50	8-mars-22	ACD
ORGT.02	ORAGROUP SA 7,15% 2021-2028	10 000	10 500	NC	10 500			506,79	S	715,00	26-avr.-22	ACD
PADS.03	PAD 6,60% 2020-2027	10 000	10 200	NC	10 200			246,59	S	330,00	19-avr.-22	ACD
SNLC.01	SENELEC 6,50% 2018-2025	7 000	7 420	NC	7 420			198,59	S	227,50	27-mars-22	AC
SNTS.02	SONATEL 6,50% 2020-2027	10 000	10 700	10 700	10 700	201	2 010 700	78,68	S	302,99	16-juil.-22	ACD
TOTAL						11 634	84 582 341					

SUKUK ET TITRES ASSIMILES

SUKCI.S2	SUKUK CI 5.75% 2016-2023 (*)	10 000	10 500	NC	10 500			284,31	S	289,10	7-mars-22	ACD
SUKSN.S2	SUKUK SN 6% 2016-2026	10 000	10 600	NC	10 600			61,67	S	301,67	26-juil.-22	ACD
SUKTG.S1	SUKUK TG 6.5% 2016-2026	10 000	10 500	NC	10 500			30,82	S	371,86	17-août-22	ACD
TOTAL						0	0					
TOTAL - Marché des obligations						61 634	584 582 341					

Légende :
 (#) (*) Ex-Coupon couru (#)Cours de référence amorti / Coupon couru Ex-c (#)Ex-marge de profits
 Cours du jour: Ouv.: Ouverture Clôt.: Clôture Moy.: Moyen
 Type Amort: Type d'Amortissement IF: In Fine AC: Amortissement Constant AD: Amortissement Dégressif ACD: Amortissement Constant Différé
 Période: Périodicité de paiement des coupons A: Annuelle S: Semestrielle T: Trimestrielle
 Eché.: Échéance de paiement des Intérêts
 Mentions: NC: Non Coté Ex-c: Ex-coupon ou Ex-droit SP: Suspendu

INFORMATIONS

OPERATIONS EN COURS

Emetteur	Opération
----------	-----------

AVIS

Entité	N°	Nature	Objet
DC/BR	028 - 2022	Paie ment Intérêts	Paie ment des intérêts annuels - TPCI 5,90 % 2021-2031
DC/BR	029 - 2022	Paie ment Intérêts	Paie ment des intérêts annuels - TPCI 5,80 % 2021-2028
BRVM	029-2022	Transactions Sur Dossier	Transactions sur dossier
DC/BR	030 - 2022	Paie ment Intérêts et remboursement	Paie ment des intérêts annuels et remboursement partiel du capital - TPCI 6 % 2019-2029
DC/BR	031 - 2022	Paie ment Intérêts et remboursement	Paie ment des intérêts annuels et remboursement partiel du capital - TPCI 5,75 % 2019-2026
DC/BR	033 - 2022	Paie ment Intérêts	Paie ment des intérêts semestriels - TPBF 6,50 % 2020-2028

COMMUNIQUE S

Emetteur	N°	Nature	Objet
----------	----	--------	-------

QUANTITES RESIDUELLES

MARCHE DES ACTIONS

Symbole	Titre	Quantité résiduelle à l'achat	Cours Achat / Vente			Quantité résiduelle à la vente	Cours de Référence
ABJC	SERVAIR ABIDJAN CI	682	1,620	/	1,675	490	1 675
BICC	BICI CI	7	6,005	/	6,100	812	6 100
BNBC	BERNABE CI	46	2,450	/	2,500	1 495	2 500
BOAB	BANK OF AFRICA BN	4	6,005	/	6,090	1 613	6 090
BOABF	BANK OF AFRICA BF	65	6,200	/	6,500	5	6 600
BOAC	BANK OF AFRICA CI	9	5,525	/	5,555	86	5 555
BOAM	BANK OF AFRICA ML	11	1,325	/	1,335	11	1 325
BOAN	BANK OF AFRICA NG	125	6,065	/	6,100	70	6 065
BOAS	BANK OF AFRICA SENEGAL	7	2,415	/	2,465	3 887	2 465
CABC	SICABLE CI	1 557	1,280	/	1,300	218	1 280
CBIBF	CORIS BANK INTERNATIONAL	103	10,005	/	10,725	2	10 750
CFAC	CFAO MOTORS CI	68	1,180	/	1,195	47	1 200
CIEC	CIE CI	70	2,180	/	2,200	306	2 200
ECOC	ECOBANK COTE D'IVOIRE	20	4,450	/	4,500	1 048	4 500
ETIT	ECOBANK TRANS. INCORP. TG			/	Marché	9 811 954	16
FTSC	FILTISAC CI	1	1,560	/	1,575	137	1 575
NEIC	NEI-CEDA CI	476	760	/	775	1 401	760
NSBC	NSIA BANQUE COTE D'IVOIRE	5	5,570	/	5,600	693	5 600
NTLC	NESTLE CI	9	5,705	/	5,800	1 043	5 800
ONTBF	ONATEL BF	216	4,655	/	4,690	5	4 690
ORGT	ORAGROUP TOGO	89	3,905	/	4,100	188	3 910
PALC	PALM CI	17	9,550	/	9,600	2 574	9 600
PRSC	TRACTAFRIC MOTORS CI	50	4,995	/	5,100	40	5 000
SAFC	SAFCA CI	851	1,300	/			1 300
SCRC	SUCRIVOIRE	5 936	1,050	/	1,095	9	1 095
SDCC	SODE CI	5	4,285	/	4,350	590	4 350
SDSC	BOLLORE	1	2,165	/	2,400	42	2 155
SEMC	CROWN SIEM CI	150	695	/	730	2	690
SGBC	SOCIETE GENERALE COTE D'IVOIRE	99	13,000	/	13,500	60	13 000
SHEC	VIVO ENERGY CI	1 537	910	/	915	1	905
SIBC	SOCIETE IVOIRIENNE DE BANQUE	591	4,245	/	4,265	505	4 245
SICC	SICOR CI	2	5,000	/	5,500	100	5 000
SIVC	AIR LIQUIDE CI	15	865	/	900	2 000	920
SLBC	SOLIBRA CI	1	160,000	/	165,000	5	165 000
SMBC	SMB CI	25	7,390	/	7,400	3 179	7 400
SNTS	SONATEL SN	1 238	15,900	/	16,000	733	16 000
SOGC	SOGB CI	10	5,450	/	5,485	350	5 485
SPHC	SAPH CI	137	5,150	/	5,200	200	5 200
STAC	SETAO CI	15	1,500	/	1,530	182	1 530
STBC	SITAB CI	20	5,615	/	5,800	86	5 605
SVOC	MOVIS CI			/			2 395
TTLC	TOTAL CI	567	2,155	/	2,200	6	2 200
TTLS	TOTAL SN	4	2,315	/	2,360	138	2 315
TTRC	TRITURAF CI-Ste en Liquidation			/			490
UNLC	UNILEVER CI	24	4,850	/			4 850
UNXC	UNIWAX CI	25	2,070	/	2,080	1 065	2 080

QUANTITES RESIDUELLES**MARCHE DES DROITS**

Symbole	Titre	Quantité résiduelle à l'achat	Cours Achat / Vente	Quantité résiduelle à la vente	Cours de Référence
---------	-------	-------------------------------	---------------------	--------------------------------	--------------------

TROISIEME COMPARTIMENT - BRVM PETITES CAPITALISATIONS

Symbole	Titre	Quantité résiduelle à l'achat	Cours Achat / Vente	Quantité résiduelle à la vente	Cours de Référence
---------	-------	-------------------------------	---------------------	--------------------------------	--------------------

QUANTITES RESIDUELLES

MARCHE DES OBLIGATIONS

Symbole	Titre	Quantité résiduelle à l'achat	Cours Achat / Vente	Quantité résiduelle à la vente	Cours de Référence
BHSN.01	DIASPORA BONDS BHS 6,25% 2019-		/		10 700
FNSBC.01	FCTC NSIA BANQUE 7 % 2020-2025	38	7,222.22 /		7 222
FTIMC.01	FCTC TEYLIMOM IMMO 7 % 2021-2028		/		10 000
ORGT.02	ORAGROUP SA 7,15% 2021-2028	279	10,005 /		10 500
PADS.03	PAD 6,60% 2020-2027		/		10 200
SNLC.01	SENELEC 6,50% 2018-2025		/ 7,420	500	7 420
SNTS.02	SONATEL 6,50% 2020-2027		/ 10,700	4	10 700
EOM.01	ETAT DU MALI 6.20% 2016-2023		/ 3,332	31	3 565
EOM.02	Etat du Mali 6.50% 2017-2024		/		6 000
EOM.03	ETAT DU MALI 6,50 % 2018-2025		/		8 000
EOM.04	ETAT DU MALI 6,50% 2019-2027		/		10 000
EOM.05	ETAT DU MALI 6,50% 2020-2028		/		9 900
EOM.06	ETAT DU MALI 6,50% 2020-2027		/ 10,400	20	10 600
TPNE.02	TRESOR PUBLIC DU NIGER 6,50% 2019 - 2026	6	10,000 / 10,700	4 969	10 700
TPNE.03	TRESOR PUBLIC DU NIGER 6,5% 2020-2027		/ 10,700	4 990	10 700
TPNE.04	TRESOR PUBLIC DU NIGER 6,30% 2021-2031		/ 10,600	2 375	10 600
TPCI.063	TPCI 5,90% 2021 -2031		/		10 000
TPCI.064	TPCI 5,80 % 2021 - 2028		/		10 180
TPCI.065	TPCI 5,90% 2021-2031		/		10 500
TPCI.066	TPCI 5,90% 2021-2031		/		10 150
TPCI.067	TPCI 5,90 % 2021-2036		/		10 000
TPNE.01	TRESOR PUBLIC DU NIGER 6,50% 2019-2026		/ 10,700	1 989	10 700
TPCI.057	TPCI 5,80% 2020-2027		/		10 000
TPCI.058	TPCI 5,80% 2021-2028		/		10 500
TPCI.059	TPCI 5,90% 2021-2031		/		10 500
TPCI.060	TPCI 5,80% 2021-2028		/		10 000
TPCI.061	TPCI 5,90% 2021-2031		/		10 050
TPCI.062	TPCI 5,80 % 2021 -2028		/ 10,700	2 490	10 700
TPCI.051	TPCI 5,80% 2020-2027		/ 10,500	250	10 150
TPCI.052	TPCI 5,90 % 2020-2030		/ 10,700	5 000	10 500
TPCI.053	TPCI 5,80% 2020-2027		/		10 600
TPCI.054	TPCI 5,90% 2020-2030		/		10 300
TPCI.055	TPCI 5,80% 2020 -2027		/ 10,500	1 890	10 500
TPCI.056	TPCI 5,90% 2020- 2030		/ 10,700	4 800	10 700
TPCI.045	TPCI 5,80% 2020 -2027		/		10 195
TPCI.046	TPCI 5,90% 2020 - 2030		/		10 500
TPCI.047	TPCI 5,80% 2020 - 2027		/		10 250
TPCI.048	TPCI 5,80% 2020- 2027		/		10 000
TPCI.049	TPCI 5,90% 2020- 2030		/		10 085
TPCI.050	TPCI 5,90% 2020-2030		/		10 000
TPCI.039	TPCI 5,75% 2019 - 2026		/		10 700
TPCI.040	TPCI 5,75% 2019-2026		/		10 100
TPCI.041	TPCI 5,80% 2020-2027		/ 10,700	4 995	10 700
TPCI.042	TPCI 5,90% 2020-2030		/		10 700
TPCI.043	TPCI 5,90% 2020 - 2030		/ 10,500	1 950	10 500
TPCI.044	TPCI 5,80% 2020 - 2027		/		10 075
TPCI.033	TPCI 5.75% 2019-2026		/ 10,700	8 990	10 700
TPCI.034	TPCI 6% 2019-2029	2	10,000 /		10 000
TPCI.035	TPCI 5,75% 2019 -2026		/ 10,000	2	10 000

vendredi 4 mars 2022

TPCI.036	TPCI 5,75% 2019- 2026	/			10 180
TPCI.037	TPCI 5,80% 2019-2026	/			10 290
TPCI.038	TPCI 5,75% 2019-2026	/			10 000
TPCI.027	TPCI 6% 2017-2025	/			10 250
TPCI.028	TPCI 6% 2018 - 2026	/			10 700
TPCI.029	TPCI 6% 2018-2026	/			10 000
TPCI.030	TPCI 5,95% 2018-2025	/			8 216
TPCI.031	TPCI 5,75% 2019 - 2026	/			10 230
TPCI.032	TPCI 2,23% 2019-2026	/			10 000
TPCI.021	TPCI 6% 2016-2028	/	10,000	59	10 700
TPCI.022	TPCI 5.90% 2016 - 2026	/			10 000
TPCI.023	TPCI 5.90% 2016-2026	/			10 215
TPCI.024	TPCI 6.25% 2017-2029	/			10 700
TPCI.025	TPCI 5,95% 2017-2024 A	/			10 220
TPCI.026	TPCI 5,95% 2017-2024 B	/			10 050
TPBF.09	TPBF 6,50% 2019 - 2027	/			10 700
TPBJ.03	TPBJ 6,50% 2020-2028	/			10 000
TPCI.016	TPCI 6.55% 2014-2022	/			9 800
TPCI.017	TPCI 3% 2014-2024	/			10 000
TPCI.019	TPCI 5.99% 2015-2025	/			10 000
TPCI.020	TPCI 5.85% 2015-2022	/			10 000
TPBF.013	TPBF 6,50 % 2021 - 2031	/	10,500	1	10 500
TPBF.04	TPBF 6.50% 2017-2027	/			10 700
TPBF.05	TPBF 6,50% 2017-2024	/			10 700
TPBF.06	TPBF 6.50% 2018-2025	/			10 700
TPBF.07	TPBF 6,50% 2018- 2025	/			10 000
TPBF.08	TPBF 6,50% 2019-2027	/	10,500	50	10 500
EOM.07	ETAT DU MALI 6.50% 2021-2031	/	10,000	102	10 600
EOS.05	ETAT SENEGAL 6.50% 2013-2023	/			10 000
EOS.07	ETAT SENEGAL 6.30% 2015-2025	/	10,500	4	10 500
TPBF.010	TPBF 6,50% 2020 - 2028	/			10 000
TPBF.011	TPBF 6,50 % 2020-2028	/			10 000
TPBF.012	TPBF 6.50% 2021-2031	/			10 700
BIDC.04	BIDC-EBID 6.10% 2017-2027	/			7 500
BIDC.05	BIDC-EBID 6,40% 2019-2026	/	10,700	3 989	10 700
BIDC.06	BIDC-EBID 6,50 % 2021-2028	/	10,500	1 973	10 500
CRRH.01	CRRH-UEMOA 6.10% 2012-2022	/			9 925
CRRH.02	CRRH-UEMOA 6.10% 2012-2024	/			10 000
CRRH.03	CRRH-UEMOA 6% 2013-2023	/			10 000
CRRH.04	CRRH-UEMOA 6% 2014-2024	/			9 975
CRRH.05	CRRH-UEMOA 5.85% 2015-2025	/			10 000
CRRH.06	CRRH-UEMOA 5.85% 2016-2026	/			10 230
CRRH.07	CRRH-UEMOA 5.95% 2017-2029	/	6,667	22	6 667
CRRH.08	CRRH-UEMOA 5.95% 2018-2030	/			7 482
CRRH.09	CRRH-UEMOA 6.05% 2018-2033	/			8 000

SUKUK ET TITRES ASSIMILES

Symbole	Titre	Quantité résiduelle à l'achat	Cours Achat / Vente	Quantité résiduelle à la vente	Cours de Référence
SUKCI.S2	SUKUK CI 5.75% 2016-2023	/			10 500
SUKSN.S2	SUKUK SN 6% 2016-2026	/			10 600
SUKTG.S1	SUKUK TG 6.5% 2016-2026	/			10 500

CALENDRIER DES ASSEMBLEES GENERALES

ANNEE : 2022

Société	Nature	Date	Heure	Lieu
---------	--------	------	-------	------

L'actualité de la BRVM sur nos plateformes digitales

Infos BRVM

Pour recevoir les informations boursières par SMS, souscrivez :



Côte d'Ivoire : *430#
Bénin : *430*15#



Côte d'Ivoire : #139#
Burkina Faso : *310#



Côte d'Ivoire : *431#
Niger : *512*9#
Togo : *310#

Site web

www.brvm.org

Application Mobile

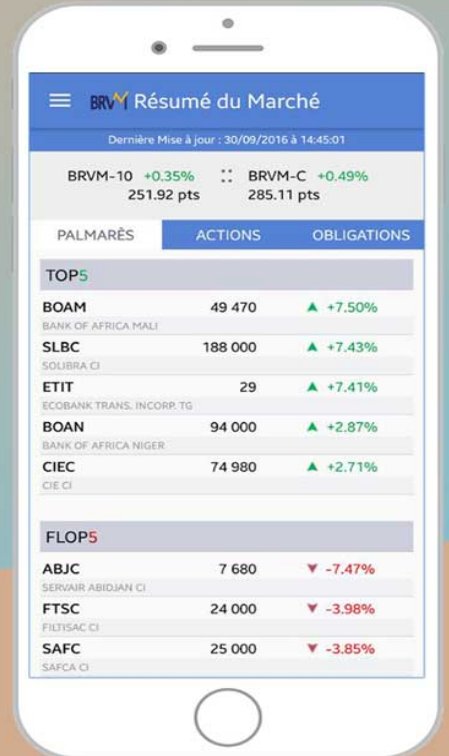

Disponible sur
 Google play
Disponible sur
 App Store



Nous suivre sur :



AVIS N° 029 - 2022 / BRVM / DG

Transactions Sur Dossier

La Bourse Régionale des Valeurs Mobilières (BRVM) porte à la connaissance du public et des intervenants du marché que neuf (9) Transactions Sur Dossier ont été réalisées ce vendredi 04 mars 2022.

Elles ont porté sur un total de 15 475 actions BOA CI, 1 080 actions BOA ML, 5 320 BOA NG, 4 471 977 actions ETI TG, 4 352 actions TRACTAFRIC MOTORS CI, 11 977 actions SUCRIVOIRE CI, 7 261 actions SODE CI, 7 320 actions AIR LIQUIDE CI au prix unitaire de 5 FCFA et 43 678 obligations TPCI 5,85 % 2015-2022 au prix unitaire de 0,5 %, soit une valeur totale de 24 807 710 FCFA.

Pour toute information complémentaire concernant cet avis, veuillez contacter la BRVM à son siège ou les Antennes Nationales de Bourse établies dans chaque pays membre de l'UEMOA.

Fait à Abidjan, le 04 mars 2022

Le Directeur Général



Dr. Edoh Kossi AMENOUNVE

AVIS N° 028-2022 / DC/BR / DG

TPCI 5,90% 2021-2031

Paiement des intérêts annuels

Le Dépositaire Central / Banque de Règlement porte à la connaissance des Teneurs de Comptes-Conservateurs, que la Direction Générale du Trésor et de la Comptabilité Publique de Côte d'Ivoire procédera, le 09 mars 2022, au paiement des intérêts annuels de l'emprunt obligataire dénommé « TPCI 5,90% 2021-2031 » pour un montant total net d'impôt de **2 974 952 870 FCFA** (Deux milliards neuf cent soixante-quatorze millions neuf cent cinquante-deux mille huit cent soixante-dix FCFA).

Pour toute information complémentaire, les intéressés sont priés de contacter le service financier de cette opération : SGI BNI FINANCES - 01 B.P.670 Abidjan 01 -
Tél : (+225) 27 20 31 07 77.

Fait à Abidjan, le 03 mars 2022

Le Directeur Général



Dr Edoh Kossi AMENOUNVE

AVIS N° 029-2022 / DC/BR / DG

TPCI 5,80% 2021-2028

Paiement des intérêts annuels

Le Dépositaire Central / Banque de Règlement porte à la connaissance des Teneurs de Comptes-Conservateurs, que la Direction Générale du Trésor et de la Comptabilité Publique de Côte d'Ivoire procédera, le 09 mars 2022, au paiement des intérêts annuels de l'emprunt obligataire dénommé « TPCI 5,80% 2021-2028 » pour un montant total net d'impôt de **6 498 982 360 FCFA (Six milliards quatre cent quatre-vingt-dix-huit millions neuf cent quatre-vingt-deux mille trois cent soixante FCFA)**.

Pour toute information complémentaire, les intéressés sont priés de contacter le service financier de cette opération : SGI BNI FINANCES - 01 B.P.670 Abidjan 01
Tél : (+225) 27 20 31 07 77.

Fait à Abidjan, le 03 mars 2022

Le Directeur Général



Dr Edoh Kossi AMENOUNVE

Handwritten initials

Handwritten mark

AVIS N° 030-2022 / DC/BR / DG

TPCI 6% 2019-2029

**Paiement des intérêts annuels et
Remboursement partiel du capital**

Le Dépositaire Central / Banque de Règlement porte à la connaissance des Teneurs de Comptes-Conservateurs, que la Direction Générale du Trésor et de la Comptabilité Publique de Côte d'Ivoire procédera, le 20 mars 2022, au paiement des intérêts annuels et au remboursement partiel du capital de l'emprunt obligataire dénommé « TPCI 6% 2019-2029 » pour un montant global net d'impôt de **5 833 512 500 FCFA (Cinq milliards huit cent trente-trois millions cinq cent douze mille cinq cents FCFA).**

Pour toute information complémentaire, les intéressés sont priés de contacter le service financier de cette opération : EDC Investment Corporation : 01 B.P.4107 Abidjan 01 Tél : (+225) 27 20 21 10 44 ; Fax : (+225) 27 20 21 10 46.

Fait à Abidjan, le 03 mars 2022

Le Directeur Général



Dr Edoh Kossi AMENOUNVE

Handwritten initials

Handwritten mark

AVIS N° 031-2022 / DC/BR / DG

TPCI 5,75% 2019-2026

**Paiement des intérêts annuels et
Remboursement partiel du capital**

Le Dépositaire Central / Banque de Règlement porte à la connaissance des Teneurs de Comptes-Conservateurs, que la Direction Générale du Trésor et de la Comptabilité Publique de Côte d'Ivoire procédera, le 20 mars 2022, au paiement des intérêts annuels et au remboursement partiel du capital de l'emprunt obligataire dénommé « TPCI 5,75% 2019-2026 » pour un montant global net d'impôt de **26 388 834 325 FCFA (Vingt-six milliards trois cent quatre-vingt-huit millions huit cent trente-quatre mille trois cent vingt-cinq FCFA).**

Pour toute information complémentaire, les intéressés sont priés de contacter le service financier de cette opération : EDC Investment Corporation : 01 B.P.4107 Abidjan 01 Tél: (+225) 27 20 21 10 44 ; Fax: (+225) 27 20 21 10 46.

Fait à Abidjan, le 03 mars 2022

Le Directeur Général



Dr Edoh Kossi AMENOUNVE



DEPOSITAIRE CENTRAL / BANQUE DE REGLEMENT
Afrique de l'Ouest

AVIS N° 033-2022 / DC/BR / DG

TPBF 6,50% 2020-2028

Paiement des intérêts semestriels

Le Dépositaire Central / Banque de Règlement porte à la connaissance des Teneurs de Comptes-Conservateurs, que la Direction Générale du Trésor et de la Comptabilité Publique du Burkina Faso procédera, le 20 mars 2022, au paiement des intérêts semestriels de l'emprunt obligataire dénommé «TPBF 6,50% 2020-2028» pour un montant global net d'impôt de 4 550 000 000 FCFA (quatre milliards cinq cent cinquante millions FCFA).

Pour toute information complémentaire, les intéressés sont priés de contacter le service financier de cette opération : CORIS BOURSE 01 BP 6585 Ouagadougou 01 Burkina Faso; Tél: +226 25 33 14 85 ; Fax: +226 25 33 14 83 ; Email : corisbourse@coris-bourse.com.

Fait à Abidjan, le 03 mars 2022

Le Directeur Général

Dr Edoh Kossi AMENOUNVE



BULLETIN OFFICIEL

OPCVM: FONDS COMMUNS DE PLACEMENT ET SOCIÉTÉS D'INVESTISSEMENT A CAPITAL VARIABLE

vendredi 4 mars 2022



Sociétés de gestion	Dépositaire	OPCVM	Catégorie	Origine	Valeur Liquidative						
					Précédente		Actuelle		Variation		
					Valeur	Date	Valeur	Date	Origine	Encadrement	
QUOTIDIENNES											
AFRICABOURSE ASSET MANAGEMENT	AFRICABOURSE SA	FCP AAM CAPITAL SUR	OCT	5 000	7 708,88	25/02/2022	ND	ND	10/10/2012	-	-
		FCP AAM EPARGNE CROISSANCE	D	5 000	7 581,48	25/02/2022	ND	ND	19/11/2012	-	-
		FCP AAM OBLIGATIS	OMLT	5 000	8 234,01	25/02/2022	ND	ND	12/09/2012	-	-
AFRICAM SA	SBIF	FCP AAM EPARGNE ACTION	A	5 000	5 506,36	25/02/2022	ND	ND	16/01/2017	-	-
		FCP EXPANSIO	D	5 000	9 387,17	28/02/2022	ND	ND	01/01/2013	-	-
		FCP SECURITAS	OMLT	5 000	7 006,64	28/02/2022	ND	ND	01/01/2013	-	-
AFRICAINNE DE GESTION D'ACTIFS	SGI AGI	FCP VALORIS	A	5 000	8 159,99	28/02/2022	ND	ND	01/01/2013	-	-
		FCP CAPITAL PLUS	D	1 000	1 266,90	02/03/2022	ND	ND	11/03/2019	-	-
		FCP CONFORT PLUS	OMLT	1000	1 199,02	02/03/2022	ND	ND	11/03/2019	-	-
ATLANTIC ASSET MANAGEMENT	ATLANTIQUE FINANCE	FCP ATLANTIQUE CROISSANCE	D	5 000	5 028,18	02/03/2022	5 069,35	03/03/2022	30/05/2015	12,39%	0,82%
		FCP ATLANTIQUE LIQUIDITE	OCT	5 000	5 683,67	02/03/2022	5 684,42	03/03/2022	12/07/2019	13,69%	0,01%
		FCP ATLANTIQUE ACTIONS	A	5 000	6 813,00	02/03/2022	6 890,84	02/03/2022	25/10/2019	37,82%	1,14%
		FCP ATLANTIQUE SERENITE	OMLT	5 000	5 777,21	02/03/2022	5 779,90	03/03/2022	12/07/2019	15,60%	0,05%
		FCP ATLANTIQUE HORIZON	D	5 000	6 601,27	02/03/2022	6 659,08	03/03/2022	25/10/2019	33,18%	0,88%
		FCP ATLANTIQUE SECURITE	OMLT	5 000	6 109,94	02/03/2022	6 111,99	03/03/2022	30/05/2015	43,24%	0,03%
BNI GESTION	BNI FINANCES	FCP CAPITAL CROISSANCE	D	10 000	ND	24/02/2022	ND	25/02/2022	06/06/2014	-	-
		OBLIG SECURITE	OMLT	10 000	9 405,56	25/02/2022	ND	ND	06/06/2014	-	-
BOA ASSET MANAGEMENT	BOA CAPITAL SECURITIES	FCP DYNAMIC SAVINGS	A	5 000	7 201,76	28/02/2022	ND	25/02/2022	Fev. 2010	-	-
		FCP Emergence	D	5 000	7 201,76	28/02/2022	ND	ND	Dec. 2013	-	-
BRM ASSET MANAGEMENT	BRM	FCP Tresor Monnae	OCT	25 000 000	35 193 930,64	28/02/2022	ND	ND	Dec. 2013	-	-
		FCP "BRM DYNAMIQUE"	D	10 000	12 057,50	08/09/2014	ND	ND	12/03/2009	-	-
CGF GESTION	CGF BOURSE	FCP "BRM OBLIGATAIRE"	D	10 000	12 057,50	17/10/2014	ND	ND	12/03/2009	-	-
		FCP ACTIONS PHARMACIE	D	1000	974,20	02/03/2022	973,57	03/03/2022	25/07/14	-2,64%	-0,06%
		FCP AL BARAKA	D	1000	1 136,27	02/03/2022	1 136,33	03/03/2022	01/03/17	13,63%	0,01%
		FCP AL BARAKA 2	D	1000	1 157,71	02/03/2022	1 157,71	03/03/2022	25/01/18	15,77%	0,00%
		FCP ASSUR SENEGAL	D	1000000	1 197 735,43	02/03/2022	1 197 393,74	03/03/2022	06/07/14	-0,28%	-0,03%
		FCP PLACEMENT AVANTAGE	D	1000	1 527,56	02/03/2022	1 528,38	03/03/2022	29/03/13	52,84%	0,05%
		FCP PLACEMENT CROISSANCE	A	1000	1 345,44	02/03/2022	1 353,42	03/03/2022	29/03/13	35,34%	0,59%
		FCP POSTEFINANCES HORIZON	D	1000	1 879,96	02/03/2022	1 886,67	03/03/2022	27/06/09	85,64%	0,36%
		FCP PLACEMENT QUIETUDE	OMLT	1000	1 511,55	02/03/2022	1 511,95	03/03/2022	29/03/13	51,20%	0,03%
		FCP LIQUIDITE OPTIMUM	OMLT	10000	11 849,92	02/03/2022	11 852,93	03/03/2022	01/10/17	18,53%	0,02%
CORIS ASSET MANAGEMENT	CORIS BOURSE	FCP BNDE VALEURS	A	1000	1 170,13	02/03/2022	1 170,02	03/03/2022	02/09/16	17,00%	-0,010%
		FCP CORIS ACTIONS	A	5 000	7 222,64	25/02/2022	ND	ND	11/11/2014	-	-
		FCP ASSURANCES	OCT	5 000	5 292,76	25/02/2022	ND	ND	22/11/2019	-	-
NSIA AM	UBA CI	FCP CORIS PERFORMANCE	D	5 000	7 491,57	25/02/2022	ND	ND	11/11/2014	-	-
		NSIA FONDS DIVERSIFIE	D	5 000	5 605,24	02/03/2022	5 622,97	03/03/2022	03/12/2018	12,10%	0,32%
OAM S.A	SGI TOGO	AURORE OPPORTUNITES	A	5 000	5 948,07	02/03/2022	6 002,50	03/03/2022	08/03/2019	20,05%	0,92%
		FCP-1 OPTI PLACEMENT	A	5 000	20 220,59	25/02/2022	ND	ND	01/02/2002	-	-
		FCP-2 OPTI REVENU	OMLT	5 000	7 957,75	25/02/2022	ND	ND	01/02/2002	-	-
SOGESPAR	SOGEBOURSE	FCP-3 OPTI CAPITAL	D	5 000	18 810,75	25/02/2022	ND	ND	24/01/2003	-	-
		FCP SOGAVERNIR	D	500	1 787,00	02/03/2022	1 797,00	03/03/2022	01/10/2002	259,40%	0,56%
		FCP SOGEDEFI	D	4 888	4 215,00	02/03/2022	4 238,00	03/03/2022	23/12/2014	-13,30%	0,55%
		FCP SOGEDYNAMIQUE	A	4 888	4 358,00	02/03/2022	4 397,00	03/03/2022	23/12/2014	-10,05%	0,89%
		FCP SOGELIQUID	H	10 000 000	10 760 035,00	02/03/2022	10 761 264,00	03/03/2022	16/06/2020	7,61%	0,01%
		FCP SOGEPRIVILLEGE	D	4 888	4 239,00	02/03/2022	4 254,00	03/03/2022	23/12/2014	-12,97%	0,35%
		FCP SOGESECURITE	OMLT	4 888	5 226,00	02/03/2022	5 222,00	03/03/2022	23/12/2014	6,83%	-0,08%
		FCP SOGEVALOR	A	1 000	3 672,00	02/03/2022	3 702,00	03/03/2022	04/06/2002	270,20%	0,82%
		FCP SOGA EPARGNE ACTIVE	D	10 000	11 061,58	02/03/2022	11 093,50	03/03/2022	28/10/2016	10,93%	0,29%
		SICAV Abdou DIOUF	D	10 000 000	15 358 677,83	02/03/2022	15 406 649,95	03/03/2022	01/12/2003	54,07%	0,31%
SAPHIR ASSET MANAGEMENT	SGI BENIN	FCP SOGA EPARGNE ACTIONS	A	5 000	8 835,26	02/03/2022	8 868,55	03/03/2022	11/03/2020	77,37%	0,38%
		FCP SOGA EPARGNE SERENITE	OMLT	10 000	13 688,27	02/03/2022	13 737,67	03/03/2022	28/10/2016	37,38%	0,36%
		FCP SAPHIR DYNAMIQUE	D	5 000	5 754,97	02/03/2022	5 784,44	03/03/2022	28/08/2017	15,69%	0,51%
SGO MALI FINANCES	SGI MALI SA	FCP SAPHIR QUIETUDE	OMLT	5 000	6 303,06	02/03/2022	6 327,99	03/03/2022	28/08/2017	26,56%	0,40%
		FCP NYESIGUI	D	10 000	11 739,11	24/02/2022	ND	ND	01/07/2018	-	-
HEBDOMADAIRES											
BNI GESTION	BNI FINANCES	FCP INITIATIVES SOLIDARITE	D	5 000	4 170,58	31/12/2021	4 766,28	18/02/2022	22/05/2013	-4,67%	14,28%
		FCPE SODEFOR	D	2 500	5 972,42	31/12/2021	6 879,08	18/02/2022	18/12/2009	175,16%	15,18%
PhoenixAfrica Asset Management	Phoenix Capital Management	FCP PAM ACTIONS	A	10 000	10 631,10	12/08/2021	10 765,75	19/08/2021	13/12/2017	7,66%	1,27%
		FCP PAM DIVERSIFIE EQUILIBRE	D	10 000	11 764,03	12/08/2021	11 844,04	19/08/2021	13/12/2017	18,44%	0,68%
		FCP PAM DIVERSIFIE OBLIGATIONS	D	10 000	12 086,52	12/08/2021	12 097,52	19/08/2021	13/12/2017	20,98%	0,09%
		FCP Global Investors	D	25 000	29 183,74	18/02/2022	29 635,21	25/02/2022	Dec. 2012	18,54%	1,55%
BOA ASSET MANAGEMENT	BOA CAPITAL SECURITIES	FCP Boa Obligations	OMLT	10 000	11 943,08	18/02/2022	11 954,69	25/02/2022	Mars. 2017	19,55%	0,10%
		FCP Boa Actions	A	10 000	11 517,91	18/02/2022	11 781,59	25/02/2022	Juil. 2017	17,82%	2,29%
		FCP Boa Rendement	OMLT	25 000 000	32 278 948,97	18/02/2022	32 301 579,26	25/02/2022	Dec. 2017	29,21%	0,07%
NSIA AM	UBA CI	EVOLUTIS	D	5 000	4 369,36	18/02/2022	4 372,39	25/02/2022	16/12/2019	-12,55%	0,07%
		FCP "SDE"	D	1 000	2 083,36	05/09/2014	ND	ND	14/03/2011	-	-
CGF GESTION	CGF BOURSE	FCPCR SONATEL	D	1 000	6 628,74	25/02/2022	6 826,14	04/03/2022	19/02/2004	582,61%	2,98%
		IMPAXIS SECURITIES	D	1 000	1 575,50	24/03/2021	1 579,12	31/03/2021	16/02/2014	57,55%	0,23%
		FCP FORCE PAD	D	1 000	1 125,23	24/02/2022	1 122,44	03/03/2022	20/03/2019	12,24%	0,02%
		FCPE SINI GNESIGUI	D	1 000	1 469,88	23/02/2022	1 471,51	02/03/2022	25/02/2014	47,15%	0,11%
		FCP EXPAT	OMLT	1 000	1 122,23	24/02/2022	1 122,44	03/03/2022	20/03/2019	12,24%	0,02%
		FCP CAPITAL RETRAITE	D	1 000	1 135,83	23/02/2022	1 138,97	02/03/2022	20/03/2019	13,90%	0,28%
		FCP RENTE PERPETUELLE	D	1 000	1 099,05	23/02/2022	1 098,41	02/03/2022	20/03/2019	9,84%	-0,06%
		FCP WALO	A	1 000	1 087,42	22/03/2021	1 091,92	29/03/2021	26/03/2019	9,19%	0,41%
		FCP DJOLOF	OMLT	1 000	1 130,51	22/02/2022	1 143,89	01/03/2022	26/03/2019	14,39%	1,18%
		FCP DIASPORA	D	1 000	1 122,97	22/02/2022	1 122,51	01/03/2022	19/03/2019	12,25%	-0,04%
EDC Asset Management	EDC Investment Corporat	FCP IFC BOAD	OMLT	100 000	116 317,24	19/03/2021	116 613,22	26/03/2021	01/01/2018	16,61%	0,21%
		FCPE DP WORLD DAKAR	D	1 000	1 209,98	22/02/2022	1 209,86	01/03/2022	04/10/2016	20,99%	-0,01%
		FCP ECOBANK UEMOA DIVERSIFIE	D	5 000	7 313,00	16/02/2022	7 383,00	23/02/2022	19/09/2007	47,66%	0,96%
		FCP ECOBANK UEMOA OBLIGATAIRE	OMLT	20 000 000	21 697 885,00	16/02/2022	21 675 039,00	23/02/2022	01/01/2018	59,03%	-0,11%
BRIDGE ASSET MANAGEMENT	BRIDGE SECURITIES	FCP ECOBANK UEMOA RENDEMENT	OMLT	1 000 000	1 570 552,00	16/02/2022	1 579 390,00	23/02/2022	10/10/2007	57,94%	0,56%
		FCP ECOBANK ACTIONS UEMOA	A	5 000	3 639,00	16/02/2022	3 733,00	23/02/2022	20/04/2016	-25,34%	2,58%
BRIDGE ASSET MANAGEMENT	BRIDGE SECURITIES	FCP BRIDGE CONFORT	OMLT	5 000	5 601,00	24/12/2021	5 608,00	31/12/2021	01/10/2019	12,16%	0,12%
BRIDGE ASSET MANAGEMENT	BRIDGE SECURITIES	FCP BRIDGE PROSPERITE	D	5 000	5 258,00	24/12/2021	5 252,00	31/12/2021	13/03/2018	5,04%	-0,11%
BRIDGE ASSET MANAGEMENT	BRIDGE SECURITIES	FCP BRIDGE INSTITUTIONNEL	D	25 000 000	26 735 790,00	24/12/2021	26 736 782,00	31/12/2021	02/11/2017	6,95%	0,00%
SGO MALI FINANCES	SGI MALI SA	FCPE ORANGE MALI	D	10 000	27 228,84	16/02/2022	27 092,34	23/02/2022	03/09/2012	170,92%	-0,50%
		FCP TOUNKARANKE	OMLT	100 000	109 842,70	16/02/2022	109 496,96	16/02/2022	01/07/2018	9,497%	-0,315%
ATTIJARI ASSET MANAGEMENT	SGI AFRICAINE DE BOURSE	ATTIJARI OBLIG	OMLT	10000	12757,16	18/02/2022	12746,3	25/02/2022	13/07/		