

BRVM COMPOSITE	215,80
Variation Jour	0,09 %
Variation annuelle	0,77 %

BRVM 30	108,37
Variation Jour	0,10 %
Variation annuelle	0,48 %

BRVM PRESTIGE	100,92
Variation Jour	0,97 %
Variation annuelle	-0,54 %

Evolution des indices

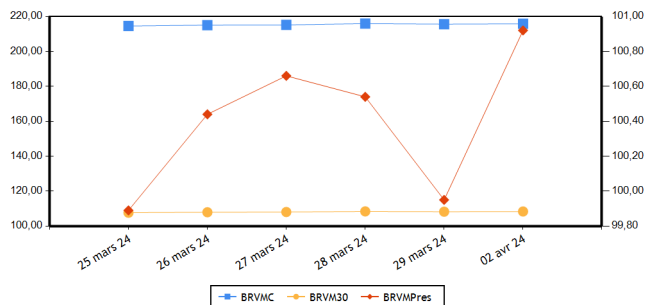

Volumes et valeurs transigés

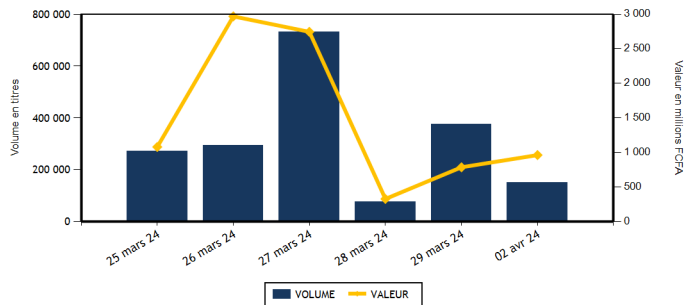

Actions	Niveau	Evol. Jour
Capitalisation boursière (FCFA)(Actions & Droits)	8 028 344 602 146	0,09 %
Volume échangé (Actions & Droits)	149 477	-45,54 %
Valeur transigée (FCFA) (Actions & Droits)	953 182 771	259,04 %
Nombre de titres transigés	41	5,13 %
Nombre de titres en hausse	9	-25,00 %
Nombre de titres en baisse	20	25,00 %
Nombre de titres inchangés	12	9,09 %

Obligations	Niveau	Evol. Jour
Capitalisation boursière (FCFA)	10 257 113 777 240	-0,10 %
Volume échangé	1 415	-98,62 %
Valeur transigée (FCFA)	10 346 000	-98,02 %
Nombre de titres transigés	6	-45,45 %
Nombre de titres en hausse	2	-33,33 %
Nombre de titres en baisse	1	
Nombre de titres inchangés	3	-62,50 %

PLUS FORTES HAUSSES

Titres	Cours	Evol. Jour	Evol. annuelle
SAFCA CI (SAFC)	1 235	7,39 %	-4,63 %
SMB CI (SMBC)	11 000	5,77 %	4,46 %
TOTAL CI (TTLC)	1 700	4,94 %	-5,56 %
SOCIETE GENERALE COTE D'IVOIRE (SGBC)	17 450	2,65 %	8,72 %
BANK OF AFRICA SENEGAL (BOAS)	3 475	2,21 %	8,59 %

PLUS FORTES BAISES

Titres	Cours	Evol. Jour	Evol. annuelle
SICABLE CI (CABC)	1 065	-6,58 %	-4,05 %
BANK OF AFRICA ML (BOAM)	1 595	-5,06 %	8,14 %
SAPH CI (SPHC)	2 450	-5,04 %	4,26 %
SOGB CI (SOGC)	3 800	-2,44 %	16,21 %
NEI-CEDA CI (NEIC)	645	-2,27 %	-11,03 %

INDICES PAR COMPARTIMENT

Base = 100 au 02 janvier 2023	Nombre de sociétés	Valeur	Evol. Jour	Evol. annuelle	Volume	Valeur	PER moyen
BRVM-PRESTIGE	10	100,92	0,97 %	-0,54 %	89 746	839 427 570	6,61
BRVM-PRINCIPAL	36	105,28	-0,27 %	1,27 %	59 731	113 755 201	12,36

INDICES SECTORIELS

Base = 100 au 14 juin 1999	Nombre de sociétés	Valeur	Evol. Jour	Evol. annuelle	Volume	Valeur	PER moyen
BRVM - INDUSTRIE	11	102,78	0,61 %	1,73 %	9 681	25 577 145	39,41
BRVM - SERVICES PUBLICS	5	528,64	-0,02 %	-0,53 %	42 224	710 325 515	8,16
BRVM - FINANCES	15	88,00	0,22 %	1,83 %	31 726	76 177 241	6,62
BRVM - TRANSPORT	2	390,63	0,00 %	18,03 %	9 085	14 334 145	8,67
BRVM - AGRICULTURE	5	173,54	-1,96 %	7,42 %	10 279	57 669 610	7,49
BRVM - DISTRIBUTION	7	319,12	0,88 %	-2,77 %	44 354	67 496 715	11,33
BRVM - AUTRES SECTEURS	1	987,11	0,00 %	-11,11 %	2 128	1 602 400	-

Indicateurs	BRVM COMPOSITE
PER moyen du marché	9,79
Taux de rendement moyen du marché	8,19
Taux de rentabilité moyen du marché	9,07
Nombre de sociétés cotées	46
Nombre de lignes obligataires	138
Volume moyen annuel par séance	331 588,00
Valeur moyenne annuelle par séance	866 819 192,17

Indicateurs	BRVM COMPOSITE
Ratio moyen de liquidité	5,92
Ratio moyen de satisfaction	6,86
Ratio moyen de tendance	115,94
Ratio moyen de couverture	86,25
Taux de rotation moyen du marché	0,01
Prime de risque du marché	4,46
Nombre de SGI participantes	29

Définitions

Volume moyen annuel par séance = Volume annuel échangé / nombre de séances
 Valeur moyenne annuelle par séance = Valeur annuelle échangée / nombre de séances
 Ratio moyen de liquidité = Moyenne des ratios de liquidité (Titres échangés / Volume des ordres de vente)
 Ratio moyen de satisfaction = Moyenne des ratios de satisfaction (Titres échangés / Volume des ordres d'achat)
 Ratio moyen de tendance = Moyenne des ratios de tendance (Volume des ordres d'achat / Volume des ordres de vente)
 Ratio moyen de couverture = Moyenne des ratios de couverture (Volume des ordres de vente / Volume des ordres d'achat)
 Taux moyen de rotation = moyenne des taux de rotation des actions cotées (volume transigé/capital flottant)
 PER moyen du marché = moyenne des PER des actions cotées ayant un PER positif
 Taux de rendement moyen = moyenne des taux de rendement des actions cotées ayant distribué un dividende
 Taux de rentabilité moyen = moyenne des taux de rentabilité des actions cotées
 Prime de risque du marché = (1 / le PER moyen du marché) - le taux de référence actuel des emprunts d'Etat

BOURSE REGIONALE DES VALEURS MOBILIERES
 Siège Social : Abidjan - Côte d'Ivoire, 18 av. Joseph Anoma
 Adresse : 01 BP 3802 Abidjan 01
 Tel : +225 20 31 55 50 / +225 20 32 66 85
 Fax : +225 20 32 66 84
 E-mail : brvm@brvm.org Site web : www.brvm.org



MARCHE DES ACTIONS

Sect. Act. (*)	Symbole	Titre	Cours Précédent	Cours du jour		Variation jour	Séance de cotation		Cours Référence	Variation de l'année précédente	Dernier dividende payé		Rdt. Net	PER
				Ouv.	Clôt.		Volume	Valeur			Montant net	Date		
COMPARTIMENT PRESTIGE			100,92	points	0,97 %									
AGR	PALC	PALM CI	6 995	6 995	7 000	0,07 %	7 241	50 658 685	7 000	3,70 %	1 213,63	19-juil.-23	17,34 %	2,60
AGR	SPHC	SAPH CI	2 580	2 580	2 450	-5,04 %	2 718	6 656 280	2 450	4,26 %	294,30	29-sept.-23	12,01 %	3,75
DIS	TTLC	TOTAL CI	1 620	1 680	1 700	4,94 %	37 931	60 862 550	1 700	-5,56 %	175,53	21-sept.-23	10,33 %	8,72
DIS	TTLS	TOTAL SN	2 450	2 445	2 440	-0,41 %	493	1 152 985	2 440	-2,40 %	241,01	13-juil.-23	9,88 %	9,38
FIN	ORGT	ORAGROUP TOGO	2 250	2 250	2 250	0,00 %	18	40 500	2 250	-14,77 %	59,52	17-juil.-20	2,65 %	8,13
FIN	SGBC	SOCIETE GENERALE COTE D'IVOIRE	17 000	17 300	17 450	2,65 %	1 122	19 436 550	17 450	8,72 %	1 112,43	31-mai-23	6,37 %	5,58
IND	NTLC	NESTLE CI	6 900	6 890	6 890	-0,14 %	226	1 540 785	6 890	-6,70 %	728,10	8-août-23	10,57 %	9,15
IND	SMBC	SMB CI	10 400	10 400	11 000	5,77 %	329	3 552 645	11 000	4,46 %	720,00	31-août-23	6,55 %	9,10
SPU	ONTBF	ONATEL BF	2 300	2 300	2 305	0,22 %	805	1 854 380	2 305	1,10 %	287,88	26-juin-23	12,49 %	7,01
SPU	SNTS	SONATEL SN	17 900	17 850	17 900	0,00 %	38 863	693 672 210	17 900	-0,44 %	1 500,00	30-mai-23	8,38 %	5,40
TOTAL							89 746	839 427 570						

COMPARTIMENT PRINCIPAL			105,28	points	-0,27 %									
AGR	SCRC	SUCRIVOIRE	475	445	475	0,00 %	258	118 970	475	0,00 %	40,50	20-août-21	8,53 %	
AGR	SICC	SICOR CI	3 650	NC	NC	0,00 %			3 650	20,66 %	1 919,00	25-sept.-00		18,37
AGR	SOGC	SOGB CI	3 895	3 875	3 800	-2,44 %	62	235 675	3 800	16,21 %	558,00	17-juil.-23	14,68 %	5,24
AUT	STAC	SETAO CI	800	800	800	0,00 %	2 128	1 602 400	800	-11,11 %	66,15	18-juil.-22	8,27 %	
DIS	ABJC	SERVAIR ABIDJAN CI	1 280	1 260	1 280	0,00 %	639	809 140	1 280	-3,76 %	92,00	31-août-23	7,19 %	11,01
DIS	BNBC	BERNABE CI	1 245	1 245	1 240	-0,40 %	270	335 055	1 240	24,00 %	150,00	24-juil.-23	12,10 %	4,54
DIS	CFAC	CFAO MOTORS CI	795	795	790	-0,63 %	3 242	2 463 905	790	-5,95 %	27,45	15-sept.-23	3,47 %	25,89
DIS	PRSC	TRACTAFRIC MOTORS CI	2 280	2 280	2 275	-0,22 %	343	761 180	2 275	19,74 %	224,10	13-sept.-23	9,85 %	6,39
DIS	SHEC	VIVO ENERGY CI	795	795	795	0,00 %	1 436	1 111 900	795	0,63 %	53,00	28-déc.-23	6,67 %	13,35
FIN	BICC	BICI CI	7 300	7 300	7 295	-0,07 %	24	175 095	7 295	-2,60 %	401,40	31-juil.-23	5,50 %	9,81
FIN	BOAB	BANK OF AFRICA BN	6 940	6 940	6 900	-0,58 %	1 687	11 696 590	6 900	8,49 %	627,00	25-mai-23	9,09 %	7,31
FIN	BOABF	BANK OF AFRICA BF	7 100	7 150	7 100	0,00 %	507	3 524 040	7 100	1,72 %	577,00	5-mai-23	8,13 %	5,37
FIN	BOAC	BANK OF AFRICA CI	7 275	7 275	7 250	-0,34 %	1 925	13 883 325	7 250	5,15 %	540,00	28-avr.-23	7,45 %	5,56
FIN	BOAM	BANK OF AFRICA ML	1 680	1 680	1 595	-5,06 %	1 091	1 764 025	1 595	8,14 %	271,00	15-mai-19		11,86
FIN	BOAN	BANK OF AFRICA NG	6 090	6 090	6 090	0,00 %	911	5 519 105	6 090	12,99 %	613,80	25-mai-23	10,08 %	7,86
FIN	BOAS	BANK OF AFRICA SENEGAL	3 400	3 400	3 475	2,21 %	2 271	7 828 950	3 475	8,59 %	187,50	1-juin-23	5,40 %	5,35
FIN	CBIBF	CORIS BANK INTERNATIONAL	9 345	9 345	9 395	0,54 %	108	1 008 055	9 395	1,02 %	525,00	6-juil.-23	5,59 %	5,32
FIN	ECOC	ECOBANK COTE D'IVOIRE	6 985	6 900	6 895	-1,29 %	508	3 500 975	6 895	1,40 %	549,00	30-mai-23	7,96 %	7,90
FIN	ETIT	ECOBANK TRANS. INCORP. TG	18	17	18	0,00 %	20 249	360 306	18	-5,26 %	0,60	8-juin-23	3,36 %	1,42
FIN	NSBC	NSIA BANQUE COTE D'IVOIRE	5 690	5 650	5 600	-1,58 %	211	1 180 550	5 600	-6,67 %	363,60	7-juil.-23	6,49 %	3,98
FIN	SAFC	SAFCA CI	1 150	1 235	1 235	7,39 %	5	6 175	1 235	-4,63 %	23,04	29-juil.-11		
FIN	SIBC	SOCIETE IVOIRIENNE DE BANQUE	5 795	5 750	5 760	-0,60 %	1 089	6 253 000	5 760	7,66 %	495,00	11-août-23	8,59 %	7,18
IND	CABC	SICABLE CI	1 140	1 140	1 065	-6,58 %	151	162 640	1 065	-4,05 %	69,00	2-août-23	6,48 %	4,41
IND	FTSC	FILTISAC CI	1 930	1 930	1 930	0,00 %	7 481	14 249 830	1 930	4,89 %	235,00	30-juil.-21	12,18 %	177,35
IND	NEIC	NEI-CEDA CI	660	650	645	-2,27 %	65	42 240	645	-11,03 %	35,25	22-sept.-23	5,47 %	6,79
IND	SEMC	CROWN SIEM CI	700	SP	SP	0,00 %			700	0,00 %	14,40	28-déc.-21	2,06 %	7,40
IND	SIVC	AIR LIQUIDE CI	805	800	800	-0,62 %	122	97 850	800	-3,61 %	63,00	29-sept.-17		17,35
IND	SLBC	SOLIBRA CI	83 250	SP	SP	0,00 %			83 250	-4,31 %	4 050,00	12-août-22	4,86 %	112,57

IND	STBC	SITAB CI	6 800	6 800	6 795	-0,07 %	905	5 713 425	6 795	14,30 %	551,00	27-juil.-23	8,11 %	10,61
IND	UNLC	UNILEVER CI	6 000	NC	NC	0,00 %			6 000	20,00 %	1 233,00	9-juil.-12		
IND	UNXC	UNIWAX CI	530	530	535	0,94 %	402	217 730	535	0,00 %	60,75	29-juil.-22	11,36 %	
SPU	CIEC	CIE CI	1 670	1 670	1 650	-1,20 %	1 055	1 729 635	1 650	-2,94 %	157,50	31-juil.-23	9,55 %	9,41
SPU	ORAC	ORANGE COTE D'IVOIRE	10 845	10 845	10 845	0,00 %	1 006	10 870 650	10 845	-0,50 %	752,76	15-juin-23	6,94 %	10,55
SPU	SDCC	SODE CI	4 500	4 500	4 495	-0,11 %	495	2 198 640	4 495	-5,77 %	450,00	15-sept.-23	10,01 %	8,42
TRP	SDSC	BOLLORE	1 600	1 595	1 600	0,00 %	9 085	14 334 145	1 600	18,52 %	92,00	20-nov.-23	5,75 %	8,67
TRP	SVOC	MOVIS CI	2 395	SP	SP	0,00 %			2 395	0,00 %	270,00	5-juil.-99		
TOTAL							59 731	113 755 201						

TOTAL
TOTAL - Marché des actions

149 477 953 182 771

Secteurs d'activités (*) : AGR = Agriculture, AUT = Autres Secteurs, DIS = Distribution, FIN = Finances, IND = Industrie, TRP = Transport, SPU = Services Publics

MARCHE DES DROITS

Symbole	Titre	Cours Précédent	Cours du jour		Variation jour	Séance de cotation		Cours Référence	Variation depuis l'origine	Parité	Periode de négociation	
			Ouv.	Clôt.		Volume	Valeur				Début	fin

TOTAL
TOTAL - Marché des droits
Légende:

(d) Ex-dividende (V) Variation par rapport au cours de référence

Cours du jour: Ouv.: Ouverture Clôt.: Clôture Moy.: Moyen

Mentions : NC: Non Coté Ex-c: Ex-coupon Ex-d: Ex-droit SP: Suspendu Val-T: Valeur Théorique

PER = Cours / BNPA selon les données disponibles Rdt. Net: Rendement net (DNPA / Cours)

Comp.: 1 - Premier Compartiment 2 - Second Compartiment 3 - Compartiment de croissance

Ratio de liquidité = Titres échangés / Volume des ordres de vente

: Progression de l'indice sectoriel : Stabilité de l'indice sectoriel : Recul de l'indice sectoriel

MARCHE DES OBLIGATIONS

Symbole	Titre	Valeur nominale	Cours Précédent	Cours du jour	Cours Référence	Séance de cotation		Coupon couru	Coupon d'intérêt		Type Amort	
						Volume	Valeur		Période	Montant net	Eché.	
OBLIGATIONS D'ETAT												
EOM.010	ETAT DU MALI 6,20 % 2022-2029	10 000	9 200	NC	9 200			194,81	A	620,00	9-déc.-24	ACD
EOM.011	ETAT DU MALI 6,40 % 2023-2030	10 000	10 000	NC	10 000			631,26	A	640,00	7-avr.-24	ACD
EOM.012	ETAT DU MALI 6,50 % 2023-2030	10 000	10 000	NC	10 000			442,21	A	650,00	28-juil.-24	ACD
EOM.02	Etat du Mali 6.50% 2017-2024	2 000	2 000	NC	2 000			123,61	A	130,00	20-avr.-24	AC
EOM.03	ETAT DU MALI 6,50 % 2018-2025	4 000	4 000	4 000	4 000	624	2 496 000	127,17	A	260,00	7-oct.-24	AC
EOM.04	ETAT DU MALI 6,50% 2019-2027	8 000	8 000	NC	8 000			376,50	A	520,00	12-juil.-24	AC
EOM.05	ETAT DU MALI 6,50% 2020-2028	8 000	7 840	8 000	8 000	30	240 000	8,55	A	520,00	27-mars-25	ACD
EOM.06	ETAT DU MALI 6,50% 2020-2027	8 000	8 000	NC	8 000			175,22	A	520,00	2-déc.-24	AC
EOM.07	ETAT DU MALI 6.50% 2021-2031	10 000	10 000	10 000	10 000	14	140 000	625,14	A	650,00	16-avr.-24	AC
EOM.08	ETAT DU MALI 6,20 % 2022-2032	10 000	10 000	NC	10 000			352,35	A	620,00	7-sept.-24	ACD
EOM.09	ETAT DU MALI 6,30% 2022-2032	10 000	10 000	NC	10 000			197,95	A	630,00	9-déc.-24	ACD
EOS.010	ETAT DU SENEGAL 6,15 % 2023-2030	10 000	10 000	NC	10 000			314,26	S	307,50	29-mars-24	ACD
EOS.011	ETAT DU SENEGAL 6,35 % 2023-2033	10 000	10 000	NC	10 000			324,48	S	317,50	29-mars-24	ACD
EOS.012	ETAT DU SENEGAL 6,15 % 2023-2028	10 000	10 000	NC	10 000			81,10	S	307,50	14-août-24	ACD
EOS.013	ETAT DU SENEGAL 6,30 % 2023-2030	10 000	10 000	NC	10 000			83,08	S	315,00	14-août-24	ACD
EOS.014	ETAT DU SENEGAL 6,50 % 2023-2033	10 000	10 000	NC	10 000			85,71	S	325,00	14-août-24	ACD
EOS.07	ETAT SENEGAL 6.30% 2015-2025	10 000	10 000	NC	10 000			222,66	S	314,14	25-mai-24	ACD
EOS.08	ETAT DU SENEGAL 5,95% 2022-2034	10 000	10 000	NC	10 000			154,44	A	595,00	29-déc.-24	ACD
EOS.09	ETAT DU SENEGAL 6,00 % 2023-20	10 000	9 800	NC	9 800			306,59	S	300,00	29-mars-24	ACD
TPBF.010	TPBF 6,50% 2020 - 2028	6 667	6 667	NC	6 666.68			15,31	S	216,67	20-sept.-24	ACD
TPBF.011	TPBF 6,50 % 2020-2028	7 501	7 500	NC	7 500.25			112,51	S	243,78	9-juil.-24	ACD
TPBF.012	TPBF 6.50% 2021-2031	10 000	10 000	NC	10 000			14,13	S	325,00	25-sept.-24	ACD
TPBF.013	TPBF 6,50 % 2021 - 2031	10 000	10 000	NC	10 000			155,36	S	325,00	6-juil.-24	ACD
TPBF.014	TPBF 6,30% 2022-2034	10 000	9 999	NC	9 999			54,78	S	315,00	1-sept.-24	ACD
TPBF.015	ETAT DU BURKINA 6,30 % 2022-2	10 000	10 000	NC	10 000			240,58	S	315,00	15-mai-24	ACD
TPBF.016	ETAT DU BURKINA 6% 2023-2028	10 000	10 000	NC	10 000			136,81	S	300,00	10-juil.-24	ACD
TPBF.04	TPBF 6.50% 2017-2027	10 000	10 000	NC	10 000			110,11	S	323,22	31-juil.-24	ACD
TPBF.05	TPBF 6,50% 2017-2024	10 000	10 000	NC	10 000			168,72	S	325,00	29-juin-24	ACD
TPBF.06	TPBF 6.50% 2018-2025	10 000	10 000	NC	10 000			211,34	S	325,00	5-juin-24	ACD
TPBF.07	TPBF 6,50% 2018- 2025	10 000	10 000	NC	10 000			248,21	S	325,00	15-mai-24	AC
TPBF.08	TPBF 6,50% 2019-2027	10 000	10 000	NC	10 000			262,84	S	323,22	6-mai-24	ACD
TPBF.09	TPBF 6,50% 2019 - 2027	10 000	10 600	NC	10 600			314,34	S	325,00	8-avr.-24	ACD
TPBJ.03	TPBJ 6,50% 2020-2028	10 000	9 999	NC	9 999			392,49	A	650,00	25-août-24	AC
TPBJ.04	TPBJ 5,50 % 2022-2037	10 000	10 000	NC	10 000			48,22	A	550,00	1-mars-25	AC
TPBJ.05	TPBJ 5,85 % 2022-2042	10 000	9 999	NC	9 999			51,29	A	585,00	1-mars-25	ACD
TPBJ.06	TPBJ 5,75% 2022-2037	10 000	10 750	NC	10 750			391,19	A	575,00	28-juil.-24	ACD
TPBJ.07	TPBJ 5,70% 2023-2030	10 000	10 001	NC	10 001			31,23	A	570,00	13-mars-25	AC
TPBJ.08	TPBJ 6,20% 2023-2038	10 000	10 000	NC	10 000			33,97	A	620,00	13-mars-25	AC
TPCI.017	TPCI 3% 2014-2024	10 000	10 000	NC	10 000			86,07	S	150,00	19-juin-24	ACD
TPCI.019	TPCI 5.99% 2015-2025	10 000	9 830	NC	9 830			530,26	A	599,00	14-mai-24	ACD
TPCI.021	TPCI 6% 2016-2028	10 000	10 000	NC	10 000			590,16	A	600,00	8-avr.-24	ACD
TPCI.022	TPCI 5.90% 2016 - 2026	10 000	10 000	NC	10 000			470,71	A	590,00	15-juin-24	ACD
TPCI.023	TPCI 5.90% 2016-2026	10 000	10 000	NC	10 000			220,85	A	590,00	17-nov.-24	ACD
TPCI.024	TPCI 6.25% 2017-2029	10 000	10 001	NC	10 001			5,10	S	312,50	30-sept.-24	ACD
TPCI.025	TPCI 5,95% 2017-2024 A	10 000	10 000	NC	10 000			261,73	S	297,50	24-avr.-24	ACD
TPCI.026	TPCI 5,95% 2017-2024 B	10 000	10 000	NC	10 000			235,38	S	297,50	10-mai-24	ACD
TPCI.027	TPCI 6% 2017-2025	10 000	10 250	NC	10 250			155,74	S	300,00	29-juin-24	ACD
TPCI.028	TPCI 6% 2018 - 2026	10 000	9 700	NC	9 700			400,00	A	600,00	2-août-24	ACD
TPCI.029	TPCI 6% 2018-2026	10 000	9 700	NC	9 700			544,26	A	600,00	19-avr.-24	ACD
TPCI.030	TPCI 5,95% 2018-2025	4 000	4 000	NC	4 000			72,18	S	119,00	13-juin-24	ACD
TPCI.031	TPCI 5,75% 2019 - 2026	10 000	10 230	NC	10 230			450,89	A	575,00	20-juin-24	ACD
TPCI.032	TPCI 2,23% 2019-2026	10 000		NC				174,87	A	223,00	20-juin-24	ACD
TPCI.033	TPCI 5.75% 2019-2026	4 000	4 160	NC	4 160			8,19	A	230,00	20-mars-25	ACD
TPCI.034	TPCI 6% 2019-2029	6 250	6 250	NC	6 250			13,36	A	375,00	20-mars-25	ACD
TPCI.035	TPCI 5,75% 2019 -2026	10 000	10 250	NC	10 250			417,90	A	575,00	11-juil.-24	ACD
TPCI.036	TPCI 5,75% 2019- 2026	10 000	10 000	NC	10 000			353,48	A	575,00	21-août-24	ACD
TPCI.037	TPCI 5,80% 2019-2026	6 000	6 000	NC	6 000			114,10	A	348,00	4-déc.-24	ACD
TPCI.038	TPCI 5,75% 2019-2026	6 000	6 030	NC	6 030			113,11	A	345,00	4-déc.-24	ACD

TPCI.O39	TPCI 5,75% 2019 - 2026	6 000	6 420	NC	6 420			158,36	A	345,00	17-oct.-24	ACD
TPCI.O40	TPCI 5,75% 2019-2026	6 000	5 880	NC	5 880			78,24	A	345,00	10-janv.-25	ACD
TPCI.O41	TPCI 5,80% 2020-2027	10 000	10 000	NC	10 000			53,88	A	580,00	28-févr.-25	ACD
TPCI.O42	TPCI 5,90% 2020-2030	10 000	10 000	NC	10 000			53,34	A	590,00	28-févr.-25	ACD
TPCI.O43	TPCI 5,90% 2020 - 2030	10 000	10 000	NC	10 000			556,15	A	590,00	23-avr.-24	ACD
TPCI.O44	TPCI 5,80% 2020 - 2027	10 000	9 900	NC	9 900			546,72	A	580,00	23-avr.-24	ACD
TPCI.O45	TPCI 5,80% 2020 -2027	8 000	8 000	NC	8 000			368,92	A	464,00	16-juin-24	ACD
TPCI.O46	TPCI 5,90% 2020 - 2030	8 750	8 925	NC	8 925			410,46	A	516,25	16-juin-24	ACD
TPCI.O47	TPCI 5,80% 2020 - 2027	8 000	8 200	NC	8 200			368,92	A	464,00	16-juin-24	ACD
TPCI.O48	TPCI 5,80% 2020- 2027	8 000	7 920	NC	7 920			314,40	A	464,00	29-juil.-24	ACD
TPCI.O49	TPCI 5,90% 2020- 2030	8 750	8 824	NC	8 824.38			349,81	A	516,25	29-juil.-24	ACD
TPCI.O50	TPCI 5,90% 2020-2030	8 750	8 138	NC	8 137.50			307,49	A	516,25	28-août-24	ACD
TPCI.O51	TPCI 5,80 % 2020-2027	8 000	8 000	NC	8 000			232,00	A	464,00	2-oct.-24	ACD
TPCI.O52	TPCI 5,90 % 2020 -2030	8 750	9 013	NC	9 012.50			258,13	A	516,25	2-oct.-24	ACD
TPCI.O53	TPCI 5,80% 2020-2027	8 000	8 480	NC	8 480			199,04	A	464,00	28-oct.-24	ACD
TPCI.O54	TPCI 5,90% 2020-2030	8 750	8 750	NC	8 750			221,45	A	516,25	28-oct.-24	ACD
TPCI.O55	TPCI 5,80% 2020 -2027	8 000	8 400	NC	8 400			126,78	A	464,00	24-déc.-24	ACD
TPCI.O56	TPCI 5,90% 2020- 2030	8 750	9 450	NC	9 450			141,05	A	516,25	24-déc.-24	ACD
TPCI.O57	TPCI 5,80% 2020-2027	8 000	7 680	NC	7 680			169,88	A	464,00	20-nov.-24	ACD
TPCI.O58	TPCI 5,80% 2021-2028	8 000	8 000	NC	8 000			30,51	A	464,00	9-mars-25	ACD
TPCI.O59	TPCI 5,90% 2021-2031	8 750	9 056	NC	9 056.25			33,95	A	516,25	9-mars-25	ACD
TPCI.O60	TPCI 5,80% 2021-2028	10 000	10 000	NC	10 000			515,03	A	580,00	13-mai-24	ACD
TPCI.O61	TPCI 5,90% 2021-2031	10 000	10 050	NC	10 050			523,91	A	590,00	13-mai-24	ACD
TPCI.O62	TPCI 5,80 % 2021 -2028	10 000	10 000	NC	10 000			438,96	A	580,00	30-juin-24	ACD
TPCI.O63	TPCI 5,90% 2021 -2031	10 000	10 000	NC	10 000			446,53	A	590,00	30-juin-24	ACD
TPCI.O64	TPCI 5,80 % 2021 - 2028	10 000	10 000	NC	10 000			364,48	A	580,00	16-août-24	ACD
TPCI.O65	TPCI 5,90 % 2021-2031	10 000	10 700	NC	10 700			298,22	A	590,00	30-sept.-24	ACD
TPCI.O66	TPCI 5,90% 2021-2031	10 000	9 950	NC	9 950			240,19	A	590,00	5-nov.-24	ACD
TPCI.O67	TPCI 5,90 % 2021-2036	10 000	10 200	NC	10 200			174,10	A	590,00	16-déc.-24	ACD
TPCI.O68	TPCI 5,90 % 2022-2037	10 000	10 000	NC	10 000			98,33	A	590,00	1-févr.-25	ACD
TPCI.O69	TPCI 5,75 % 2022-2037	10 000	10 000	NC	10 000			17,33	A	575,00	22-mars-25	ACD
TPCI.O70	TPCI 5,75 % 2022-2037	10 000	10 300	NC	10 300			532,58	A	575,00	29-avr.-24	ACD
TPCI.O71	TPCI 5,65% 2022-2032	10 000	10 150	NC	10 150			450,77	A	565,00	15-juin-24	ACD
TPCI.O72	TPCI 5,65% 2022-2029	10 000	10 000	NC	10 000			382,84	A	565,00	29-juil.-24	ACD
TPCI.O73	TPCI 5,75% 2022-2032	10 000	10 000	NC	10 000			389,62	A	575,00	29-juil.-24	ACD
TPCI.O74	TPCI 5,85% 2022-2042	10 000	10 000	NC	10 000			382,84	A	565,00	29-juil.-24	ACD
TPCI.O75	TPCI 5,65% 2022-2029	10 000	10 700	NC	10 700			274,78	A	565,00	7-oct.-24	ACD
TPCI.O76	TPCI 5,75% 2022-2032	10 000	10 000	NC	10 000			279,64	A	575,00	7-oct.-24	ACD
TPCI.O77	TPCI (TAUX DE BASE + SPREAD) % 2022-2029	10 000	10 000	NC	10 000			106,96	T	188,75	11-mai-24	ACD
TPCI.O78	TPCI 5,65% 2022-2029	10 000	10 000	NC	10 000			171,35	A	565,00	13-déc.-24	ACD
TPCI.O79	TPCI 5,75% 2023-2030	10 000	10 000	NC	10 000			53,42	A	575,00	28-févr.-25	ACD
TPCI.O80	TPCI 6% 2023-2030	10 000	10 400	10 000	10 000	20	200 000	526,23	A	600,00	17-mai-24	ACD
TPCI.O81	TPCI 5,90% 2023-2028	10 000	10 000	NC	10 000			396,56	A	590,00	31-juil.-24	ACD
TPCI.O82	TPCI 6,00% 2023-2030	10 000	10 000	NC	10 000			403,28	A	600,00	31-juil.-24	ACD
TPCI.O83	TPCI 5,90 % 2023-2028	10 000	10 000	NC	10 000			278,88	A	590,00	12-oct.-24	ACD
TPCI.O84	TPCI 6,00 % 2023-2030	10 000	10 000	NC	10 000			283,61	A	600,00	12-oct.-24	ACD
TPCI.O85	TPCI 5,90 % 2023 - 2028	10 000	10 000	NC	10 000			177,32	A	590,00	14-déc.-24	ACD
TPCI.O86	TPCI 6,00 % 2023 - 2030	10 000	10 000	10 000	10 000	61	610 000	180,33	A	600,00	14-déc.-24	ACD
TPNE.O1	TRESOR PUBLIC DU NIGER 6,50% 2019-2026	10 000	10 000	NC	10 000			8,90	A	650,00	28-mars-25	ACD
TPNE.O2	TRESOR PUBLIC DU NIGER 6,50% 2019 - 2026	10 000	10 000	NC	10 000			435,11	A	650,00	1-août-24	ACD
TPNE.O3	TRESOR PUBLIC DU NIGER 6,5% 2020-2027	8 000	7 999	NC	7 999.20			349,51	A	520,00	31-juil.-24	ACD
TPNE.O4	TRESOR PUBLIC DU NIGER 6,30% 2	10 000	10 000	NC	10 000			382,13	A	630,00	24-août-24	ACD
TPNE.O5	TPNE 6,15 % 2022-2034	10 000	10 000	NC	10 000			510,82	A	615,00	3-juin-24	ACD
TPNE.O6	TRESOR PUBLIC DU NIGER 6,15% 2022 - 2034	10 000	10 000	NC	10 000			184,84	A	615,00	14-déc.-24	ACD
TPTG.O2	TPTG 6% 2022-2037	10 000	10 000	NC	10 000			226,23	A	600,00	16-nov.-24	ACD
TOTAL								749		3 686 000		

OBLIGATIONS REGIONALES

BIDC.04	BIDC-EBID 6,10% 2017-2027	5 000	4 975	NC	4 975	242,50	A	305,00	16-juin-24	ACD
BIDC.05	BIDC-EBID 6,40% 2019-2026	10 000	9 900	NC	9 900	142,42	S	320,00	12-juil.-24	ACD
BIDC.06	BIDC-EBID 6,50 % 2021-2028	9 000	8 955	NC	8 955	217,38	S	290,90	18-mai-24	ACD
BIDC.07	BIDC-EBID 5,90% 2022-2029	10 000	10 000	NC	10 000	185,38	S	295,00	9-juin-24	ACD
CRRH.010	CRRH-UEMOA 6,10% 2022-2037	10 000	10 200	NC	10 200	98,87	S	305,00	3-août-24	AC
CRRH.02	CRRH-UEMOA 6,10% 2012-2024	10 000	9 800	NC	9 800	127,36	S	305,00	17-juil.-24	AC
CRRH.04	CRRH-UEMOA 6% 2014-2024	10 000	10 000	NC	10 000	154,10	S	300,00	30-juin-24	AC
CRRH.05	CRRH-UEMOA 5,85% 2015-2025	10 000	10 000	NC	10 000	142,25	S	290,90	4-juil.-24	AC
CRRH.06	CRRH-UEMOA 5,85% 2016-2026	10 000	10 230	NC	10 230	144,64	S	292,50	3-juil.-24	ACD
CRRH.07	CRRH-UEMOA 5,95% 2017-2029	5 000	5 000	NC	5 000	111,97	S	148,75	17-mai-24	AC
CRRH.08	CRRH-UEMOA 5,95% 2018-2030	5 833	5 833	NC	5 833.33	108,36	S	173,54	21-juin-24	AC
CRRH.09	CRRH-UEMOA 6,05% 2018-2033	6 667	6 667	NC	6 667	125,92	S	201,67	21-juin-24	AC
TOTAL						0		0		

OBLIGATIONS PRIVEES

BHSN.01	DIASPORA BONDS BHS 6,25% 2019-	10 000	10 000	NC	10 000	141,73	S	310,79	10-juil.-24	ACD		
FBOAD.01	FCTC BOAD DOLI-P 6,10% 2023-2030	8 200	8 200	NC	8 200	17,82	S	252,16	20-sept.-24	AC		
FDFINBF.01	FIDELIS FINANCE CAP25 7,00% 2023-2028	10 000	10 000	NC	10 000	484,46	S	658,00	20-mai-24	ACD		
FNSBC.01	FCTC NSIA BANQUE 7 % 2020-2025	2 222	2 222	NC	2 222.22	7,04	T	38,11	16-juin-24	ACD		
FORBT.01	FCTC ORABANK 7 % 2021-2026	6 111	6 661	NC	6 661.11	5,70	T	104,81	28-juin-24	ACD		
FTIMC.01	FCTC TEYLIOM IMMO 7 % 2021-2028	7 083	7 083	NC	7 083.33	33,01	T	121,48	8-juin-24	ACD		
ORGT.02	ORAGROUP SA 7,15% 2021-2028	10 000	10 000	10 000	10 000	666	6 660 000	310,61	S	357,50	26-avr.-24	ACD
PADS.03	PAD 6,60% 2020-2027	8 000	8 000	NC	8 000	239,48	S	264,00	19-avr.-24	ACD		
PTRC.01	PETRO IVOIRE 6,80% 2022-2029	10 000	10 700	NC	10 700	198,46	S	333,20	15-juin-24	ACD		
SNLC.01	SENELEC 6,50% 2018-2025	2 000	2 000	NC	2 000	2,12	S	65,00	27-sept.-24	AC		
SNTS.02	SONATEL 6,50% 2020-2027	7 000	7 000	NC	7 000	89,98	S	212,68	16-juil.-24	ACD		
TOTAL						666		6 660 000				

SUKUK ET TITRES ASSIMILES

SUKSN.S2	SUKUK SN 6% 2016-2026	10 000	10 750	NC	10 750	111,67	S	303,33	26-juil.-24	ACD
SUKTG.S1	SUKUK TG 6.5% 2016-2026	10 000	10 000	NC	10 000	92,45	S	373,91	17-août-24	ACD
TOTAL						0		0		
TOTAL - Marché des obligations						1 415		10 346 000		

Légende :
 (#) (*) Ex-Coupon couru (##)Cours de référence amorti / Coupon couru Ex-c (#)Ex-marge de profits
 Cours du jour: Ouv.: Ouverture Clôt.: Clôture Moy.: Moyen
 Type Amort: Type d'Amortissement IF: In Fine AC: Amortissement Constant AD: Amortissement Dégressif ACD: Amortissement Constant Différé
 Période: Périodicité de paiement des coupons A: Annuelle S: Semestrielle T: Trimestrielle
 Eché.: Échéance de paiement des intérêts
 Mentions: NC: Non Coté Ex-c: Ex-coupon ou Ex-droit SP: Suspendu

INFORMATIONS
OPERATIONS EN COURS

Emetteur	Opération
----------	-----------

AVIS

Entité	N°	Nature	Objet
BRVM	054-2024	Suspension de cotation	Suspension du titre - SOLIBRA CI
BRVM	055-2024	Première cotation	Première cotation - TPBF 6.30 % 2023-2030 & TPBF 6.50 % 2023-2033
BRVM	056-2024	Nouvelle composition de l'indice BRVM 30	Nouvelle Composition de l'indice BRVM 30

COMMUNIQUES

Emetteur	N°	Nature	Objet
----------	----	--------	-------

QUANTITES RESIDUELLES
MARCHE DES ACTIONS

Symbole	Titre	Quantité résiduelle à l'achat	Cours Achat / Vente			Quantité résiduelle à la vente	Cours de Référence
ABJC	SERVAIR ABIDJAN CI	50	1,265	/	1,280	539	1 280
BICC	BICI CI	5	7,170	/	7,295	94	7 295
BNBC	BERNABE CI	30	1,155	/	1,240	49	1 240
BOAB	BANK OF AFRICA BN	5	6,900	/	6,945	26	6 900
BOABF	BANK OF AFRICA BF	142	7,005	/	7,100	128	7 100
BOAC	BANK OF AFRICA CI	3	7,210	/	7,250	43	7 250
BOAM	BANK OF AFRICA ML	167	1,595	/	1,635	36	1 595
BOAN	BANK OF AFRICA NG	3	6,010	/	6,090	56	6 090
BOAS	BANK OF AFRICA SENEGAL	637	3,460	/	3,475	58	3 475
CABC	SICABLE CI	85	1,065	/	1,135	46	1 065
CBIBF	CORIS BANK INTERNATIONAL	3	9,160	/	9,395	959	9 395
CFAC	CFAO MOTORS CI	1 451	755	/	790	499	790
CIEC	CIE CI	30	1,620	/	1,650	41	1 650
ECOC	ECOBANK COTE D'IVOIRE	3	6,810	/	6,895	99	6 895
ETIT	ECOBANK TRANS. INCORP. TG	1 893 479	17	/	18	1 591 827	18
FTSC	FILTISAC CI	269	1,905	/	1,930	2 461	1 930
NEIC	NEI-CEDA CI	50	620	/	645	289	645
NSBC	NSIA BANQUE COTE D'IVOIRE	50	5,555	/	5,600	35	5 600
NTLC	NESTLE CI	28	6,800	/	6,890	485	6 890
ONTBF	ONATEL BF	309	2,305	/	2,320	130	2 305
ORAC	ORANGE COTE D'IVOIRE	8	10,800	/	10,840	52	10 845
ORGT	ORAGROUP TOGO	50	2,195	/	2,245	100	2 250
PALC	PALM CI	11	6,995	/	7,000	987	7 000
PRSC	TRACTAFRIC MOTORS CI	10	2,150	/	2,275	1	2 275
SAFC	SAFCA CI			/	1,150	184	1 235
SCRC	SUCRIVOIRE	75	445	/	475	4 585	475
SDCC	SODE CI	1	4,485	/	4,490	8	4 495
SDSC	BOLLORE	111	1,600	/	1,610	250	1 600
SEMC	CROWN SIEM CI			/			700
SGBC	SOCIETE GENERALE COTE D'IVOIRE	2	17,205	/	17,450	11	17 450
SHEC	VIVO ENERGY CI	47	765	/	795	122	795
SIBC	SOCIETE IVOIRIENNE DE BANQUE	14	5,755	/	5,760	28	5 760
SICC	SICOR CI			/	3,650	8	3 650
SIVC	AIR LIQUIDE CI			/	805	429	800
SLBC	SOLIBRA CI			/			83 250
SMBC	SMB CI	485	10,500	/	11,000	31	11 000
SNTS	SONATEL SN	2 900	17,850	/	17,900	4 813	17 900
SOGC	SOGB CI	11	3,605	/	3,800	1 131	3 800
SPHC	SAPH CI	199	2,420	/	2,450	20	2 450
STAC	SETAO CI	670	750	/	800	20	800
STBC	SITAB CI	3	6,795	/	6,800	104	6 795
SVOC	MOVIS CI			/			2 395
TTLC	TOTAL CI	180	1,625	/	1,700	157	1 700
TTLS	TOTAL SN	1	2,280	/	2,440	17	2 440
UNLC	UNILEVER CI			/			6 000
UNXC	UNIWAX CI	60	520	/	530	49	535

QUANTITES RESIDUELLES

MARCHE DES DROITS

Symbole	Titre	Quantité résiduelle à l'achat	Cours Achat / Vente	Quantité résiduelle à la vente	Cours de Référence
---------	-------	-------------------------------	---------------------	--------------------------------	--------------------

QUANTITES RESIDUELLES
MARCHE DES OBLIGATIONS

Symbole	Titre	Quantité résiduelle à l'achat	Cours Achat / Vente	Quantité résiduelle à la vente	Cours de Référence
BHSN.O1	DIASPORA BONDS BHS 6,25% 2019-		/ 10,000	183	10 000
FBOAD.O1	FCTC BOAD DOLI-P 6,10% 2023-2030		/		8 200
FDINBF.O1	FIDELIS FINANCE CAP25 7,00% 2023-2028		/		10 000
FNSBC.O1	FCTC NSIA BANQUE 7 % 2020-2025		/		2 222
FORBT.O1	FCTC ORABANK 7 % 2021-2026		/ 6,661.11	221	6 661
FTIMC.O1	FCTC TEYLIOM IMMO 7 % 2021-2028		/ 7,083.33	1 169	7 083
ORGT.O2	ORAGROUP SA 7,15% 2021-2028		/ 10,000	19 546	10 000
PADS.O3	PAD 6,60% 2020-2027	67	8,000 /		8 000
PTRC.O1	PETRO IVOIRE 6,80% 2022-2029		/ 10,000	32	10 700
SNLC.O1	SENELEC 6,50% 2018-2025		/		2 000
SNTS.O2	SONATEL 6,50% 2020-2027		/ 7,000	29	7 000
EOM.O10	ETAT DU MALI 6,20 % 2022-2029		/ 9,200	58	9 200
EOM.O11	ETAT DU MALI 6,40 % 2023-2030		/		10 000
EOM.O12	ETAT DU MALI 6,50 % 2023-2030		/		10 000
EOM.O2	Etat du Mali 6.50% 2017-2024		/		2 000
EOM.O3	ETAT DU MALI 6,50 % 2018-2025		/ 4,000	40	4 000
EOM.O4	ETAT DU MALI 6,50% 2019-2027		/		8 000
TPNE.O3	TRESOR PUBLIC DU NIGER 6,5% 2020-2027		/		7 999
TPNE.O4	TRESOR PUBLIC DU NIGER 6,30% 2		/ 10,000	620	10 000
TPNE.O5	TPNE 6,15 % 2022-2034		/ 10,000	25	10 000
TPNE.O6	TRESOR PUBLIC DU NIGER 6,15% 2022 - 2034		/		10 000
TPTG.O2	TPTG 6% 2022-2037		/		10 000
TPCI.O83	TPCI 5,90 % 2023-2028		/		10 000
TPCI.O84	TPCI 6,00 % 2023-2030	76	10,000 /		10 000
TPCI.O85	TPCI 5,90 % 2023 - 2028		/		10 000
TPCI.O86	TPCI 6,00 % 2023 - 2030		/ 10,000	91	10 000
TPNE.O1	TRESOR PUBLIC DU NIGER 6,50% 2019-2026		/		10 000
TPNE.O2	TRESOR PUBLIC DU NIGER 6,50% 2019 - 2026		/ 10,000	12	10 000
TPCI.O77	TPCI (TAUX DE BASE + SPREAD) % 2022-2029		/		10 000
TPCI.O78	TPCI 5,65% 2022-2029		/		10 000
TPCI.O79	TPCI 5,75% 2023-2030		/ 10,000	70	10 000
TPCI.O80	TPCI 6% 2023-2030		/ 10,000	980	10 000
TPCI.O81	TPCI 5,90% 2023-2028		/		10 000
TPCI.O82	TPCI 6,00% 2023-2030		/		10 000
TPCI.O71	TPCI 5,65% 2022-2032		/		10 150
TPCI.O72	TPCI 5,65% 2022-2029		/		10 000
TPCI.O73	TPCI 5,75% 2022-2032		/		10 000
TPCI.O74	TPCI 5,85% 2022-2042		/		10 000
TPCI.O75	TPCI 5,65% 2022-2029		/		10 700
TPCI.O76	TPCI 5,75% 2022-2032		/		10 000
TPCI.O65	TPCI 5,90 % 2021-2031		/		10 700
TPCI.O66	TPCI 5,90% 2021-2031		/		9 950
TPCI.O67	TPCI 5,90 % 2021-2036		/ 10,200	5	10 200
TPCI.O68	TPCI 5,90 % 2022-2037		/		10 000
TPCI.O69	TPCI 5,75 % 2022-2037		/		10 000
TPCI.O70	TPCI 5,75 % 2022-2037		/ 10,300	5	10 300
TPCI.O59	TPCI 5,90% 2021-2031		/		9 056
TPCI.O60	TPCI 5,80% 2021-2028		/		10 000
TPCI.O61	TPCI 5,90% 2021-2031		/		10 050
TPCI.O62	TPCI 5,80 % 2021 -2028		/		10 000

TPCI.063	TPCI 5,90% 2021 -2031			/			10 000
TPCI.064	TPCI 5,80 % 2021 - 2028			/			10 000
TPCI.053	TPCI 5,80% 2020-2027			/			8 480
TPCI.054	TPCI 5,90% 2020-2030			/			8 750
TPCI.055	TPCI 5,80% 2020 -2027			/			8 400
TPCI.056	TPCI 5,90% 2020- 2030			/			9 450
TPCI.057	TPCI 5,80% 2020-2027			/			7 680
TPCI.058	TPCI 5,80% 2021-2028			/			8 000
TPCI.047	TPCI 5,80% 2020 - 2027			/			8 200
TPCI.048	TPCI 5,80% 2020- 2027			/			7 920
TPCI.049	TPCI 5,90% 2020- 2030			/			8 824
TPCI.050	TPCI 5,90% 2020-2030			/			8 138
TPCI.051	TPCI 5,80 % 2020-2027			/			8 000
TPCI.052	TPCI 5,90 % 2020 -2030			/			9 013
TPCI.041	TPCI 5,80% 2020-2027			/			10 000
TPCI.042	TPCI 5,90% 2020-2030			/			10 000
TPCI.043	TPCI 5,90% 2020 - 2030			/			10 000
TPCI.044	TPCI 5,80% 2020 - 2027			/	9,950	17	9 900
TPCI.045	TPCI 5,80% 2020 -2027			/			8 000
TPCI.046	TPCI 5,90% 2020 - 2030			/			8 925
TPCI.035	TPCI 5,75% 2019 -2026			/			10 250
TPCI.036	TPCI 5,75% 2019- 2026			/			10 000
TPCI.037	TPCI 5,80% 2019-2026			/	6,000	66	6 000
TPCI.038	TPCI 5,75% 2019-2026	5	6,030	/			6 030
TPCI.039	TPCI 5,75% 2019 - 2026			/			6 420
TPCI.040	TPCI 5,75% 2019-2026			/			5 880
TPCI.029	TPCI 6% 2018-2026			/			9 700
TPCI.030	TPCI 5,95% 2018-2025			/			4 000
TPCI.031	TPCI 5,75% 2019 - 2026			/			10 230
TPCI.032	TPCI 2,23% 2019-2026			/			10 000
TPCI.033	TPCI 5.75% 2019-2026			/			4 160
TPCI.034	TPCI 6% 2019-2029			/			6 250
TPCI.023	TPCI 5.90% 2016-2026			/	10,000	26	10 000
TPCI.024	TPCI 6.25% 2017-2029	20	10,000	/			10 001
TPCI.025	TPCI 5,95% 2017-2024 A			/			10 000
TPCI.026	TPCI 5,95% 2017-2024 B			/			10 000
TPCI.027	TPCI 6% 2017-2025			/			10 250
TPCI.028	TPCI 6% 2018 - 2026			/			9 700
TPBJ.07	TPBJ 5,70% 2023-2030			/			10 001
TPBJ.08	TPBJ 6,20% 2023-2038			/			10 000
TPCI.017	TPCI 3% 2014-2024			/			10 000
TPCI.019	TPCI 5.99% 2015-2025			/	10,000	20	9 830
TPCI.021	TPCI 6% 2016-2028			/			10 000
TPCI.022	TPCI 5.90% 2016 - 2026			/			10 000
TPBF.08	TPBF 6,50% 2019-2027			/			10 000
TPBF.09	TPBF 6,50% 2019 - 2027			/	10,000	150	10 600
TPBJ.03	TPBJ 6,50% 2020-2028			/	10,000	112	9 999
TPBJ.04	TPBJ 5,50 % 2022-2037			/			10 000
TPBJ.05	TPBJ 5,85 % 2022-2042			/	10,000	851	9 999
TPBJ.06	TPBJ 5,75% 2022-2037			/			10 750
TPBF.015	ETAT DU BURKINA 6,30 % 2022-2			/			10 000
TPBF.016	ETAT DU BURKINA 6% 2023-2028			/	10,000	5	10 000
TPBF.04	TPBF 6.50% 2017-2027			/			10 000
TPBF.05	TPBF 6,50% 2017-2024			/			10 000
TPBF.06	TPBF 6.50% 2018-2025			/	10,000	2	10 000

TPBF.O7	TPBF 6,50% 2018- 2025		/	9,995	200	10 000
EOS.O9	ETAT DU SENEGAL 6,00 % 2023-20		/			9 800
TPBF.O10	TPBF 6,50% 2020 - 2028		/			6 667
TPBF.O11	TPBF 6,50 % 2020-2028		/	7,501	76	7 500
TPBF.O12	TPBF 6.50% 2021-2031		/			10 000
TPBF.O13	TPBF 6,50 % 2021 - 2031	4	10,000	/		10 000
TPBF.O14	TPBF 6,30% 2022-2034		/	10,000	700	9 999
EOS.O11	ETAT DU SENEGAL 6,35 % 2023-2033		/			10 000
EOS.O12	ETAT DU SENEGAL 6,15 % 2023-2028		/			10 000
EOS.O13	ETAT DU SENEGAL 6,30 % 2023-2030		/			10 000
EOS.O14	ETAT DU SENEGAL 6,50 % 2023-2033		/			10 000
EOS.O7	ETAT SENEGAL 6.30% 2015-2025		/	10,000	3	10 000
EOS.O8	ETAT DU SENEGAL 5,95% 2022-2034		/			10 000
EOM.O5	ETAT DU MALI 6,50% 2020-2028		/			8 000
EOM.O6	ETAT DU MALI 6,50% 2020-2027		/			8 000
EOM.O7	ETAT DU MALI 6.50% 2021-2031		/	10,000	32	10 000
EOM.O8	ETAT DU MALI 6,20 % 2022-2032		/			10 000
EOM.O9	ETAT DU MALI 6,30% 2022-2032		/	10,000	113	10 000
EOS.O10	ETAT DU SENEGAL 6,15 % 2023-2030		/			10 000
BIDC.O4	BIDC-EBID 6.10% 2017-2027		/	5,000	179	4 975
BIDC.O5	BIDC-EBID 6,40% 2019-2026		/			9 900
BIDC.O6	BIDC-EBID 6,50 % 2021-2028		/			8 955
BIDC.O7	BIDC-EBID 5,90% 2022-2029		/	10,000	38	10 000
CRRH.O10	CRRH-UEMOA 6,10% 2022-2037		/			10 200
CRRH.O2	CRRH-UEMOA 6.10% 2012-2024		/			9 800
CRRH.O4	CRRH-UEMOA 6% 2014-2024		/			10 000
CRRH.O5	CRRH-UEMOA 5.85% 2015-2025		/			10 000
CRRH.O6	CRRH-UEMOA 5.85% 2016-2026		/			10 230
CRRH.O7	CRRH-UEMOA 5.95% 2017-2029		/			5 000
CRRH.O8	CRRH-UEMOA 5.95% 2018-2030		/			5 833
CRRH.O9	CRRH-UEMOA 6.05% 2018-2033		/			6 667

SUKUK ET TITRES ASSIMILES

Symbole	Titre	Quantité résiduelle à l'achat	Cours Achat / Vente	Quantité résiduelle à la vente	Cours de Référence
SUKSN.S2	SUKUK SN 6% 2016-2026		/		10 750
SUKTG.S1	SUKUK TG 6.5% 2016-2026		/		10 000

CALENDRIER DES ASSEMBLEES GENERALES

ANNEE : 2024

Société	Nature	Date	Heure	Lieu
ORANGE CI	Ordinaire	16/04/2024	10:00:00	Siège de la société, sis à Abidjan, Cocody Riviera Golf, Boulevard de France, Immeuble Orange Village
BANK OF AFRICA BN	Ordinaire	12/04/2024	09:00:00	Hôtel Golden Tulip à Cotonou
CORIS BANK INTERNATIONAL	Ordinaire	12/04/2024	09:00:00	Sopatel Hôtel Silmandé
SICABLE	Ordinaire	05/04/2024	10:00:00	Hôtel TIAMA, ABIDJAN
BANK OF AFRICA NG	Ordinaire	04/04/2024	10:00:00	Centre de Formation de BOA-NIGER (BOA-Siège)
BANK OF AFRICA BF	Ordinaire	28/03/2024	10:00:00	Salle WANGO I à l'hôtel LANCASTER (EX LAICO HOTEL) OUAGA 2000
BANK OF AFRICA CI	Ordinaire	28/03/2024	10:00:00	Salle Fromager de l'hôtel IVOTEL du Plateau (10ème étage)
AIR LIQUIDE CI	Ordinaire	10/01/2024	10:00:00	Salle de conférence de la CRRAE-UMOA

L'actualité de la BRVM sur nos plateformes digitales

Infos BRVM

Pour recevoir les informations boursières par SMS, souscrivez :



Côte d'Ivoire : *430#
Bénin : *430*15#



Côte d'Ivoire : #139#
Burkina Faso : *310#



Côte d'Ivoire : *431#
Niger : *512*9#
Togo : *310#

Site web

www.brvm.org

Application Mobile

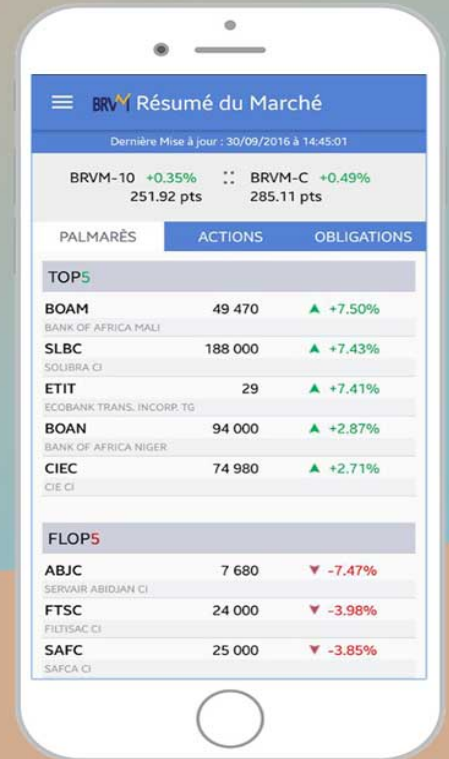

Disponible sur
 Google play

Disponible sur
 App Store

Nous suivre sur :

