

<b>BRVM COMPOSITE</b>	<b>210,89</b>
Variation Jour	1,48 %
Variation annuelle	3,77 %

<b>BRVM 30</b>	<b>105,99</b>
Variation Jour	1,60 %
Variation annuelle	5,99 %

<b>BRVM PRESTIGE</b>	<b>102,03</b>
Variation Jour	0,43 %
Variation annuelle	2,03 %

Evolution des indices

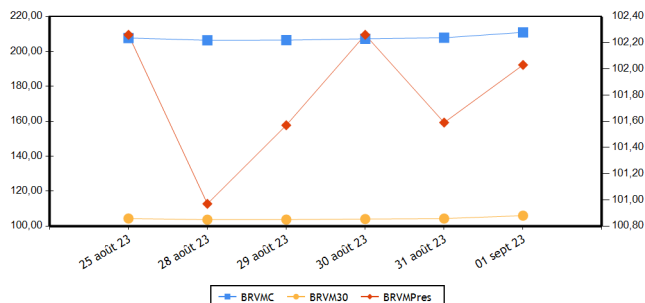

Volumes et valeurs transigés

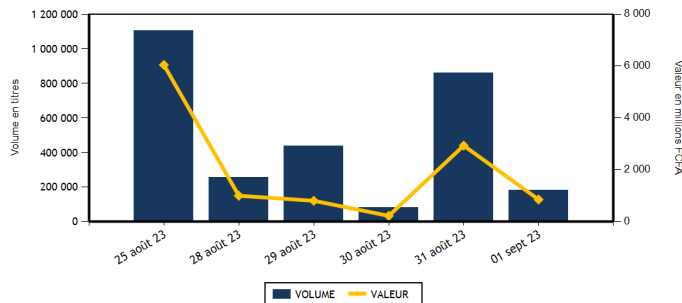

Actions	Niveau	Evol. Jour
Capitalisation boursière (FCFA)(Actions & Droits)	7 845 616 604 866	1,48 %
Volume échangé (Actions & Droits)	130 818	-78,30 %
Valeur transigée (FCFA) (Actions & Droits)	336 537 686	-27,39 %
Nombre de titres transigés	43	-2,27 %
Nombre de titres en hausse	21	40,00 %
Nombre de titres en baisse	12	-29,41 %
Nombre de titres inchangés	10	-16,67 %

Obligations	Niveau	Evol. Jour
Capitalisation boursière (FCFA)	10 117 716 522 313	0,00 %
Volume échangé	52 380	-79,72 %
Valeur transigée (FCFA)	518 681 000	-79,01 %
Nombre de titres transigés	1	-90,00 %
Nombre de titres en hausse	0	-100,00 %
Nombre de titres en baisse	1	-100,00 %
Nombre de titres inchangés	0	-100,00 %

**PLUS FORTES HAUSSES**

Titres	Cours	Evol. Jour	Evol. annuelle
NSIA BANQUE COTE D'IVOIRE (NSBC)	5 910	7,45 %	-1,09 %
SICOR CI (SICC)	6 145	7,43 %	13,69 %
BANK OF AFRICA BF (BOABF)	6 980	6,48 %	34,23 %
CIE CI (CIEC)	2 000	5,26 %	0,50 %
ECOBANK COTE D'IVOIRE (ECOC)	6 250	3,82 %	26,39 %

**PLUS FORTES BAISES**

Titres	Cours	Evol. Jour	Evol. annuelle
CROWN SIEM CI (SEMC)	570	-7,32 %	-16,18 %
BANK OF AFRICA ML (BOAM)	1 320	-3,65 %	-5,71 %
NEI-CEDA CI (NEIC)	610	-3,17 %	-23,75 %
BERNABE CI (BNBC)	1 860	-3,13 %	-7,00 %
UNILEVER CI (UNLC)	5 200	-3,08 %	-25,98 %

**INDICES PAR COMPARTIMENT**

Base = 100 au 02 janvier 2023	Nombre de sociétés	Valeur	Evol. Jour	Evol. annuelle	Volume	Valeur	PER moyen
BRVM-PRESTIGE	10	102,03	0,43 %	2,03 %	67 126	128 605 911	6,24
BRVM-PRINCIPAL	36	103,10	1,84 %	3,10 %	63 692	207 931 775	13,22

**INDICES SECTORIELS**

Base = 100 au 14 juin 1999	Nombre de sociétés	Valeur	Evol. Jour	Evol. annuelle	Volume	Valeur	PER moyen
BRVM - INDUSTRIE	11	100,95	0,03 %	-3,14 %	3 647	8 287 535	30,92
BRVM - SERVICES PUBLICS	5	516,33	1,94 %	5,55 %	21 910	103 366 020	8,95
BRVM - FINANCES	15	82,31	1,55 %	9,01 %	82 510	195 671 531	6,39
BRVM - TRANSPORT	2	356,02	0,34 %	4,19 %	660	960 595	7,89
BRVM - AGRICULTURE	5	195,25	-0,04 %	-31,14 %	7 166	10 841 645	10,96
BRVM - DISTRIBUTION	7	374,93	0,65 %	4,57 %	14 895	17 380 210	13,14
BRVM - AUTRES SECTEURS	1	1 240,05	0,50 %	5,79 %	30	30 150	-

Indicateurs	BRVM COMPOSITE
PER moyen du marché	10,19
Taux de rendement moyen du marché	8,24
Taux de rentabilité moyen du marché	9,97
Nombre de sociétés cotées	46
Nombre de lignes obligataires	127
Volume moyen annuel par séance	501 410,00
Valeur moyenne annuelle par séance	1 061 328 817,56

Indicateurs	BRVM COMPOSITE
Ratio moyen de liquidité	10,32
Ratio moyen de satisfaction	9,13
Ratio moyen de tendance	88,44
Ratio moyen de couverture	113,07
Taux de rotation moyen du marché	0,01
Prime de risque du marché	3,92
Nombre de SGI participantes	29

**Définitions**

Volume moyen annuel par séance = Volume annuel échangé / nombre de séances  
 Valeur moyenne annuelle par séance = Valeur annuelle échangée / nombre de séances  
 Ratio moyen de liquidité = Moyenne des ratios de liquidité (Titres échangés / Volume des ordres de vente)  
 Ratio moyen de satisfaction = Moyenne des ratios de satisfaction (Titres échangés / Volume des ordres d'achat)  
 Ratio moyen de tendance = Moyenne des ratios de tendance (Volume des ordres d'achat / Volume des ordres de vente)  
 Ratio moyen de couverture = Moyenne des ratios de couverture (Volume des ordres de vente / Volume des ordres d'achat)  
 Taux moyen de rotation = Moyenne des taux de rotation des actions cotées (volume transigé/capital flottante)  
 PER moyen du marché = moyenne des PER des actions cotées ayant un PER positif  
 Taux de rendement moyen = moyenne des taux de rendement des actions cotées ayant distribué un dividende  
 Taux de rentabilité moyen = moyenne des taux de rentabilité des actions cotées  
 Prime de risque du marché = (1 / le PER moyen du marché) - le taux de référence actuel des emprunts d'Etat

BOURSE REGIONALE DES VALEURS MOBILIERES  
 Siège Social : Abidjan - Côte d'Ivoire, 18 av. Joseph Anoma  
 Adresse : 01 BP 3802 Abidjan 01  
 Tel : +225 20 31 55 50 / +225 20 32 66 85  
 Fax : +225 20 32 66 84  
 E-mail : brvm@brvm.org Site web : www.brvm.org



**MARCHE DES ACTIONS**

Sect. Act. (*)	Symbole	Titre	Cours Précédent	Cours du jour		Variation jour	Séance de cotation		Cours Référence	Variation de l'année précédente	Dernier dividende payé		Rdt. Net	PER
				Ouv.	Clôt.		Volume	Valeur			Montant net	Date		
<b>COMPARTIMENT PRESTIGE</b>			<b>102,03</b>	<b>points</b>		<b>0,43 %</b>								
AGR	PALC	PALM CI	7 945	7 945	7 945	0,00 %	423	3 360 925	7 945	-23,50 %	1 213,63	19-juil.-23	15,28 %	2,95
AGR	SPHC	SAPH CI	3 050	3 050	3 095	1,48 %	692	2 111 845	3 095	-38,04 %	365,40	4-août-22	11,81 %	4,74
DIS	TTLC	TOTAL CI	2 150	2 150	2 150	0,00 %	275	591 250	2 150	13,46 %	159,29	25-août-22	7,41 %	11,02
DIS	TTLS	TOTAL SN	2 640	2 650	2 695	2,08 %	1 507	4 030 915	2 695	6,31 %	241,01	13-juil.-23	8,94 %	10,36
FIN	ETIT	ECOBANK TRANS. INCORP. TG	18	18	18	0,00 %	51 213	891 511	18	-5,26 %	0,60	8-juin-23	3,36 %	1,42
FIN	SGBC	SOCIETE GENERALE COTE D'IVOIRE	16 100	16 100	16 000	-0,62 %	2 676	42 650 960	16 000	37,87 %	1 112,43	31-mai-23	6,95 %	6,67
IND	NTLC	NESTLE CI	8 150	8 150	8 150	0,00 %	346	2 797 570	8 150	-1,15 %	728,10	8-août-23	8,93 %	10,82
IND	SMBC	SMB CI	9 100	9 100	9 050	-0,55 %	179	1 626 840	9 050	33,09 %	720,00	31-août-23	7,96 %	7,49
SPU	ONTBF	ONATEL BF	2 200	2 200	2 210	0,45 %	6 304	13 977 450	2 210	-30,94 %	287,88	26-juin-23	13,03 %	6,72
SPU	SNTS	SONATEL SN	16 350	16 350	16 675	1,99 %	3 511	56 566 645	16 675	9,70 %	1 500,00	30-mai-23	9,00 %	5,98
<b>TOTAL</b>							<b>67 126</b>	<b>128 605 911</b>						

<b>COMPARTIMENT PRINCIPAL</b>			<b>103,10</b>	<b>points</b>		<b>1,84 %</b>								
AGR	SCRC	SUCRIVOIRE	500	510	500	0,00 %	5 393	2 664 505	500	-45,95 %	40,50	20-août-21	8,10 %	
AGR	SICC	SICOR CI	5 720	6 145	6 145	7,43 %	105	645 170	6 145	13,69 %	1 919,00	25-sept.-00		30,92
AGR	SOGC	SOGB CI	3 870	3 870	3 800	-1,81 %	553	2 059 200	3 800	-32,98 %	558,00	17-juil.-23	14,68 %	5,24
AUT	STAC	SETAO CI	1 000	1 005	1 005	0,50 %	30	30 150	1 005	5,79 %	66,15	18-juil.-22	6,58 %	
DIS	ABJC	SERVAIR ABIDJAN CI	1 320	1 320	1 300	-1,52 %	91	118 835	1 300	0,39 %	92,00	31-août-23	7,08 %	11,18
DIS	BNBC	BERNABE CI	1 920	1 900	1 860	-3,13 %	676	1 262 160	1 860	-7,00 %	150,00	24-juil.-23	8,06 %	6,81
DIS	CFAC	CFAO MOTORS CI	920	950	920	0,00 %	11 769	10 820 080	920	-1,08 %	69,47	2-août-22	7,55 %	30,15
DIS	PRSC	TRACTAFRIC MOTORS CI	3 250	3 395	3 360	3,38 %	42	142 520	3 360	5,16 %	175,86	30-août-22	5,23 %	9,44
DIS	SHEC	VIVO ENERGY CI	760	770	775	1,97 %	535	414 450	775	3,33 %	29,00	28-oct.-22	3,74 %	13,01
FIN	BICC	BICI CI	6 700	NC	NC	0,00 %			6 700	-2,19 %	401,40	31-juil.-23	5,99 %	9,01
FIN	BOAB	BANK OF AFRICA BN	6 200	6 200	6 295	1,53 %	112	695 635	6 295	5,80 %	627,00	25-mai-23	9,96 %	6,67
FIN	BOABF	BANK OF AFRICA BF	6 555	6 625	6 980	6,48 %	2 388	15 826 585	6 980	34,23 %	577,00	5-mai-23	8,27 %	6,03
FIN	BOAC	BANK OF AFRICA CI	6 200	6 200	6 200	0,00 %	1 136	6 982 470	6 200	67,57 %	540,00	28-avr.-23	8,71 %	6,18
FIN	BOAM	BANK OF AFRICA ML	1 370	1 370	1 320	-3,65 %	562	763 340	1 320	-5,71 %	271,00	15-mai-19		9,82
FIN	BOAN	BANK OF AFRICA NG	4 715	4 730	4 700	-0,32 %	3 497	16 470 510	4 700	-18,76 %	613,80	25-mai-23	13,06 %	6,03
FIN	BOAS	BANK OF AFRICA SENEGAL	3 095	3 095	3 095	0,00 %	83	256 885	3 095	26,33 %	187,50	1-juin-23	6,06 %	4,77
FIN	CBIBF	CORIS BANK INTERNATIONAL	8 390	NC	NC	0,00 %			8 390	0,00 %	525,00	6-juil.-23	6,26 %	4,75
FIN	ECOC	ECOBANK COTE D'IVOIRE	6 020	6 100	6 250	3,82 %	7 073	41 041 755	6 250	26,39 %	549,00	30-mai-22	8,78 %	7,71
FIN	NSBC	NSIA BANQUE COTE D'IVOIRE	5 500	5 610	5 910	7,45 %	138	784 420	5 910	-1,09 %	363,60	7-juil.-23	6,15 %	4,51
FIN	ORGT	ORAGROUP TOGO	2 500	2 450	2 570	2,80 %	120	296 400	2 570	-34,52 %	59,52	17-juil.-20	2,32 %	9,29
FIN	SAFC	SAFCA CI	605	605	600	-0,83 %	107	64 485	600	-31,82 %	23,04	29-juil.-11		
FIN	SIBC	SOCIETE IVOIRIENNE DE BANQUE	5 200	5 345	5 335	2,60 %	13 405	68 946 575	5 335	16,36 %	495,00	11-août-23	9,28 %	6,65
IND	CABC	SICABLE CI	1 185	1 190	1 190	0,42 %	100	119 000	1 190	1,71 %	69,00	2-août-23	5,80 %	6,55
IND	FTSC	FILTISAC CI	1 115	1 120	1 120	0,45 %	289	323 680	1 120	-30,00 %	235,00	30-juil.-21	20,98 %	102,92
IND	NEIC	NEI-CEDA CI	630	630	610	-3,17 %	130	80 655	610	-23,75 %	9,00	28-juin-01		6,42
IND	SEMC	CROWN SIEM CI	615	620	570	-7,32 %	1 375	841 300	570	-16,18 %	14,40	28-déc.-21	2,53 %	6,02
IND	SIVC	AIR LIQUIDE CI	550	510	550	0,00 %	230	117 700	550	-18,52 %	63,00	29-sept.-17		11,93
IND	SLBC	SOLIBRA CI	85 995	85 995	85 995	0,00 %	2	171 990	85 995	3,30 %	4 050,00	12-août-22	4,71 %	116,29

IND	STBC	SITAB CI	6 095	6 095	6 300	3,36 %	257	1 589 150	6 300	-8,03 %	551,00	27-juil.-23	8,75 %	9,83
IND	UNLC	UNILEVER CI	5 365	5 200	5 200	-3,08 %	14	72 800	5 200	-25,98 %	1 233,00	9-juil.-12		
IND	UNXC	UNIWAX CI	765	770	750	-1,96 %	725	546 850	750	-2,60 %	60,75	29-juil.-22	8,10 %	
SPU	CIEC	CIE CI	1 900	1 970	2 000	5,26 %	10 514	19 799 695	2 000	0,50 %	157,50	31-juil.-23	7,88 %	11,41
SPU	ORAC	ORANGE COTE D'IVOIRE	10 750	10 750	10 950	1,86 %	850	9 200 340	10 950	7,25 %	752,76	15-juin-23	6,87 %	10,75
SPU	SDCC	SODE CI	5 250	5 250	5 280	0,57 %	731	3 821 890	5 280	-3,39 %	432,00	21-oct.-22	8,18 %	9,89
TRP	SDSC	BOLLORE	1 450	1 455	1 455	0,34 %	660	960 595	1 455	4,30 %	130,00	23-juin-22	8,93 %	7,89
TRP	SVOC	MOVIS CI	2 395	SP	SP	0,00 %			2 395	0,00 %	270,00	5-juil.-99		
<b>TOTAL</b>							63 692	207 931 775						

**TOTAL**
**TOTAL - Marché des actions**

130 818 336 537 686

Secteurs d'activités (\*) : AGR = Agriculture, AUT = Autres Secteurs, DIS = Distribution, FIN = Finances, IND = Industrie, TRP = Transport, SPU = Services Publics

**MARCHE DES DROITS**

Symbole	Titre	Cours Précédent	Cours du jour		Variation jour	Séance de cotation		Cours Référence	Variation depuis l'origine	Parité	Periode de négociation	
			Ouv.	Clôt.		Volume	Valeur				Début	fin

**TOTAL**
**TOTAL - Marché des droits**
**Légende:**

(d) Ex-dividende (V) Variation par rapport au cours de référence

Cours du jour: Ouv.: Ouverture Clôt.: Clôture Moy.: Moyen

Mentions : NC: Non Coté Ex-c: Ex-coupon Ex-d: Ex-droit SP: Suspendu Val-T: Valeur Théorique

PER = Cours / BNPA selon les données disponibles Rdt. Net: Rendement net (DNPA / Cours)

Comp.: 1 - Premier Compartiment 2 - Second Compartiment 3 - Compartiment de croissance

Ratio de liquidité = Titres échangés / Volume des ordres de vente

: Progression de l'indice sectoriel : Stabilité de l'indice sectoriel : Recul de l'indice sectoriel

**MARCHE DES OBLIGATIONS**

Symbole	Titre	Valeur nominale	Cours Précédent	Cours du jour	Cours Référence	Séance de cotation Volume	Valeur	Coupon couru	Période	Coupon d'intérêt Montant net	Eché.	Type Amort
<b>OBLIGATIONS D'ETAT</b>												
EOM.O10	ETAT DU MALI 6,20 % 2022-2029	10 000	10 000	NC	10 000			451,84	A	620,00	9-déc.-23	ACD
EOM.O11	ETAT DU MALI 6,40 % 2023-2030	10 000	10 000	NC	10 000			257,05	A	640,00	7-avr.-24	ACD
EOM.O2	Etat du Mali 6,50% 2017-2024	2 000	2 000	NC	2 000			47,60	A	130,00	20-avr.-24	AC
EOM.O3	ETAT DU MALI 6,50 % 2018-2025	6 000	6 000	NC	6 000			471,56	A	520,00	5-oct.-23	AC
EOM.O4	ETAT DU MALI 6,50% 2019-2027	8 000	8 000	NC	8 000			72,46	A	520,00	12-juil.-24	AC
EOM.O5	ETAT DU MALI 6,50% 2020-2028	10 000	10 000	NC	10 000			280,60	A	650,00	27-mars-24	ACD
EOM.O6	ETAT DU MALI 6,50% 2020-2027	10 000	10 000	NC	10 000			489,73	A	650,00	30-nov.-23	AC
EOM.O7	ETAT DU MALI 6,50% 2021-2031	10 000	10 000	NC	10 000			245,08	A	650,00	16-avr.-24	AC
EOM.O8	ETAT DU MALI 6,20 % 2022-2032	10 000	10 000	NC	10 000			609,81	A	620,00	7-sept.-23	ACD
EOM.O9	ETAT DU MALI 6,30% 2022-2032	10 000	10 000	NC	10 000			459,12	A	630,00	9-déc.-23	ACD
EOS.O10	ETAT DU SENEGAL 6,15 % 2023-2030	10 000	10 000	NC	10 000			521,41	S	615,00	29-sept.-23	ACD
EOS.O11	ETAT DU SENEGAL 6,35 % 2023-2033	10 000	10 000	NC	10 000			518,02	S	611,00	29-sept.-23	ACD
EOS.O7	ETAT SENEGAL 6.30% 2015-2025	10 000	10 100	NC	10 100			170,88	S	317,59	25-nov.-23	ACD
EOS.O8	ETAT DU SENEGAL 5,95% 2022-2034	10 000	10 000	NC	10 000			401,01	A	595,00	29-déc.-23	ACD
EOS.O9	ETAT DU SENEGAL 6,00 % 2023-2028	10 000	10 000	NC	10 000			508,70	S	600,00	29-sept.-23	ACD
TPBF.O10	TPBF 6,50% 2020 - 2028	8 333	8 417	NC	8 416,67			242,86	S	270,83	20-sept.-23	ACD
TPBF.O11	TPBF 6,50 % 2020-2028	8 334	8 334	NC	8 334			79,49	S	270,86	9-janv.-24	ACD
TPBF.O12	TPBF 6.50% 2021-2031	10 000	10 000	NC	10 000			282,61	S	325,00	25-sept.-23	ACD
TPBF.O13	TPBF 6,50 % 2021 - 2031	10 000	10 000	NC	10 000			100,68	S	325,00	6-janv.-24	ACD
TPBF.O14	TPBF 6,30% 2022-2034	10 000	10 000	NC	10 000			315,00	S	315,00	1-sept.-23	ACD
TPBF.O15	ETAT DU BURKINA 6,30 % 2022-2	10 000	9 999	NC	9 999			504,70	S	315,00	15-mai-23	ACD
TPBF.O16	ETAT DU BURKINA 6% 2023-2028	10 000	10 000	NC	10 000			387,85	S	300,00	10-juil.-23	ACD
TPBF.O4	TPBF 6.50% 2017-2027	10 000	10 000	NC	10 000			56,83	S	326,78	31-janv.-24	ACD
TPBF.O5	TPBF 6,50% 2017-2024	10 000	10 000	NC	10 000			113,66	S	325,00	29-déc.-23	ACD
TPBF.O6	TPBF 6.50% 2018-2025	10 000	10 500	NC	10 500			156,71	S	325,89	5-déc.-23	ACD
TPBF.O7	TPBF 6,50% 2018- 2025	10 000	10 000	NC	10 000			192,53	S	325,00	15-nov.-23	AC
TPBF.O8	TPBF 6,50% 2019-2027	10 000	10 000	NC	10 000			210,14	S	327,67	6-nov.-23	ACD
TPBF.O9	TPBF 6,50% 2019 - 2027	10 000	10 000	NC	10 000			259,29	S	325,00	8-oct.-23	ACD
TPBJ.O3	TPBJ 6,50% 2020-2028	10 000	10 000	NC	10 000			12,43	A	650,00	25-août-24	AC
TPBJ.O4	TPBJ 5,50 % 2022-2037	10 000	10 000	NC	10 000			276,50	A	550,00	1-mars-24	AC
TPBJ.O5	TPBJ 5,85 % 2022-2042	10 000	9 790	NC	9 790			294,10	A	585,00	1-mars-24	ACD
TPBJ.O6	TPBJ 5,75% 2022-2037	10 000	10 000	NC	10 000			54,99	A	575,00	28-juil.-24	ACD
TPBJ.O7	TPBJ 5,70% 2023-2030	10 000	9 800	NC	9 800			267,87	A	570,00	13-mars-24	AC
TPBJ.O8	TPBJ 6,20% 2023-2038	10 000	10 000	NC	10 000			291,37	A	620,00	13-mars-24	AC
TPCI.O17	TPCI 3% 2014-2024	10 000	10 000	NC	10 000			60,66	S	150,00	19-déc.-23	ACD
TPCI.O19	TPCI 5,99% 2015-2025	10 000	10 400	NC	10 400			180,03	A	599,00	14-mai-24	ACD
TPCI.O21	TPCI 6% 2016-2028	10 000	10 000	NC	10 000			239,34	A	600,00	8-avr.-24	ACD
TPCI.O22	TPCI 5,90% 2016 - 2026	10 000	9 600	NC	9 600			125,74	A	590,00	15-juin-24	ACD
TPCI.O23	TPCI 5,90% 2016-2026	10 000	10 000	NC	10 000			465,53	A	590,00	17-nov.-23	ACD
TPCI.O24	TPCI 6,25% 2017-2029	10 000	9 950	9 900	9 900	52 380	518 681 000	262,98	S	312,50	30-sept.-23	ACD
TPCI.O25	TPCI 5,95% 2017-2024 A	10 000	10 000	NC	10 000			211,34	S	297,50	24-oct.-23	ACD
TPCI.O26	TPCI 5,95% 2017-2024 B	10 000	10 000	NC	10 000			184,32	S	297,50	10-nov.-23	ACD
TPCI.O27	TPCI 6% 2017-2025	10 000	10 250	NC	10 250			104,92	S	300,00	29-déc.-23	ACD
TPCI.O28	TPCI 6% 2018 - 2026	10 000	10 100	NC	10 100			49,18	A	600,00	2-août-24	ACD
TPCI.O29	TPCI 6% 2018-2026	10 000	9 970	NC	9 970			521,10	A	600,00	19-oct.-23	ACD
TPCI.O30	TPCI 5,95% 2018-2025	5 000	4 910	NC	4 910			65,21	S	149,16	13-déc.-23	ACD
TPCI.O31	TPCI 5,75% 2019 - 2026	10 000	10 230	NC	10 230			114,69	A	575,00	20-juin-24	ACD
TPCI.O32	TPCI 2,23% 2019-2026	10 000		NC				44,48	A	223,00	20-juin-24	ACD
TPCI.O33	TPCI 5,75% 2019-2026	6 000	6 256	NC	6 256,20			155,53	A	345,00	20-mars-24	ACD
TPCI.O34	TPCI 6% 2019-2029	7 500	7 500	NC	7 500			202,87	A	450,00	20-mars-24	ACD
TPCI.O35	TPCI 5,75% 2019 -2026	10 000	10 250	NC	10 250			81,69	A	575,00	11-juil.-24	ACD
TPCI.O36	TPCI 5,75% 2019- 2026	10 000	10 000	NC	10 000			17,28	A	575,00	21-août-24	ACD
TPCI.O37	TPCI 5,80% 2019-2026	8 000	8 000	NC	8 000			344,50	A	464,00	4-déc.-23	ACD
TPCI.O38	TPCI 5,75% 2019-2026	8 000	8 080	NC	8 080			341,53	A	460,00	4-déc.-23	ACD
TPCI.O39	TPCI 5,75% 2019 - 2026	8 000	8 560	NC	8 560			402,03	A	460,00	17-oct.-23	ACD
TPCI.O40	TPCI 5,75% 2019-2026	8 000	7 840	NC	7 840			294,90	A	460,00	10-janv.-24	ACD
TPCI.O41	TPCI 5,80% 2020-2027	10 000	10 750	NC	10 750			293,17	A	580,00	29-févr.-24	ACD
TPCI.O42	TPCI 5,90% 2020-2030	10 000	10 000	NC	10 000			298,22	A	590,00	29-févr.-24	ACD
TPCI.O43	TPCI 5,90% 2020 - 2030	10 000	10 000	NC	10 000			211,17	A	590,00	23-avr.-24	ACD

TPCI.O44	TPCI 5,80% 2020 - 2027	10 000	10 095	NC	10 095	207,60	A	580,00	23-avr.-24	ACD
TPCI.O45	TPCI 5,80% 2020 -2027	8 000	8 000	NC	8 000	97,62	A	464,00	16-juin-24	ACD
TPCI.O46	TPCI 5,90% 2020 - 2030	8 750	8 925	NC	8 925	108,61	A	516,25	16-juin-24	ACD
TPCI.O47	TPCI 5,80% 2020 - 2027	8 000	8 200	NC	8 200	97,62	A	464,00	16-juin-24	ACD
TPCI.O48	TPCI 5,80% 2020- 2027	8 000	7 920	NC	7 920	43,10	A	464,00	29-juil.-24	ACD
TPCI.O49	TPCI 5,90% 2020- 2030	8 750	8 824	NC	8 824.38	47,96	A	516,25	29-juil.-24	ACD
TPCI.O50	TPCI 5,90% 2020-2030	8 750	8 750	NC	8 750	5,64	A	516,25	28-août-24	ACD
TPCI.O51	TPCI 5,80% 2020-2027	10 000	10 000	NC	10 000	530,74	A	580,00	2-oct.-23	ACD
TPCI.O52	TPCI 5,90 % 2020-2030	10 000	10 300	NC	10 300	539,89	A	590,00	2-oct.-23	ACD
TPCI.O53	TPCI 5,80% 2020-2027	10 000	10 600	NC	10 600	489,42	A	580,00	28-oct.-23	ACD
TPCI.O54	TPCI 5,90% 2020-2030	10 000	10 000	NC	10 000	497,86	A	590,00	28-oct.-23	ACD
TPCI.O55	TPCI 5,80% 2020 -2027	10 000	10 500	NC	10 500	398,85	A	580,00	24-déc.-23	ACD
TPCI.O56	TPCI 5,90% 2020- 2030	10 000	10 800	NC	10 800	405,73	A	590,00	24-déc.-23	ACD
TPCI.O57	TPCI 5,80% 2020-2027	10 000	10 000	NC	10 000	452,88	A	580,00	20-nov.-23	ACD
TPCI.O58	TPCI 5,80% 2021-2028	10 000	10 150	NC	10 150	278,91	A	580,00	9-mars-24	ACD
TPCI.O59	TPCI 5,90% 2021-2031	10 000	10 350	NC	10 350	283,72	A	590,00	9-mars-24	ACD
TPCI.O60	TPCI 5,80% 2021-2028	10 000	10 050	NC	10 050	175,90	A	580,00	13-mai-24	ACD
TPCI.O61	TPCI 5,90% 2021-2031	10 000	10 050	NC	10 050	178,93	A	590,00	13-mai-24	ACD
TPCI.O62	TPCI 5,80 % 2021 -2028	10 000	10 800	NC	10 800	99,84	A	580,00	30-juin-24	ACD
TPCI.O63	TPCI 5,90% 2021 -2031	10 000	10 000	NC	10 000	101,56	A	590,00	30-juin-24	ACD
TPCI.O64	TPCI 5,80 % 2021 - 2028	10 000	10 180	NC	10 180	605,42	A	580,00	16-août-23	ACD
TPCI.O65	TPCI 5,90% 2021-2031	10 000	10 700	NC	10 700	543,12	A	590,00	30-sept.-23	ACD
TPCI.O66	TPCI 5,90% 2021-2031	10 000	9 950	NC	9 950	484,93	A	590,00	5-nov.-23	ACD
TPCI.O67	TPCI 5,90 % 2021-2036	10 000	10 400	NC	10 400	418,66	A	590,00	16-déc.-23	ACD
TPCI.O68	TPCI 5,90 % 2022-2037	10 000	10 000	NC	10 000	342,68	A	590,00	1-févr.-24	ACD
TPCI.O69	TPCI 5,75 % 2022-2037	10 000	10 000	NC	10 000	256,08	A	575,00	22-mars-24	ACD
TPCI.O70	TPCI 5,75 % 2022-2037	10 000	10 100	NC	10 100	771,92	A	575,00	29-avr.-23	ACD
TPCI.O71	TPCI 5,65% 2022-2032	10 000	10 150	NC	10 150	120,41	A	565,00	15-juin-24	ACD
TPCI.O72	TPCI 5,65% 2022-2029	10 000	10 000	NC	10 000	52,49	A	565,00	29-juil.-24	ACD
TPCI.O73	TPCI 5,75% 2022-2032	10 000	10 000	NC	10 000	53,42	A	575,00	29-juil.-24	ACD
TPCI.O74	TPCI 5,85% 2022-2042	10 000	10 000	NC	10 000	52,49	A	565,00	29-juil.-24	ACD
TPCI.O75	TPCI 5,65% 2022-2029	10 000	10 000	NC	10 000	509,27	A	565,00	7-oct.-23	ACD
TPCI.O76	TPCI 5,75% 2022-2032	10 000	10 000	NC	10 000	518,29	A	575,00	7-oct.-23	ACD
TPCI.O77	TPCI (TAUX DE BASE + SPREAD) % 2022-2029	10 000	10 000	NC	10 000	37,95	T	166,25	11-nov.-23	ACD
TPCI.O78	TPCI 5,65% 2022-2029	10 000	10 000	NC	10 000	405,56	A	565,00	13-déc.-23	ACD
TPCI.O79	TPCI 5,75% 2023-2030	10 000	9 992	NC	9 992	291,44	A	575,00	28-févr.-24	ACD
TPNE.O1	TRESOR PUBLIC DU NIGER 6,50% 2019-2026	10 000	10 000	NC	10 000	278,83	A	650,00	28-mars-24	ACD
TPNE.O2	TRESOR PUBLIC DU NIGER 6,50% 2019 - 2026	10 000	10 000	NC	10 000	55,05	A	650,00	1-août-24	ACD
TPNE.O3	TRESOR PUBLIC DU NIGER 6,5% 2020-2027	8 000	8 136	NC	8 136	45,46	A	520,00	31-juil.-24	ACD
TPNE.O4	TRESOR PUBLIC DU NIGER 6,30% 2021-2031	10 000	10 000	NC	10 000	643,81	A	630,00	24-août-23	ACD
TPNE.O5	TPNE 6,15 % 2022-2034	10 000	10 550	NC	10 550	151,23	A	615,00	3-juin-24	ACD
TPNE.O6	TRESOR PUBLIC DU NIGER 6,15% 2022 - 2034	10 000	10 000	NC	10 000	439,77	A	615,00	14-déc.-23	ACD
TPTG.O2	TPTG 6% 2022-2037	10 000	10 000	NC	10 000	475,07	A	600,00	16-nov.-23	ACD
<b>TOTAL</b>						<b>52 380</b>		<b>518 681 000</b>		

**OBLIGATIONS REGIONALES**

BIDC.O4	BIDC-EBID 6.10% 2017-2027	5 000	5 000	NC	5 000	64,17	A	305,00	16-juin-24	ACD
BIDC.O5	BIDC-EBID 6,40% 2019-2026	10 000	10 000	NC	10 000	88,70	S	320,00	12-janv.-24	ACD
BIDC.O6	BIDC-EBID 6,50 % 2021-2028	10 000	10 000	NC	10 000	188,77	S	327,67	18-nov.-23	ACD
BIDC.O7	BIDC-EBID 5,90% 2022-2029	10 000	10 300	NC	10 300	135,78	S	295,81	9-déc.-23	ACD
CRRH.O10	CRRH-UEMOA 6,10% 2022-2037	10 000	10 000	NC	10 000	48,07	S	305,00	3-févr.-24	AC
CRRH.O2	CRRH-UEMOA 6.10% 2012-2024	10 000	10 000	NC	10 000	76,25	S	305,00	17-janv.-24	AC
CRRH.O3	CRRH-UEMOA 6% 2013-2023	10 000	10 000	NC	10 000	209,84	S	300,00	26-oct.-23	AC
CRRH.O4	CRRH-UEMOA 6% 2014-2024	10 000	10 000	NC	10 000	103,28	S	300,00	30-déc.-23	AC
CRRH.O5	CRRH-UEMOA 5.85% 2015-2025	10 000	10 000	NC	10 000	94,30	S	294,10	4-janv.-24	AC
CRRH.O6	CRRH-UEMOA 5.85% 2016-2026	10 000	10 230	NC	10 230	95,38	S	292,50	3-janv.-24	ACD
CRRH.O7	CRRH-UEMOA 5.95% 2017-2029	5 417	5 417	NC	5 417	93,71	S	161,15	17-nov.-23	AC
CRRH.O8	CRRH-UEMOA 5.95% 2018-2030	6 250	6 250	NC	6 250	73,16	S	185,94	21-déc.-23	AC
CRRH.O9	CRRH-UEMOA 6.05% 2018-2033	7 000	7 000	NC	7 000	83,31	S	211,75	21-déc.-23	AC
<b>TOTAL</b>						<b>0</b>		<b>0</b>		

**OBLIGATIONS PRIVEES**

Code	Titre	Montant	Montant	Cote	Montant	Cote	Mo	Montant	Date	Statut
BHSN.O1	DIASPORA BONDS BHS 6,25% 2019-	10 000	10 000	NC	10 000	90,51	S	314,21	10-janv.-24	ACD
FNSBC.O1	FCTC NSIA BANQUE 7 % 2020-2025	3 889	3 889	NC	3 888.88	55,82	T	66,69	16-sept.-23	ACD
FORBT.O1	FCTC ORABANK 7 % 2021-2026	7 778	8 322	NC	8 322.22	94,24	T	133,39	28-sept.-23	ACD
FTIMC.O1	FCTC TEYLIM IMMO 7 % 2021-2028	8 333	8 333	NC	8 333.33	132,05	T	142,92	8-sept.-23	ACD
ORGT.O2	ORAGROUP SA 7,15% 2021-2028	10 000	10 500	NC	10 500	250,05	S	357,50	26-oct.-23	ACD
PADS.O3	PAD 6,60% 2020-2027	9 000	9 315	NC	9 315	219,10	S	297,00	19-oct.-23	ACD
PTRC.O1	PETRO IVOIRE 6,80% 2022-2029	10 000	10 000	NC	10 000	283,87	S	666,00	15-déc.-23	ACD
SNLC.O1	SENELEC 6,50% 2018-2025	4 000	4 000	NC	4 000	111,63	S	130,00	27-sept.-23	AC
SNTS.O2	SONATEL 6,50% 2020-2027	8 000	8 000	NC	8 000	62,77	S	245,74	16-janv.-24	ACD
<b>TOTAL</b>						<b>0</b>		<b>0</b>		

**SUKUK ET TITRES ASSIMILES**

SUKCI.S2	SUKUK CI 5.75% 2016-2023	10 000	10 800	NC	10 800	284,31	S	293,89	7-sept.-23	ACD
SUKSN.S2	SUKUK SN 6% 2016-2026	10 000	10 750	NC	10 750	61,67	S	306,67	26-janv.-24	ACD
SUKTG.S1	SUKUK TG 6.5% 2016-2026	10 000	10 000	NC	10 000	402,68	S	371,86	17-août-23	ACD
<b>TOTAL</b>						<b>0</b>		<b>0</b>		

**TOTAL - Marché des obligations**

52 380 518 681 000

Légende :  
 (#) (\*) Ex-Coupon couru (#)Cours de référence amorti / Coupon couru Ex-c (#)Ex-marge de profits  
 Cours du jour: Ouv.: Ouverture Clôt.: Clôture Moy.: Moyen  
 Type Amort: Type d'Amortissement IF: In Fine AC: Amortissement Constant AD: Amortissement Dégressif ACD: Amortissement Constant Différé  
 Période: Périodicité de paiement des coupons A: Annuelle S: Semestrielle T: Trimestrielle  
 Eché.: Échéance de paiement des intérêts  
 Mentions: NC: Non Coté Ex-c: Ex-coupon ou Ex-droit SP: Suspendu

**INFORMATIONS**
**OPERATIONS EN COURS**

Emetteur	Opération
ETAT DU MALI	Première cotation - ETAT DU MALI 6,50% 2023-2030

**AVIS**

Entité	N°	Nature	Objet
BRVM	185-2023	Paieiment Intérêts	Paieiment des intérêts annuels - TPCI 5,90 % 2021-2031

**COMMUNIQUES**

Emetteur	N°	Nature	Objet
----------	----	--------	-------

**QUANTITES RESIDUELLES**
**MARCHE DES ACTIONS**

Symbole	Titre	Quantité résiduelle à l'achat	Cours Achat / Vente			Quantité résiduelle à la vente	Cours de Référence
ABJC	SERVAIR ABIDJAN CI	47	1,300	/	1,320	1 503	1 300
BICC	BICI CI	3	6,405	/	6,900	216	6 700
BNBC	BERNABE CI	99	1,860	/	1,900	40	1 860
BOAB	BANK OF AFRICA BN	28	6,200	/	6,295	87	6 295
BOABF	BANK OF AFRICA BF	76	6,635	/	6,980	109	6 980
BOAC	BANK OF AFRICA CI	1 179	6,110	/	6,200	422	6 200
BOAM	BANK OF AFRICA ML	513	1,320	/	1,370	535	1 320
BOAN	BANK OF AFRICA NG	153	4,700	/	4,720	175	4 700
BOAS	BANK OF AFRICA SENEGAL	5	2,975	/	3,095	546	3 095
CABC	SICABLE CI	20	1,170	/	1,190	1 404	1 190
CBIBF	CORIS BANK INTERNATIONAL	3	8,105	/	8,390	72	8 390
CFAC	CFAO MOTORS CI	39	900	/	920	3 980	920
CIEC	CIE CI	174	1,900	/	2,000	1 631	2 000
ECOC	ECOBANK COTE D'IVOIRE	31	6,150	/	6,250	51	6 250
ETIT	ECOBANK TRANS. INCORP. TG	1 611 560	17	/	18	563 998	18
FTSC	FILTISAC CI	10	1,115	/	1,120	11 044	1 120
NEIC	NEI-CEDA CI	343	610	/	630	1 875	610
NSBC	NSIA BANQUE COTE D'IVOIRE	100	5,700	/			5 910
NTLC	NESTLE CI	877	8,000	/	8,150	2 113	8 150
ONTBF	ONATEL BF	5	2,210	/	2,300	8 989	2 210
ORAC	ORANGE COTE D'IVOIRE	78	10,710	/	10,950	394	10 950
ORGT	ORAGROUP TOGO	1 495	2,405	/	2,570	50	2 570
PALC	PALM CI	9	7,945	/	7,950	6 092	7 945
PRSC	TRACTAFRIC MOTORS CI	180	3,335	/	3,360	203	3 360
SAFC	SAFCA CI	5	595	/	600	2 193	600
SCRC	SUCRIVOIRE	1 049	475	/	500	4 250	500
SDCC	SODE CI	10	5,250	/	5,280	3	5 280
SDSC	BOLLORE	351	1,455	/	1,480	1 395	1 455
SEMC	CROWN SIEM CI	24	570	/	615	800	570
SGBC	SOCIETE GENERALE COTE D'IVOIRE	1	15,915	/	16,000	138	16 000
SHEC	VIVO ENERGY CI	313	770	/	790	200	775
SIBC	SOCIETE IVOIRIENNE DE BANQUE	354	5,200	/	5,335	63	5 335
SICC	SICOR CI	24	5,355	/	6,145	960	6 145
SIVC	AIR LIQUIDE CI	100	515	/	550	354	550
SLBC	SOLIBRA CI	4	84,000	/	85,000	4	85 995
SMBC	SMB CI	6	9,050	/	9,095	25	9 050
SNTS	SONATEL SN	5	16,550	/	16,675	8 498	16 675
SOGC	SOGB CI	100	3,655	/	3,800	889	3 800
SPHC	SAPH CI	5	3,055	/	3,095	327	3 095
STAC	SETAO CI	2	1,005	/	1,070	488	1 005
STBC	SITAB CI	138	5,900	/	6,300	395	6 300
SVOC	MOVIS CI			/			2 395
TTLC	TOTAL CI	194	2,145	/	2,150	14 348	2 150
TTLS	TOTAL SN	93	2,695	/	2,700	412	2 695
UNLC	UNILEVER CI			/	5,200	26	5 200
UNXC	UNIWAX CI	10	735	/	750	710	750

## QUANTITES RESIDUELLES

### MARCHE DES DROITS

Symbole	Titre	Quantité résiduelle à l'achat	Cours Achat / Vente	Quantité résiduelle à la vente	Cours de Référence
---------	-------	-------------------------------	---------------------	--------------------------------	--------------------



**QUANTITES RESIDUELLES**
**MARCHE DES OBLIGATIONS**

Symbole	Titre	Quantité résiduelle à l'achat	Cours Achat / Vente	Quantité résiduelle à la vente	Cours de Référence
BHSN.01	DIASPORA BONDS BHS 6,25% 2019-		/		10 000
FNSBC.01	FCTC NSIA BANQUE 7 % 2020-2025		/		3 889
FORBT.01	FCTC ORABANK 7 % 2021-2026		/		8 322
FTIMC.01	FCTC TEYLIOM IMMO 7 % 2021-2028		/		8 333
ORGT.02	ORAGROUP SA 7,15% 2021-2028		/ 10,550	1 500	10 500
PADS.03	PAD 6,60% 2020-2027	1 535	9,000	/	9 315
PTRC.01	PETRO IVOIRE 6,80% 2022-2029		/ 10,000	220	10 000
SNLC.01	SENELEC 6,50% 2018-2025		/		4 000
SNTS.02	SONATEL 6,50% 2020-2027	100	7,600	/	8 000
EOM.010	ETAT DU MALI 6,20 % 2022-2029		/		10 000
EOM.011	ETAT DU MALI 6,40 % 2023-2030		/		10 000
EOM.02	Etat du Mali 6.50% 2017-2024		/		2 000
EOM.03	ETAT DU MALI 6,50 % 2018-2025		/		6 000
EOM.04	ETAT DU MALI 6,50% 2019-2027		/		8 000
EOM.05	ETAT DU MALI 6,50% 2020-2028		/		10 000
TPNE.02	TRESOR PUBLIC DU NIGER 6,50% 2019 - 2026		/		10 000
TPNE.03	TRESOR PUBLIC DU NIGER 6,5% 2020-2027		/		8 136
TPNE.04	TRESOR PUBLIC DU NIGER 6,30% 2021-2031		/ 9,800	2 000	10 000
TPNE.05	TPNE 6,15 % 2022-2034		/ 10,550	80	10 550
TPNE.06	TRESOR PUBLIC DU NIGER 6,15% 2022 - 2034		/		10 000
TPTG.02	TPTG 6% 2022-2037		/		10 000
TPCI.075	TPCI 5,65% 2022-2029		/		10 000
TPCI.076	TPCI 5,75% 2022-2032		/		10 000
TPCI.077	TPCI (TAUX DE BASE + SPREAD) % 2022-2029		/		10 000
TPCI.078	TPCI 5,65% 2022-2029		/		10 000
TPCI.079	TPCI 5,75% 2023-2030	20	9,992	/	9 992
TPNE.01	TRESOR PUBLIC DU NIGER 6,50% 2019-2026		/		10 000
TPCI.069	TPCI 5,75 % 2022-2037		/		10 000
TPCI.070	TPCI 5,75 % 2022-2037		/		10 100
TPCI.071	TPCI 5,65% 2022-2032		/ 10,200	1 000	10 150
TPCI.072	TPCI 5,65% 2022-2029		/		10 000
TPCI.073	TPCI 5,75% 2022-2032		/		10 000
TPCI.074	TPCI 5,85% 2022-2042		/		10 000
TPCI.063	TPCI 5,90% 2021 -2031		/		10 000
TPCI.064	TPCI 5,80 % 2021 - 2028		/		10 180
TPCI.065	TPCI 5,90% 2021-2031		/		10 700
TPCI.066	TPCI 5,90% 2021-2031		/		9 950
TPCI.067	TPCI 5,90 % 2021-2036		/ 10,400	4	10 400
TPCI.068	TPCI 5,90 % 2022-2037		/		10 000
TPCI.057	TPCI 5,80% 2020-2027		/		10 000
TPCI.058	TPCI 5,80% 2021-2028		/		10 150
TPCI.059	TPCI 5,90% 2021-2031		/		10 350
TPCI.060	TPCI 5,80% 2021-2028		/		10 050
TPCI.061	TPCI 5,90% 2021-2031		/		10 050
TPCI.062	TPCI 5,80 % 2021 -2028		/		10 800
TPCI.051	TPCI 5,80% 2020-2027		/		10 000
TPCI.052	TPCI 5,90 % 2020-2030		/		10 300
TPCI.053	TPCI 5,80% 2020-2027		/		10 600
TPCI.054	TPCI 5,90% 2020-2030		/		10 000
TPCI.055	TPCI 5,80% 2020 -2027		/		10 500

TPCI.056	TPCI 5,90% 2020- 2030			/			10 800
TPCI.045	TPCI 5,80% 2020 -2027			/			8 000
TPCI.046	TPCI 5,90% 2020 - 2030			/			8 925
TPCI.047	TPCI 5,80% 2020 - 2027			/			8 200
TPCI.048	TPCI 5,80% 2020- 2027			/			7 920
TPCI.049	TPCI 5,90% 2020- 2030			/			8 824
TPCI.050	TPCI 5,90% 2020-2030			/			8 750
TPCI.039	TPCI 5,75% 2019 - 2026			/			8 560
TPCI.040	TPCI 5,75% 2019-2026			/			7 840
TPCI.041	TPCI 5,80% 2020-2027			/			10 750
TPCI.042	TPCI 5,90% 2020-2030			/	10,100	500	10 000
TPCI.043	TPCI 5,90% 2020 - 2030			/			10 000
TPCI.044	TPCI 5,80% 2020 - 2027			/			10 095
TPCI.033	TPCI 5.75% 2019-2026			/			6 256
TPCI.034	TPCI 6% 2019-2029			/			7 500
TPCI.035	TPCI 5,75% 2019 -2026			/			10 250
TPCI.036	TPCI 5,75% 2019- 2026			/			10 000
TPCI.037	TPCI 5,80% 2019-2026			/			8 000
TPCI.038	TPCI 5,75% 2019-2026			/			8 080
TPCI.027	TPCI 6% 2017-2025			/			10 250
TPCI.028	TPCI 6% 2018 - 2026			/			10 100
TPCI.029	TPCI 6% 2018-2026			/			9 970
TPCI.030	TPCI 5,95% 2018-2025			/			4 910
TPCI.031	TPCI 5,75% 2019 - 2026			/			10 230
TPCI.032	TPCI 2,23% 2019-2026			/			10 000
TPCI.021	TPCI 6% 2016-2028			/			10 000
TPCI.022	TPCI 5.90% 2016 - 2026			/			9 600
TPCI.023	TPCI 5.90% 2016-2026			/			10 000
TPCI.024	TPCI 6.25% 2017-2029			/			9 900
TPCI.025	TPCI 5,95% 2017-2024 A	200	10,000	/			10 000
TPCI.026	TPCI 5,95% 2017-2024 B	25	10,000	/			10 000
TPBJ.05	TPBJ 5,85 % 2022-2042			/			9 790
TPBJ.06	TPBJ 5,75% 2022-2037			/			10 000
TPBJ.07	TPBJ 5,70% 2023-2030	500	10,000	/			9 800
TPBJ.08	TPBJ 6,20% 2023-2038			/			10 000
TPCI.017	TPCI 3% 2014-2024			/			10 000
TPCI.019	TPCI 5.99% 2015-2025	314	10,000	/			10 400
TPBF.06	TPBF 6.50% 2018-2025			/			10 500
TPBF.07	TPBF 6,50% 2018- 2025			/	10,000	14	10 000
TPBF.08	TPBF 6,50% 2019-2027			/			10 000
TPBF.09	TPBF 6,50% 2019 - 2027			/	10,000	262	10 000
TPBJ.03	TPBJ 6,50% 2020-2028			/			10 000
TPBJ.04	TPBJ 5,50 % 2022-2037			/			10 000
TPBF.013	TPBF 6,50 % 2021 - 2031			/	10,000	85	10 000
TPBF.014	TPBF 6,30% 2022-2034			/	10,200	100	10 000
TPBF.015	ETAT DU BURKINA 6,30 % 2022-2			/	10,000	35	9 999
TPBF.016	ETAT DU BURKINA 6% 2023-2028			/			10 000
TPBF.04	TPBF 6.50% 2017-2027			/	9,995	112	10 000
TPBF.05	TPBF 6,50% 2017-2024			/			10 000
EOS.07	ETAT SENEGAL 6.30% 2015-2025			/			10 100
EOS.08	ETAT DU SENEGAL 5,95% 2022-2034			/			10 000
EOS.09	ETAT DU SENEGAL 6,00 % 2023-2028			/			10 000
TPBF.010	TPBF 6,50% 2020 - 2028			/	8,416.67	268	8 417
TPBF.011	TPBF 6,50 % 2020-2028			/			8 334
TPBF.012	TPBF 6.50% 2021-2031			/			10 000

EOM.06	ETAT DU MALI 6,50% 2020-2027			/	10,000	107	10 000
EOM.07	ETAT DU MALI 6.50% 2021-2031			/			10 000
EOM.08	ETAT DU MALI 6,20 % 2022-2032			/	10,100	4	10 000
EOM.09	ETAT DU MALI 6,30% 2022-2032			/			10 000
EOS.010	ETAT DU SENEGAL 6,15 % 2023-2030			/			10 000
EOS.011	ETAT DU SENEGAL 6,35 % 2023-2033			/			10 000
BIDC.04	BIDC-EBID 6.10% 2017-2027			/			5 000
BIDC.05	BIDC-EBID 6,40% 2019-2026			/			10 000
BIDC.06	BIDC-EBID 6,50 % 2021-2028		681	10,000	/		10 000
BIDC.07	BIDC-EBID 5,90% 2022-2029			/	9,900	4	10 300
CRRH.010	CRRH-UEMOA 6,10% 2022-2037			/			10 000
CRRH.02	CRRH-UEMOA 6.10% 2012-2024			/			10 000
CRRH.09	CRRH-UEMOA 6.05% 2018-2033			/			7 000
CRRH.03	CRRH-UEMOA 6% 2013-2023			/			10 000
CRRH.04	CRRH-UEMOA 6% 2014-2024			/			10 000
CRRH.05	CRRH-UEMOA 5.85% 2015-2025			/			10 000
CRRH.06	CRRH-UEMOA 5.85% 2016-2026			/			10 230
CRRH.07	CRRH-UEMOA 5.95% 2017-2029			/			5 417
CRRH.08	CRRH-UEMOA 5.95% 2018-2030			/			6 250

### SUKUK ET TITRES ASSIMILES

Symbole	Titre	Quantité résiduelle à l'achat	Cours Achat / Vente	Quantité résiduelle à la vente	Cours de Référence
SUKCI.S2	SUKUK CI 5.75% 2016-2023		/		10 800
SUKSN.S2	SUKUK SN 6% 2016-2026		/		10 750
SUKTG.S1	SUKUK TG 6.5% 2016-2026		/		10 000

**CALENDRIER DES ASSEMBLEES GENERALES**
**ANNEE : 2023**

Société	Nature	Date	Heure	Lieu
SICOR	Ordinaire	26/07/2023	09:00:00	Hôtel Palm Club, Cocody
SITAB	Ordinaire	30/06/2023	10:30:00	Hôtel PULLMAN
AIR LIQUIDE CI	Mixte	27/06/2023	09:00:00	SALLE DE CONFÉRENCE DE LA CRRAE-UMOA
SUCRIVOIRE	Ordinaire	27/06/2023	09:30:00	VISIOCONFERENCE
CFAO MOTORS CI	Ordinaire	27/06/2023	09:00:00	Au siège social, sis à Abidjan, 117, Boulevard de Marseille
BICI CI	Ordinaire	27/06/2023	10:00:00	Auditorium de la Maison des Entreprises (siège de la CGECI) sise au Plateau
TRACTAFRIC CI	Ordinaire	26/06/2023	10:00:00	Hôtel AZALAI ABIDJAN sis Marcory, Bd VGE, en face de Cap Sud, à côté de la banque BGFI
FILTISAC CI	Ordinaire	22/06/2023	10:00:00	Espace Latrille Events II-Plateaux Boulevard Latrille Abidjan - Cocody
FILTISAC CI	Ordinaire	22/06/2023	10:00:00	Espace Latrille Events II-Plateaux Boulevard Latrille - Abidjan - Cocody
UNIWAX CI	Ordinaire	22/06/2023	09:00:00	Espace Latrille Events, sis à Abidjan, Cocody II-Plateaux (Carrefour Duncan)
SODECI	Ordinaire	21/06/2023	09:00:00	Siège social sis, 1, Avenue Christiani Treichville ABIDJAN
PALM CI	Ordinaire	21/06/2023	09:30:00	VISIOCONFERENCE
CIE CI	Ordinaire	20/06/2023	10:00:00	VISIOCONFERENCE
NEI-CEDA CI	Ordinaire	19/06/2023	14:30:00	Hôtel TIAMA , à Abidjan
SETAO CI	Ordinaire	16/06/2023	10:00:00	Hôtel TIAMA (salon EBENE) - Abidjan Plateau
SAFCA CI	Ordinaire	16/06/2023	10:00:00	Siège de la société sis à Abidjan, 1, Rue des Carrossiers, Zone 3C (face SOCOCE Treichville)
TOTAL	Ordinaire	15/06/2023	10:00:00	Radisson Blu Hotel Abidjan Airport sis au boulevard de l'Aéroport Abidjan, Port Bouët
TOTAL SENEGAL S.A.	Ordinaire	13/06/2023	10:00:00	Hôtel Radisson Blu Dakar
SERVAIR ABIDJAN CI	Ordinaire	13/06/2023	11:00:00	Salle JEWELS de la CGECI sise à la Maison de l'Entreprise au Plateau
SOGB	Ordinaire	13/06/2023	11:00:00	Immeuble CRRAE - UEMOA sis à Abidjan Plateau
SAPH CI	Ordinaire	12/06/2023	14:00:00	VISIOCONFERENCE
BERNABE CI	Ordinaire	08/06/2023	10:00:00	Salle de conférence GEWELS de la Maison du Patronat Ivoirien (CGECI) au Plateau
SOLIBRA	Mixte	31/05/2023	09:00:00	Espace CRISTAL 8, rue du Chevalier de Clieu Zone 4 C « Salle PLATINIUM » ABIDJAN
ORAGROUP	Ordinaire	31/05/2023	09:30:00	Hôtel 2 Février situé à Place de l'indépendance, BP 131 Lomé.
ECOBANK TG	Mixte	17/05/2023	10:30:00	Salle de Conférence du Centre Panafricain Ecobank, 2365, Boulevard du Mono, Lomé, Togo
SIB	Ordinaire	12/05/2023	10:00:00	CRRAE - UEMOA (Abidjan-Plateau - Angle Boulevard Botreau Roussel - Rue privée CRRAE-UMOA)
NESTLE CI	Ordinaire	12/05/2023	10:00:00	Espace CRISTAL 8, rue du Chevalier de Clieu Zone 4 C « Salle DIAMANT » ABIDJAN
ONATEL BF	Ordinaire	09/05/2023	10:30:00	ROYAL BEACH HÔTEL, OUAGADOUGOU-BURKINA FASO
ECOBANK CI	Ordinaire	26/04/2023	10:00:00	Hôtel Radisson Blu, sis à Abidjan Port-Bouët, route de l'Aéroport International Félix Houphouët Boigny
BOLLORE TRANSPORT & LOGISTICS	Extraordinaire	20/04/2023	10:00:00	Salle Kodjo EBOUCLE du palais de la culture sis à Treichville, Avenue Christiani à Abidjan
SONATEL	Ordinaire	18/04/2023	10:00:00	PAR VISIOCONFERENCE dans ses locaux situés au Technopole à Dakar
CORIS BANK INTERNATIONAL	Ordinaire	17/04/2023	09:00:00	Sopatel Hôtel Silmandé SA
BANK OF AFRICA BN	Ordinaire	14/04/2023	10:00:00	Hôtel GOLDEN TULIP à Cotonou
SGB CI	Ordinaire	13/04/2023	09:00:00	Espace Latrille Events, sis à Abidjan Commune de Cocody, aux Deux-plateaux Boulevard Latrille
ORANGE CI	Ordinaire	13/04/2023	10:00:00	Au siège de la société, sis à Abidjan, Cocody Riviera Golf, Boulevard de France, Immeuble Orange Village
ORAGROUP	Extraordinaire	31/03/2023	09:00:00	Hôtel 2 FEVRIER de Lomé
BANK OF AFRICA SN	Ordinaire	31/03/2023	09:30:00	Immeuble Elan II au 2ème étage, Almadies, zone 12, route de Ngor à Dakar
SICABLE	Ordinaire	30/03/2023	10:00:00	Hôtel TIAMA , à Abidjan
BANK OF AFRICA ML	Ordinaire	30/03/2023	09:30:00	Siège de la banque à l'immeuble BANK OF AFRICA, Avenue du Mali, Quartier ACI 2000
BANK OF AFRICA NG	Ordinaire	30/03/2023	10:00:00	Centre de formation de BOA-NIGER sis à BOA siège
BANK OF AFRICA BF	Ordinaire	30/03/2023	10:00:00	Salle LAICO HOTEL OUAGA 2000

BANK OF AFRICA CI

Ordinaire

29/03/2023

10:00:00

Salle FROMAGER de l'hôtel IVOTEL du Plateau 10ème étage

# L'actualité de la BRVM sur nos plateformes digitales

## Infos BRVM

Pour recevoir les informations boursières par SMS, souscrivez :



Côte d'Ivoire : \*430#  
Bénin : \*430\*15#



Côte d'Ivoire : #139#  
Burkina Faso : \*310#



Côte d'Ivoire : \*431#  
Niger : \*512\*9#  
Togo : \*310#

## Site web

[www.brvm.org](http://www.brvm.org)



## Application Mobile

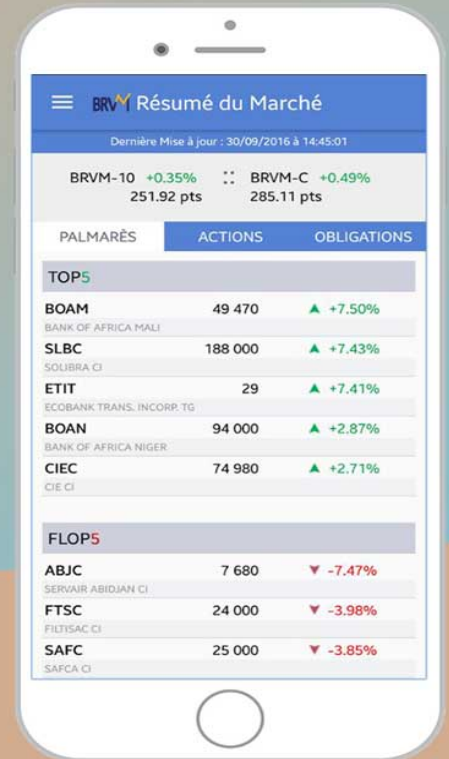

Disponible sur Google play

Disponible sur App Store

Nous suivre sur :

