

BRVM 10	160,06
Variation Jour	-0,38 %
Variation annuelle	4,27 %



BULLETIN OFFICIEL DE LA COTE

N° 140

vendredi 22 juillet 2022

Site : www.brvm.org

BRVM Composite	207,10
Variation Jour	-0,23 %
Variation annuelle	2,38 %

Evolution des indices

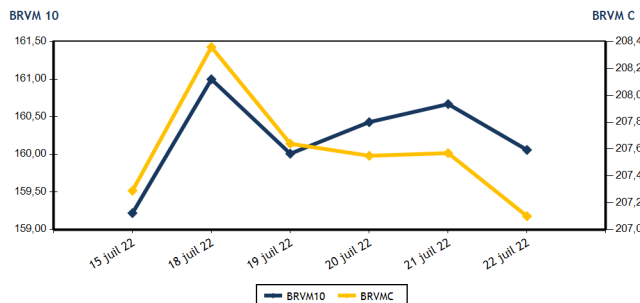

Volumes et valeurs transigés

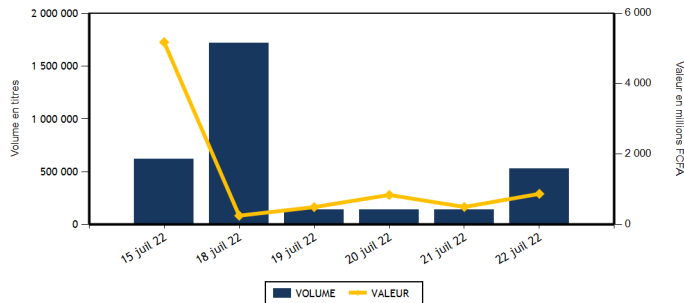

Actions	Niveau	Evol. Jour
Capitalisation boursière (FCFA)(Actions & Droits)	6 234 065 869 566	-0,23 %
Volume échangé (Actions & Droits)	523 609	360,64 %
Valeur transigée (FCFA) (Actions & Droits)	810 528 683	240,73 %
Nombre de titres transigés	43	0,00 %
Nombre de titres en hausse	8	-33,33 %
Nombre de titres en baisse	16	77,78 %
Nombre de titres inchangés	19	-13,64 %

Obligations	Niveau	Evol. Jour
Capitalisation boursière (FCFA)	8 013 796 877 930	-0,01 %
Volume échangé	5 893	-75,85 %
Valeur transigée (FCFA)	59 136 854	-77,15 %
Nombre de titres transigés	8	-38,46 %
Nombre de titres en hausse	1	-50,00 %
Nombre de titres en baisse	1	-
Nombre de titres inchangés	6	-45,45 %

PLUS FORTES HAUSSES

Titres	Cours	Evol. Jour	Evol. annuelle
TRACTAFRIC MOTORS CI (PRSC)	3 735	7,48 %	-11,07 %
BICI CI (BICC)	6 400	6,67 %	-13,51 %
SICABLE CI (CABC)	1 160	4,04 %	14,29 %
FILTISAC CI (FTSC)	1 340	3,08 %	-20,24 %
AIR LIQUIDE CI (SIVC)	845	2,42 %	-5,59 %

PLUS FORTES BAISES

Titres	Cours	Evol. Jour	Evol. annuelle
SICOR CI (SICC)	7 395	-7,45 %	44,43 %
BANK OF AFRICA ML (BOAM)	1 475	-7,23 %	-0,67 %
SETAO CI (STAC)	1 175	-6,00 %	60,96 %
CIE CI (CIEC)	2 230	-3,04 %	17,68 %
SOGB CI (SOGC)	6 100	-2,71 %	22,00 %

INDICES SECTORIELS

Base = 100 au 14 juin 1999	Nombre de sociétés	Valeur	Evol. Jour	Evol. annuelle	Volume	Valeur	PER moyen
BRVM - INDUSTRIE	12	114,68	0,15 %	4,15 %	10 959	69 994 335	28,09
BRVM - SERVICES PUBLICS	4	463,77	-0,52 %	3,32 %	46 684	559 880 020	9,26
BRVM - FINANCES	15	77,40	-0,01 %	0,35 %	449 500	98 174 863	7,44
BRVM - TRANSPORT	2	414,49	0,00 %	-33,38 %	238	404 350	6,64
BRVM - AGRICULTURE	5	330,74	-1,02 %	35,93 %	9 394	69 220 615	6,38
BRVM - DISTRIBUTION	7	374,44	0,21 %	-8,10 %	6 626	12 600 850	29,28
BRVM - AUTRES SECTEURS	1	1 449,81	-6,00 %	60,96 %	208	253 650	14,11
BRVM - PETITES CAPITALISATIONS	-	-	-	-	-	-	-

Indicateurs	1er et 2è Comp.	BRVM PC
PER moyen du marché	8,17	
Taux de rendement moyen du marché	6,51	
Taux de rentabilité moyen du marché	7,04	
Nombre de sociétés cotées	46	
Nombre de lignes obligataires	101	
Volume moyen annuel par séance	1 197 948,00	
Valeur moyenne annuelle par séance	1 577 168 838,89	

Indicateurs	1er et 2è Comp.	BRVM PC
Ratio moyen de liquidité	19,09	
Ratio moyen de satisfaction	19,93	
Ratio moyen de tendance	104,37	
Ratio moyen de couverture	95,81	
Taux de rotation moyen du marché	0,05	
Prime de risque du marché	6,34	
Nombre de SGI participantes	27	

Définitions

Volume moyen annuel par séance = Valeur annuel échangé / nombre de séances
 Valeur moyenne annuelle par séance = Valeur annuelle échangée / nombre de séances
 Ratio moyen de liquidité = Moyenne des ratios de liquidité (Titres échangés / Volume des ordres de vente)
 Ratio moyen de satisfaction = Moyenne des ratios de satisfaction (Titres échangés / Volume des ordres d'achat)
 Ratio moyen de tendance = Moyenne des ratios de tendance (Volume des ordres d'achat / Volume des ordres de vente)
 Ratio moyen de couverture = Moyenne des ratios de couverture (Volume des ordres de vente / Volume des ordres d'achat)

Taux moyen de rotation = moyenne des taux de rotation des actions cotées (volume transigé / capi flottante)
 PER moyen du marché = moyenne des PER des actions cotées ayant un PER positif
 Taux de rendement moyen = moyenne des taux de rendement des actions cotées ayant distribué un dividende
 Taux de rentabilité moyen = moyenne des taux de rentabilité des actions cotées
 Prime de risque du marché = (1 / le PER moyen du marché) - le taux de référence actuel des emprunts d'Etat



MARCHE DES ACTIONS

Symbole	Titre	Cours Précédent	Cours du jour		Variation jour	Séance de cotation		Cours Référence	Variation de l'année précédente	Dernier dividende payé		Rdt. Net	PER
			Ouv.	Clôt.		Volume	Valeur			Montant net	Date		
SECTEUR - INDUSTRIE		114,68	points	↑	0,15 %								
CABC	SICABLE CI	1 115	1 160	1 160	4,04 %	5	5 800	1 160	14,29 %	133,00	2-août-21	11,47 %	171,27
FTSC	FILTISAC CI	1 300	1 300	1 340	3,08 %	1 010	1 315 000	1 340	-20,24 %	235,00	30-juil.-21	17,54 %	
NEIC	NEI-CEDA CI	710	700	725	2,11 %	348	246 985	725	16,00 %	9,00	28-juin-01		9,44
NTLC	NESTLE CI	7 185	7 185	7 185	0,00 %	9 200	65 892 475	7 185	56,03 %	363,67	30-juil.-21	5,06 %	7,46
SEMC	CROWN SIEM CI	740	740	740	0,00 %	100	74 000	740	-3,27 %	14,40	28-déc.-21	1,95 %	7,82
SIVC	AIR LIQUIDE CI	825	825	845	2,42 %	25	21 025	845	-5,59 %	63,00	29-sept.-17		
SLBC	SOLIBRA CI	145 000	145 000	145 000	0,00 %	9	1 305 000	145 000	-7,05 %	2 736,00	3-août-21	1,89 %	10,84
SMBC	SMB CI	7 200	7 200	7 200	0,00 %	47	338 400	7 200	4,35 %	810,00	15-juil.-21	11,25 %	5,97
STBC	SITAB CI	6 000	6 000	5 950	-0,83 %	105	625 000	5 950	-3,72 %	445,12	21-juil.-22	7,48 %	11,25
TTRC	TRITURAF CI-Ste en Liquidation	490	SP	SP	0,00 %			490	0,00 %	1 440,00	19-juil.-02		
UNLC	UNILEVER CI	5 700	5 780	5 780	1,40 %	5	28 900	5 780	18,20 %	1 233,00	9-juil.-12		8,71
UNXC	UNIWAX CI	1 350	1 350	1 350	0,00 %	105	141 750	1 350	-32,50 %	18,00	16-juil.-21	1,33 %	20,00
TOTAL						10 959	69 994 335						28,09
SECTEUR - SERVICES PUBLICS		463,77	points	↓	-0,52 %								
CIEC	CIE CI	2 300	2 300	2 230	-3,04 %	736	1 658 825	2 230	17,68 %	153,16	25-juil.-22	6,87 %	12,80
ONTBF	ONATEL BF	3 755	3 755	3 750	-0,13 %	9 892	36 704 215	3 750	-4,94 %	416,58	15-juin-22	11,11 %	7,88
SDCC	SODE CI	5 150	5 100	5 150	0,00 %	130	668 000	5 150	19,91 %	337,50	27-juil.-21	6,55 %	10,65
SNTS	SONATEL SN	14 500	14 505	14 445	-0,38 %	35 926	520 848 980	14 445	3,36 %	1 400,00	18-mai-22	9,69 %	5,72
TOTAL						46 684	559 880 020						9,26
SECTEUR - FINANCES		77,40	points	↓	-0,01 %								
BICC	BICI CI	6 000	6 000	6 400	6,67 %	401	2 410 400	6 400	-13,51 %	518,00	15-juil.-22	8,09 %	11,11
BOAB	BANK OF AFRICA BN	6 100	6 100	6 195	1,56 %	591	3 621 095	6 195	16,89 %	546,00	25-mai-22	8,81 %	7,54
BOABF	BANK OF AFRICA BF	5 800	5 800	5 800	0,00 %	318	1 844 300	5 800	-6,45 %	448,00	4-mai-22	7,72 %	6,01
BOAC	BANK OF AFRICA CI	5 095	5 000	5 090	-0,10 %	210	1 050 495	5 090	-13,07 %	374,00	28-avr.-22	7,35 %	6,12
BOAM	BANK OF AFRICA ML	1 590	1 590	1 475	-7,23 %	577	886 215	1 475	-0,67 %	271,00	15-mai-19		12,88
BOAN	BANK OF AFRICA NG	6 300	6 250	6 300	0,00 %	71	446 750	6 300	23,53 %	567,30	12-mai-22	9,00 %	8,72
BOAS	BANK OF AFRICA SENEGAL	2 495	2 495	2 490	-0,20 %	2 947	7 337 080	2 490	5,96 %	161,01	1-juin-21	6,47 %	5,40
CBIBF	CORIS BANK INTERNATIONAL	9 000	9 000	8 900	-1,11 %	258	2 221 700	8 900	-15,24 %	448,00	6-juil.-22	5,03 %	6,12
ECOC	ECOBANK COTE D'IVOIRE	4 450	4 450	4 400	-1,12 %	9 110	39 029 750	4 400	-8,05 %	420,30	29-avr.-22	9,55 %	7,06
ETIT	ECOBANK TRANS. INCORP. TG	18	18	18	0,00 %	430 216	7 352 738	18	0,00 %	0,90	20-juin-22	5,00 %	1,68
NSBC	NSIA BANQUE COTE D'IVOIRE	5 915	5 600	5 910	-0,08 %	131	761 330	5 910	-4,45 %	77,69	27-juil.-20	1,31 %	6,16
ORGT	ORAGROUP TOGO	3 470	3 460	3 470	0,00 %	704	2 442 110	3 470	-17,18 %	59,52	17-juil.-20	1,72 %	12,17
SAFC	SAFCA CI	910	NC	NC	0,00 %			910	7,06 %	23,04	29-juil.-11		
SGBC	SOCIETE GENERALE COTE D'IVOIRE	14 400	14 300	14 400	0,00 %	1 143	16 468 300	14 400	35,91 %	1 004,93	10-juin-22	6,98 %	6,64
SIBC	SOCIETE IVOIRIENNE DE BANQUE	4 445	4 300	4 435	-0,22 %	2 823	12 302 600	4 435	11,29 %	405,00	30-juin-22	9,13 %	6,52
TOTAL						449 500	98 174 863						7,44
SECTEUR - TRANSPORT		414,49	points	→	0,00 %								
SDSC	BOLLORE	1 700	1 690	1 700	0,00 %	238	404 350	1 700	-33,85 %	130,00	23-juin-22	7,65 %	6,64
SVOC	MOVIS CI	2 395	SP	SP	0,00 %			2 395	0,00 %	270,00	5-juil.-99		

TOTAL	238	404 350	6,64
-------	-----	---------	------

MARCHE DES ACTIONS

Symbole	Titre	Cours Précédent	Cours du jour		Variation jour	Séance de cotation		Cours Référence	Variation de l'année précédente	Dernier dividende payé		Rdt. Net	PER
			Ouv.	Clôt.		Volume	Valeur			Montant net	Date		
SECTEUR - AGRICULTURE		330,74	points		↓	-1,02 %							
PALC	PALM CI	12 200	12 200	12 200	0,00 %	4 830	58 931 050	12 200	74,54 %	102,51	27-août-21	0,84 %	4,44
SCRC	SUCRIVOIRE	1 055	1 055	1 055	0,00 %	3 474	3 668 635	1 055	9,90 %	40,50	20-août-21	3,84 %	
SICC	SICOR CI	7 990	7 990	7 395	-7,45 %	12	92 130	7 395	44,43 %	1 919,00	25-sept.-00		4,48
SOGC	SOGB CI	6 270	6 100	6 100	-2,71 %	1 053	6 373 800	6 100	22,00 %	541,81	21-juil.-22	8,88 %	8,95
SPHC	SAPH CI	6 245	6 200	6 200	-0,72 %	25	155 000	6 200	19,35 %	132,30	24-août-21	2,13 %	7,64
TOTAL						9 394	69 220 615						6,38
SECTEUR - DISTRIBUTION		374,44	points		↑	0,21 %							
ABJC	SERVAIR ABIDJAN CI	1 650	1 650	1 650	0,00 %	269	443 825	1 650	-5,71 %	164,96	30-sept.-19		18,89
BNBC	BERNABE CI	2 300	2 300	2 300	0,00 %	13	29 900	2 300	5,75 %	45,00	19-juil.-19		95,33
CFAC	CFAO MOTORS CI	870	870	870	0,00 %	658	571 260	870	-26,89 %	22,15	15-juil.-21	2,55 %	23,51
PRSC	TRACTAFRIC MOTORS CI	3 475	3 735	3 735	7,48 %	67	250 245	3 735	-11,07 %	162,90	2-sept.-21	4,36 %	12,47
SHEC	VIVO ENERGY CI	895	895	895	0,00 %	756	668 220	895	4,07 %	63,90	26-nov.-20	7,14 %	26,35
TTLIC	TOTAL CI	2 200	2 200	2 200	0,00 %	2 120	4 664 000	2 200	4,76 %	109,31	27-sept.-21	4,97 %	12,43
TTLS	TOTAL SN	2 350	2 175	2 300	-2,13 %	2 743	5 973 400	2 300	16,46 %	187,30	22-juil.-22	8,14 %	15,97
TOTAL						6 626	12 600 850						29,28
AUTRES SECTEURS		1 449,81	points		↓	-6,00 %							
STAC	SETAO CI	1 250	1 300	1 175	-6,00 %	208	253 650	1 175	60,96 %	66,15	18-juil.-22	5,63 %	14,11
TOTAL						208	253 650						14,11
TOTAL - Marché des actions						523 609	810 528 683						

MARCHE DES DROITS

Symbole	Titre	Cours Précédent	Cours du jour		Variation jour	Séance de cotation		Cours Référence	Variation depuis l'origine	Parité	Periode de négociation	
			Ouv.	Clôt.		Volume	Valeur				Début	fin
TOTAL												
TOTAL - Marché des droits												

TROISIEME COMPARTIMENT - BRVM PETITES CAPITALISATIONS

Symbole	Titre	Cours Précédent	Cours du jour		Variation jour	Séance de cotation		Cours Référence	Variation depuis l'origine
			Ouv.	Clôt.		Volume	Valeur		
TOTAL									
TOTAL - 3ème Compartiment - BRVM PC									

Légende:
 (d) Ex-dividende (V) Variation par rapport au cours de référence
 Cours du jour: Ouv.: Ouverture Clôt.: Clôture Moy.: Moyen
 Mentions : NC: Non Coté Ex-c: Ex-coupon Ex-d: Ex-droit SP: Suspendu Val-T: Valeur Théorique
 PER = Cours / BNPA selon les données disponibles Rdt. Net: Rendement net (DNPA / Cours)
 Comp.: 1 - Premier Compartiment 2 - Second Compartiment 3 - Compartiment de croissance
 Ratio de liquidité = Titres échangés / Volume des ordres de vente
 : Progression de l'indice sectoriel : Stabilité de l'indice sectoriel : Recul de l'indice sectorie

MARCHE DES OBLIGATIONS

Symbole	Titre	Valeur nominale	Cours Précédent	Cours du jour	Cours Référence	Séance de cotation Volume	Coupon couru	Coupon d'intérêt Période Montant net	Eché.	Type Amort
OBLIGATIONS D'ETAT										
EOM.01	ETAT DU MALI 6.20% 2016-2023	1 665	1 665	NC	1 665		16,97	A 103,23	23-mai-23	ACD
EOM.02	Etat du Mali 6.50% 2017-2024	4 000	4 000	NC	4 000		66,25	A 260,00	20-avr.-23	AC
EOM.03	ETAT DU MALI 6,50 % 2018-2025	8 000	8 000	NC	8 000		516,44	A 650,00	5-oct.-22	AC
EOM.04	ETAT DU MALI 6,50% 2019-2027	10 000	10 000	NC	10 000		17,81	A 650,00	12-juil.-23	AC
EOM.05	ETAT DU MALI 6,50% 2020-2028	10 000	10 000	NC	10 000		208,36	A 650,00	27-mars-23	ACD
EOM.06	ETAT DU MALI 6,50% 2020-2027	10 000	10 000	NC	10 000		416,71	A 650,00	30-nov.-22	AC
EOM.07	ETAT DU MALI 6.50% 2021-2031	10 000	10 000	10 000	10 000	166 1 660 000	172,74	A 650,00	16-avr.-23	AC
EOS.05	ETAT SENEGAL 6.50% 2013-2023	10 000	10 000	NC	10 000		312,43	S 325,00	29-juil.-22	ACD
EOS.07	ETAT SENEGAL 6.30% 2015-2025	10 000	10 700	NC	10 700		100,11	S 317,59	25-nov.-22	ACD
TPBF.010	TPBF 6,50% 2020 - 2028	10 000	10 700	NC	10 700		219,02	S 325,00	20-sept.-22	ACD
TPBF.011	TPBF 6,50 % 2020-2028	10 000	10 000	NC	10 000		22,96	S 325,00	9-janv.-23	ACD
TPBF.012	TPBF 6.50% 2021-2031	10 000	10 700	NC	10 700		210,19	S 325,00	25-sept.-22	ACD
TPBF.013	TPBF 6,50 % 2021 - 2031	10 000	10 500	NC	10 500		28,26	S 325,00	6-janv.-23	ACD
TPBF.04	TPBF 6.50% 2017-2027	10 000	10 500	NC	10 500		306,30	S 322,33	31-juil.-22	ACD
TPBF.05	TPBF 6,50% 2017-2024	10 000	10 700	NC	10 700		40,85	S 325,00	29-déc.-22	ACD
TPBF.06	TPBF 6.50% 2018-2025	10 000	10 700	NC	10 700		83,24	S 324,11	5-déc.-22	ACD
TPBF.07	TPBF 6,50% 2018- 2025	10 000	10 000	NC	10 000		120,11	S 325,00	15-nov.-22	AC
TPBF.08	TPBF 6,50% 2019-2027	10 000	10 500	NC	10 500		137,12	S 327,67	6-nov.-22	ACD
TPBF.09	TPBF 6,50% 2019 - 2027	10 000	10 600	NC	10 600		186,48	S 325,00	8-oct.-22	ACD
TPBJ.03	TPBJ 6,50% 2020-2028	10 000	10 000	NC	10 000		589,45	A 650,00	25-août-22	AC
TPBJ.04	TPBJ 5,50 % 2022-2037	10 000	10 000	NC	10 000		215,48	A 550,00	1-mars-23	AC
TPBJ.05	TPBJ 5,85 % 2022-2042	10 000	10 100	10 000	10 000	500 5 000 000	229,19	A 585,00	1-mars-23	ACD
TPCI.017	TPCI 3% 2014-2024	10 000	10 000	NC	10 000		27,05	S 150,00	19-déc.-22	ACD
TPCI.019	TPCI 5.99% 2015-2025	10 000	10 000	NC	10 000		113,24	A 599,00	14-mai-23	ACD
TPCI.020	TPCI 5.85% 2015-2022	10 000	10 000	NC	10 000		172,62	S 292,50	5-oct.-22	ACD
TPCI.021	TPCI 6% 2016-2028	10 000	10 000	NC	10 000		172,60	A 600,00	8-avr.-23	ACD
TPCI.022	TPCI 5.90% 2016 - 2026	10 000	10 000	NC	10 000		59,81	A 590,00	15-juin-23	ACD
TPCI.023	TPCI 5.90% 2016-2026	10 000	10 215	NC	10 215		399,26	A 590,00	17-nov.-22	ACD
TPCI.024	TPCI 6.25% 2017-2029	10 000	10 700	NC	10 700		192,96	S 312,50	30-sept.-22	ACD
TPCI.025	TPCI 5,95% 2017-2024 A	10 000	10 000	NC	10 000		144,69	S 297,50	24-oct.-22	ACD
TPCI.026	TPCI 5,95% 2017-2024 B	10 000	10 100	NC	10 100		118,03	S 297,50	10-nov.-22	ACD
TPCI.027	TPCI 6% 2017-2025	10 000	10 250	NC	10 250		37,70	S 300,00	29-déc.-22	ACD
TPCI.028	TPCI 6% 2018 - 2026	10 000	10 700	NC	10 700		581,92	A 600,00	2-août-22	ACD
TPCI.029	TPCI 6% 2018-2026	10 000	10 000	NC	10 000		453,70	A 600,00	19-oct.-22	ACD
TPCI.030	TPCI 5,95% 2018-2025	7 000	7 105	NC	7 105		44,50	S 208,82	13-déc.-22	ACD
TPCI.031	TPCI 5,75% 2019 - 2026	10 000	10 230	NC	10 230		50,41	A 575,00	20-juin-23	ACD
TPCI.032	TPCI 2,23% 2019-2026	10 000		NC			19,55	A 223,00	20-juin-23	ACD
TPCI.033	TPCI 5.75% 2019-2026	8 000	8 560	NC	8 560		156,27	A 460,00	20-mars-23	ACD
TPCI.034	TPCI 6% 2019-2029	8 750	8 750	NC	8 750		178,36	A 525,00	20-mars-23	ACD
TPCI.035	TPCI 5,75% 2019 -2026	10 000	10 150	NC	10 150		17,33	A 575,00	11-juil.-23	ACD
TPCI.036	TPCI 5,75% 2019- 2026	10 000	10 180	NC	10 180		527,74	A 575,00	21-août-22	ACD
TPCI.037	TPCI 5,80% 2019-2026	10 000	10 290	NC	10 290		365,48	A 580,00	4-déc.-22	ACD
TPCI.038	TPCI 5,75% 2019-2026	10 000	10 000	NC	10 000		362,33	A 575,00	4-déc.-22	ACD
TPCI.039	TPCI 5,75% 2019 - 2026	10 000	10 700	NC	10 700		437,95	A 575,00	17-oct.-22	ACD
TPCI.040	TPCI 5,75% 2019-2026	10 000	10 200	NC	10 200		304,04	A 575,00	10-janv.-23	ACD
TPCI.041	TPCI 5,80% 2020-2027	10 000	10 700	NC	10 700		228,82	A 580,00	28-févr.-23	ACD
TPCI.042	TPCI 5,90% 2020-2030	10 000	10 500	NC	10 500		232,77	A 590,00	28-févr.-23	ACD
TPCI.043	TPCI 5,90% 2020 - 2030	10 000	10 000	NC	10 000		145,48	A 590,00	23-avr.-23	ACD
TPCI.044	TPCI 5,80% 2020 - 2027	10 000	10 075	NC	10 075		143,01	A 580,00	23-avr.-23	ACD
TPCI.045	TPCI 5,80% 2020 -2027	10 000	10 000	NC	10 000		57,21	A 580,00	16-juin-23	ACD
TPCI.046	TPCI 5,90% 2020 - 2030	10 000	10 000	NC	10 000		58,19	A 590,00	16-juin-23	ACD
TPCI.047	TPCI 5,80% 2020 - 2027	10 000	10 250	NC	10 250		57,21	A 580,00	16-juin-23	ACD
TPCI.048	TPCI 5,80% 2020- 2027	10 000	10 000	NC	10 000		568,88	A 580,00	29-juil.-22	ACD
TPCI.049	TPCI 5,90% 2020- 2030	10 000	10 085	NC	10 085		578,68	A 590,00	29-juil.-22	ACD
TPCI.050	TPCI 5,90% 2020-2030	10 000	10 000	10 000	10 000	34 340 000	530,19	A 590,00	28-août-22	ACD
TPCI.051	TPCI 5,80% 2020-2027	10 000	10 100	NC	10 100		465,59	A 580,00	2-oct.-22	ACD
TPCI.052	TPCI 5,90 % 2020-2030	10 000	10 150	10 200	10 200	4 995 50 699 500	473,62	A 590,00	2-oct.-22	ACD
TPCI.053	TPCI 5,80% 2020-2027	10 000	10 600	NC	10 600		424,27	A 580,00	28-oct.-22	ACD
TPCI.054	TPCI 5,90% 2020-2030	10 000	10 300	NC	10 300		431,59	A 590,00	28-oct.-22	ACD
TPCI.055	TPCI 5,80% 2020 -2027	10 000	10 500	NC	10 500		333,70	A 580,00	24-déc.-22	ACD

vendredi 22 juillet 2022

TPCI.056	TPCI 5,90% 2020- 2030	10 000	10 700	NC	10 700			339,45	A	590,00	24-déc.-22	ACD
TPCI.057	TPCI 5,80% 2020-2027	10 000	10 000	NC	10 000			387,73	A	580,00	20-nov.-22	ACD
TPCI.058	TPCI 5,80% 2021-2028	10 000	10 400	NC	10 400			214,52	A	580,00	9-mars-23	ACD
TPCI.059	TPCI 5,90% 2021-2031	10 000	10 500	NC	10 500			218,22	A	590,00	9-mars-23	ACD
TPCI.060	TPCI 5,80% 2021-2028	10 000	10 000	NC	10 000			691,23	A	580,00	13-mai-22	ACD
TPCI.061	TPCI 5,90% 2021-2031	10 000	10 050	NC	10 050			703,15	A	590,00	13-mai-22	ACD
TPCI.062	TPCI 5,80 % 2021 -2028	10 000	10 700	NC	10 700			614,96	A	580,00	30-juin-22	ACD
TPCI.063	TPCI 5,90% 2021 -2031	10 000	10 000	NC	10 000			632,70	A	590,00	30-juin-22	ACD
TPCI.064	TPCI 5,80 % 2021 - 2028	10 000	10 180	NC	10 180			540,27	A	580,00	16-août-22	ACD
TPCI.065	TPCI 5,90% 2021-2031	10 000	10 500	NC	10 500			476,85	A	590,00	30-sept.-22	ACD
TPCI.066	TPCI 5,90% 2021-2031	10 000	10 000	NC	10 000			418,66	A	590,00	5-nov.-22	ACD
TPCI.067	TPCI 5,90 % 2021-2036	10 000	10 200	NC	10 200			352,38	A	590,00	16-déc.-22	ACD
TPCI.068	TPCI 5,90 % 2022-2037	10 000	10 700	10 700	10 700	29	297 000	276,41	A	590,00	1-févr.-23	ACD
TPCI.069	TPCI 5,75 % 2022-2037	10 000	10 200	NC	10 200			192,19	A	575,00	22-mars-23	ACD
TPCI.070	TPCI 5,75 % 2022-2037	10 000	10 000	NC	10 000			132,33	A	575,00	29-avr.-23	ACD
TPNE.01	TRESOR PUBLIC DU NIGER 6,50% 2019-2026	10 000	10 700	NC	10 700			206,58	A	650,00	28-mars-23	ACD
TPNE.02	TRESOR PUBLIC DU NIGER 6,50% 2019 - 2026	10 000	10 700	NC	10 700			632,19	A	650,00	1-août-22	ACD
TPNE.03	TRESOR PUBLIC DU NIGER 6,5% 2020-2027	10 000	10 700	NC	10 700			633,97	A	650,00	31-juil.-22	ACD
TPNE.04	TRESOR PUBLIC DU NIGER 6,30% 2021-2031	10 000	10 700	NC	10 700			573,04	A	630,00	24-août-22	ACD
TOTAL						5 724	57 996 500					

OBLIGATIONS REGIONALES

BIDC.04	BIDC-EBID 6.10% 2017-2027	6 250	6 688	6 687	6 687.50	86	539 688	37,60	A	381,25	16-juin-23	ACD
BIDC.05	BIDC-EBID 6,40% 2019-2026	10 000	10 700	NC	10 700			17,39	S	320,00	12-janv.-23	ACD
BIDC.06	BIDC-EBID 6,50 % 2021-2028	10 000	10 700	NC	10 700			115,75	S	327,67	18-nov.-22	ACD
CRRH.01	CRRH-UEMOA 6.10% 2012-2022	10 000	9 925	NC	9 925			267,93	S	305,00	13-août-22	AC
CRRH.02	CRRH-UEMOA 6.10% 2012-2024	10 000	10 000	NC	10 000			8,29	S	305,00	17-janv.-23	AC
CRRH.03	CRRH-UEMOA 6% 2013-2023	10 000	10 000	NC	10 000			142,62	S	300,00	26-oct.-22	AC
CRRH.04	CRRH-UEMOA 6% 2014-2024	10 000	9 975	NC	9 975			36,07	S	300,00	30-déc.-22	AC
CRRH.05	CRRH-UEMOA 5.85% 2015-2025	10 000	10 000	NC	10 000			28,85	S	294,90	4-janv.-23	AC
CRRH.06	CRRH-UEMOA 5.85% 2016-2026	10 000	10 230	NC	10 230			30,20	S	292,50	3-janv.-23	ACD
CRRH.07	CRRH-UEMOA 5.95% 2017-2029	6 250	6 250	NC	6 250			66,69	S	185,94	17-nov.-22	AC
CRRH.08	CRRH-UEMOA 5.95% 2018-2030	7 083	7 083	NC	7 083.33			35,70	S	210,73	21-déc.-22	AC
CRRH.09	CRRH-UEMOA 6.05% 2018-2033	7 667	7 667	NC	7 667			39,29	S	231,92	21-déc.-22	AC
TOTAL						86	539 688					

OBLIGATIONS PRIVEES

BHSN.01	DIASPORA BONDS BHS 6,25% 2019-	10 000	10 700	NC	10 700			20,55	S	315,07	10-janv.-23	ACD
FNSBC.01	FCTC NSIA BANQUE 7 % 2020-2025	6 111	6 111	6 111	6 111.11	60	366 666	41,01	T	104,81	16-sept.-22	ACD
FTIMC.01	FCTC TEYLIOM IMMO 7 % 2021-2028	10 000	10 200	NC	10 200			253,52	T	171,50	8-juin-22	ACD
ORGT.02	ORAGROUP SA 7,15% 2021-2028	10 000	10 400	10 400	10 400	23	234 000	339,92	S	715,00	26-oct.-22	ACD
PADS.03	PAD 6,60% 2020-2027	10 000	10 200	NC	10 200			169,51	S	330,00	19-oct.-22	ACD
SNLC.01	SENELEC 6,50% 2018-2025	6 000	6 420	NC	6 420			123,99	S	195,00	27-sept.-22	AC
SNTS.02	SONATEL 6,50% 2020-2027	10 000	10 400	NC	10 400			9,88	S	302,99	16-janv.-23	ACD
TOTAL						83	600 666					

SUKUK ET TITRES ASSIMILES

SUKCI.S2	SUKUK CI 5.75% 2016-2023	10 000	10 600	NC	10 600			218,82	S	293,89	7-sept.-22	ACD
SUKSN.S2	SUKUK SN 6% 2016-2026	10 000	10 600	NC	10 600			295,00	S	301,67	26-juil.-22	ACD
SUKTG.S1	SUKUK TG 6.5% 2016-2026	10 000	10 700	NC	10 700			318,45	S	371,86	17-août-22	ACD
TOTAL						0	0					

TOTAL - Marché des obligations

5 893 59 136 854

Légende :
 (#) (*) Ex-Coupon couru (##)Cours de référence amorti / Coupon couru Ex-c (#)Ex-marge de profits
 Cours du jour: Ouv: Ouverture Clôt.: Clôture Moy.: Moyen
 Type Amort: Type d'Amortissement IF: In Fine AC: Amortissement Constant AD: Amortissement Dégressif ACD: Amortissement Constant Différé
 Période: Périodicité de paiement des coupons A: Annuelle S: Semestrielle T: Trimestrielle
 Eché.: Échéance de paiement des intérêts
 Mentions: NC: Non Coté Ex-c: Ex-coupon ou Ex-droit SP: Suspendu

INFORMATIONS

OPERATIONS EN COURS

Emetteur	Opération
PALM CI	Païement de dividendes de 1 236,34 F CFA net par action, le 31/08/2022
TRACTAFRIC CI	Païement de dividendes de 175,86 F CFA net par action, le 30/08/2022
UNIWAX CI	Païement de dividendes de 60,75 F CFA net par action, le 29/07/2022
TOTAL SENEGAL S.A.	Païement de dividendes de 187,3 F CFA net par action, le 22/07/2022
CIE CI	Païement de dividendes de 153,161 F CFA net par action, le 25/07/2022

AVIS

Entité	N°	Nature	Objet
BRVM	153-2022	Païement Intérêts	Païement des intérêts annuels - TPCI 5,80% 2021-2028

COMMUNIQUES

Emetteur	N°	Nature	Objet
----------	----	--------	-------

QUANTITES RESIDUELLES

MARCHE DES ACTIONS

Symbole	Titre	Quantité résiduelle à l'achat	Cours Achat / Vente			Quantité résiduelle à la vente	Cours de Référence
ABJC	SERVAIR ABIDJAN CI	329	1,625	/	1,650	227	1 650
BICC	BICI CI	18	6,005	/	6,400	600	6 400
BNBC	BERNABE CI	20	2,200	/	2,300	418	2 300
BOAB	BANK OF AFRICA BN	480	6,150	/	6,195	33	6 195
BOABF	BANK OF AFRICA BF	5	5,700	/	5,800	2 402	5 800
BOAC	BANK OF AFRICA CI	298	5,000	/	5,090	184	5 090
BOAM	BANK OF AFRICA ML			/	Marché	22	1 475
BOAN	BANK OF AFRICA NG	10	6,250	/	6,300	15 270	6 300
BOAS	BANK OF AFRICA SENEGAL	4 867	2,400	/	2,490	508	2 490
CABC	SICABLE CI	835	1,115	/	1,160	995	1 160
CBIBF	CORIS BANK INTERNATIONAL	2	8,900	/	9,000	595	8 900
CFAC	CFAO MOTORS CI	2	865	/	870	29 376	870
CIEC	CIE CI			/	2,230	1 766	2 230
ECOC	ECOBANK COTE D'IVOIRE	5	4,275	/	4,400	90	4 400
ETIT	ECOBANK TRANS. INCORP. TG	1 975 015	17	/	18	1 326 726	18
FTSC	FILTISAC CI	4	1,300	/	1,340	1 338	1 340
NEIC	NEI-CEDA CI	23	700	/	725	39	725
NSBC	NSIA BANQUE COTE D'IVOIRE	3	5,605	/	5,915	10	5 910
NTLC	NESTLE CI	7	7,145	/	7,185	3 859	7 185
ONTBF	ONATEL BF	1 000	3,710	/	3,750	983	3 750
ORGT	ORAGROUP TOGO	5	3,460	/	3,465	28	3 470
PALC	PALM CI	10	12,170	/	12,200	1 302	12 200
PRSC	TRACTAFRIC MOTORS CI	9	Marché	/			3 735
SAFC	SAFCA CI			/	910	487	910
SCRC	SUCRIVOIRE	1	1,055	/	1,100	636	1 055
SDCC	SODE CI	16	5,100	/	5,150	2 427	5 150
SDSC	BOLLORE	195	1,690	/	1,700	687	1 700
SEMC	CROWN SIEM CI	5 500	700	/	740	200	740
SGBC	SOCIETE GENERALE COTE D'IVOIRE	1	14,300	/	14,400	1 088	14 400
SHEC	VIVO ENERGY CI	50	855	/	895	790	895
SIBC	SOCIETE IVOIRIENNE DE BANQUE	2 140	4,300	/	4,435	1 708	4 435
SICC	SICOR CI	12	7,395	/	7,990	8	7 395
SIVC	AIR LIQUIDE CI	15 045	825	/	840	195	845
SLBC	SOLIBRA CI	30	145,000	/	150,000	256	145 000
SMBC	SMB CI	70	7,100	/	7,200	9 821	7 200
SNTS	SONATEL SN	435	14,400	/	14,445	56	14 445
SOGC	SOGB CI	9	6,065	/	6,100	1 270	6 100
SPHC	SAPH CI	50	6,100	/	6,200	17	6 200
STAC	SETAO CI	500	1,160	/	1,175	19	1 175
STBC	SITAB CI	841	5,850	/	5,950	426	5 950
SVOC	MOVIS CI			/			2 395
TTLC	TOTAL CI	5	2,180	/	2,200	47	2 200
TTLS	TOTAL SN	875	2,190	/	2,300	107	2 300
TTRC	TRITURAF CI-Ste en Liquidation			/			490
UNLC	UNILEVER CI	15	Marché	/			5 780
UNXC	UNIWAX CI	260	1,345	/	1,350	7 545	1 350

QUANTITES RESIDUELLES

MARCHE DES DROITS

Symbole	Titre	Quantité résiduelle à l'achat	Cours Achat / Vente	Quantité résiduelle à la vente	Cours de Référence
---------	-------	-------------------------------	---------------------	--------------------------------	--------------------

TROISIEME COMPARTIMENT - BRVM PETITES CAPITALISATIONS

Symbole	Titre	Quantité résiduelle à l'achat	Cours Achat / Vente	Quantité résiduelle à la vente	Cours de Référence
---------	-------	-------------------------------	---------------------	--------------------------------	--------------------

QUANTITES RESIDUELLES

MARCHE DES OBLIGATIONS

Symbole	Titre	Quantité résiduelle à l'achat	Cours Achat / Vente	Quantité résiduelle à la vente	Cours de Référence
BHSN.O1	DIASPORA BONDS BHS 6,25% 2019-		/ 10,600	118	10 700
FNSBC.O1	FCTC NSIA BANQUE 7 % 2020-2025		/ 6,111.11	9	6 111
FTIMC.O1	FCTC TEYLIOM IMMO 7 % 2021-2028		/ 10,200	34	10 200
ORGT.O2	ORAGROUP SA 7,15% 2021-2028	947	10,000 / 10,400	5 265	10 400
PADS.O3	PAD 6,60% 2020-2027		/ 10,400	580	10 200
SNLC.O1	SENELEC 6,50% 2018-2025		/		6 420
SNTS.O2	SONATEL 6,50% 2020-2027		/ 10,250	890	10 400
EOM.O1	ETAT DU MALI 6.20% 2016-2023		/		1 665
EOM.O2	Etat du Mali 6.50% 2017-2024		/		4 000
EOM.O3	ETAT DU MALI 6,50 % 2018-2025		/		8 000
EOM.O4	ETAT DU MALI 6,50% 2019-2027		/		10 000
EOM.O5	ETAT DU MALI 6,50% 2020-2028		/		10 000
EOM.O6	ETAT DU MALI 6,50% 2020-2027		/		10 000
TPNE.O4	TRESOR PUBLIC DU NIGER 6,30% 2021-2031		/ 10,000	100	10 700
TPCI.O68	TPCI 5,90 % 2022-2037		/ 10,700	25	10 700
TPCI.O69	TPCI 5,75 % 2022-2037		/ 10,200	9 975	10 200
TPCI.O70	TPCI 5,75 % 2022-2037		/		10 000
TPNE.O1	TRESOR PUBLIC DU NIGER 6,50% 2019-2026		/		10 700
TPNE.O2	TRESOR PUBLIC DU NIGER 6,50% 2019 - 2026		/ 10,700	1 990	10 700
TPNE.O3	TRESOR PUBLIC DU NIGER 6,5% 2020-2027		/ 10,500	70	10 700
TPCI.O62	TPCI 5,80 % 2021 -2028		/		10 700
TPCI.O63	TPCI 5,90% 2021 -2031		/		10 000
TPCI.O64	TPCI 5,80 % 2021 - 2028		/		10 180
TPCI.O65	TPCI 5,90% 2021-2031		/		10 500
TPCI.O66	TPCI 5,90% 2021-2031		/		10 000
TPCI.O67	TPCI 5,90 % 2021-2036		/ 10,200	1	10 200
TPCI.O56	TPCI 5,90% 2020- 2030		/		10 700
TPCI.O57	TPCI 5,80% 2020-2027		/		10 000
TPCI.O58	TPCI 5,80% 2021-2028		/		10 400
TPCI.O59	TPCI 5,90% 2021-2031		/		10 500
TPCI.O60	TPCI 5,80% 2021-2028		/		10 000
TPCI.O61	TPCI 5,90% 2021-2031		/		10 050
TPCI.O50	TPCI 5,90% 2020-2030		/		10 000
TPCI.O51	TPCI 5,80% 2020-2027		/		10 100
TPCI.O52	TPCI 5,90 % 2020-2030		/ 10,200	9 995	10 200
TPCI.O53	TPCI 5,80% 2020-2027		/		10 600
TPCI.O54	TPCI 5,90% 2020-2030		/		10 300
TPCI.O55	TPCI 5,80% 2020 -2027		/		10 500
TPCI.O44	TPCI 5,80% 2020 - 2027		/		10 075
TPCI.O45	TPCI 5,80% 2020 -2027		/		10 000
TPCI.O46	TPCI 5,90% 2020 - 2030		/ 10,000	2 860	10 000
TPCI.O47	TPCI 5,80% 2020 - 2027		/		10 250
TPCI.O48	TPCI 5,80% 2020- 2027		/		10 000
TPCI.O49	TPCI 5,90% 2020- 2030		/		10 085
TPCI.O38	TPCI 5,75% 2019-2026		/ 10,150	16 997	10 000
TPCI.O39	TPCI 5,75% 2019 - 2026		/		10 700
TPCI.O40	TPCI 5,75% 2019-2026		/		10 200
TPCI.O41	TPCI 5,80% 2020-2027		/		10 700
TPCI.O42	TPCI 5,90% 2020-2030		/ 10,500	4 993	10 500

vendredi 22 juillet 2022

TPCI.O43	TPCI 5,90% 2020 - 2030	/	10,300	5 000	10 000
TPCI.O32	TPCI 2,23% 2019-2026	/			10 000
TPCI.O33	TPCI 5.75% 2019-2026	/			8 560
TPCI.O34	TPCI 6% 2019-2029	/			8 750
TPCI.O35	TPCI 5,75% 2019 -2026	/	10,200	2	10 150
TPCI.O36	TPCI 5,75% 2019- 2026	/			10 180
TPCI.O37	TPCI 5,80% 2019-2026	/			10 290
TPCI.O26	TPCI 5,95% 2017-2024 B	/			10 100
TPCI.O27	TPCI 6% 2017-2025	/			10 250
TPCI.O28	TPCI 6% 2018 - 2026	/	10,500	40	10 700
TPCI.O29	TPCI 6% 2018-2026	/			10 000
TPCI.O30	TPCI 5,95% 2018-2025	/			7 105
TPCI.O31	TPCI 5,75% 2019 - 2026	/			10 230
TPCI.O20	TPCI 5.85% 2015-2022	/			10 000
TPCI.O21	TPCI 6% 2016-2028	/	10,700	1 973	10 000
TPCI.O22	TPCI 5.90% 2016 - 2026	/			10 000
TPCI.O23	TPCI 5.90% 2016-2026	/			10 215
TPCI.O24	TPCI 6.25% 2017-2029	/			10 700
TPCI.O25	TPCI 5,95% 2017-2024 A	/			10 000
TPBF.O9	TPBF 6,50% 2019 - 2027	/			10 600
TPBJ.O3	TPBJ 6,50% 2020-2028	/			10 000
TPBJ.O4	TPBJ 5,50 % 2022-2037	/			10 000
TPBJ.O5	TPBJ 5,85 % 2022-2042	/	10,100	725	10 000
TPCI.O17	TPCI 3% 2014-2024	/			10 000
TPCI.O19	TPCI 5.99% 2015-2025	/			10 000
TPBF.O13	TPBF 6,50 % 2021 - 2031	/	10,400	75	10 500
TPBF.O4	TPBF 6.50% 2017-2027	/	10,300	11	10 500
TPBF.O5	TPBF 6,50% 2017-2024	/	10,000	50	10 700
TPBF.O6	TPBF 6.50% 2018-2025	/	10,700	8	10 700
TPBF.O7	TPBF 6,50% 2018- 2025	/			10 000
TPBF.O8	TPBF 6,50% 2019-2027	/			10 500
EOM.O7	ETAT DU MALI 6.50% 2021-2031	/			10 000
EOS.O5	ETAT SENEGAL 6.50% 2013-2023	/			10 000
EOS.O7	ETAT SENEGAL 6.30% 2015-2025	/	10,700	1 000	10 700
TPBF.O10	TPBF 6,50% 2020 - 2028	/			10 700
TPBF.O11	TPBF 6,50 % 2020-2028	/			10 000
TPBF.O12	TPBF 6.50% 2021-2031	/			10 700
BIDC.O4	BIDC-EBID 6.10% 2017-2027	/			6 688
BIDC.O5	BIDC-EBID 6,40% 2019-2026	/			10 700
BIDC.O6	BIDC-EBID 6,50 % 2021-2028	/			10 700
CRRH.O1	CRRH-UEMOA 6.10% 2012-2022	/			9 925
CRRH.O2	CRRH-UEMOA 6.10% 2012-2024	/			10 000
CRRH.O3	CRRH-UEMOA 6% 2013-2023	/			10 000
CRRH.O4	CRRH-UEMOA 6% 2014-2024	/			9 975
CRRH.O5	CRRH-UEMOA 5.85% 2015-2025	/			10 000
CRRH.O6	CRRH-UEMOA 5.85% 2016-2026	/			10 230
CRRH.O7	CRRH-UEMOA 5.95% 2017-2029	/			6 250
CRRH.O8	CRRH-UEMOA 5.95% 2018-2030	/			7 083
CRRH.O9	CRRH-UEMOA 6.05% 2018-2033	/			7 667

SUKUK ET TITRES ASSIMILES

Symbole	Titre	Quantité résiduelle à l'achat	Cours Achat / Vente	Quantité résiduelle à la vente	Cours de Référence
SUKCI.S2	SUKUK CI 5.75% 2016-2023		/		10 600
SUKSN.S2	SUKUK SN 6% 2016-2026		/		10 600

CALENDRIER DES ASSEMBLEES GENERALES

ANNEE : 2022

Société	Nature	Date	Heure	Lieu
AIR LIQUIDE CI	Ordinaire	12/07/2022	00:00:00	Salle de conférence de la CRRAE-UMOA
SERVAIR ABIDJAN CI	Ordinaire	06/07/2022	11:00:00	Salle JEWELS de la CGECI sis à la Maison de l'Entreprise au Plateau
UNIWAX CI	Ordinaire	30/06/2022	09:00:00	Espace Latrille Events, sis à Abidjan Cocody II-Plateaux (Carrefour Duncan)
TRACTAFRIC CI	Ordinaire	30/06/2022	10:00:00	à l'hôtel AZALAI ABIDJAN
CROWN SIEM CI	Ordinaire	29/06/2022	09:00:00	siège de la CGECI, sis à la Maison de l'Entreprise, au Plateau, à l'Angle du Boulevard de la République et de l'Avenue Lamblin
SITAB	Ordinaire	28/06/2022	10:00:00	la SALLE JEWELS de la CGECI (Plateau)
BICI CI	Ordinaire	23/06/2022	10:00:00	Maison de l'Entreprise (siège du Patronat Ivoirien), Abidjan-Plateau à l'Angle du Boulevard de la République et de l'Avenue Lamblin
SUCRIVOIRE	Mixte	23/06/2022	09:30:00	VISIOCONFERENCE
SMB	Ordinaire	21/06/2022	09:30:00	amphithéâtre de la CGECI sis Abidjan-Plateau, à l'Angle du Boulevard de la République et de l'Avenue Lamblin
SODECI	Ordinaire	21/06/2022	14:00:00	VISIOCONFERENCE
PALM CI	Mixte	21/06/2022	09:30:00	VISIOCONFERENCE
CFAO MOTORS CI	Ordinaire	21/06/2022	09:00:00	siège social sis Abidjan, 117, Boulevard de Marseille
SMB	Ordinaire	21/06/2022	09:30:00	amphithéâtre de la CGECI sis Abidjan-Plateau, à l'Angle du Boulevard de la République et de l'Avenue Lamblin
SOLIBRA	Ordinaire	20/06/2022	09:00:00	espace CRISTAL 8, rue du Chevalier de Clieu Zone 4 C "Salle PLATINUM" Abidjan
CIE CI	Ordinaire	20/06/2022	08:30:00	VISIOCONFERENCE
TOTAL SENEGAL S.A.	Ordinaire	17/06/2022	10:00:00	Hôtel PULLMAN DAKAR TERANGA et par visio-conférence
FILTISAC CI	Ordinaire	16/06/2022	09:00:00	Immeuble CRRAE-UMOA sis à Abidjan Plateau (RCI)
FILTISAC CI	Ordinaire	16/06/2022	10:00:00	Immeuble CRRAE-UEMOA sis à Abidjan Plateau
TOTAL	Ordinaire	16/06/2022	10:00:00	l'Hôtel Radisson Blu, sis à Abidjan Port- Bouët, route de l'Aéroport International Félix Houphouët Boigny
SOGB	Ordinaire	15/06/2022	11:00:00	Immeuble CRRAE-UEMOA sis à Abidjan Plateau
BERNABE CI	Ordinaire	15/06/2022	10:00:00	Salle Gewels du patronat Ivoirien (CGECI) sis à Abidjan plateau, immeuble MDE 01 BP 8666 ABIDJAN
SETAO CI	Ordinaire	15/06/2022	10:00:00	Hôtel TIAMA, à ABIDJAN-Plateau
SAPH CI	Mixte	13/06/2022	09:30:00	VISIOCONFERENCE
NEI-CEDA CI	Ordinaire	10/06/2022	10:00:00	Hôtel TIAMA, à ABIDJAN-Plateau
NSBC	Ordinaire	07/06/2022	10:30:00	Espace Latrille Events, situé à Abidjan- Cocody, Deux-plateaux
BOLLORE TRANSPORT & LOGISTICS	Ordinaire	31/05/2022	10:00:00	salle Kodjo EBOUCLE du palais de la culture sis à Treichville, Avenue Christiani à Abidjan.
SAFCA CI	Mixte	27/05/2022	10:00:00	Abidjan, 1 Rue des Carrosiers, Zone 3 C (Face de SOCOCE Treichville)
ORAGROUP	Mixte	25/05/2022	10:00:00	l'Hôtel 2 Février de LOME
ECOBANK TG	Ordinaire	25/05/2022	10:00:00	Salle des Fêtes du Sofitel Abidjan Hôtel Ivoire - Côte d'Ivoire
NESTLE CI	Ordinaire	20/05/2022	10:00:00	VISIOCONFERENCE
SIB	Ordinaire	18/05/2022	09:00:00	Maison de l'Entreprise (siège du Patronat Ivoirien), Abidjan-Plateau à l'Angle du Boulevard de la République et de l'Avenue Lamblin
ONATEL BF	Ordinaire	12/05/2022	10:30:00	ROYAL BEACH HÔTEL, OUAGADOUGOU-BURKINA FASO
SGB CI	Ordinaire	06/05/2022	09:00:00	Espace Latrille Events, sis à Abidjan Commune de Cocody, aux Deux-Plateaux Boulevard Latrille
SONATEL	Mixte	28/04/2022	10:00:00	VISIOCONFERENCE, dans ses locaux situés au Technopole à Dakar
BANK OF AFRICA SN	Ordinaire	15/04/2022	09:30:00	Immeuble Elan II au 2ème Etage, Almadies, Zone 12, Route de Ngor à Dakar
BANK OF AFRICA BN	Ordinaire	13/04/2022	10:00:00	Hôtel GOLDEN TULIP à Cotonou
SICABLE	Ordinaire	07/04/2022	10:00:00	Hôtel TIAMA, à ABIDJAN
CORIS BANK INTERNATIONAL	Ordinaire	07/04/2022	09:00:00	Hôtel SOPATEL Silmandé SA, à Ouagadougou
ECOBANK CI	Ordinaire	05/04/2022	10:00:00	l'Hôtel Radisson Blu, sis à Abidjan Port- Bouët, route de l'Aéroport International Félix Houphouët Boigny

vendredi 22 juillet 2022

BANK OF AFRICA ML	Ordinaire	05/04/2022	09:30:00	Siège de la banque à l'Immeuble BANK OF AFRICA, Avenue du Mali-Quartier ACI 2000
BANK OF AFRICA CI	Ordinaire	31/03/2022	10:00:00	Salle Jewels du patronat Ivoirien (CGECI) sis à Abidjan plateau, immeuble MDE 01 BP 8666 ABIDJAN
BANK OF AFRICA NG	Ordinaire	30/03/2022	10:00:00	Centre de Formation de la BOA-NIGER (BOA-Siège)
BANK OF AFRICA BF	Ordinaire	29/03/2022	10:00:00	Salle LAICO HOTEL OUAGA 2000

L'actualité de la BRVM sur nos plateformes digitales

Infos BRVM

Pour recevoir les informations boursières par SMS, souscrivez :



Côte d'Ivoire : *430#
Bénin : *430*15#



Côte d'Ivoire : #139#
Burkina Faso : *310#



Côte d'Ivoire : *431#
Niger : *512*9#
Togo : *310#

Site web

www.brvm.org

Application Mobile

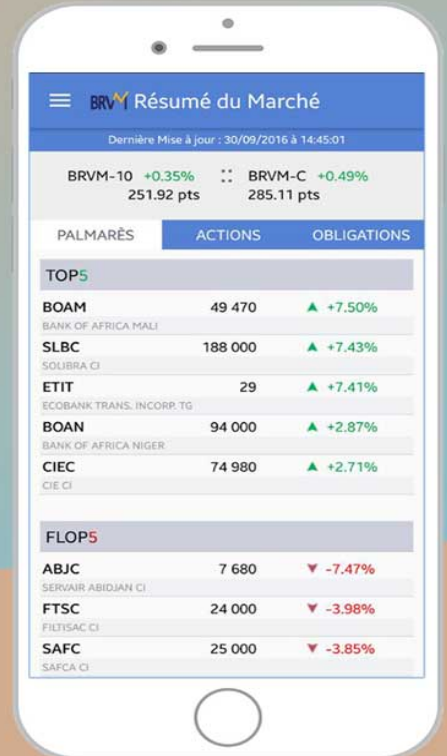

Disponible sur
 Google play

Disponible sur
 App Store



Nous suivre sur :

