

BRVM 10	136,72
Variation Jour	0,00 %
Variation annuelle	4,46 %



BULLETIN OFFICIEL DE LA COTE

N° 155

vendredi 13 août 2021

Site : www.brvm.org

BRVM Composite	170,51
Variation Jour	0,16 %
Variation annuelle	17,29 %

Evolution des indices

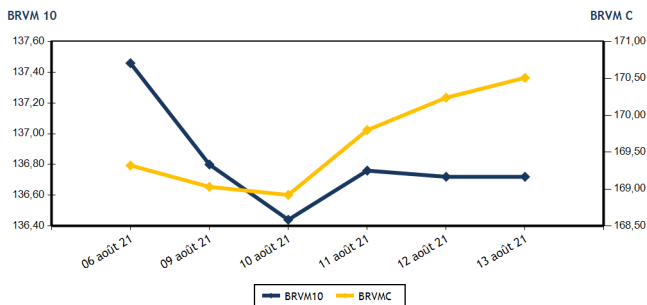

Volumes et valeurs transigés

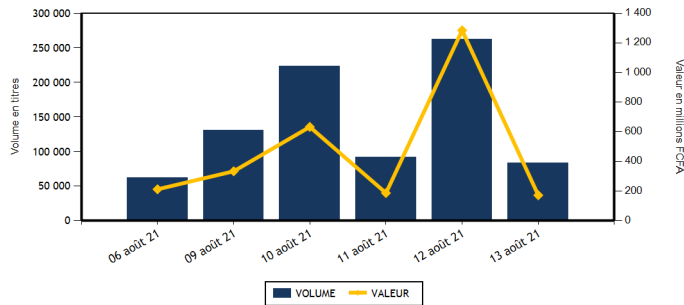

Actions	Niveau	Evol. Jour
Capitalisation boursière (FCFA)(Actions & Droits)	5 131 571 670 976	0,16 %
Volume échangé (Actions & Droits)	83 159	-48,27 %
Valeur transigée (FCFA) (Actions & Droits)	171 326 508	-35,73 %
Nombre de titres transigés	40	-6,98 %
Nombre de titres en hausse	19	26,67 %
Nombre de titres en baisse	7	-36,36 %
Nombre de titres inchangés	14	-17,65 %

Obligations	Niveau	Evol. Jour
Capitalisation boursière (FCFA)	6 936 910 821 956	0,00 %
Volume échangé	64	-99,94 %
Valeur transigée (FCFA)	554 133	-99,95 %
Nombre de titres transigés	3	-62,50 %
Nombre de titres en hausse	0	-100,00 %
Nombre de titres en baisse	1	-
Nombre de titres inchangés	2	-60,00 %

PLUS FORTES HAUSSES

Titres	Cours	Evol. Jour	Evol. annuelle
SAFCA CI (SAFC)	645	7,50 %	130,36 %
SICOR CI (SICC)	4 905	7,45 %	298,78 %
NEI-CEDA CI (NEIC)	365	7,35 %	58,70 %
PALM CI (PALC)	4 350	6,10 %	93,33 %
UNIWAX CI (UNXC)	1 600	5,26 %	60,00 %

PLUS FORTES BAISES

Titres	Cours	Evol. Jour	Evol. annuelle
SOCIETE GENERALE COTE D'IVOIRE (SGBC)	8 500	-2,86 %	5,00 %
SOGB CI (SOGC)	3 720	-2,11 %	58,30 %
TRACTAFRIC MOTORS CI (PRSC)	2 950	-1,67 %	34,40 %
TOTAL CI (TTLC)	1 750	-1,41 %	10,06 %
ONATEL BF (ONTBF)	3 610	-0,28 %	26,00 %

INDICES SECTORIELS

Base = 100 au 14 juin 1999	Nombre de sociétés	Valeur	Evol. Jour	Evol. annuelle	Volume	Valeur	PER moyen
BRVM - INDUSTRIE	12	84,88	0,60 %	134,15 %	13 459	20 348 175	17,54
BRVM - SERVICES PUBLICS	4	442,82	0,01 %	7,88 %	8 768	34 909 765	7,62
BRVM - FINANCES	15	61,51	-0,18 %	2,53 %	47 770	98 527 998	12,55
BRVM - TRANSPORT	2	452,68	0,00 %	19,54 %	681	1 268 735	7,53
BRVM - AGRICULTURE	5	175,58	1,22 %	102,89 %	4 763	9 040 130	11,60
BRVM - DISTRIBUTION	7	316,70	1,34 %	39,87 %	7 716	7 230 315	19,43
BRVM - AUTRES SECTEURS	1	857,55	0,00 %	148,21 %	2	1 390	4,03
BRVM - PETITES CAPITALISATIONS	-	-	-	-	-	-	-

Indicateurs	1er et 2è Comp.	BRVM PC
PER moyen du marché	11,01	
Taux de rendement moyen du marché	7,48	
Taux de rentabilité moyen du marché	8,74	
Nombre de sociétés cotées	46	
Nombre de lignes obligataires	93	
Volume moyen annuel par séance	226 026,00	
Valeur moyenne annuelle par séance	1 255 245 980,77	

Indicateurs	1er et 2è Comp.	BRVM PC
Ratio moyen de liquidité	0,67	
Ratio moyen de satisfaction	15,34	
Ratio moyen de tendance	2 303,78	
Ratio moyen de couverture	4,34	
Taux de rotation moyen du marché	0,01	
Prime de risque du marché	3,18	
Nombre de SGI participantes	28	

Définitions

Volume moyen annuel par séance = Valeur annuel échangé / nombre de séances
 Valeur moyenne annuelle par séance = Valeur annuelle échangée / nombre de séances
 Ratio moyen de liquidité = Moyenne des ratios de liquidité (Titres échangés / Volume des ordres de vente)
 Ratio moyen de satisfaction = Moyenne des ratios de satisfaction (Titres échangés / Volume des ordres d'achat)
 Ratio moyen de tendance = Moyenne des ratios de tendance (Volume des ordres d'achat / Volume des ordres de vente)
 Ratio moyen de couverture = Moyenne des ratios de couverture (Volume des ordres de vente / Volume des ordres d'achat)

Taux moyen de rotation = moyenne des taux de rotation des actions cotées (volume transigé / capi flottante)
 PER moyen du marché = moyenne des PER des actions cotées ayant un PER positif
 Taux de rendement moyen = moyenne des taux de rendement des actions cotées ayant distribué un dividende
 Taux de rentabilité moyen = moyenne des taux de rentabilité des actions cotées
 Prime de risque du marché = (1 / le PER moyen du marché) - le taux de référence actuel des emprunts d'Etat



BRVM - BOURSE REGIONALE DES VALEURS MOBILIERES
 BRVM - Société Anonyme au capital de 3.062.040.000 CFA - RC : CI - ABJ - 1997 - B - 208435 - CC : 9819725 - E
 Siège Social : Abidjan - CÔTE D'IVOIRE. Adresse : 18, Rue Joseph ANOMA (Rue des Banques) - Abidjan
 Tél : +225 20 32 66 85 / 86, Fax : +225 20 32 66 84, Mail : brvm@brvm.org, Site Web : www.brvm.org

MARCHE DES ACTIONS

Symbole	Titre	Cours Précédent	Cours du jour		Variation jour	Séance de cotation		Cours Référence	Variation de l'année précédente	Dernier dividende payé		Rdt. Net	PER
			Ouv.	Clôt.		Volume	Valeur			Montant net	Date		
SECTEUR - INDUSTRIE		84,88	points	↑	0,60 %								
CABC	SICABLE CI	1 305	1 305	1 305	0,00 %	75	97 875	1 305	29,21 %	133,00	2-août-21	10,19 %	6,62
FTSC	FILTISAC CI	1 860	1 875	1 860	0,00 %	5 153	10 130 740	1 860	15,53 %	235,00	30-juil.-21	12,63 %	7,39
NEIC	NEI-CEDA CI	340	365	365	7,35 %	4 851	1 761 615	365	58,70 %	9,00	28-juin-01		5,82
NTLC	NESTLE CI	3 650	3 675	3 700	1,37 %	1 141	4 356 250	3 700	1 056,25 %	363,67	30-juil.-21	9,83 %	3,91
SEMC	CROWN SIEM CI	555	570	555	0,00 %	651	361 335	555	177,50 %	16,92	29-sept.-17		20,25
SIVC	AIR LIQUIDE CI	455	455	460	1,10 %	240	110 850	460	148,65 %	63,00	29-sept.-17		
SLBC	SOLIBRA CI	113 250	NC	NC	0,00 %			113 250	122,50 %	2 736,00	3-août-21	2,42 %	10,64
SMBC	SMB CI	6 800	6 805	6 805	0,07 %	126	857 525	6 805	120,94 %	810,00	15-juil.-21	11,90 %	5,65
STBC	SITAB CI	3 735	3 730	3 730	-0,13 %	356	1 316 055	3 730	603,77 %	436,12	2-juil.-21	11,69 %	7,84
TTRC	TRITURAF CI-Ste en Liquidation	490	SP	SP	0,00 %			490	0,00 %	1 440,00	19-juil.-02		
UNLC	UNILEVER CI	4 550	NC	NC	0,00 %			4 550	9,24 %	1 233,00	9-juil.-12		
UNXC	UNIWAX CI	1 520	1 550	1 600	5,26 %	866	1 355 930	1 600	60,00 %	18,00	16-juil.-21	1,13 %	89,79
TOTAL						13 459	20 348 175						17,54
SECTEUR - SERVICES PUBLICS		442,82	points	↑	0,01 %								
CIEC	CIE CI	1 775	1 775	1 790	0,85 %	1 929	3 395 050	1 790	19,33 %	167,14	14-juil.-21	9,34 %	6,20
ONTBF	ONATEL BF	3 620	3 620	3 610	-0,28 %	5 600	20 222 155	3 610	26,00 %	399,56	1-juin-21	11,07 %	7,91
SDCC	SODE CI	4 495	4 495	4 500	0,11 %	637	2 864 825	4 500	50,50 %	337,50	27-juil.-21	7,50 %	9,40
SNTS	SONATEL SN	14 000	14 000	14 000	0,00 %	602	8 427 735	14 000	3,70 %	1 225,00	17-mai-21	8,75 %	6,96
TOTAL						8 768	34 909 765						7,62
SECTEUR - FINANCES		61,51	points	↓	-0,18 %								
BICC	BICI CI	6 195	6 185	6 185	-0,16 %	27	166 995	6 185	-7,41 %	50,00	6-juil.-21	0,81 %	22,06
BOAB	BANK OF AFRICA BN	4 000	4 000	4 000	0,00 %	2 677	10 710 760	4 000	8,25 %	436,00	20-mai-21	10,90 %	6,09
BOABF	BANK OF AFRICA BF	4 075	4 075	4 100	0,61 %	1 002	4 013 700	4 100	9,33 %	370,00	3-mai-21	9,02 %	5,12
BOAC	BANK OF AFRICA CI	3 900	3 900	3 900	0,00 %	150	585 000	3 900	6,12 %	315,00	12-mai-21	8,08 %	5,49
BOAM	BANK OF AFRICA ML	1 600	1 650	1 600	0,00 %	6 693	10 713 250	1 600	42,22 %	271,00	15-mai-19		46,78
BOAN	BANK OF AFRICA NG	3 900	3 900	3 900	0,00 %	1 057	4 110 800	3 900	11,43 %	429,66	6-mai-21	11,02 %	6,83
BOAS	BANK OF AFRICA SENEGAL	2 180	2 180	2 195	0,69 %	268	583 930	2 195	46,82 %	161,01	1-juin-21	7,34 %	6,87
CBIBF	CORIS BANK INTERNATIONAL	8 150	8 150	8 200	0,61 %	5 707	45 648 500	8 200	1,23 %	406,00	6-juil.-21	4,95 %	7,63
ECOC	ECOBANK COTE D'IVOIRE	3 605	3 625	3 625	0,55 %	265	958 780	3 625	-6,93 %	294,30	6-mai-21	8,12 %	6,65
ETIT	ECOBANK TRANS. INCORP. TG	13	13	13	0,00 %	25 291	328 783	13	0,00 %	1,21	28-avr.-17		4,35
NSBC	NSIA BANQUE COTE D'IVOIRE	4 995	5 000	5 000	0,10 %	2 676	13 281 870	5 000	-16,67 %	77,69	27-juil.-20	1,55 %	17,17
ORGT	ORAGROUP TOGO	3 990	NC	NC	0,00 %			3 990	-3,86 %	59,52	17-juil.-20	1,49 %	29,34
SAFC	SAFCA CI	600	620	645	7,50 %	13	8 310	645	130,36 %	23,04	29-juil.-11		
SGBC	SOCIETE GENERALE COTE D'IVOIRE	8 750	8 600	8 500	-2,86 %	125	1 064 990	8 500	5,00 %	368,30	30-juin-21	4,33 %	5,46
SIBC	SOCIETE IVOIRIENNE DE BANQUE	3 500	3 510	3 500	0,00 %	1 819	6 352 330	3 500	29,63 %	360,00	23-juil.-21	10,29 %	5,78
TOTAL						47 770	98 527 998						12,55
SECTEUR - TRANSPORT		452,68	points	→	0,00 %								
SDSC	BOLLORE	1 860	1 860	1 860	0,00 %	681	1 268 735	1 860	20,00 %	100,00	11-août-21	5,38 %	7,53
SVOC	MOVIS CI	2 395	SP	SP	0,00 %			2 395	0,00 %	270,00	5-juil.-99		

TOTAL

681

1 268 735

7,53

MARCHE DES ACTIONS

Symbole	Titre	Cours Précédent	Cours du jour		Variation jour	Séance de cotation		Cours Référence	Variation de l'année précédente	Dernier dividende payé		Rdt. Net	PER
			Ouv.	Clôt.		Volume	Valeur			Montant net	Date		
SECTEUR - AGRICULTURE		175,58	points		↑	1,22 %							
PALC	PALM CI	4 100	4 350	4 350	6,10 %	4	17 400	4 350	93,33 %	253,47	24-sept.-18		19,10
SCRC	SUCRIVOIRE	1 170	1 170	1 170	0,00 %	3 399	3 968 020	1 170	134,00 %	72,00	28-sept.-18		12,82
SICC	SICOR CI	4 565	4 565	4 905	7,45 %	30	139 330	4 905	298,78 %	1 919,00	25-sept.-00		2,97
SOGC	SOGB CI	3 800	3 800	3 720	-2,11 %	1 050	3 906 980	3 720	58,30 %	250,00	15-juil.-21	6,72 %	10,50
SPHC	SAPH CI	3 645	3 520	3 680	0,96 %	280	1 008 400	3 680	162,86 %	78,00	27-sept.-18		12,60
TOTAL						4 763	9 040 130						11,60
SECTEUR - DISTRIBUTION		316,70	points		↑	1,34 %							
ABJC	SERVAIR ABIDJAN CI	1 450	NC	NC	0,00 %			1 450	16,94 %	164,96	30-sept.-19		
BNBC	BERNABE CI	1 600	1 610	1 610	0,63 %	5	8 050	1 610	168,33 %	45,00	19-juil.-19		16,93
CFAC	CFAO MOTORS CI	800	800	835	4,38 %	3 302	2 653 465	835	131,94 %	22,15	15-juil.-21	2,65 %	40,07
PRSC	TRACTAFRIC MOTORS CI	3 000	3 000	2 950	-1,67 %	51	151 100	2 950	34,40 %	159,30	1-sept.-20	5,40 %	16,21
SHEC	VIVO ENERGY CI	710	715	730	2,82 %	3 042	2 157 400	730	21,67 %	63,90	26-nov.-20	8,75 %	
TTLIC	TOTAL CI	1 775	1 740	1 750	-1,41 %	951	1 612 425	1 750	10,06 %	113,51	25-sept.-20	6,49 %	14,41
TTLS	TOTAL SN	1 775	1 775	1 775	0,00 %	365	647 875	1 775	-1,39 %	223,60	30-juil.-21	12,60 %	9,54
TOTAL						7 716	7 230 315						19,43
AUTRES SECTEURS		857,55	points		→	0,00 %							
STAC	SETAO CI	695	695	695	0,00 %	2	1 390	695	148,21 %	66,15	16-juil.-21	9,52 %	4,03
TOTAL						2	1 390						4,03
TOTAL - Marché des actions						83 159	171 326 508						

MARCHE DES DROITS

Symbole	Titre	Cours Précédent	Cours du jour		Variation jour	Séance de cotation		Cours Référence	Variation depuis l'origine	Parité	Periode de négociation	
			Ouv.	Clôt.		Volume	Valeur				Début	fin
TOTAL												
TOTAL - Marché des droits												

TROISIEME COMPARTIMENT - BRVM PETITES CAPITALISATIONS

Symbole	Titre	Cours Précédent	Cours du jour		Variation jour	Séance de cotation		Cours Référence	Variation depuis l'origine
			Ouv.	Clôt.		Volume	Valeur		
TOTAL									
TOTAL - 3ème Compartiment - BRVM PC									

Légende:
 (-) Variation depuis son introduction le 16 avril 2019
 Cours du jour: Ouv.: Ouverture Clôt.: Clôture Moy.: Moyen
 Mentions : NC: Non Coté Ex-c: Ex-coupon Ex-d: Ex-droit SP: Suspendu Val-T: Valeur Théorique
 PER = Cours / BNPA selon les données disponibles Rdt. Net: Rendement net (DNPA / Cours)
 Comp.: 1 - Premier Compartiment 2 - Second Compartiment 3 - Compartiment de croissance
 Ratio de liquidité = Titres échangés / Volume des ordres de vente
 : Progression de l'indice sectoriel : Stabilité de l'indice sectoriel : Recul de l'indice sectoriel

MARCHE DES OBLIGATIONS

Symbole	Titre	Valeur nominale	Cours Précédent	Cours du jour	Cours Référence	Séance de cotation	Coupon couru	Coupon d'intérêt	Période	Montant net	Eché.	Type Amort
OBLIGATIONS D'ETAT												
EOM.01	ETAT DU MALI 6.20% 2016-2023	3 332	3 332	NC	3 332		46,41	A	206,58	23-mai-22	ACD	
EOM.02	Etat du Mali 6.50% 2017-2024	6 000	5 999	NC	5 999.40		122,88	A	390,00	20-avr.-22	AC	
EOM.03	ETAT DU MALI 6,50 % 2018-2025	10 000	9 800	NC	9 800		555,62	A	650,00	5-oct.-21	AC	
EOM.04	ETAT DU MALI 6,50% 2019-2027	10 000	10 000	NC	10 000		56,99	A	650,00	12-juil.-22	AC	
EOM.05	ETAT DU MALI 6,50% 2020-2028	10 000	10 060	NC	10 060		247,53	A	650,00	27-mars-22	ACD	
EOM.06	ETAT DU MALI 6,50% 2020-2027	10 000	10 800	NC	10 800		455,89	A	650,00	30-nov.-21	AC	
EOM.07	ETAT DU MALI 6.50% 2021-2031	10 000	10 100	NC	10 100		211,92	A	650,00	16-avr.-22	AC	
EOS.05	ETAT SENEGAL 6.50% 2013-2023	10 000	10 000	NC	10 000		26,49	S	325,00	29-janv.-22	ACD	
EOS.06	ETAT SENEGAL 6.50% 2014-2021	1 000	1 030	NC	1 030		13,78	S	32,50	27-nov.-21	ACD	
EOS.07	ETAT SENEGAL 6.30% 2015-2025	10 000	10 500	NC	10 500		138,08	S	317,59	25-nov.-21	ACD	
TPBF.010	TPBF 6,50% 2020 - 2028	10 000	10 000	NC	10 000		257,88	S	325,00	20-sept.-21	ACD	
TPBF.011	TPBF 6,50 % 2020-2028	10 000	10 000	NC	10 000		61,82	S	325,00	9-janv.-22	ACD	
TPBF.012	TPBF 6.50% 2021-2031	10 000	10 100	NC	10 100		254,58	S	325,00	21-sept.-21	ACD	
TPBF.013	TPBF 6,50 % 2021 - 2031	10 000	10 001	NC	10 001		134,24	S	650,00	6-janv.-22	ACD	
TPBF.04	TPBF 6.50% 2017-2027	10 000	10 000	NC	10 000		23,15	S	327,67	31-janv.-22	ACD	
TPBF.05	TPBF 6,50% 2017-2024	10 000	10 500	NC	10 500		79,92	S	325,00	29-déc.-21	ACD	
TPBF.06	TPBF 6.50% 2018-2025	10 000	10 500	10 500	10 500	11	115 400	S	325,89	5-déc.-21	ACD	
TPBF.07	TPBF 6,50% 2018- 2025	10 000	10 000	NC	10 000		158,97	S	325,00	15-nov.-21	AC	
TPBF.08	TPBF 6,50% 2019-2027	10 000	10 000	NC	10 000		176,30	S	327,67	6-nov.-21	ACD	
TPBF.09	TPBF 6,50% 2019 - 2027	10 000	10 500	NC	10 500		225,55	S	325,00	8-oct.-21	ACD	
TPBJ.01	TPBJ 6.50% 2017-2027	10 000	10 500	NC	10 500		227,95	A	650,00	7-avr.-22	ACD	
TPBJ.02	TPBJ 6.50% 2018-2025	10 000	10 500	NC	10 500		134,24	S	325,00	29-nov.-21	ACD	
TPBJ.03	TPBJ 6,50% 2020-2028	10 000	10 000	NC	10 000		628,63	A	650,00	25-août-21	AC	
TPCI.016	TPCI 6.55% 2014-2022	10 000	10 000	NC	10 000		152,53	A	655,00	20-mai-22	ACD	
TPCI.017	TPCI 3% 2014-2024	10 000	10 000	NC	10 000		45,08	S	150,00	19-déc.-21	ACD	
TPCI.018	TPCI 5.85% 2014-2021	10 000	10 000	NC	10 000		87,91	S	292,50	19-déc.-21	ACD	
TPCI.019	TPCI 5.99% 2015-2025	10 000	10 095	NC	10 095		149,34	A	599,00	14-mai-22	ACD	
TPCI.020	TPCI 5.85% 2015-2022	10 000	10 000	NC	10 000		207,79	S	292,50	5-oct.-21	ACD	
TPCI.021	TPCI 6% 2016-2028	10 000	9 999	NC	9 999		208,77	A	600,00	8-avr.-22	ACD	
TPCI.022	TPCI 5.90% 2016 - 2026	10 000	10 000	NC	10 000		95,37	A	590,00	15-juin-22	ACD	
TPCI.023	TPCI 5.90% 2016-2026	10 000	10 000	NC	10 000		434,82	A	590,00	17-nov.-21	ACD	
TPCI.024	TPCI 6.25% 2017-2029	10 000	10 500	NC	10 500		230,53	S	312,50	30-sept.-21	ACD	
TPCI.025	TPCI 5,95% 2017-2024 A	10 000	10 000	NC	10 000		180,45	S	297,50	24-oct.-21	ACD	
TPCI.026	TPCI 5,95% 2017-2024 B	10 000	10 100	NC	10 100		153,60	S	297,50	10-nov.-21	ACD	
TPCI.027	TPCI 6% 2017-2025	10 000	10 000	NC	10 000		73,77	S	300,00	29-déc.-21	ACD	
TPCI.028	TPCI 6% 2018 - 2026	10 000	10 500	NC	10 500		18,08	A	600,00	2-août-22	ACD	
TPCI.029	TPCI 6% 2018-2026	10 000	10 000	NC	10 000		489,86	A	600,00	19-oct.-21	ACD	
TPCI.030	TPCI 5,95% 2018-2025	9 000	9 000	NC	9 000		89,49	S	268,48	13-déc.-21	ACD	
TPCI.031	TPCI 5,75% 2019 - 2026	10 000	10 000	NC	10 000		85,07	A	575,00	20-juin-22	ACD	
TPCI.032	TPCI 2,23% 2019-2026	10 000		NC			98,98	A	669,00	20-juin-22	ACD	
TPCI.033	TPCI 5.75% 2019-2026	10 000	10 400	NC	10 400		230,00	A	575,00	20-mars-22	ACD	
TPCI.034	TPCI 6% 2019-2029	10 000	10 000	NC	10 000		240,00	A	600,00	20-mars-22	ACD	
TPCI.035	TPCI 5,75% 2019 -2026	10 000	10 200	NC	10 200		51,99	A	575,00	11-juil.-22	ACD	
TPCI.036	TPCI 5,75% 2019- 2026	10 000	10 000	NC	10 000		562,40	A	575,00	21-août-21	ACD	
TPCI.037	TPCI 5,80% 2019-2026	10 000	10 000	NC	10 000		400,44	A	580,00	4-déc.-21	ACD	
TPCI.038	TPCI 5,75% 2019-2026	10 000	10 000	NC	10 000		396,99	A	575,00	4-déc.-21	ACD	
TPCI.039	TPCI 5,75% 2019 - 2026	10 000	10 500	NC	10 500		472,60	A	575,00	17-oct.-21	ACD	
TPCI.040	TPCI 5,75% 2019-2026	10 000	10 000	NC	10 000		338,70	A	575,00	10-janv.-22	ACD	
TPCI.041	TPCI 5,80% 2020-2027	10 000	10 700	NC	10 700		263,78	A	580,00	28-févr.-22	ACD	
TPCI.042	TPCI 5,90% 2020-2030	10 000	10 300	NC	10 300		268,33	A	590,00	28-févr.-22	ACD	
TPCI.043	TPCI 5,90% 2020 - 2030	10 000	10 500	NC	10 500		181,04	A	590,00	23-avr.-22	ACD	
TPCI.044	TPCI 5,80% 2020 - 2027	10 000	10 000	NC	10 000		177,97	A	580,00	23-avr.-22	ACD	
TPCI.045	TPCI 5,80% 2020 -2027	10 000	10 000	NC	10 000		92,16	A	580,00	16-juin-22	ACD	
TPCI.046	TPCI 5,90% 2020 - 2030	10 000	10 300	NC	10 300		93,75	A	590,00	16-juin-22	ACD	
TPCI.047	TPCI 5,80% 2020 - 2027	10 000	10 000	NC	10 000		92,16	A	580,00	16-juin-22	ACD	
TPCI.048	TPCI 5,80% 2020- 2027	10 000	9 950	NC	9 950		23,84	A	580,00	29-juil.-22	ACD	
TPCI.049	TPCI 5,90% 2020- 2030	10 000	10 085	NC	10 085		24,25	A	590,00	29-juil.-22	ACD	
TPCI.050	TPCI 5,90% 2020-2030	10 000	10 000	NC	10 000		565,75	A	590,00	28-août-21	ACD	
TPCI.051	TPCI 5,80% 2020-2027	10 000	10 000	NC	10 000		500,55	A	580,00	2-oct.-21	ACD	
TPCI.052	TPCI 5,90% 2020-2030	10 000	10 300	NC	10 300		509,18	A	590,00	2-oct.-21	ACD	

vendredi 13 août 2021

TPCI.O53	TPCI 5,80% 2020-2027	10 000	10 000	NC	10 000			459,23	A	580,00	28-oct.-21	ACD
TPCI.O54	TPCI 5,90% 2020-2030	10 000	10 100	NC	10 100			467,15	A	590,00	28-oct.-21	ACD
TPCI.O55	TPCI 5,80% 2020-2027	10 000	10 000	NC	10 000			368,66	A	580,00	24-déc.-21	ACD
TPCI.O56	TPCI 5,90% 2020-2030	10 000	10 300	NC	10 300			375,01	A	590,00	24-déc.-21	ACD
TPCI.O57	TPCI 5,80% 2020-2027	10 000	10 000	NC	10 000			422,68	A	580,00	20-nov.-21	ACD
TPCI.O58	TPCI 5,80% 2021-2028	10 000	9 925	NC	9 925			249,48	A	580,00	9-mars-22	ACD
TPCI.O59	TPCI 5,90% 2021-2031	10 000	10 000	NC	10 000			253,78	A	590,00	9-mars-22	ACD
TPCI.O60	TPCI 5,80% 2021-2028	10 000	10 000	NC	10 000			146,19	A	580,00	13-mai-22	ACD
TPCI.O61	TPCI 5,90% 2021-2031	10 000	10 000	NC	10 000			148,71	A	590,00	13-mai-22	ACD
TPNE.O1	TRESOR PUBLIC DU NIGER 6,50% 2019-2026	10 000	10 500	10 500	10 500	3	30 400	245,75	A	650,00	28-mars-22	ACD
TPNE.O2	TRESOR PUBLIC DU NIGER 6,50% 2019 - 2026	10 000	10 700	NC	10 700			21,37	A	650,00	1-août-22	ACD
TPNE.O3	TRESOR PUBLIC DU NIGER 6,5% 2020-2027	10 000	10 500	NC	10 500			23,15	A	650,00	31-juil.-22	ACD
TOTAL						14	145 800					

OBLIGATIONS REGIONALES

BIDC.O4	BIDC-EBID 6.10% 2017-2027	7 500	7 500	NC	7 500			72,70	A	457,50	16-juin-22	ACD
BIDC.O5	BIDC-EBID 6,40% 2019-2026	10 000	10 500	NC	10 500			55,65	S	320,00	12-janv.-22	ACD
BIDC.O6	BIDC-EBID 6,50 % 2021-2028	10 000	10 000	NC	10 000			307,34	S	650,00	18-nov.-21	ACD
BOAD.O12	BOAD 5.95% 2014-2021	10 000	10 050	NC	10 050			374,93	A	595,00	26-déc.-21	ACD
CRRH.O1	CRRH-UEMOA 6.10% 2012-2022	10 000	9 925	NC	9 925			305,00	S	305,00	13-août-21	AC
CRRH.O2	CRRH-UEMOA 6.10% 2012-2024	10 000	10 000	NC	10 000			22,56	S	305,00	17-juil.-22	AC
CRRH.O3	CRRH-UEMOA 6% 2013-2023	10 000	10 000	NC	10 000			178,69	S	300,00	26-oct.-21	AC
CRRH.O4	CRRH-UEMOA 6% 2014-2024	10 000	9 975	NC	9 975			72,13	S	300,00	30-déc.-21	AC
CRRH.O5	CRRH-UEMOA 5.85% 2015-2025	10 000	10 000	NC	10 000			63,06	S	290,10	4-janv.-22	AC
CRRH.O6	CRRH-UEMOA 5.85% 2016-2026	10 000	10 000	NC	10 000			65,18	S	292,50	3-janv.-22	ACD
CRRH.O7	CRRH-UEMOA 5.95% 2017-2029	7 083	7 083	NC	7 083			106,71	S	223,13	17-nov.-21	AC
CRRH.O8	CRRH-UEMOA 5.95% 2018-2030	7 917	7 898	NC	7 897.67			68,21	S	235,52	21-déc.-21	AC
CRRH.O9	CRRH-UEMOA 6.05% 2018-2033	8 333	8 333	NC	8 333			73,01	S	252,08	21-déc.-21	AC
TOTAL						0	0					

OBLIGATIONS PRIVEES

BHNS.O1	DIASPORA BONDS BHS 6,25% 2019-	10 000	10 500	NC	10 500			57,27	S	309,93	10-janv.-22	ACD
FNSBC.O1	FCTC NSIA BANQUE 7 % 2020-2025	8 333	8 250	8 166	8 166.66	50	408 333	96,10	T	152,44	16-sept.-21	ACD
PADS.O3	PAD 6,60% 2020-2027	10 000	10 000	NC	10 000			209,18	S	330,00	19-oct.-21	ACD
SNLC.O1	SENELEC 6,50% 2018-2025	8 000	8 400	NC	8 400			196,41	S	260,00	27-sept.-21	AC
SNTS.O2	SONATEL 6,50% 2020-2027	10 000	10 000	NC	10 000			46,89	S	308,11	16-janv.-22	ACD
TOTAL						50	408 333					

SUKUK ET TITRES ASSIMILES

SUKCI.S2	SUKUK CI 5.75% 2016-2023	10 000	10 400	NC	10 400			253,96	S	293,89	7-sept.-21	ACD
SUKSN.S2	SUKUK SN 6% 2016-2026	10 000	10 400	NC	10 400			30,00	S	306,67	26-janv.-22	ACD
SUKTG.S1	SUKUK TG 6.5% 2016-2026 (*)	10 000	10 300	NC	10 300			363,65	S	371,86	17-août-21	ACD
TOTAL						0	0					
TOTAL - Marché des obligations						64	554 133					

Légende :
 (##) (*) Ex-Coupon couru (##) Cours de référence amorti / Coupon couru Ex-c (##) Ex-marge de profits
 Cours du jour: Ouv.: Ouverture Clôt.: Clôture Moy.: Moyen
 Type Amort: Type d'Amortissement IF: In Fine AC: Amortissement Constant AD: Amortissement Dégressif ACD: Amortissement Constant Différé
 Période: Périodicité de paiement des coupons A: Annuelle S: Semestrielle T: Trimestrielle
 Eché.: Échéance de paiement des intérêts
 Mentions: NC: Non Coté Ex-c: Ex-coupon ou Ex-droit SP: Suspendu

INFORMATIONS

OPERATIONS EN COURS

Emetteur	Opération
PALM CI	Païement de dividendes de 102,51 F CFA net par action, le 27/08/2021
SAPH CI	Païement de dividendes de 132,3 F CFA net par action, le 24/08/2021
SUCRIVOIRE	Païement de dividendes de 40,5 F CFA net par action, le 20/08/2021

AVIS

Entité	N°	Nature	Objet
--------	----	--------	-------

COMMUNIQUES

Emetteur	N°	Nature	Objet
ONATEL BF	20210813	Rapport d'activités du 1er semestre	Rapport d'activités au 1er semestre 2021 - ONATEL BF

QUANTITES RESIDUELLES

MARCHE DES ACTIONS

Symbole	Titre	Quantité résiduelle à l'achat	Cours Achat / Vente		Quantité résiduelle à la vente	Cours de Référence	
ABJC	SERVAIR ABIDJAN CI	10	1,405	/	1,420	270	1 450
BICC	BICI CI	2	6,000	/	6,185	2	6 185
BNBC	BERNABE CI	2	Marché	/			1 610
BOAB	BANK OF AFRICA BN	705	4,000	/	4,025	220	4 000
BOABF	BANK OF AFRICA BF	104	4,005	/	4,100	4	4 100
BOAC	BANK OF AFRICA CI	468	3,900	/	3,950	120	3 900
BOAM	BANK OF AFRICA ML	308	1,580	/	1,650	1 536	1 600
BOAN	BANK OF AFRICA NG	12	3,850	/	3,900	13 586	3 900
BOAS	BANK OF AFRICA SENEGAL	2 135	2,140	/	2,195	49	2 195
CABC	SICABLE CI	30	1,310	/	1,370	1 305	1 305
CBIBF	CORIS BANK INTERNATIONAL	116	7,950	/	8,200	1 350	8 200
CFAC	CFAO MOTORS CI	1 458	810	/	835	793	835
CIEC	CIE CI	45	1,755	/	1,790	658	1 790
ECOC	ECOBANK COTE D'IVOIRE	262	3,625	/	3,650	461	3 625
ETIT	ECOBANK TRANS. INCORP. TG		/	Marché		11 015 150	13
FTSC	FILTISAC CI	30	1,865	/	1,990	625	1 860
NEIC	NEI-CEDA CI	8	Marché	/			365
NSBC	NSIA BANQUE COTE D'IVOIRE	140	4,960	/	5,000	451	5 000
NTLC	NESTLE CI	30	3,705	/	3,900	210	3 700
ONTBF	ONATEL BF	3 581	3,610	/	3,620	29	3 610
ORGT	ORAGROUP TOGO	75	3,800	/	3,990	5 500	3 990
PALC	PALM CI	240	4,120	/	4,350	148	4 350
PRSC	TRACTAFRIC MOTORS CI	1 650	2,800	/	2,950	7	2 950
SAFC	SAFCA CI	8	620	/			645
SCRC	SUCRIVOIRE	125	1,160	/	1,170	1 696	1 170
SDCC	SOE CI	368	4,495	/	4,500	20 744	4 500
SDSC	BOLLORE	473	1,860	/	1,895	731	1 860
SEMC	CROWN SIEM CI	7	550	/	555	351	555
SGBC	SOCIETE GENERALE COTE D'IVOIRE	48	8,500	/	8,600	277	8 500
SHEC	VIVO ENERGY CI	2 035	715	/	730	198	730
SIBC	SOCIETE IVOIRIENNE DE BANQUE	16	3,480	/	3,510	717	3 500
SICC	SICOR CI	17	Marché	/			4 905
SIVC	AIR LIQUIDE CI	1	450	/	455	411	460
SLBC	SOLIBRA CI	1	113,500	/	121,740	2	113 250
SMBC	SMB CI	10	6,810	/	6,825	80	6 805
SNTS	SONATEL SN	2	13,990	/	14,000	3 839	14 000
SOGC	SOGB CI	100	3,665	/	3,780	10	3 720
SPHC	SAPH CI	210	3,660	/	3,680	310	3 680
STAC	SETAO CI	22	690	/	695	1 639	695
STBC	SITAB CI	2	3,600	/	3,730	111	3 730
SVOC	MOVIS CI			/			2 395
TTLC	TOTAL CI	100	1,650	/	1,750	454	1 750
TTLS	TOTAL SN	433	1,705	/	1,775	495	1 775
TTRC	TRITURAF CI-Ste en Liquidation			/			490
UNLC	UNILEVER CI	2	4,500	/	4,550	86	4 550
UNXC	UNIWAX CI	1 000	1,525	/	1,600	2 495	1 600

QUANTITES RESIDUELLES

MARCHE DES DROITS

Symbole	Titre	Quantité résiduelle à l'achat	Cours Achat / Vente	Quantité résiduelle à la vente	Cours de Référence
---------	-------	-------------------------------	---------------------	--------------------------------	--------------------

TROISIEME COMPARTIMENT - BRVM PETITES CAPITALISATIONS

Symbole	Titre	Quantité résiduelle à l'achat	Cours Achat / Vente	Quantité résiduelle à la vente	Cours de Référence
---------	-------	-------------------------------	---------------------	--------------------------------	--------------------

QUANTITES RESIDUELLES

MARCHE DES OBLIGATIONS

Symbole	Titre	Quantité résiduelle à l'achat	Cours Achat / Vente		Quantité résiduelle à la vente	Cours de Référence	
BHSN.O1	DIASPORA BONDS BHS 6,25% 2019-		/			10 500	
FNSBC.O1	FCTC NSIA BANQUE 7 % 2020-2025	21	8,166.67	/	8,333.33	178	8 167
PADS.O3	PAD 6,60% 2020-2027		/		10,000	14	10 000
SNLC.O1	SENELEC 6,50% 2018-2025	100	8,000	/			8 400
SNTS.O2	SONATEL 6,50% 2020-2027		/				10 000
EOM.O1	ETAT DU MALI 6.20% 2016-2023		/				3 332
EOM.O2	Etat du Mali 6.50% 2017-2024		/		6,000	42	5 999
EOM.O3	ETAT DU MALI 6,50 % 2018-2025	100	9,800	/			9 800
EOM.O4	ETAT DU MALI 6,50% 2019-2027		/				10 000
EOM.O5	ETAT DU MALI 6,50% 2020-2028		/				10 060
EOM.O6	ETAT DU MALI 6,50% 2020-2027		/		10,000	40	10 800
TPCI.O59	TPCI 5,90% 2021-2031		/				10 000
TPCI.O60	TPCI 5,80% 2021-2028		/				10 000
TPCI.O61	TPCI 5,90% 2021-2031		/				10 000
TPNE.O1	TRESOR PUBLIC DU NIGER 6,50% 2019-2026	1 000	10,001	/	10,290	1 000	10 500
TPNE.O2	TRESOR PUBLIC DU NIGER 6,50% 2019 - 2026		/		10,000	15	10 700
TPNE.O3	TRESOR PUBLIC DU NIGER 6,5% 2020-2027		/		10,400	135	10 500
TPCI.O53	TPCI 5,80% 2020-2027		/				10 000
TPCI.O54	TPCI 5,90% 2020-2030		/				10 100
TPCI.O55	TPCI 5,80% 2020-2027		/				10 000
TPCI.O56	TPCI 5,90% 2020-2030		/				10 300
TPCI.O57	TPCI 5,80% 2020-2027		/				10 000
TPCI.O58	TPCI 5,80% 2021-2028		/				9 925
TPCI.O47	TPCI 5,80% 2020 - 2027		/				10 000
TPCI.O48	TPCI 5,80% 2020- 2027		/				9 950
TPCI.O49	TPCI 5,90% 2020- 2030		/				10 085
TPCI.O50	TPCI 5,90% 2020-2030		/				10 000
TPCI.O51	TPCI 5,80% 2020-2027		/				10 000
TPCI.O52	TPCI 5,90% 2020-2030		/				10 300
TPCI.O41	TPCI 5,80% 2020-2027		/				10 700
TPCI.O42	TPCI 5,90% 2020-2030		/				10 300
TPCI.O43	TPCI 5,90% 2020 - 2030		/		10,500	980	10 500
TPCI.O44	TPCI 5,80% 2020 - 2027		/				10 000
TPCI.O45	TPCI 5,80% 2020 - 2027		/				10 000
TPCI.O46	TPCI 5,90% 2020 - 2030		/				10 300
TPCI.O35	TPCI 5,75% 2019 -2026		/				10 200
TPCI.O36	TPCI 5,75% 2019- 2026		/				10 000
TPCI.O37	TPCI 5,80% 2019-2026		/				10 000
TPCI.O38	TPCI 5,75% 2019-2026		/				10 000
TPCI.O39	TPCI 5,75% 2019 - 2026		/		10,500	1 500	10 500
TPCI.O40	TPCI 5,75% 2019-2026		/				10 000
TPCI.O29	TPCI 6% 2018-2026		/				10 000
TPCI.O30	TPCI 5,95% 2018-2025		/				9 000
TPCI.O31	TPCI 5,75% 2019 - 2026		/				10 000
TPCI.O32	TPCI 2,23% 2019-2026		/				10 000
TPCI.O33	TPCI 5.75% 2019-2026		/		10,400	1 910	10 400
TPCI.O34	TPCI 6% 2019-2029		/		10,000	108	10 000
TPCI.O23	TPCI 5.90% 2016-2026		/		9,999	6	10 000
TPCI.O24	TPCI 6.25% 2017-2029		/				10 500

vendredi 13 août 2021

TPCI.O25	TPCI 5,95% 2017-2024 A			/			10 000
TPCI.O26	TPCI 5,95% 2017-2024 B			/			10 100
TPCI.O27	TPCI 6% 2017-2025			/			10 000
TPCI.O28	TPCI 6% 2018 - 2026			/	10,400	32	10 500
TPCI.O17	TPCI 3% 2014-2024			/			10 000
TPCI.O18	TPCI 5.85% 2014-2021			/			10 000
TPCI.O19	TPCI 5.99% 2015-2025			/			10 095
TPCI.O20	TPCI 5.85% 2015-2022			/			10 000
TPCI.O21	TPCI 6% 2016-2028			/	10,000	78	9 999
TPCI.O22	TPCI 5.90% 2016 - 2026			/			10 000
TPBF.O8	TPBF 6,50% 2019-2027	4	9,900	/			10 000
TPBF.O9	TPBF 6,50% 2019 - 2027			/			10 500
TPBJ.O1	TPBJ 6.50% 2017-2027			/			10 500
TPBJ.O2	TPBJ 6.50% 2018-2025			/			10 500
TPBJ.O3	TPBJ 6,50% 2020-2028			/	10,100	1 000	10 000
TPCI.O16	TPCI 6.55% 2014-2022			/			10 000
TPBF.O12	TPBF 6.50% 2021-2031			/	10,000	10	10 100
TPBF.O13	TPBF 6,50 % 2021 - 2031			/			10 001
TPBF.O4	TPBF 6.50% 2017-2027			/			10 000
TPBF.O5	TPBF 6,50% 2017-2024			/			10 500
TPBF.O6	TPBF 6.50% 2018-2025			/	10,500	978	10 500
TPBF.O7	TPBF 6,50% 2018- 2025			/			10 000
EOM.O7	ETAT DU MALI 6.50% 2021-2031			/	10,100	15	10 100
EOS.O5	ETAT SENEGAL 6.50% 2013-2023			/			10 000
EOS.O6	ETAT SENEGAL 6.50% 2014-2021			/			1 030
EOS.O7	ETAT SENEGAL 6.30% 2015-2025	24	10,000	/			10 500
TPBF.O10	TPBF 6,50% 2020 - 2028			/			10 000
TPBF.O11	TPBF 6,50 % 2020-2028			/			10 000
BIDC.O4	BIDC-EBID 6.10% 2017-2027			/			7 500
BIDC.O5	BIDC-EBID 6,40% 2019-2026			/	10,500	990	10 500
BIDC.O6	BIDC-EBID 6,50 % 2021-2028			/			10 000
BOAD.O12	BOAD 5.95% 2014-2021			/			10 050
CRRH.O1	CRRH-UEMOA 6.10% 2012-2022			/			9 925
CRRH.O2	CRRH-UEMOA 6.10% 2012-2024			/			10 000
CRRH.O9	CRRH-UEMOA 6.05% 2018-2033			/			8 333
CRRH.O3	CRRH-UEMOA 6% 2013-2023			/			10 000
CRRH.O4	CRRH-UEMOA 6% 2014-2024			/			9 975
CRRH.O5	CRRH-UEMOA 5.85% 2015-2025			/			10 000
CRRH.O6	CRRH-UEMOA 5.85% 2016-2026			/			10 000
CRRH.O7	CRRH-UEMOA 5.95% 2017-2029			/			7 083
CRRH.O8	CRRH-UEMOA 5.95% 2018-2030			/			7 898

SUKUK ET TITRES ASSIMILES

Symbole	Titre	Quantité résiduelle à l'achat	Cours Achat / Vente	Quantité résiduelle à la vente	Cours de Référence
SUKCI.S2	SUKUK CI 5.75% 2016-2023		/		10 400
SUKSN.S2	SUKUK SN 6% 2016-2026		/		10 400
SUKTG.S1	SUKUK TG 6.5% 2016-2026		/		10 300

CALENDRIER DES ASSEMBLEES GENERALES

ANNEE : 2021

Société	Nature	Date	Heure	Lieu
NSBC	Ordinaire	06/08/2021	10:00:00	Maison du Patronat Ivoirien (CGECI) sise à Abidjan Plateau, Avenue Lamblin
TOTAL SENEGAL S.A.	Mixte	30/06/2021	17:00:00	Lamantin Beach Hôtel et par VISIOCONFERENCE
BERNABE CI	Ordinaire	28/06/2021	10:00:00	Salle de conférence du Radisson Blu Hôtel situé près de l'Aéroport d'Abidjan
UNIWAX CI	Ordinaire	25/06/2021	09:00:00	Espace Latrille Events, sis à Abidjan Commune de Cocody, aux Deux-Plateaux (Carrefour Duncan)
TRACTAFRIC CI	Ordinaire	24/06/2021	10:00:00	Hôtel AZALAI sis Marcory, Bd VGE, en face de Cap Sud, à côté de la banque BGFI
FILTISAC CI	Ordinaire	24/06/2021	11:00:00	Espace Latrille Events, sis à Abidjan Commune de Cocody, aux Deux-Plateaux Boulevard Latrille
BOLLORE TRANSPORT & LOGISTICS	Ordinaire	24/06/2021	10:00:00	Salle Lougah François du palais de la culture sis à Treichville
SAFCA CI	Ordinaire	23/06/2021	10:00:00	Siège de la société, sis à Abidjan, 1, Rue des Carrossiers, Zone 3 C (Face SOCOCE Treichville)
SODECI	Ordinaire	22/06/2021	08:30:00	Visioconférence
TOTAL	Mixte	21/06/2021	10:00:00	Espace Latrille Events, sis à Abidjan Commune de Cocody, aux Deux-Plateaux Boulevard Latrille
CIE CI	Ordinaire	21/06/2021	08:30:00	Visioconférence
PALM CI	Ordinaire	18/06/2021	09:30:00	Visioconférence
ORAGROUP	Mixte	18/06/2021	10:00:00	Hôtel 2 Février, Lomé TOGO
SUCRIVOIRE	Ordinaire	17/06/2021	09:30:00	Visioconférence
BICI CI	Ordinaire	17/06/2021	10:00:00	Auditorium de la Maison des Entreprises (CGECI) sise au Plateau
SOGB	Ordinaire	17/06/2021	11:00:00	Immeuble CRRAE - UEMOA sis à Abidjan Plateau
NEI-CEDA CI	Ordinaire	16/06/2021	10:00:00	Hôtel TIAMA, Abidjan-Plateau
CFAO MOTORS CI	Ordinaire	15/06/2021	09:00:00	Siège social sis à Abidjan Treichville, 117, Boulevard de Marseille
SETAO CI	Ordinaire	15/06/2021	10:00:00	Hôtel TIAMA (salon EBENE), Abidjan-Plateau
SAPH CI	Ordinaire	14/06/2021	09:30:00	Visioconférence
NESTLE CI	Ordinaire	04/06/2021	10:00:00	Visioconférence
AIR LIQUIDE CI	Ordinaire	04/06/2021	09:00:00	Salle de conférence de la CRRAE-UMOA, à Abidjan
SITAB	Ordinaire	03/06/2021	10:00:00	SALLE JEWELS de la CGECI (Plateau)
SMB	Ordinaire	01/06/2021	09:30:00	Angle du Boulevard de la République et de l'Avenue Lamblin
ECOBANK TG	Mixte	27/05/2021	10:30:00	Visioconférence
SOLIBRA	Mixte	21/05/2021	09:00:00	Espace CRISTAL 8, rue du Chevalier de Clieu Zone 4 C « Salle PLATINIUM » ABIDJAN
SGB CI	Mixte	19/05/2021	09:00:00	Espace Latrille Events, sis à Abidjan Commune de Cocody, aux Deux-Plateaux Boulevard Latrille
SIB	Ordinaire	17/05/2021	09:00:00	Maison de l'Entreprise (siège du Patronat Ivoirien), Abidjan-Plateau à l'Angle du Boulevard de la République
SONATEL	Ordinaire	28/04/2021	10:00:00	Visioconférence
ONATEL BF	Ordinaire	27/04/2021	14:00:00	Hôtel SOPATEL SILMANDE, OUAGADOUGOU-BURKINA FASO
UNILEVER CI	Mixte	19/04/2021	08:00:00	Visioconférence
BANK OF AFRICA ML	Mixte	16/04/2021	09:30:00	Siège de la banque
BANK OF AFRICA SN	Ordinaire	16/04/2021	09:30:00	Immeuble Elan II au 2ème Etage, Almadies, Zone 12, Route de Ngor à Dakar
BANK OF AFRICA CI	Ordinaire	15/04/2021	10:00:00	Salle Jewels du Patronat Ivoirien (CGECI) sis à Abidjan Plateau, immeuble MDE
ECOBANK CI	Mixte	08/04/2021	10:00:00	Hôtel Radisson Blu, sis à Abidjan Port Bouët, route de l'aéroport international Felix Houphouët Boigny
BANK OF AFRICA BN	Ordinaire	08/04/2021	10:00:00	Hôtel GOLDEN TULIP à Cotonou
CORIS BANK INTERNATIONAL	Mixte	08/04/2021	09:00:00	Hôtel SOPATEL Silmandé SA, à Ouagadougou
BANK OF AFRICA NG	Ordinaire	07/04/2021	10:00:00	Centre de Formation de la BOA NIGER (BOA-Siège)
BANK OF AFRICA BF	Mixte	01/04/2021	10:00:00	Salle WANGO de LAICO HOTEL OUAGA 2000
SICABLE	Ordinaire	30/03/2021	10:00:00	L'hôtel TIAMA, à ABIDJAN
BANK OF AFRICA SN	Ordinaire	26/03/2021	09:30:00	Immeuble Elan II au 2ème Etage, Almadies, Zone 12, Route de Ngor à Dakar

L'actualité de la BRVM sur nos plateformes digitales

Infos BRVM

Pour recevoir les informations boursières par SMS, souscrivez :



Côte d'Ivoire : *430#
Bénin : *430*15#



Côte d'Ivoire : #139#
Burkina Faso : *310#



Côte d'Ivoire : *431#
Niger : *512*9#
Togo : *310#

Site web

www.brvm.org

Application Mobile

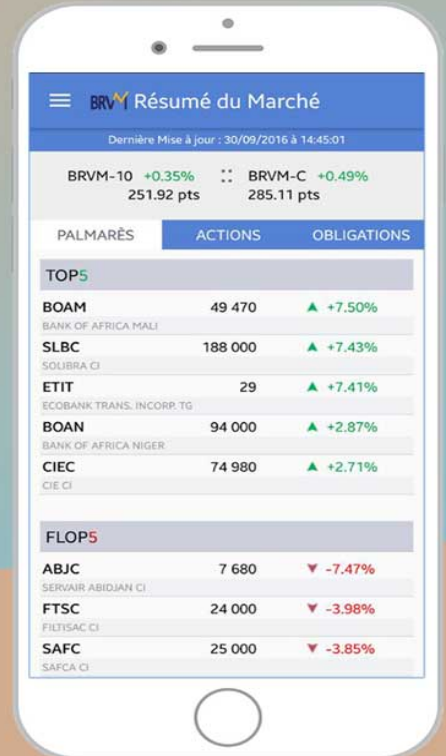

Disponible sur
 Google play

Disponible sur
 App Store



Nous suivre sur :

