

<b>BRVM 10</b>	<b>138,18</b>
Variation Jour	↓ -0,87 %
Variation annuelle	↑ 5,58 %



# BULLETIN OFFICIEL DE LA COTE

N° 163

mercredi 25 août 2021

Site : www.brvm.org

<b>BRVM Composite</b>	<b>174,76</b>
Variation Jour	↓ -1,00 %
Variation annuelle	↑ 20,22 %

Evolution des indices

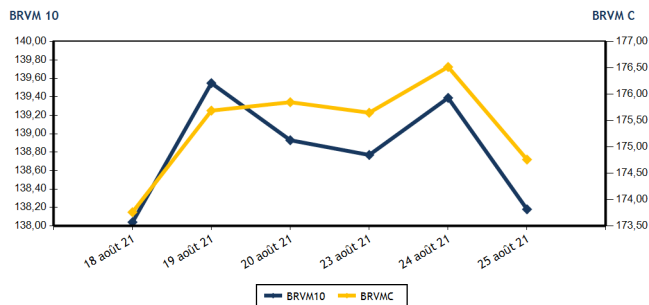

Volumes et valeurs transigés

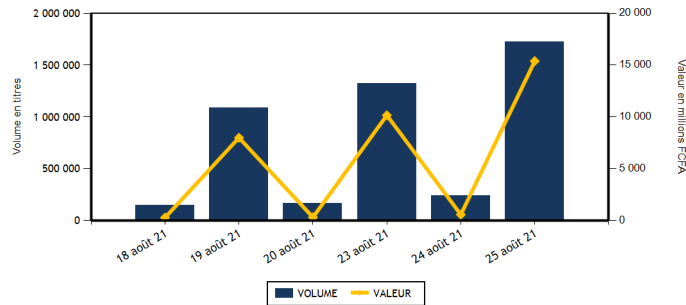

Actions	Niveau	Evol. Jour
Capitalisation boursière (FCFA)(Actions & Droits)	5 259 395 690 011	-0,99 %
Volume échangé (Actions & Droits)	227 162	-5,86 %
Valeur transigée (FCFA) (Actions & Droits)	389 127 354	-33,47 %
Nombre de titres transigés	44	2,33 %
Nombre de titres en hausse	13	-38,10 %
Nombre de titres en baisse	19	35,71 %
Nombre de titres inchangés	12	50,00 %

Obligations	Niveau	Evol. Jour
Capitalisation boursière (FCFA)	6 921 185 775 041	0,05 %
Volume échangé	1 500 223	5 769 988,46 %
Valeur transigée (FCFA)	15 002 266 930	5 770 002,67 %
Nombre de titres transigés	6	500,00 %
Nombre de titres en hausse	3	
Nombre de titres en baisse	1	0,00 %
Nombre de titres inchangés	2	

**PLUS FORTES HAUSSES**

Titres	Cours	Evol. Jour	Evol. annuelle
BERNABE CI (BNBC)	1 795	7,49 %	199,17 %
SICOR CI (SICC)	3 980	7,42 %	223,58 %
SUCRIVOIRE (SCRC)	1 385	7,36 %	177,00 %
UNIWAX CI (UNXC)	1 900	5,85 %	90,00 %
NEI-CEDA CI (NEIC)	615	5,13 %	167,39 %

**PLUS FORTES BAISES**

Titres	Cours	Evol. Jour	Evol. annuelle
BANK OF AFRICA SENEGAL (BOAS)	2 200	-7,17 %	47,16 %
PALM CI (PALC)	4 015	-6,63 %	78,44 %
BANK OF AFRICA BN (BOAB)	4 350	-6,35 %	17,73 %
SOLIBRA CI (SLBC)	121 740	-6,00 %	139,17 %
BANK OF AFRICA CI (BOAC)	4 600	-4,17 %	25,17 %

**INDICES SECTORIELS**

Base = 100 au 14 juin 1999	Nombre de sociétés	Valeur	Evol. Jour	Evol. annuelle	Volume	Valeur	PER moyen
BRVM - INDUSTRIE	12	89,27	-2,06 %	146,26 %	14 792	25 095 860	20,19
BRVM - SERVICES PUBLICS	4	445,92	-0,50 %	8,64 %	21 698	197 496 090	7,93
BRVM - FINANCES	15	64,00	-1,13 %	6,68 %	154 747	96 393 494	13,66
BRVM - TRANSPORT	2	455,07	0,00 %	20,17 %	1 267	2 368 730	7,57
BRVM - AGRICULTURE	5	179,02	-1,65 %	106,86 %	12 021	43 217 775	11,84
BRVM - DISTRIBUTION	7	317,74	-0,86 %	40,33 %	22 632	24 552 155	19,64
BRVM - AUTRES SECTEURS	1	802,02	0,00 %	132,14 %	5	3 250	3,76
BRVM - PETITES CAPITALISATIONS	-	-	-	-	-	-	-

Indicateurs	1er et 2è Comp.	BRVM PC
PER moyen du marché	11,36	
Taux de rendement moyen du marché	6,82	
Taux de rentabilité moyen du marché	7,51	
Nombre de sociétés cotées	46	
Nombre de lignes obligataires	93	
Volume moyen annuel par séance	245 782,00	
Valeur moyenne annuelle par séance	1 419 102 107,20	

Indicateurs	1er et 2è Comp.	BRVM PC
Ratio moyen de liquidité	15,48	
Ratio moyen de satisfaction	80,91	
Ratio moyen de tendance	522,78	
Ratio moyen de couverture	19,13	
Taux de rotation moyen du marché	0,02	
Prime de risque du marché	2,90	
Nombre de SGI participantes	29	

**Définitions**





Volume moyen annuel par séance = Valeur annuel échangé / nombre de séances  
 Valeur moyenne annuelle par séance = Valeur annuelle échangée / nombre de séances  
 Ratio moyen de liquidité = Moyenne des ratios de liquidité (Titres échangés / Volume des ordres de vente)  
 Ratio moyen de satisfaction = Moyenne des ratios de satisfaction (Titres échangés / Volume des ordres d'achat)  
 Ratio moyen de tendance = Moyenne des ratios de tendance (Volume des ordres d'achat / Volume des ordres de vente)  
 Ratio moyen de couverture = Moyenne des ratios de couverture (Volume des ordres de vente / Volume des ordres d'achat)

Taux moyen de rotation = moyenne des taux de rotation des actions cotées (volume transigé / capi flottante)  
 PER moyen du marché = moyenne des PER des actions cotées ayant un PER positif  
 Taux de rendement moyen = moyenne des taux de rendement des actions cotées ayant distribué un dividende  
 Taux de rentabilité moyen = moyenne des taux de rentabilité des actions cotées  
 Prime de risque du marché = (1 / le PER moyen du marché) - le taux de référence actuel des emprunts d'Etat



BRVM - BOURSE REGIONALE DES VALEURS MOBILIERES  
 BRVM - Société Anonyme au capital de 3.062.040.000 CFA - RC : CI - ABJ - 1997 - B - 208435 - CC : 9819725 - E  
 Siège Social : Abidjan - CÔTE D'IVOIRE. Adresse : 18, Rue Joseph ANOMA (Rue des Banques) - Abidjan  
 Tél : +225 20 32 66 85 / 86, Fax : +225 20 32 66 84, Mail : brvm@brvm.org, Site Web : www.brvm.org

MARCHE DES ACTIONS

Symbole	Titre	Cours Précédent	Cours du jour		Variation jour	Séance de cotation		Cours Référence	Variation de l'année précédente	Dernier dividende payé		Rdt. Net	PER
			Ouv.	Clôt.		Volume	Valeur			Montant net	Date		
<b>SECTEUR - INDUSTRIE</b>		<b>89,27</b>	<b>points</b>		<b>-2,06 %</b>								
CABC	SICABLE CI	1 350	1 355	1 365	1,11 %	880	1 196 100	1 365	35,15 %	133,00	2-août-21	9,74 %	6,93
FTSC	FILTISAC CI	1 970	1 970	1 905	-3,30 %	2 004	3 830 700	1 905	18,32 %	235,00	30-juil.-21	12,34 %	7,56
NEIC	NEI-CEDA CI	585	620	615	5,13 %	5 758	3 504 760	615	167,39 %	9,00	28-juin-01		9,80
NTLC	NESTLE CI	3 850	3 900	3 850	0,00 %	856	3 302 190	3 850	1 103,13 %	363,67	30-juil.-21	9,45 %	4,07
SEMC	CROWN SIEM CI	600	600	600	0,00 %	654	383 100	600	200,00 %	16,92	29-sept.-17		21,89
SIVC	AIR LIQUIDE CI	455	455	455	0,00 %	452	205 000	455	145,95 %	63,00	29-sept.-17		
SLBC	SOLIBRA CI	129 505	129 505	121 740	-6,00 %	32	4 019 855	121 740	139,17 %	2 736,00	3-août-21	2,25 %	11,44
SMBC	SMB CI	6 700	6 910	6 810	1,64 %	111	767 350	6 810	121,10 %	810,00	15-juil.-21	11,89 %	5,65
STBC	SITAB CI	3 700	3 700	3 700	0,00 %	130	481 000	3 700	598,11 %	436,12	2-juil.-21	11,79 %	7,78
TTRC	TRITURAF CI-Ste en Liquidation	490	SP	SP	0,00 %			490	0,00 %	1 440,00	19-juil.-02		
UNLC	UNILEVER CI	4 550	4 550	4 400	-3,30 %	30	134 500	4 400	5,64 %	1 233,00	9-juil.-12		
UNXC	UNIWAX CI	1 795	1 795	1 900	5,85 %	3 885	7 271 305	1 900	90,00 %	18,00	16-juil.-21	0,95 %	106,62
<b>TOTAL</b>						<b>14 792</b>	<b>25 095 860</b>						<b>20,19</b>
<b>SECTEUR - SERVICES PUBLICS</b>		<b>445,92</b>	<b>points</b>		<b>-0,50 %</b>								
CIEC	CIE CI	2 100	2 100	2 095	-0,24 %	5 398	10 829 025	2 095	39,67 %	167,14	14-juil.-21	7,98 %	7,26
ONTBF	ONATEL BF	3 845	3 845	3 850	0,13 %	3 073	11 740 915	3 850	34,38 %	399,56	1-juin-21	10,38 %	8,43
SDCC	SODE CI	4 300	4 300	4 400	2,33 %	595	2 617 000	4 400	47,16 %	337,50	27-juil.-21	7,67 %	9,19
SNTS	SONATEL SN	13 900	13 900	13 800	-0,72 %	12 632	172 309 150	13 800	2,22 %	1 225,00	17-mai-21	8,88 %	6,86
<b>TOTAL</b>						<b>21 698</b>	<b>197 496 090</b>						<b>7,93</b>
<b>SECTEUR - FINANCES</b>		<b>64,00</b>	<b>points</b>		<b>-1,13 %</b>								
BICC	BICI CI	6 000	6 000	6 000	0,00 %	29	174 000	6 000	-10,18 %	50,00	6-juil.-21	0,83 %	21,40
BOAB	BANK OF AFRICA BN	4 645	4 645	4 350	-6,35 %	795	3 622 375	4 350	17,73 %	436,00	20-mai-21	10,02 %	6,63
BOABF	BANK OF AFRICA BF	4 730	4 735	4 650	-1,69 %	1 845	8 683 285	4 650	24,00 %	370,00	3-mai-21	7,96 %	5,81
BOAC	BANK OF AFRICA CI	4 800	4 800	4 600	-4,17 %	386	1 837 880	4 600	25,17 %	315,00	12-mai-21	6,85 %	6,47
BOAM	BANK OF AFRICA ML	2 000	2 010	2 005	0,25 %	8 605	18 141 780	2 005	78,22 %	271,00	15-mai-19		58,63
BOAN	BANK OF AFRICA NG	4 325	4 325	4 300	-0,58 %	2 367	10 187 460	4 300	22,86 %	429,66	6-mai-21	9,99 %	7,53
BOAS	BANK OF AFRICA SENEGAL	2 370	2 370	2 200	-7,17 %	877	2 002 460	2 200	47,16 %	161,01	1-juin-21	7,32 %	6,89
CBIBF	CORIS BANK INTERNATIONAL	8 400	8 400	8 600	2,38 %	620	5 272 000	8 600	6,17 %	406,00	6-juil.-21	4,72 %	8,01
ECOC	ECOBANK COTE D'IVOIRE	4 000	4 000	3 850	-3,75 %	715	2 729 890	3 850	-1,16 %	294,30	6-mai-21	7,64 %	7,06
ETIT	ECOBANK TRANS. INCORP. TG	13	13	13	0,00 %	127 188	1 653 444	13	0,00 %	1,21	28-avr.-17		4,35
NSBC	NSIA BANQUE COTE D'IVOIRE	5 095	5 100	5 095	0,00 %	671	3 420 445	5 095	-15,08 %	77,69	27-juil.-20	1,52 %	17,50
ORGT	ORAGROUP TOGO	3 990	3 985	3 985	-0,13 %	10	39 850	3 985	-3,98 %	59,52	17-juil.-20	1,49 %	29,30
SAFC	SAFCA CI	510	510	515	0,98 %	57	29 220	515	83,93 %	23,04	29-juil.-11		
SGBC	SOCIETE GENERALE COTE D'IVOIRE	8 750	8 750	8 750	0,00 %	47	411 250	8 750	8,09 %	368,30	30-juin-21	4,21 %	5,62
SIBC	SOCIETE IVOIRIENNE DE BANQUE	3 740	3 740	3 625	-3,07 %	10 535	38 188 155	3 625	34,26 %	360,00	23-juil.-21	9,93 %	5,99
<b>TOTAL</b>						<b>154 747</b>	<b>96 393 494</b>						<b>13,66</b>
<b>SECTEUR - TRANSPORT</b>		<b>455,07</b>	<b>points</b>		<b>0,00 %</b>								
SDSC	BOLLORE	1 870	1 865	1 870	0,00 %	1 267	2 368 730	1 870	20,65 %	100,00	11-août-21	5,35 %	7,57
SVOC	MOVIS CI	2 395	SP	SP	0,00 %			2 395	0,00 %	270,00	5-juil.-99		

TOTAL	1 267	2 368 730	7,57
-------	-------	-----------	------

**MARCHE DES ACTIONS**

Symbole	Titre	Cours Précédent	Cours du jour		Variation jour	Séance de cotation		Cours Référence	Variation de l'année précédente	Dernier dividende payé		Rdt. Net	PER
			Ouv.	Clôt.		Volume	Valeur			Montant net	Date		
<b>SECTEUR - AGRICULTURE</b>			<b>179,02</b>	<b>points</b>	<b>↓ -1,65 %</b>								
PALC	PALM CI	(v) 4 300	4 620	4 015	-6,63 %	2 492	10 061 040	4 015	78,44 %	102,51	27-août-21	2,55 %	17,63
SCRC	SUCRIVOIRE	1 290	1 290	1 385	7,36 %	1 953	2 665 765	1 385	177,00 %	40,50	20-août-21	2,92 %	15,18
SICC	SICOR CI	3 705	3 980	3 980	7,42 %	270	1 074 040	3 980	223,58 %	1 919,00	25-sept.-00		2,41
SOGC	SOGB CI	3 980	4 275	3 950	-0,75 %	5 678	23 318 330	3 950	68,09 %	250,00	15-juil.-21	6,33 %	11,15
SPHC	SAPH CI	3 750	3 750	3 750	0,00 %	1 628	6 098 600	3 750	167,86 %	132,30	24-août-21	3,53 %	12,84
<b>TOTAL</b>						<b>12 021</b>	<b>43 217 775</b>						<b>11,84</b>
<b>SECTEUR - DISTRIBUTION</b>			<b>317,74</b>	<b>points</b>	<b>↓ -0,86 %</b>								
ABJC	SERVAIR ABIDJAN CI	1 405	1 400	1 395	-0,71 %	2 074	2 903 020	1 395	12,50 %	164,96	30-sept.-19		
BNBC	BERNABE CI	1 670	1 710	1 795	7,49 %	17	30 345	1 795	199,17 %	45,00	19-juil.-19		18,87
CFAC	CFAO MOTORS CI	820	820	800	-2,44 %	13 670	10 936 100	800	122,22 %	22,15	15-juil.-21	2,77 %	38,39
PRSC	TRACTAFRIC MOTORS CI	2 995	2 995	2 950	-1,50 %	678	2 014 765	2 950	34,40 %	159,30	1-sept.-20	5,40 %	16,21
SHEC	VIVO ENERGY CI	735	735	750	2,04 %	2 367	1 746 425	750	25,00 %	63,90	26-nov.-20	8,52 %	
TTLC	TOTAL CI	1 850	1 850	1 830	-1,08 %	638	1 180 100	1 830	15,09 %	113,51	25-sept.-20	6,20 %	15,07
TTLS	TOTAL SN	1 800	1 800	1 800	0,00 %	3 188	5 741 400	1 800	0,00 %	223,60	30-juil.-21	12,42 %	9,67
<b>TOTAL</b>						<b>22 632</b>	<b>24 552 155</b>						<b>19,64</b>
<b>AUTRES SECTEURS</b>			<b>802,02</b>	<b>points</b>	<b>→ 0,00 %</b>								
STAC	SETAO CI	650	650	650	0,00 %	5	3 250	650	132,14 %	66,15	16-juil.-21	10,18 %	3,76
<b>TOTAL</b>						<b>5</b>	<b>3 250</b>						<b>3,76</b>
<b>TOTAL - Marché des actions</b>						<b>227 162</b>	<b>389 127 354</b>						

**MARCHE DES DROITS**

Symbole	Titre	Cours Précédent	Cours du jour		Variation jour	Séance de cotation		Cours Référence	Variation depuis l'origine	Parité	Periode de négociation	
			Ouv.	Clôt.		Volume	Valeur				Début	fin
<b>TOTAL</b>												
<b>TOTAL - Marché des droits</b>												

**TROISIEME COMPARTIMENT - BRVM PETITES CAPITALISATIONS**

Symbole	Titre	Cours Précédent	Cours du jour		Variation jour	Séance de cotation		Cours Référence	Variation depuis l'origine
			Ouv.	Clôt.		Volume	Valeur		
<b>TOTAL</b>									
<b>TOTAL - 3ème Compartiment - BRVM PC</b>									

**Légende:**  
 (-) Variation depuis son introduction le 16 avril 2019  
 Cours du jour: Ouv.: Ouverture Clôt.: Clôture Moy.: Moyen  
 Mentions : NC: Non Coté Ex-c: Ex-coupon Ex-d: Ex-droit SP: Suspendu Val-T: Valeur Théorique  
 PER = Cours / BNPA selon les données disponibles Rdt. Net: Rendement net (DNPA / Cours)  
 Comp.: 1 - Premier Compartiment 2 - Second Compartiment 3 - Compartiment de croissance  
 Ratio de liquidité = Titres échangés / Volume des ordres de vente  
 : Progression de l'indice sectoriel : Stabilité de l'indice sectoriel : Recul de l'indice sectorie

MARCHE DES OBLIGATIONS

Symbole	Titre	Valeur nominale	Cours Précédent	Cours du jour	Cours Référence	Séance de cotation	Coupon couru	Coupon d'intérêt	Éché.	Type Amort	
						Volume	Valeur	Période	Montant net		
<b>OBLIGATIONS D'ETAT</b>											
EOM.01	ETAT DU MALI 6.20% 2016-2023	3 332	3 332	NC	3 332		53,20	A	206,58	23-mai-22	ACD
EOM.02	Etat du Mali 6.50% 2017-2024	6 000	6 000	NC	6 000		135,70	A	390,00	20-avr.-22	AC
EOM.03	ETAT DU MALI 6,50 % 2018-2025	10 000	9 800	NC	9 800		576,99	A	650,00	5-oct.-21	AC
EOM.04	ETAT DU MALI 6,50% 2019-2027	10 000	10 000	NC	10 000		78,36	A	650,00	12-juil.-22	AC
EOM.05	ETAT DU MALI 6,50% 2020-2028	10 000	10 060	NC	10 060		268,90	A	650,00	27-mars-22	ACD
EOM.06	ETAT DU MALI 6,50% 2020-2027	10 000	10 800	NC	10 800		477,26	A	650,00	30-nov.-21	AC
EOM.07	ETAT DU MALI 6.50% 2021-2031	10 000	10 200	10 200	10 200	20	201 960	A	650,00	16-avr.-22	AC
EOS.05	ETAT SENEGAL 6.50% 2013-2023	10 000	10 000	NC	10 000		47,69	S	325,00	29-janv.-22	ACD
EOS.06	ETAT SENEGAL 6.50% 2014-2021	1 000	1 030	NC	1 030		15,90	S	32,50	27-nov.-21	ACD
EOS.07	ETAT SENEGAL 6.30% 2015-2025	10 000	10 500	NC	10 500		158,79	S	317,59	25-nov.-21	ACD
TPBF.O10	TPBF 6,50% 2020 - 2028	10 000	10 000	NC	10 000		279,08	S	325,00	20-sept.-21	ACD
TPBF.O11	TPBF 6,50 % 2020-2028	10 000	10 000	9 999	9 999	30	299 970	S	325,00	9-janv.-22	ACD
TPBF.O12	TPBF 6.50% 2021-2031	10 000	10 100	NC	10 100		276,25	S	325,00	21-sept.-21	ACD
TPBF.O13	TPBF 6,50 % 2021 - 2031	10 000	10 001	NC	10 001		176,63	S	650,00	6-janv.-22	ACD
TPBF.O4	TPBF 6.50% 2017-2027	10 000	10 000	NC	10 000		44,52	S	327,67	31-janv.-22	ACD
TPBF.O5	TPBF 6,50% 2017-2024	10 000	10 500	NC	10 500		101,23	S	325,00	29-déc.-21	ACD
TPBF.O6	TPBF 6.50% 2018-2025	10 000	10 500	NC	10 500		144,25	S	325,89	5-déc.-21	ACD
TPBF.O7	TPBF 6,50% 2018- 2025	10 000	10 000	NC	10 000		180,16	S	325,00	15-nov.-21	AC
TPBF.O8	TPBF 6,50% 2019-2027	10 000	10 000	NC	10 000		197,67	S	327,67	6-nov.-21	ACD
TPBF.O9	TPBF 6,50% 2019 - 2027	10 000	10 500	NC	10 500		246,86	S	325,00	8-oct.-21	ACD
TPBJ.O1	TPBJ 6.50% 2017-2027	10 000	10 500	NC	10 500		249,32	A	650,00	7-avr.-22	ACD
TPBJ.O2	TPBJ 6.50% 2018-2025	10 000	10 000	NC	10 000		155,43	S	325,00	29-nov.-21	ACD
TPBJ.O3	TPBJ 6,50% 2020-2028	10 000	9 900	NC	9 900		650,00	A	650,00	25-août-21	AC
TPCI.O16	TPCI 6.55% 2014-2022	10 000	10 000	NC	10 000		174,07	A	655,00	20-mai-22	ACD
TPCI.O17	TPCI 3% 2014-2024	10 000	10 000	NC	10 000		54,92	S	150,00	19-déc.-21	ACD
TPCI.O18	TPCI 5.85% 2014-2021	10 000	10 000	NC	10 000		107,09	S	292,50	19-déc.-21	ACD
TPCI.O19	TPCI 5.99% 2015-2025	10 000	10 000	NC	10 000		169,03	A	599,00	14-mai-22	ACD
TPCI.O20	TPCI 5.85% 2015-2022	10 000	10 000	NC	10 000		226,97	S	292,50	5-oct.-21	ACD
TPCI.O21	TPCI 6% 2016-2028	10 000	9 999	NC	9 999		228,49	A	600,00	8-avr.-22	ACD
TPCI.O22	TPCI 5.90% 2016 - 2026	10 000	10 000	NC	10 000		114,77	A	590,00	15-juin-22	ACD
TPCI.O23	TPCI 5.90% 2016-2026	10 000	9 800	10 000	10 000	1 500 000	15 000 000 000	A	590,00	17-nov.-21	ACD
TPCI.O24	TPCI 6.25% 2017-2029	10 000	10 500	NC	10 500		251,02	S	312,50	30-sept.-21	ACD
TPCI.O25	TPCI 5,95% 2017-2024 A	10 000	10 000	NC	10 000		199,96	S	297,50	24-oct.-21	ACD
TPCI.O26	TPCI 5,95% 2017-2024 B	10 000	10 050	NC	10 050		173,00	S	297,50	10-nov.-21	ACD
TPCI.O27	TPCI 6% 2017-2025	10 000	10 000	NC	10 000		93,44	S	300,00	29-déc.-21	ACD
TPCI.O28	TPCI 6% 2018 - 2026	10 000	10 500	NC	10 500		37,81	A	600,00	2-août-22	ACD
TPCI.O29	TPCI 6% 2018-2026	10 000	10 000	NC	10 000		509,59	A	600,00	19-oct.-21	ACD
TPCI.O30	TPCI 5,95% 2018-2025	9 000	9 000	NC	9 000		107,10	S	268,48	13-déc.-21	ACD
TPCI.O31	TPCI 5,75% 2019 - 2026	10 000	10 000	NC	10 000		103,97	A	575,00	20-juin-22	ACD
TPCI.O32	TPCI 2,23% 2019-2026	10 000		NC			120,97	A	669,00	20-juin-22	ACD
TPCI.O33	TPCI 5.75% 2019-2026	10 000	10 400	NC	10 400		248,90	A	575,00	20-mars-22	ACD
TPCI.O34	TPCI 6% 2019-2029	10 000	10 000	NC	10 000		259,73	A	600,00	20-mars-22	ACD
TPCI.O35	TPCI 5,75% 2019 -2026	10 000	9 950	NC	9 950		70,89	A	575,00	11-juil.-22	ACD
TPCI.O36	TPCI 5,75% 2019- 2026	10 000	10 000	NC	10 000		6,30	A	575,00	21-août-22	ACD
TPCI.O37	TPCI 5,80% 2019-2026	10 000	10 000	NC	10 000		419,51	A	580,00	4-déc.-21	ACD
TPCI.O38	TPCI 5,75% 2019-2026	10 000	10 000	NC	10 000		415,89	A	575,00	4-déc.-21	ACD
TPCI.O39	TPCI 5,75% 2019 - 2026	10 000	10 500	NC	10 500		491,51	A	575,00	17-oct.-21	ACD
TPCI.O40	TPCI 5,75% 2019-2026	10 000	10 000	NC	10 000		357,60	A	575,00	10-janv.-22	ACD
TPCI.O41	TPCI 5,80% 2020-2027	10 000	10 700	NC	10 700		282,85	A	580,00	28-févr.-22	ACD
TPCI.O42	TPCI 5,90% 2020-2030	10 000	10 300	NC	10 300		287,73	A	590,00	28-févr.-22	ACD
TPCI.O43	TPCI 5,90% 2020 - 2030	10 000	10 500	NC	10 500		200,44	A	590,00	23-avr.-22	ACD
TPCI.O44	TPCI 5,80% 2020 - 2027	10 000	10 000	NC	10 000		197,04	A	580,00	23-avr.-22	ACD
TPCI.O45	TPCI 5,80% 2020 -2027	10 000	10 000	NC	10 000		111,23	A	580,00	16-juin-22	ACD
TPCI.O46	TPCI 5,90% 2020 - 2030	10 000	10 300	NC	10 300		113,15	A	590,00	16-juin-22	ACD
TPCI.O47	TPCI 5,80% 2020 - 2027	10 000	10 000	NC	10 000		111,23	A	580,00	16-juin-22	ACD
TPCI.O48	TPCI 5,80% 2020- 2027	10 000	9 950	NC	9 950		42,90	A	580,00	29-juil.-22	ACD
TPCI.O49	TPCI 5,90% 2020- 2030	10 000	10 085	NC	10 085		43,64	A	590,00	29-juil.-22	ACD
TPCI.O50	TPCI 5,90% 2020-2030	10 000	10 000	NC	10 000		585,15	A	590,00	28-août-21	ACD
TPCI.O51	TPCI 5,80% 2020-2027	10 000	10 000	NC	10 000		519,62	A	580,00	2-oct.-21	ACD

mercredi 25 août 2021

TPCI.O52	TPCI 5,90% 2020-2030	10 000	10 300	NC	10 300			528,58	A	590,00	2-oct.-21	ACD
TPCI.O53	TPCI 5,80% 2020-2027	10 000	10 000	NC	10 000			478,30	A	580,00	28-oct.-21	ACD
TPCI.O54	TPCI 5,90% 2020-2030	10 000	10 100	NC	10 100			486,55	A	590,00	28-oct.-21	ACD
TPCI.O55	TPCI 5,80% 2020-2027	10 000	10 100	10 200	10 200	100	1 020 000	387,73	A	580,00	24-déc.-21	ACD
TPCI.O56	TPCI 5,90% 2020-2030	10 000	10 300	NC	10 300			394,41	A	590,00	24-déc.-21	ACD
TPCI.O57	TPCI 5,80% 2020-2027	10 000	10 000	NC	10 000			441,75	A	580,00	20-nov.-21	ACD
TPCI.O58	TPCI 5,80% 2021-2028	10 000	9 925	NC	9 925			268,55	A	580,00	9-mars-22	ACD
TPCI.O59	TPCI 5,90% 2021-2031	10 000	10 000	NC	10 000			273,18	A	590,00	9-mars-22	ACD
TPCI.O60	TPCI 5,80% 2021-2028	10 000	10 000	NC	10 000			165,26	A	580,00	13-mai-22	ACD
TPCI.O61	TPCI 5,90% 2021-2031	10 000	10 000	NC	10 000			168,11	A	590,00	13-mai-22	ACD
TPNE.O1	TRESOR PUBLIC DU NIGER 6,50% 2019-2026	10 000	10 500	NC	10 500			267,12	A	650,00	28-mars-22	ACD
TPNE.O2	TRESOR PUBLIC DU NIGER 6,50% 2019 - 2026	10 000	10 700	NC	10 700			42,74	A	650,00	1-août-22	ACD
TPNE.O3	TRESOR PUBLIC DU NIGER 6,5% 2020-2027	10 000	10 500	NC	10 500			44,52	A	650,00	31-juil.-22	ACD
<b>TOTAL</b>								<b>1 500 150</b>		<b>15 001 521 930</b>		

**OBLIGATIONS REGIONALES**

BIDC.O4	BIDC-EBID 6.10% 2017-2027	7 500	7 500	NC	7 500			87,74	A	457,50	16-juin-22	ACD
BIDC.O5	BIDC-EBID 6,40% 2019-2026	10 000	10 500	10 500	10 500	23	235 000	76,52	S	320,00	12-janv.-22	ACD
BIDC.O6	BIDC-EBID 6,50 % 2021-2028	10 000	10 100	10 200	10 200	50	510 000	349,73	S	650,00	18-nov.-21	ACD
BOAD.O12	BOAD 5.95% 2014-2021	10 000	10 050	NC	10 050			394,49	A	595,00	26-déc.-21	ACD
CRRH.O1	CRRH-UEMOA 6.10% 2012-2022	10 000	9 925	NC	9 925			19,89	S	305,00	13-févr.-22	AC
CRRH.O2	CRRH-UEMOA 6.10% 2012-2024	10 000	10 000	NC	10 000			32,59	S	305,00	17-juil.-22	AC
CRRH.O3	CRRH-UEMOA 6% 2013-2023	10 000	10 000	NC	10 000			198,36	S	300,00	26-oct.-21	AC
CRRH.O4	CRRH-UEMOA 6% 2014-2024	10 000	9 975	NC	9 975			91,80	S	300,00	30-déc.-21	AC
CRRH.O5	CRRH-UEMOA 5.85% 2015-2025	10 000	10 000	NC	10 000			81,98	S	290,10	4-janv.-22	AC
CRRH.O6	CRRH-UEMOA 5.85% 2016-2026	10 000	10 000	NC	10 000			84,25	S	292,50	3-janv.-22	ACD
CRRH.O7	CRRH-UEMOA 5.95% 2017-2029	7 083	7 083	NC	7 083			121,26	S	223,13	17-nov.-21	AC
CRRH.O8	CRRH-UEMOA 5.95% 2018-2030	7 917	7 898	NC	7 897,67			83,65	S	235,52	21-déc.-21	AC
CRRH.O9	CRRH-UEMOA 6.05% 2018-2033	8 333	8 333	NC	8 333			89,54	S	252,08	21-déc.-21	AC
<b>TOTAL</b>						<b>73</b>	<b>745 000</b>					

**OBLIGATIONS PRIVEES**

BHSN.O1	DIASPORA BONDS BHS 6,25% 2019-	10 000	10 500	NC	10 500			77,48	S	309,93	10-janv.-22	ACD
FNSBC.O1	FCTC NSIA BANQUE 7 % 2020-2025	8 333	8 333	NC	8 333,33			115,99	T	152,44	16-sept.-21	ACD
PADS.O3	PAD 6,60% 2020-2027	10 000	10 000	NC	10 000			230,82	S	330,00	19-oct.-21	ACD
SNLC.O1	SENELEC 6,50% 2018-2025	8 000	8 000	NC	8 000			213,37	S	260,00	27-sept.-21	AC
SNTS.O2	SONATEL 6,50% 2020-2027	10 000	10 000	NC	10 000			66,98	S	308,11	16-janv.-22	ACD
<b>TOTAL</b>						<b>0</b>	<b>0</b>					

**SUKUK ET TITRES ASSIMILES**

SUKCI.S2	SUKUK CI 5.75% 2016-2023	10 000	10 400	NC	10 400			273,13	S	293,89	7-sept.-21	ACD
SUKSN.S2	SUKUK SN 6% 2016-2026	10 000	10 400	NC	10 400			50,00	S	306,67	26-janv.-22	ACD
SUKTG.S1	SUKUK TG 6.5% 2016-2026	10 000	10 300	NC	10 300			16,43	S	377,99	17-févr.-22	ACD
<b>TOTAL</b>						<b>0</b>	<b>0</b>					

**TOTAL - Marché des obligations**

1 500 223 15 002 266 930

**Légende :**  
 (#) (\*) Ex-Coupon couru (#)Cours de référence amorti / Coupon couru Ex-c (#)Ex-marge de profits  
 Cours du jour: Ouv.: Ouverture Clôt.: Clôture Moy.: Moyen  
 Type Amort: Type d'Amortissement IF: In Fine AC: Amortissement Constant AD: Amortissement Dégressif ACD: Amortissement Constant Différé  
 Période: Périodicité de paiement des coupons A: Annuelle S: Semestrielle T: Trimestrielle  
 Eché.: Échéance de paiement des intérêts  
 Mentions: NC: Non Coté Ex-c: Ex-coupon ou Ex-droit SP: Suspendu

## INFORMATIONS

### OPERATIONS EN COURS

Emetteur	Opération
TRACTAFRIC CI	Païement de dividendes de 162,90 F CFA net par action, le 02/09/2021
TOTAL	Païement de dividendes de 109,314 F CFA net par action, le 16/08/2021
PALM CI	Païement de dividendes de 102,51 F CFA net par action, le 27/08/2021

### AVIS

Entité	N°	Nature	Objet
DC/BR	143 - 2021	Païement Intérêts	Païement des intérêts annuels - TPCI 5,90% 2020-2030

### COMMUNIQUES

Emetteur	N°	Nature	Objet
----------	----	--------	-------

QUANTITES RESIDUELLES

MARCHE DES ACTIONS

Symbole	Titre	Quantité résiduelle à l'achat	Cours Achat / Vente		Quantité résiduelle à la vente	Cours de Référence
ABJC	SERVAIR ABIDJAN CI	15	1,370	/ 1,395	60	1 395
BICC	BICI CI	51	5,805	/ 5,995	342	6 000
BNBC	BERNABE CI	115	Marché	/		1 795
BOAB	BANK OF AFRICA BN	10	4,330	/ 4,590	210	4 350
BOABF	BANK OF AFRICA BF	110	4,650	/ 4,685	60	4 650
BOAC	BANK OF AFRICA CI	202	4,500	/ 4,600	479	4 600
BOAM	BANK OF AFRICA ML	20	2,005	/ 2,095	125	2 005
BOAN	BANK OF AFRICA NG	95	4,300	/ 4,320	47	4 300
BOAS	BANK OF AFRICA SENEGAL	280	2,200	/ 2,280	390	2 200
CABC	SICABLE CI	286	1,350	/ 1,365	161	1 365
CBIBF	CORIS BANK INTERNATIONAL	39	8,200	/ 8,600	50	8 600
CFAC	CFAO MOTORS CI	8	800	/ 810	15	800
CIEC	CIE CI	1 206	2,000	/ 2,095	275	2 095
ECOC	ECOBANK COTE D'IVOIRE	74	3,800	/ 3,850	374	3 850
ETIT	ECOBANK TRANS. INCORP. TG		/	Marché	8 036 540	13
FTSC	FILTISAC CI	7 437	1,905	/ 1,950	58	1 905
NEIC	NEI-CEDA CI	2 153	585	/ 615	1 614	615
NSBC	NSIA BANQUE COTE D'IVOIRE	294	5,095	/ 5,100	2 131	5 095
NTLC	NESTLE CI	222	3,850	/ 4,000	130	3 850
ONTBF	ONATEL BF	89	3,840	/ 3,850	208	3 850
ORGT	ORAGROUP TOGO	48	3,800	/ 3,990	2 593	3 985
PALC	PALM CI	55	4,110	/ 4,620	356	4 015
PRSC	TRACTAFRIC MOTORS CI	222	2,900	/ 2,950	1 049	2 950
SAFC	SAFCA CI	121	515	/ 545	1	515
SCRC	SUCRIVOIRE	1 792	Marché	/		1 385
SDCC	SODE CI	2	4,310	/ 4,400	15	4 400
SDSC	BOLLORE	320	1,805	/ 1,870	932	1 870
SEMC	CROWN SIEM CI	6 162	585	/ 600	197	600
SGBC	SOCIETE GENERALE COTE D'IVOIRE	30	8,750	/ 8,800	2 120	8 750
SHEC	VIVO ENERGY CI	748	750	/ 760	1 000	750
SIBC	SOCIETE IVOIRIENNE DE BANQUE	1 800	3,610	/ 3,700	25	3 625
SICC	SICOR CI	5	3,705	/ 3,980	43	3 980
SIVC	AIR LIQUIDE CI	3	455	/ 465	864	455
SLBC	SOLIBRA CI	2	121,740	/ 135,000	7	121 740
SMBC	SMB CI	80	6,810	/ 6,995	44	6 810
SNTS	SONATEL SN	255	13,700	/ 13,800	807	13 800
SOGC	SOGB CI	5	3,850	/ 3,950	1 112	3 950
SPHC	SAPH CI	655	3,700	/ 3,750	53	3 750
STAC	SETAO CI	50	645	/ 650	52	650
STBC	SITAB CI	147	3,605	/ 3,700	19	3 700
SVOC	MOVIS CI			/		2 395
TTLC	TOTAL CI	16	1,830	/ 1,850	4 784	1 830
TTLS	TOTAL SN	285	1,780	/ 1,800	301	1 800
TTRC	TRITURAF CI-Ste en Liquidation			/		490
UNLC	UNILEVER CI	2	4,210	/ 4,400	10	4 400
UNXC	UNIWAX CI	707	1,900	/		1 900



**QUANTITES RESIDUELLES**

**MARCHE DES DROITS**

Symbole	Titre	Quantité résiduelle à l'achat	Cours Achat / Vente	Quantité résiduelle à la vente	Cours de Référence
---------	-------	-------------------------------	---------------------	--------------------------------	--------------------

**TROISIEME COMPARTIMENT - BRVM PETITES CAPITALISATIONS**

Symbole	Titre	Quantité résiduelle à l'achat	Cours Achat / Vente	Quantité résiduelle à la vente	Cours de Référence
---------	-------	-------------------------------	---------------------	--------------------------------	--------------------

**QUANTITES RESIDUELLES**

**MARCHE DES OBLIGATIONS**

Symbole	Titre	Quantité résiduelle à l'achat	Cours Achat / Vente		Quantité résiduelle à la vente	Cours de Référence
BHSN.O1	DIASPORA BONDS BHS 6,25% 2019-		/			10 500
FNSBC.O1	FCTC NSIA BANQUE 7 % 2020-2025	67	8,333.33	/		8 333
PADS.O3	PAD 6,60% 2020-2027		/			10 000
SNLC.O1	SENELEC 6,50% 2018-2025		/			8 000
SNTS.O2	SONATEL 6,50% 2020-2027		/	10,000	91	10 000
EOM.O1	ETAT DU MALI 6.20% 2016-2023		/			3 332
EOM.O2	Etat du Mali 6.50% 2017-2024		/			6 000
EOM.O3	ETAT DU MALI 6,50 % 2018-2025		/			9 800
EOM.O4	ETAT DU MALI 6,50% 2019-2027		/			10 000
EOM.O5	ETAT DU MALI 6,50% 2020-2028		/			10 060
EOM.O6	ETAT DU MALI 6,50% 2020-2027		/			10 800
TPCI.O59	TPCI 5,90% 2021-2031		/			10 000
TPCI.O60	TPCI 5,80% 2021-2028		/			10 000
TPCI.O61	TPCI 5,90% 2021-2031		/			10 000
TPNE.O1	TRESOR PUBLIC DU NIGER 6,50% 2019-2026	70	10,000	/	10,500	1 912
TPNE.O2	TRESOR PUBLIC DU NIGER 6,50% 2019 - 2026		/	10,200	10	10 700
TPNE.O3	TRESOR PUBLIC DU NIGER 6,5% 2020-2027		/	10,500	135	10 500
TPCI.O53	TPCI 5,80% 2020-2027		/			10 000
TPCI.O54	TPCI 5,90% 2020-2030		/			10 100
TPCI.O55	TPCI 5,80% 2020-2027		/	10,200	400	10 200
TPCI.O56	TPCI 5,90% 2020-2030		/			10 300
TPCI.O57	TPCI 5,80% 2020-2027		/			10 000
TPCI.O58	TPCI 5,80% 2021-2028		/			9 925
TPCI.O47	TPCI 5,80% 2020 - 2027		/			10 000
TPCI.O48	TPCI 5,80% 2020- 2027		/	10,000	35	9 950
TPCI.O49	TPCI 5,90% 2020- 2030		/			10 085
TPCI.O50	TPCI 5,90% 2020-2030		/			10 000
TPCI.O51	TPCI 5,80% 2020-2027		/			10 000
TPCI.O52	TPCI 5,90% 2020-2030		/			10 300
TPCI.O41	TPCI 5,80% 2020-2027		/			10 700
TPCI.O42	TPCI 5,90% 2020-2030		/			10 300
TPCI.O43	TPCI 5,90% 2020 - 2030		/	10,500	980	10 500
TPCI.O44	TPCI 5,80% 2020 - 2027		/			10 000
TPCI.O45	TPCI 5,80% 2020 - 2027		/			10 000
TPCI.O46	TPCI 5,90% 2020 - 2030		/			10 300
TPCI.O35	TPCI 5,75% 2019 -2026		/	10,200	2	9 950
TPCI.O36	TPCI 5,75% 2019- 2026		/			10 000
TPCI.O37	TPCI 5,80% 2019-2026		/			10 000
TPCI.O38	TPCI 5,75% 2019-2026		/			10 000
TPCI.O39	TPCI 5,75% 2019 - 2026		/	10,500	1 500	10 500
TPCI.O40	TPCI 5,75% 2019-2026		/			10 000
TPCI.O29	TPCI 6% 2018-2026		/			10 000
TPCI.O30	TPCI 5,95% 2018-2025		/			9 000
TPCI.O31	TPCI 5,75% 2019 - 2026		/			10 000
TPCI.O32	TPCI 2,23% 2019-2026		/			10 000
TPCI.O33	TPCI 5.75% 2019-2026		/	10,400	1 910	10 400
TPCI.O34	TPCI 6% 2019-2029		/	10,000	108	10 000
TPCI.O23	TPCI 5.90% 2016-2026		/			10 000
TPCI.O24	TPCI 6.25% 2017-2029		/			10 500

mercredi 25 août 2021

TPCI.O25	TPCI 5,95% 2017-2024 A			/			10 000
TPCI.O26	TPCI 5,95% 2017-2024 B			/			10 050
TPCI.O27	TPCI 6% 2017-2025			/			10 000
TPCI.O28	TPCI 6% 2018 - 2026			/	10,400	32	10 500
TPCI.O17	TPCI 3% 2014-2024			/			10 000
TPCI.O18	TPCI 5.85% 2014-2021			/			10 000
TPCI.O19	TPCI 5.99% 2015-2025			/			10 000
TPCI.O20	TPCI 5.85% 2015-2022			/			10 000
TPCI.O21	TPCI 6% 2016-2028			/	10,000	78	9 999
TPCI.O22	TPCI 5.90% 2016 - 2026			/			10 000
TPBF.O8	TPBF 6,50% 2019-2027	4	9,900	/			10 000
TPBF.O9	TPBF 6,50% 2019 - 2027			/			10 500
TPBJ.O1	TPBJ 6.50% 2017-2027			/			10 500
TPBJ.O2	TPBJ 6.50% 2018-2025			/			10 000
TPBJ.O3	TPBJ 6,50% 2020-2028			/			9 900
TPCI.O16	TPCI 6.55% 2014-2022			/			10 000
TPBF.O12	TPBF 6.50% 2021-2031			/	10,200	1 450	10 100
TPBF.O13	TPBF 6,50 % 2021 - 2031			/			10 001
TPBF.O4	TPBF 6.50% 2017-2027			/	10,000	39	10 000
TPBF.O5	TPBF 6,50% 2017-2024			/			10 500
TPBF.O6	TPBF 6.50% 2018-2025			/	10,500	978	10 500
TPBF.O7	TPBF 6,50% 2018- 2025			/			10 000
EOM.O7	ETAT DU MALI 6.50% 2021-2031	2	10,000	/	10,200	1 485	10 200
EOS.O5	ETAT SENEGAL 6.50% 2013-2023			/			10 000
EOS.O6	ETAT SENEGAL 6.50% 2014-2021			/			1 030
EOS.O7	ETAT SENEGAL 6.30% 2015-2025	24	10,000	/			10 500
TPBF.O10	TPBF 6,50% 2020 - 2028			/			10 000
TPBF.O11	TPBF 6,50 % 2020-2028			/	10,000	50	9 999
BIDC.O4	BIDC-EBID 6.10% 2017-2027			/			7 500
BIDC.O5	BIDC-EBID 6,40% 2019-2026			/	10,500	980	10 500
BIDC.O6	BIDC-EBID 6,50 % 2021-2028			/	10,200	1 440	10 200
BOAD.O12	BOAD 5.95% 2014-2021			/			10 050
CRRH.O1	CRRH-UEMOA 6.10% 2012-2022			/			9 925
CRRH.O2	CRRH-UEMOA 6.10% 2012-2024			/			10 000
CRRH.O9	CRRH-UEMOA 6.05% 2018-2033			/			8 333
CRRH.O3	CRRH-UEMOA 6% 2013-2023			/			10 000
CRRH.O4	CRRH-UEMOA 6% 2014-2024			/			9 975
CRRH.O5	CRRH-UEMOA 5.85% 2015-2025			/			10 000
CRRH.O6	CRRH-UEMOA 5.85% 2016-2026			/			10 000
CRRH.O7	CRRH-UEMOA 5.95% 2017-2029			/			7 083
CRRH.O8	CRRH-UEMOA 5.95% 2018-2030			/			7 898

## SUKUK ET TITRES ASSIMILES

Symbole	Titre	Quantité résiduelle à l'achat	Cours Achat / Vente	Quantité résiduelle à la vente	Cours de Référence
SUKCI.S2	SUKUK CI 5.75% 2016-2023		/		10 400
SUKSN.S2	SUKUK SN 6% 2016-2026		/		10 400
SUKTG.S1	SUKUK TG 6.5% 2016-2026	2	10,200	/	10 300

CALENDRIER DES ASSEMBLEES GENERALES

ANNEE : 2021

Société	Nature	Date	Heure	Lieu
NSBC	Ordinaire	06/08/2021	10:00:00	Maison du Patronat Ivoirien (CGECI) sise à Abidjan Plateau, Avenue Lamblin
TOTAL SENEGAL S.A.	Mixte	30/06/2021	17:00:00	Lamantin Beach Hôtel et par VISIOCONFERENCE
BERNABE CI	Ordinaire	28/06/2021	10:00:00	Salle de conférence du Radisson Blu Hôtel situé près de l'Aéroport d'Abidjan
UNIWAX CI	Ordinaire	25/06/2021	09:00:00	Espace Latrille Events, sis à Abidjan Commune de Cocody, aux Deux-Plateaux (Carrefour Duncan)
TRACTAFRIC CI	Ordinaire	24/06/2021	10:00:00	Hôtel AZALAI sis Marcory, Bd VGE, en face de Cap Sud, à côté de la banque BGFI
FILTISAC CI	Ordinaire	24/06/2021	11:00:00	Espace Latrille Events, sis à Abidjan Commune de Cocody, aux Deux-Plateaux Boulevard Latrille
BOLLORE TRANSPORT & LOGISTICS	Ordinaire	24/06/2021	10:00:00	Salle Lougah François du palais de la culture sis à Treichville
SAFCA CI	Ordinaire	23/06/2021	10:00:00	Siège de la société, sis à Abidjan, 1, Rue des Carrossiers, Zone 3 C (Face SOCOCE Treichville)
SODECI	Ordinaire	22/06/2021	08:30:00	Visioconférence
TOTAL	Mixte	21/06/2021	10:00:00	Espace Latrille Events, sis à Abidjan Commune de Cocody, aux Deux-Plateaux Boulevard Latrille
CIE CI	Ordinaire	21/06/2021	08:30:00	Visioconférence
PALM CI	Ordinaire	18/06/2021	09:30:00	Visioconférence
ORAGROUP	Mixte	18/06/2021	10:00:00	Hôtel 2 Février, Lomé TOGO
SUCRIVOIRE	Ordinaire	17/06/2021	09:30:00	Visioconférence
BICI CI	Ordinaire	17/06/2021	10:00:00	Auditorium de la Maison des Entreprises (CGECI) sise au Plateau
SOGB	Ordinaire	17/06/2021	11:00:00	Immeuble CRRAE - UEMOA sis à Abidjan Plateau
NEI-CEDA CI	Ordinaire	16/06/2021	10:00:00	Hôtel TIAMA, Abidjan-Plateau
CFAO MOTORS CI	Ordinaire	15/06/2021	09:00:00	Siège social sis à Abidjan Treichville, 117, Boulevard de Marseille
SETAO CI	Ordinaire	15/06/2021	10:00:00	Hôtel TIAMA (salon EBENE), Abidjan-Plateau
SAPH CI	Ordinaire	14/06/2021	09:30:00	Visioconférence
NESTLE CI	Ordinaire	04/06/2021	10:00:00	Visioconférence
AIR LIQUIDE CI	Ordinaire	04/06/2021	09:00:00	Salle de conférence de la CRRAE-UMOA, à Abidjan
SITAB	Ordinaire	03/06/2021	10:00:00	SALLE JEWELS de la CGECI (Plateau)
SMB	Ordinaire	01/06/2021	09:30:00	Angle du Boulevard de la République et de l'Avenue Lamblin
ECOBANK TG	Mixte	27/05/2021	10:30:00	Visioconférence
SOLIBRA	Mixte	21/05/2021	09:00:00	Espace CRISTAL 8, rue du Chevalier de Clieu Zone 4 C « Salle PLATINIUM » ABIDJAN
SGB CI	Mixte	19/05/2021	09:00:00	Espace Latrille Events, sis à Abidjan Commune de Cocody, aux Deux-Plateaux Boulevard Latrille
SIB	Ordinaire	17/05/2021	09:00:00	Maison de l'Entreprise (siège du Patronat Ivoirien), Abidjan-Plateau à l'Angle du Boulevard de la République
SONATEL	Ordinaire	28/04/2021	10:00:00	Visioconférence
ONATEL BF	Ordinaire	27/04/2021	14:00:00	Hôtel SOPATEL SILMANDE, OUAGADOUGOU-BURKINA FASO
UNILEVER CI	Mixte	19/04/2021	08:00:00	Visioconférence
BANK OF AFRICA ML	Mixte	16/04/2021	09:30:00	Siège de la banque
BANK OF AFRICA SN	Ordinaire	16/04/2021	09:30:00	Immeuble Elan II au 2ème Etage, Almadies, Zone 12, Route de Ngor à Dakar
BANK OF AFRICA CI	Ordinaire	15/04/2021	10:00:00	Salle Jewels du Patronat Ivoirien (CGECI) sis à Abidjan Plateau, immeuble MDE
ECOBANK CI	Mixte	08/04/2021	10:00:00	Hôtel Radisson Blu, sis à Abidjan Port Bouët, route de l'aéroport international Felix Houphouët Boigny
BANK OF AFRICA BN	Ordinaire	08/04/2021	10:00:00	Hôtel GOLDEN TULIP à Cotonou
CORIS BANK INTERNATIONAL	Mixte	08/04/2021	09:00:00	Hôtel SOPATEL Silmandé SA, à Ouagadougou
BANK OF AFRICA NG	Ordinaire	07/04/2021	10:00:00	Centre de Formation de la BOA NIGER (BOA-Siège)
BANK OF AFRICA BF	Mixte	01/04/2021	10:00:00	Salle WANGO de LAICO HOTEL OUAGA 2000
SICABLE	Ordinaire	30/03/2021	10:00:00	L'hôtel TIAMA, à ABIDJAN
BANK OF AFRICA SN	Ordinaire	26/03/2021	09:30:00	Immeuble Elan II au 2ème Etage, Almadies, Zone 12, Route de Ngor à Dakar



# L'actualité de la BRVM sur nos plateformes digitales

## Infos BRVM

Pour recevoir les informations boursières par SMS, souscrivez :



Côte d'Ivoire : \*430#  
Bénin : \*430\*15#



Côte d'Ivoire : #139#  
Burkina Faso : \*310#



Côte d'Ivoire : \*431#  
Niger : \*512\*9#  
Togo : \*310#

## Site web

[www.brvm.org](http://www.brvm.org)



## Application Mobile

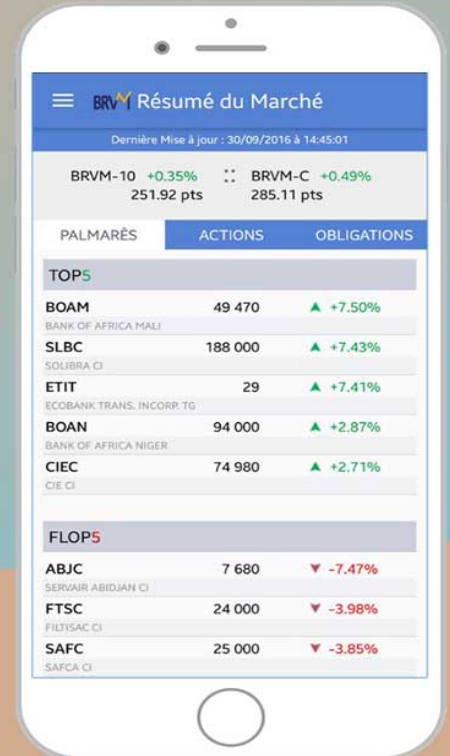

Disponible sur  
 Google play

Disponible sur  
 App Store

Nous suivre sur :

