

<b>BRVM 10</b>	<b>166,59</b>
Variation Jour	↓ -0,08 %
Variation annuelle	↑ 8,52 %



# BULLETIN OFFICIEL DE LA COTE

N° 67

mardi 5 avril 2022

Site : www.brvm.org

<b>BRVM Composite</b>	<b>217,74</b>
Variation Jour	↑ 0,08 %
Variation annuelle	↑ 7,64 %

Evolution des indices

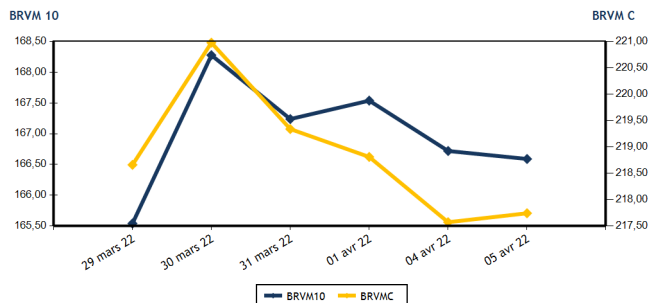

Volumes et valeurs transigés

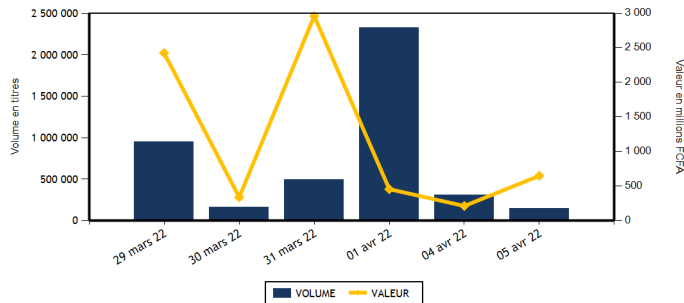

Actions	Niveau	Evol. Jour
Capitalisation boursière (FCFA)(Actions & Droits)	6 554 406 052 299	0,08 %
Volume échangé (Actions & Droits)	144 502	-53,92 %
Valeur transigée (FCFA) (Actions & Droits)	646 726 052	205,83 %
Nombre de titres transigés	42	-2,33 %
Nombre de titres en hausse	17	70,00 %
Nombre de titres en baisse	14	-39,13 %
Nombre de titres inchangés	11	10,00 %

Obligations	Niveau	Evol. Jour
Capitalisation boursière (FCFA)	7 624 823 658 392	-0,13 %
Volume échangé	345	197,41 %
Valeur transigée (FCFA)	3 330 970	201,66 %
Nombre de titres transigés	6	50,00 %
Nombre de titres en hausse	0	
Nombre de titres en baisse	4	
Nombre de titres inchangés	2	-50,00 %

**PLUS FORTES HAUSSES**

Titres	Cours	Evol. Jour	Evol. annuelle
BICI CI (BICC)	6 340	7,46 %	-14,32 %
SAPH CI (SPHC)	5 480	5,38 %	5,49 %
NEI-CEDA CI (NEIC)	800	3,90 %	28,00 %
PALM CI (PALC)	9 350	3,54 %	33,76 %
SICABLE CI (CABC)	1 140	3,17 %	12,32 %

**PLUS FORTES BAISES**

Titres	Cours	Evol. Jour	Evol. annuelle
SICOR CI (SICC)	5 920	-7,50 %	15,63 %
FILTISAC CI (FTSC)	1 405	-6,33 %	-16,37 %
TOTAL SN (TTLS)	2 505	-5,11 %	26,84 %
NESTLE CI (NTLC)	6 500	-3,63 %	41,15 %
SUCRIVOIRE (SCRC)	1 010	-2,88 %	5,21 %

**INDICES SECTORIELS**

Base = 100 au 14 juin 1999	Nombre de sociétés	Valeur	Evol. Jour	Evol. annuelle	Volume	Valeur	PER moyen
BRVM - INDUSTRIE	12	117,13	-1,03 %	6,38 %	21 494	56 403 920	40,44
BRVM - SERVICES PUBLICS	4	517,65	-0,02 %	15,33 %	33 590	436 994 400	8,69
BRVM - FINANCES	15	79,31	0,44 %	2,83 %	61 317	81 592 387	10,75
BRVM - TRANSPORT	2	533,82	0,00 %	-14,19 %	7 676	16 899 620	8,90
BRVM - AGRICULTURE	5	285,75	2,88 %	17,44 %	5 007	27 105 545	18,22
BRVM - DISTRIBUTION	7	421,50	-1,89 %	3,45 %	14 586	26 563 385	26,84
BRVM - AUTRES SECTEURS	1	1 807,64	0,00 %	100,69 %	832	1 166 795	8,48
BRVM - PETITES CAPITALISATIONS	-	-	-	-	-	-	-

Indicateurs	1er et 2è Comp.	BRVM PC
PER moyen du marché	12,56	
Taux de rendement moyen du marché	5,43	
Taux de rentabilité moyen du marché	6,30	
Nombre de sociétés cotées	46	
Nombre de lignes obligataires	98	
Volume moyen annuel par séance	1 717 169,00	
Valeur moyenne annuelle par séance	1 861 446 334,51	

Indicateurs	1er et 2è Comp.	BRVM PC
Ratio moyen de liquidité	3,07	
Ratio moyen de satisfaction	6,58	
Ratio moyen de tendance	214,14	
Ratio moyen de couverture	46,70	
Taux de rotation moyen du marché	0,01	
Prime de risque du marché	2,06	
Nombre de SGI participantes	27	

**Définitions**



Volume moyen annuel par séance = Valeur annuel échangé / nombre de séances  
 Valeur moyenne annuelle par séance = Valeur annuelle échangée / nombre de séances  
 Ratio moyen de liquidité = Moyenne des ratios de liquidité (Titres échangés / Volume des ordres de vente)  
 Ratio moyen de satisfaction = Moyenne des ratios de satisfaction (Titres échangés / Volume des ordres d'achat)  
 Ratio moyen de tendance = Moyenne des ratios de tendance (Volume des ordres d'achat / Volume des ordres de vente)  
 Ratio moyen de couverture = Moyenne des ratios de couverture (Volume des ordres de vente / Volume des ordres d'achat)

Taux moyen de rotation = moyenne des taux de rotation des actions cotées (volume transigé / capi flottante)  
 PER moyen du marché = moyenne des PER des actions cotées ayant un PER positif  
 Taux de rendement moyen = moyenne des taux de rendement des actions cotées ayant distribué un dividende  
 Taux de rentabilité moyen = moyenne des taux de rentabilité des actions cotées  
 Prime de risque du marché = (1 / le PER moyen du marché) - le taux de référence actuel des emprunts d'Etat



BRVM - BOURSE REGIONALE DES VALEURS MOBILIERES  
 BRVM - Société Anonyme au capital de 3.062.040.000 CFA - RC : CI - ABJ - 1997 - B - 208435 - CC : 9819725 - E  
 Siège Social : Abidjan - CÔTE D'IVOIRE. Adresse : 18, Rue Joseph ANOMA (Rue des Banques) - Abidjan  
 Tél : +225 20 32 66 85 / 86, Fax : +225 20 32 66 84, Mail : brvm@brvm.org, Site Web : www.brvm.org

MARCHE DES ACTIONS

Symbole	Titre	Cours Précédent	Cours du jour		Variation jour	Séance de cotation		Cours Référence	Variation de l'année précédente	Dernier dividende payé		Rdt. Net	PER
			Ouv.	Clôt.		Volume	Valeur			Montant net	Date		
<b>SECTEUR - INDUSTRIE</b>		<b>117,13</b>	<b>points</b>		<b>-1,03 %</b>								
CABC	SICABLE CI	1 105	1 105	1 140	3,17 %	115	127 425	1 140	12,32 %	133,00	2-août-21	11,67 %	168,32
FTSC	FILTISAC CI	1 500	1 545	1 405	-6,33 %	14 966	21 422 365	1 405	-16,37 %	235,00	30-juil.-21	16,73 %	5,58
NEIC	NEI-CEDA CI	770	775	800	3,90 %	70	55 300	800	28,00 %	9,00	28-juin-01		12,75
NTLC	NESTLE CI	6 745	6 655	6 500	-3,63 %	115	749 825	6 500	41,15 %	363,67	30-juil.-21	5,59 %	6,86
SEMC	CROWN SIEM CI	710	720	710	0,00 %	6	4 270	710	-7,19 %	14,40	28-déc.-21	2,03 %	24,28
SIVC	AIR LIQUIDE CI	840	835	835	-0,60 %	487	402 975	835	-6,70 %	63,00	29-sept.-17		
SLBC	SOLIBRA CI	155 000	NC	NC	0,00 %			155 000	-0,64 %	2 736,00	3-août-21	1,77 %	14,56
SMBC	SMB CI	7 395	7 395	7 400	0,07 %	637	4 713 065	7 400	7,25 %	810,00	15-juil.-21	10,95 %	6,14
STBC	SITAB CI	6 390	6 295	6 300	-1,41 %	4 358	27 452 790	6 300	1,94 %	436,12	2-juil.-21	6,92 %	13,24
TTRC	TRITURAF CI-Ste en Liquidation	490	SP	SP	0,00 %			490	0,00 %	1 440,00	19-juil.-02		
UNLC	UNILEVER CI	4 850	NC	NC	0,00 %			4 850	-0,82 %	1 233,00	9-juil.-12		
UNXC	UNIWAX CI	1 985	2 000	2 000	0,76 %	740	1 475 905	2 000	0,00 %	18,00	16-juil.-21	0,90 %	112,23
<b>TOTAL</b>						<b>21 494</b>	<b>56 403 920</b>						<b>40,44</b>
<b>SECTEUR - SERVICES PUBLICS</b>		<b>517,65</b>	<b>points</b>		<b>-0,02 %</b>								
CIEC	CIE CI	2 450	2 415	2 450	0,00 %	3 015	7 384 270	2 450	29,29 %	167,14	14-juil.-21	6,82 %	8,48
ONTBF	ONATEL BF	4 920	4 925	4 945	0,51 %	4 532	22 318 015	4 945	25,35 %	399,56	1-juin-21	8,08 %	10,83
SDCC	SODE CI	4 350	4 300	4 400	1,15 %	251	1 087 100	4 400	2,44 %	337,50	27-juil.-21	7,67 %	9,19
SNTS	SONATEL SN	15 775	15 775	15 750	-0,16 %	25 792	406 205 015	15 750	12,70 %	1 225,00	17-mai-21	7,78 %	6,24
<b>TOTAL</b>						<b>33 590</b>	<b>436 994 400</b>						<b>8,69</b>
<b>SECTEUR - FINANCES</b>		<b>79,31</b>	<b>points</b>		<b>0,44 %</b>								
BICC	BICI CI	5 900	6 000	6 340	7,46 %	40	249 340	6 340	-14,32 %	50,00	6-juil.-21	0,79 %	22,62
BOAB	BANK OF AFRICA BN	6 700	6 620	6 630	-1,04 %	420	2 783 400	6 630	25,09 %	436,00	20-mai-21	6,58 %	8,07
BOABF	BANK OF AFRICA BF	6 000	5 900	6 000	0,00 %	3 556	21 325 500	6 000	-3,23 %	370,00	3-mai-21	6,17 %	6,21
BOAC	BANK OF AFRICA CI	5 600	5 600	5 700	1,79 %	800	4 522 900	5 700	-2,65 %	315,00	12-mai-21	5,53 %	8,02
BOAM	BANK OF AFRICA ML	1 415	1 405	1 415	0,00 %	50	70 650	1 415	-4,71 %	271,00	15-mai-19		12,36
BOAN	BANK OF AFRICA NG	6 595	6 595	6 650	0,83 %	2 164	14 356 375	6 650	30,39 %	429,66	6-mai-21	6,46 %	9,20
BOAS	BANK OF AFRICA SENEGAL	2 500	2 505	2 570	2,80 %	1 572	3 982 925	2 570	9,36 %	161,01	1-juin-21	6,26 %	5,57
CBIBF	CORIS BANK INTERNATIONAL	9 505	9 500	9 700	2,05 %	179	1 712 600	9 700	-7,62 %	406,00	6-juil.-21	4,19 %	6,67
ECOC	ECOBANK COTE D'IVOIRE	5 135	5 500	5 000	-2,63 %	1 396	7 145 875	5 000	4,49 %	294,30	6-mai-21	5,89 %	8,02
ETIT	ECOBANK TRANS. INCORP. TG	17	16	17	0,00 %	43 577	716 507	17	-5,56 %	1,21	28-avr.-17		1,59
NSBC	NSIA BANQUE COTE D'IVOIRE	5 885	5 900	5 890	0,08 %	1 372	8 078 600	5 890	-4,77 %	77,69	27-juil.-20	1,32 %	20,23
ORGT	ORAGROUP TOGO	3 900	3 880	3 900	0,00 %	125	485 725	3 900	-6,92 %	59,52	17-juil.-20	1,53 %	28,68
SAFC	SAFCA CI	1 080	1 100	1 080	0,00 %	3 422	3 830 260	1 080	27,06 %	23,04	29-juil.-11		
SGBC	SOCIETE GENERALE COTE D'IVOIRE	13 250	13 260	13 455	1,55 %	116	1 548 815	13 455	26,99 %	368,30	30-juin-21	2,74 %	6,21
SIBC	SOCIETE IVOIRIENNE DE BANQUE	4 340	4 320	4 255	-1,96 %	2 528	10 782 915	4 255	6,78 %	360,00	23-juil.-21	8,46 %	7,03
<b>TOTAL</b>						<b>61 317</b>	<b>81 592 387</b>						<b>10,75</b>
<b>SECTEUR - TRANSPORT</b>		<b>533,82</b>	<b>points</b>		<b>0,00 %</b>								
SDSC	BOLLORE	2 200	2 235	2 200	0,00 %	7 676	16 899 620	2 200	-14,40 %	100,00	11-août-21	4,55 %	8,90
SVOC	MOVIS CI	2 395	SP	SP	0,00 %			2 395	0,00 %	270,00	5-juil.-99		

TOTAL	7 676	16 899 620	8,90
-------	-------	------------	------

**MARCHE DES ACTIONS**

Symbole	Titre	Cours Précédent	Cours du jour		Variation jour	Séance de cotation		Cours Référence	Variation de l'année précédente	Dernier dividende payé		Rdt. Net	PER
			Ouv.	Clôt.		Volume	Valeur			Montant net	Date		
<b>SECTEUR - AGRICULTURE</b>		<b>285,75</b>	<b>points</b>		<b>↑</b>	<b>2,88 %</b>							
PALC	PALM CI	9 030	9 090	9 350	3,54 %	589	5 446 850	9 350	33,76 %	102,51	27-août-21	1,10 %	41,04
SCRC	SUCRIVOIRE	1 040	1 020	1 010	-2,88 %	556	564 620	1 010	5,21 %	40,50	20-août-21	4,01 %	11,07
SICC	SICOR CI	6 400	5 920	5 920	-7,50 %	1	5 920	5 920	15,63 %	1 919,00	25-sept.-00		3,59
SOGC	SOGB CI	5 855	5 855	5 900	0,77 %	1 710	10 057 800	5 900	18,00 %	250,00	15-juil.-21	4,24 %	16,65
SPHC	SAPH CI	5 200	5 105	5 480	5,38 %	2 151	11 030 355	5 480	5,49 %	132,30	24-août-21	2,41 %	18,76
<b>TOTAL</b>						5 007	27 105 545						18,22
<b>SECTEUR - DISTRIBUTION</b>		<b>421,50</b>	<b>points</b>		<b>↓</b>	<b>-1,89 %</b>							
ABJC	SERVAIR ABIDJAN CI	1 850	1 850	1 810	-2,16 %	588	1 072 915	1 810	3,43 %	164,96	30-sept.-19		
BNBC	BERNABE CI	2 175	2 205	2 200	1,15 %	1 466	3 355 575	2 200	1,15 %	45,00	19-juil.-19		23,13
CFAC	CFAO MOTORS CI	1 140	1 140	1 120	-1,75 %	1 644	1 864 240	1 120	-5,88 %	22,15	15-juil.-21	1,98 %	53,75
PRSC	TRACTAFRIC MOTORS CI	4 705	4 750	4 705	0,00 %	1 427	6 761 920	4 705	12,02 %	162,90	2-sept.-21	3,46 %	25,85
SHEC	VIVO ENERGY CI	900	900	900	0,00 %	5 870	5 216 800	900	4,65 %	63,90	26-nov.-20	7,10 %	
TTLC	TOTAL CI	2 230	2 230	2 190	-1,79 %	2 500	5 554 610	2 190	4,29 %	109,31	27-sept.-21	4,99 %	18,03
TTLS	TOTAL SN	2 640	2 600	2 505	-5,11 %	1 091	2 737 325	2 505	26,84 %	223,60	30-juil.-21	8,93 %	13,46
<b>TOTAL</b>						14 586	26 563 385						26,84
<b>AUTRES SECTEURS</b>		<b>1 807,64</b>	<b>points</b>		<b>→</b>	<b>0,00 %</b>							
STAC	SETAO CI	1 465	1 460	1 465	0,00 %	832	1 166 795	1 465	100,68 %	66,15	16-juil.-21	4,52 %	8,48
<b>TOTAL</b>						832	1 166 795						8,48
<b>TOTAL - Marché des actions</b>						144 502	646 726 052						

**MARCHE DES DROITS**

Symbole	Titre	Cours Précédent	Cours du jour		Variation jour	Séance de cotation		Cours Référence	Variation depuis l'origine	Parité	Periode de négociation	
			Ouv.	Clôt.		Volume	Valeur				Début	fin
<b>TOTAL</b>												
<b>TOTAL - Marché des droits</b>												

**TROISIEME COMPARTIMENT - BRVM PETITES CAPITALISATIONS**

Symbole	Titre	Cours Précédent	Cours du jour		Variation jour	Séance de cotation		Cours Référence	Variation depuis l'origine
			Ouv.	Clôt.		Volume	Valeur		
<b>TOTAL</b>									
<b>TOTAL - 3ème Compartiment - BRVM PC</b>									

**Légende:**  
 (d) Ex-dividende (d) Variation par rapport au cours de référence  
 Cours du jour: Ouv.: Ouverture Clôt.: Clôture Moy.: Moyen  
 Mentions : NC: Non Coté Ex-c: Ex-coupon Ex-d: Ex-droit SP: Suspendu Val-T: Valeur Théorique  
 PER = Cours / BNPA selon les données disponibles Rdt. Net: Rendement net (DNPA / Cours)  
 Comp.: 1 - Premier Compartiment 2 - Second Compartiment 3 - Compartiment de croissance  
 Ratio de liquidité = Titres échangés / Volume des ordres de vente  
 : Progression de l'indice sectoriel : Stabilité de l'indice sectoriel : Recul de l'indice sectorie

MARCHE DES OBLIGATIONS

Symbole	Titre	Valeur nominale	Cours Précédent	Cours du jour	Cours Référence	Séance de cotation Volume Valeur	Coupon couru	Coupon d'intérêt Période Montant net	Eché.	Type Amort
<b>OBLIGATIONS D'ETAT</b>										
EOM.01	ETAT DU MALI 6.20% 2016-2023	3 332	3 565	NC	3 565.24		179,42	A 206,58	23-mai-22	ACD
EOM.02	Etat du Mali 6.50% 2017-2024	6 000	6 000	NC	6 000		373,97	A 390,00	20-avr.-22	AC
EOM.03	ETAT DU MALI 6,50 % 2018-2025	8 000	8 000	NC	8 000		324,11	A 650,00	5-oct.-22	AC
EOM.04	ETAT DU MALI 6,50% 2019-2027	10 000	10 000	NC	10 000		475,48	A 650,00	12-juil.-22	AC
EOM.05	ETAT DU MALI 6,50% 2020-2028	10 000	10 000	NC	10 000		16,03	A 650,00	27-mars-23	ACD
EOM.06	ETAT DU MALI 6,50% 2020-2027	10 000	10 600	NC	10 600		224,38	A 650,00	30-nov.-22	AC
EOM.07	ETAT DU MALI 6.50% 2021-2031	10 000	10 600	10 000	10 000	19 190 000	630,41	A 650,00	16-avr.-22	AC
EOS.05	ETAT SENEGAL 6.50% 2013-2023	10 000	10 000	NC	10 000		118,51	S 325,00	29-juil.-22	ACD
EOS.07	ETAT SENEGAL 6.30% 2015-2025	10 000	10 700	NC	10 700		226,11	S 312,41	25-mai-22	ACD
TPBF.O10	TPBF 6,50% 2020 - 2028	10 000	10 000	NC	10 000		28,26	S 325,00	20-sept.-22	ACD
TPBF.O11	TPBF 6,50 % 2020-2028	10 000	10 150	NC	10 150		154,42	S 325,00	9-juil.-22	ACD
TPBF.O12	TPBF 6.50% 2021-2031	10 000	10 700	NC	10 700		19,43	S 325,00	25-sept.-22	ACD
TPBF.O13	TPBF 6,50 % 2021 - 2031	10 000	10 500	NC	10 500		159,81	S 325,00	6-juil.-22	ACD
TPBF.O4	TPBF 6.50% 2017-2027	10 000	10 700	NC	10 700		113,97	S 322,33	31-juil.-22	ACD
TPBF.O5	TPBF 6,50% 2017-2024	10 000	10 700	NC	10 700		173,21	S 325,00	29-juin-22	ACD
TPBF.O6	TPBF 6.50% 2018-2025	10 000	10 700	NC	10 700		215,48	S 324,11	5-juin-22	ACD
TPBF.O7	TPBF 6,50% 2018- 2025	10 000	10 000	NC	10 000		253,18	S 325,00	15-mai-22	AC
TPBF.O8	TPBF 6,50% 2019-2027	10 000	10 500	NC	10 500		267,12	S 322,33	6-mai-22	ACD
TPBF.O9	TPBF 6,50% 2019 - 2027	10 000	10 700	NC	10 700		319,64	S 325,00	8-avr.-22	ACD
TPBJ.O3	TPBJ 6,50% 2020-2028	10 000	10 000	NC	10 000		397,12	A 650,00	25-août-22	AC
TPCI.O16	TPCI 6.55% 2014-2022	10 000	9 800	NC	9 800		574,25	A 655,00	20-mai-22	ACD
TPCI.O17	TPCI 3% 2014-2024	10 000	10 000	NC	10 000		88,19	S 150,00	19-juin-22	ACD
TPCI.O19	TPCI 5.99% 2015-2025	10 000	10 000	NC	10 000		535,00	A 599,00	14-mai-22	ACD
TPCI.O20	TPCI 5.85% 2015-2022	10 000	10 000	NC	10 000		292,50	S 292,50	5-avr.-22	ACD
TPCI.O21	TPCI 6% 2016-2028	10 000	10 700	NC	10 700		595,07	A 600,00	8-avr.-22	ACD
TPCI.O22	TPCI 5.90% 2016 - 2026	10 000	10 000	NC	10 000		475,23	A 590,00	15-juin-22	ACD
TPCI.O23	TPCI 5.90% 2016-2026	10 000	10 215	NC	10 215		224,68	A 590,00	17-nov.-22	ACD
TPCI.O24	TPCI 6.25% 2017-2029	10 000	10 700	NC	10 700		8,54	S 312,50	30-sept.-22	ACD
TPCI.O25	TPCI 5,95% 2017-2024 A	10 000	10 220	NC	10 220		266,44	S 297,50	24-avr.-22	ACD
TPCI.O26	TPCI 5,95% 2017-2024 B	10 000	10 050	NC	10 050		239,97	S 297,50	10-mai-22	ACD
TPCI.O27	TPCI 6% 2017-2025	10 000	10 250	NC	10 250		159,89	S 300,00	29-juin-22	ACD
TPCI.O28	TPCI 6% 2018 - 2026	10 000	10 700	NC	10 700		404,38	A 600,00	2-août-22	ACD
TPCI.O29	TPCI 6% 2018-2026	10 000	10 200	NC	10 200		276,16	A 600,00	19-oct.-22	ACD
TPCI.O30	TPCI 5,95% 2018-2025	8 000	8 216	NC	8 216		147,37	S 237,35	13-juin-22	ACD
TPCI.O31	TPCI 5,75% 2019 - 2026	10 000	10 230	NC	10 230		455,27	A 575,00	20-juin-22	ACD
TPCI.O32	TPCI 2,23% 2019-2026	10 000		NC			529,70	A 669,00	20-juin-22	ACD
TPCI.O33	TPCI 5.75% 2019-2026	8 000	8 560	NC	8 560		20,16	A 460,00	20-mars-23	ACD
TPCI.O34	TPCI 6% 2019-2029	8 750	8 750	NC	8 750		23,01	A 525,00	20-mars-23	ACD
TPCI.O35	TPCI 5,75% 2019 -2026	10 000	10 000	NC	10 000		422,19	A 575,00	11-juil.-22	ACD
TPCI.O36	TPCI 5,75% 2019- 2026	10 000	10 180	NC	10 180		357,60	A 575,00	21-août-22	ACD
TPCI.O37	TPCI 5,80% 2019-2026	10 000	10 290	NC	10 290		193,86	A 580,00	4-déc.-22	ACD
TPCI.O38	TPCI 5,75% 2019-2026	10 000	10 150	NC	10 150		192,19	A 575,00	4-déc.-22	ACD
TPCI.O39	TPCI 5,75% 2019 - 2026	10 000	10 700	NC	10 700		267,81	A 575,00	17-oct.-22	ACD
TPCI.O40	TPCI 5,75% 2019-2026	10 000	10 200	NC	10 200		133,90	A 575,00	10-janv.-23	ACD
TPCI.O41	TPCI 5,80% 2020-2027	10 000	10 700	NC	10 700		57,21	A 580,00	28-févr.-23	ACD
TPCI.O42	TPCI 5,90% 2020-2030	10 000	10 700	NC	10 700		58,19	A 590,00	28-févr.-23	ACD
TPCI.O43	TPCI 5,90% 2020 - 2030	10 000	10 500	NC	10 500		560,90	A 590,00	23-avr.-22	ACD
TPCI.O44	TPCI 5,80% 2020 - 2027	10 000	10 075	NC	10 075		551,40	A 580,00	23-avr.-22	ACD
TPCI.O45	TPCI 5,80% 2020 -2027	10 000	10 195	NC	10 195		465,59	A 580,00	16-juin-22	ACD
TPCI.O46	TPCI 5,90% 2020 - 2030	10 000	10 500	NC	10 500		473,62	A 590,00	16-juin-22	ACD
TPCI.O47	TPCI 5,80% 2020 - 2027	10 000	10 250	NC	10 250		465,59	A 580,00	16-juin-22	ACD
TPCI.O48	TPCI 5,80% 2020- 2027	10 000	10 000	NC	10 000		397,26	A 580,00	29-juil.-22	ACD
TPCI.O49	TPCI 5,90% 2020- 2030	10 000	10 085	NC	10 085		404,11	A 590,00	29-juil.-22	ACD
TPCI.O50	TPCI 5,90% 2020-2030	10 000	10 000	NC	10 000		355,62	A 590,00	28-août-22	ACD
TPCI.O51	TPCI 5,80% 2020-2027	10 000	10 150	NC	10 150		293,97	A 580,00	2-oct.-22	ACD
TPCI.O52	TPCI 5,90 % 2020-2030	10 000	10 700	NC	10 700		299,04	A 590,00	2-oct.-22	ACD
TPCI.O53	TPCI 5,80% 2020-2027	10 000	10 600	NC	10 600		252,66	A 580,00	28-oct.-22	ACD
TPCI.O54	TPCI 5,90% 2020-2030	10 000	10 300	NC	10 300		257,01	A 590,00	28-oct.-22	ACD
TPCI.O55	TPCI 5,80% 2020 -2027	10 000	10 500	NC	10 500		162,08	A 580,00	24-déc.-22	ACD
TPCI.O56	TPCI 5,90% 2020- 2030	10 000	10 700	NC	10 700		164,88	A 590,00	24-déc.-22	ACD

mardi 5 avril 2022

TPCI.057	TPCI 5,80% 2020-2027	10 000	10 000	NC	10 000			216,11	A	580,00	20-nov.-22	ACD
TPCI.058	TPCI 5,80% 2021-2028	10 000	10 400	NC	10 400			42,90	A	580,00	9-mars-23	ACD
TPCI.059	TPCI 5,90% 2021-2031	10 000	10 500	NC	10 500			43,64	A	590,00	9-mars-23	ACD
TPCI.060	TPCI 5,80% 2021-2028	10 000	10 000	NC	10 000			519,62	A	580,00	13-mai-22	ACD
TPCI.061	TPCI 5,90% 2021-2031	10 000	10 050	NC	10 050			528,58	A	590,00	13-mai-22	ACD
TPCI.062	TPCI 5,80 % 2021 -2028	10 000	10 700	NC	10 700			443,34	A	580,00	30-juin-22	ACD
TPCI.063	TPCI 5,90% 2021 -2031	10 000	10 000	NC	10 000			423,09	A	590,00	30-juin-22	ACD
TPCI.064	TPCI 5,80 % 2021 - 2028	10 000	10 180	NC	10 180			368,66	A	580,00	16-août-22	ACD
TPCI.065	TPCI 5,90% 2021-2031	10 000	10 500	NC	10 500			302,27	A	590,00	30-sept.-22	ACD
TPCI.066	TPCI 5,90% 2021-2031	10 000	10 150	NC	10 150			244,08	A	590,00	5-nov.-22	ACD
TPCI.067	TPCI 5,90 % 2021-2036	10 000	10 025	NC	10 025			177,81	A	590,00	16-déc.-22	ACD
TPCI.068	TPCI 5,90 % 2022-2037	10 000	10 000	10 000	10 000	30	300 000	101,84	A	590,00	1-févr.-23	ACD
TPNE.01	TRESOR PUBLIC DU NIGER 6,50% 2019-2026	10 000	10 700	NC	10 700			14,25	A	650,00	28-mars-23	ACD
TPNE.02	TRESOR PUBLIC DU NIGER 6,50% 2019 - 2026	10 000	10 700	10 690	10 690	155	1 558 970	439,86	A	650,00	1-août-22	ACD
TPNE.03	TRESOR PUBLIC DU NIGER 6,5% 2020-2027	10 000	10 700	NC	10 700			441,64	A	650,00	31-juil.-22	ACD
TPNE.04	TRESOR PUBLIC DU NIGER 6,30% 2021-2031	10 000	10 600	10 600	10 600	83	842 000	386,63	A	630,00	24-août-22	ACD
<b>TOTAL</b>						<b>287</b>	<b>2 890 970</b>					

**OBLIGATIONS REGIONALES**

BIDC.04	BIDC-EBID 6.10% 2017-2027	7 500	7 500	NC	7 500			367,25	A	457,50	16-juin-22	ACD
BIDC.05	BIDC-EBID 6,40% 2019-2026	10 000	10 700	NC	10 700			146,74	S	320,00	12-juil.-22	ACD
BIDC.06	BIDC-EBID 6,50 % 2021-2028	10 000	10 500	NC	10 500			245,75	S	322,33	18-mai-22	ACD
CRRH.01	CRRH-UEMOA 6.10% 2012-2022	10 000	9 925	NC	9 925			85,94	S	305,00	13-août-22	AC
CRRH.02	CRRH-UEMOA 6.10% 2012-2024	10 000	10 000	NC	10 000			131,44	S	305,00	17-juil.-22	AC
CRRH.03	CRRH-UEMOA 6% 2013-2023	10 000	10 000	NC	10 000			265,38	S	300,00	26-avr.-22	AC
CRRH.04	CRRH-UEMOA 6% 2014-2024	10 000	9 975	NC	9 975			158,24	S	300,00	30-juin-22	AC
CRRH.05	CRRH-UEMOA 5.85% 2015-2025	10 000	10 000	NC	10 000			145,85	S	290,10	4-juil.-22	AC
CRRH.06	CRRH-UEMOA 5.85% 2016-2026	10 000	10 230	NC	10 230			148,67	S	292,50	3-juil.-22	ACD
CRRH.07	CRRH-UEMOA 5.95% 2017-2029	6 667	6 667	NC	6 667			152,31	S	198,33	17-mai-22	AC
CRRH.08	CRRH-UEMOA 5.95% 2018-2030	7 500	7 500	NC	7 500			128,73	S	223,13	21-juin-22	AC
CRRH.09	CRRH-UEMOA 6.05% 2018-2033	8 000	8 000	NC	8 000			139,62	S	242,00	21-juin-22	AC
<b>TOTAL</b>						<b>0</b>	<b>0</b>					

**OBLIGATIONS PRIVEES**

BHSN.01	DIASPORA BONDS BHS 6,25% 2019-	10 000	10 700	NC	10 700			145,55	S	309,93	10-juil.-22	ACD
FNSBC.01	FCTC NSIA BANQUE 7 % 2020-2025	6 667	6 800	6 666	6 666.66	42	280 000	24,85	T	114,33	16-juin-22	ACD
FTMC.01	FCTC TEYLIM IMMO 7 % 2021-2028	10 000	10 200	NC	10 200			52,20	T	171,50	8-juin-22	ACD
ORGT.02	ORAGROUP SA 7,15% 2021-2028	10 000	10 650	NC	10 650			632,50	S	715,00	26-avr.-22	ACD
PADS.03	PAD 6,60% 2020-2027	10 000	10 120	10 000	10 000	16	160 000	304,62	S	330,00	19-avr.-22	ACD
SNLC.01	SENELEC 6,50% 2018-2025	6 000	6 360	NC	6 360			9,54	S	195,00	27-sept.-22	AC
SNTS.02	SONATEL 6,50% 2020-2027	10 000	10 700	NC	10 700			132,24	S	302,99	16-juil.-22	ACD
<b>TOTAL</b>						<b>58</b>	<b>440 000</b>					

**SUKUK ET TITRES ASSIMILES**

SUKCI.S2	SUKUK CI 5.75% 2016-2023	10 000	10 500	NC	10 500			46,32	S	293,89	7-sept.-22	ACD
SUKSN.S2	SUKUK SN 6% 2016-2026	10 000	10 600	NC	10 600			115,00	S	301,67	26-juil.-22	ACD
SUKTG.S1	SUKUK TG 6.5% 2016-2026	10 000	10 500	NC	10 500			96,56	S	371,86	17-août-22	ACD
<b>TOTAL</b>						<b>0</b>	<b>0</b>					

**TOTAL - Marché des obligations**

**345 3 330 970**

**Légende :**  
 (#) (\*) Ex-Coupon couru (#)Cours de référence amorti / Coupon couru Ex-c (#)Ex-marge de profits  
 Cours du jour: Ouv.: Ouverture Clôt.: Clôture Moy.: Moyen  
 Type Amort: Type d'Amortissement IF: In Fine AC: Amortissement Constant AD: Amortissement Dégressif ACD: Amortissement Constant Différé  
 Période: Périodicité de paiement des coupons A: Annuelle S: Semestrielle T: Trimestrielle  
 Eché.: Échéance de paiement des intérêts  
 Mentions: NC: Non Coté Ex-c: Ex-coupon ou Ex-droit SP: Suspendu

## INFORMATIONS

### OPERATIONS EN COURS

Emetteur	Opération
TPBJ	Première cotation - TPBJ 5,50 % 2022-2037 et TPBJ 5,85 % 2022-2042 - Première cotation le 20 avril 2022

### AVIS

Entité	N°	Nature	Objet
BRVM	047-2022	Première cotation	Première cotation - TPBJ 5,50 % 2022-2037 et TPBJ 5,85 % 2022-2042
BRVM	048-2022	Païement Intérêts et remboursement	Païement des intérêts annuels et remboursement partiel du capital - ETAT DU MALI 6,50 % 2017-2024

### COMMUNIQUES

Emetteur	N°	Nature	Objet
----------	----	--------	-------

QUANTITES RESIDUELLES

MARCHE DES ACTIONS

Symbole	Titre	Quantité résiduelle à l'achat	Cours Achat / Vente		Quantité résiduelle à la vente	Cours de Référence
ABJC	SERVAIR ABIDJAN CI	486	1,810	/ 1,830	100	1 810
BICC	BICI CI	4	Marché	/		6 340
BNBC	BERNABE CI	400	2,200	/ 2,300	116	2 200
BOAB	BANK OF AFRICA BN	75	6,630	/ 6,690	185	6 630
BOABF	BANK OF AFRICA BF	80	5,905	/ 6,000	1 459	6 000
BOAC	BANK OF AFRICA CI	70	5,500	/ 5,700	155	5 700
BOAM	BANK OF AFRICA ML	10	1,415	/ 1,430	6	1 415
BOAN	BANK OF AFRICA NG	900	6,505	/ 6,650	208	6 650
BOAS	BANK OF AFRICA SENEGAL	742	2,510	/ 2,570	14	2 570
CABC	SICABLE CI	534	1,105	/ 1,140	438	1 140
CBIBF	CORIS BANK INTERNATIONAL	25	9,505	/ 9,700	84	9 700
CFAC	CFAO MOTORS CI	51	1,120	/ 1,140	1 134	1 120
CIEC	CIE CI	195	2,450	/ 2,485	16	2 450
ECOC	ECOBANK COTE D'IVOIRE	110	5,000	/ 5,100	230	5 000
ETIT	ECOBANK TRANS. INCORP. TG	1 859 765	16	/ 17	198 495	17
FTSC	FILTISAC CI	600	1,405	/		1 405
NEIC	NEI-CEDA CI	2 188	780	/ 800	160	800
NSBC	NSIA BANQUE COTE D'IVOIRE	72	5,700	/ 5,890	5	5 890
NTLC	NESTLE CI			/ 6,500	173	6 500
ONTBF	ONATEL BF	150	4,920	/ 4,945	49	4 945
ORGT	ORAGROUP TOGO	3 991	3,850	/ 3,900	1 743	3 900
PALC	PALM CI	150	9,250	/ 9,350	4 940	9 350
PRSC	TRACTAFRIC MOTORS CI	3 229	4,700	/ 4,705	8	4 705
SAFC	SAFCA CI	131	1,080	/ 1,160	100	1 080
SCRC	SUCRIVOIRE	190	1,010	/ 1,040	1 651	1 010
SDCC	SODE CI	54	4,350	/ 4,400	29	4 400
SDSC	BOLLORE	903	2,215	/ 2,300	10	2 200
SEMC	CROWN SIEM CI	78	675	/ 710	374	710
SGBC	SOCIETE GENERALE COTE D'IVOIRE	3	13,455	/ 13,485	15	13 455
SHEC	VIVO ENERGY CI	201	890	/ 900	443	900
SIBC	SOCIETE IVOIRIENNE DE BANQUE	223	4,255	/ 4,300	1 710	4 255
SICC	SICOR CI	5	5,950	/ 6,350	2	5 920
SIVC	AIR LIQUIDE CI	103	805	/ 830	95	835
SLBC	SOLIBRA CI	1	155,100	/ 164,000	187	155 000
SMBC	SMB CI	25	7,350	/ 7,400	3 583	7 400
SNTS	SONATEL SN	13	15,750	/ 15,775	80	15 750
SOGC	SOGB CI	32	5,900	/ 5,995	380	5 900
SPHC	SAPH CI	2 898	5,210	/ 5,485	44	5 480
STAC	SETAO CI	500	1,400	/ 1,465	383	1 465
STBC	SITAB CI	65	6,100	/ 6,300	2 281	6 300
SVOC	MOVIS CI			/		2 395
TTLC	TOTAL CI	195	Marché	/		2 190
TTLS	TOTAL SN	155	2,505	/ 2,600	519	2 505
TTRC	TRITURAF CI-Ste en Liquidation			/		490
UNLC	UNILEVER CI	2	Marché	/		4 850
UNXC	UNIWAX CI	100	1,995	/ 2,000	1 384	2 000



**QUANTITES RESIDUELLES**

**MARCHE DES DROITS**

Symbole	Titre	Quantité résiduelle à l'achat	Cours Achat / Vente	Quantité résiduelle à la vente	Cours de Référence
---------	-------	-------------------------------	---------------------	--------------------------------	--------------------

**TROISIEME COMPARTIMENT - BRVM PETITES CAPITALISATIONS**

Symbole	Titre	Quantité résiduelle à l'achat	Cours Achat / Vente	Quantité résiduelle à la vente	Cours de Référence
---------	-------	-------------------------------	---------------------	--------------------------------	--------------------

QUANTITES RESIDUELLES

MARCHE DES OBLIGATIONS

Symbole	Titre	Quantité résiduelle à l'achat	Cours Achat / Vente	Quantité résiduelle à la vente	Cours de Référence
BHSN.O1	DIASPORA BONDS BHS 6,25% 2019-	45	10,250 / 10,700	159	10 700
FNSBC.O1	FCTC NSIA BANQUE 7 % 2020-2025		/		6 667
FTIMC.O1	FCTC TEYLIM IMMO 7 % 2021-2028	50	10,200 /		10 200
ORGT.O2	ORAGROUP SA 7,15% 2021-2028		/ 10,600	2 474	10 650
PADS.O3	PAD 6,60% 2020-2027		/		10 000
SNLC.O1	SENELEC 6,50% 2018-2025		/		6 360
SNTS.O2	SONATEL 6,50% 2020-2027	100	10,000 / 10,250	30	10 700
EOM.O1	ETAT DU MALI 6.20% 2016-2023		/		3 565
EOM.O2	Etat du Mali 6.50% 2017-2024		/		6 000
EOM.O3	ETAT DU MALI 6,50 % 2018-2025		/		8 000
EOM.O4	ETAT DU MALI 6,50% 2019-2027		/		10 000
EOM.O5	ETAT DU MALI 6,50% 2020-2028		/		10 000
EOM.O6	ETAT DU MALI 6,50% 2020-2027		/ 10,600	1 960	10 600
TPNE.O1	TRESOR PUBLIC DU NIGER 6,50% 2019-2026		/ 10,300	426	10 700
TPNE.O2	TRESOR PUBLIC DU NIGER 6,50% 2019 - 2026	10	10,690 / 10,700	4 932	10 690
TPNE.O3	TRESOR PUBLIC DU NIGER 6,5% 2020-2027		/ 10,700	4 980	10 700
TPNE.O4	TRESOR PUBLIC DU NIGER 6,30% 2021-2031		/ 10,600	2 192	10 600
TPCI.O63	TPCI 5,90% 2021 -2031		/		10 000
TPCI.O64	TPCI 5,80 % 2021 - 2028		/		10 180
TPCI.O65	TPCI 5,90% 2021-2031		/		10 500
TPCI.O66	TPCI 5,90% 2021-2031		/		10 150
TPCI.O67	TPCI 5,90 % 2021-2036		/		10 025
TPCI.O68	TPCI 5,90 % 2022-2037		/		10 000
TPCI.O57	TPCI 5,80% 2020-2027		/		10 000
TPCI.O58	TPCI 5,80% 2021-2028		/		10 400
TPCI.O59	TPCI 5,90% 2021-2031		/		10 500
TPCI.O60	TPCI 5,80% 2021-2028		/		10 000
TPCI.O61	TPCI 5,90% 2021-2031		/		10 050
TPCI.O62	TPCI 5,80 % 2021 -2028		/ 10,700	2 490	10 700
TPCI.O51	TPCI 5,80% 2020-2027		/		10 150
TPCI.O52	TPCI 5,90 % 2020-2030		/ 10,700	4 990	10 700
TPCI.O53	TPCI 5,80% 2020-2027		/		10 600
TPCI.O54	TPCI 5,90% 2020-2030		/		10 300
TPCI.O55	TPCI 5,80% 2020 -2027		/ 10,500	1 890	10 500
TPCI.O56	TPCI 5,90% 2020- 2030		/		10 700
TPCI.O45	TPCI 5,80% 2020 -2027		/		10 195
TPCI.O46	TPCI 5,90% 2020 - 2030		/		10 500
TPCI.O47	TPCI 5,80% 2020 - 2027		/		10 250
TPCI.O48	TPCI 5,80% 2020- 2027		/		10 000
TPCI.O49	TPCI 5,90% 2020- 2030		/		10 085
TPCI.O50	TPCI 5,90% 2020-2030		/		10 000
TPCI.O39	TPCI 5,75% 2019 - 2026		/		10 700
TPCI.O40	TPCI 5,75% 2019-2026		/		10 200
TPCI.O41	TPCI 5,80% 2020-2027		/ 10,700	4 995	10 700
TPCI.O42	TPCI 5,90% 2020-2030		/		10 700
TPCI.O43	TPCI 5,90% 2020 - 2030		/ 10,500	1 930	10 500
TPCI.O44	TPCI 5,80% 2020 - 2027		/		10 075
TPCI.O33	TPCI 5.75% 2019-2026		/ 8,560	4 990	8 560
TPCI.O34	TPCI 6% 2019-2029	2	8,750 /		8 750

mardi 5 avril 2022

TPCI.O35	TPCI 5,75% 2019 -2026			/			10 000
TPCI.O36	TPCI 5,75% 2019- 2026			/			10 180
TPCI.O37	TPCI 5,80% 2019-2026			/			10 290
TPCI.O38	TPCI 5,75% 2019-2026			/			10 150
TPCI.O27	TPCI 6% 2017-2025			/			10 250
TPCI.O28	TPCI 6% 2018 - 2026			/			10 700
TPCI.O29	TPCI 6% 2018-2026			/			10 200
TPCI.O30	TPCI 5,95% 2018-2025	1 148	7,920	/			8 216
TPCI.O31	TPCI 5,75% 2019 - 2026			/			10 230
TPCI.O32	TPCI 2,23% 2019-2026			/			10 000
TPCI.O21	TPCI 6% 2016-2028			/	10,700	978	10 700
TPCI.O22	TPCI 5.90% 2016 - 2026			/			10 000
TPCI.O23	TPCI 5.90% 2016-2026			/			10 215
TPCI.O24	TPCI 6.25% 2017-2029			/			10 700
TPCI.O25	TPCI 5,95% 2017-2024 A			/	10,275	18 001	10 220
TPCI.O26	TPCI 5,95% 2017-2024 B			/			10 050
TPBF.O9	TPBF 6,50% 2019 - 2027			/			10 700
TPBJ.O3	TPBJ 6,50% 2020-2028			/			10 000
TPCI.O16	TPCI 6.55% 2014-2022			/	10,000	16	9 800
TPCI.O17	TPCI 3% 2014-2024			/			10 000
TPCI.O19	TPCI 5.99% 2015-2025			/			10 000
TPCI.O20	TPCI 5.85% 2015-2022			/			10 000
TPBF.O13	TPBF 6,50 % 2021 - 2031			/			10 500
TPBF.O4	TPBF 6.50% 2017-2027			/			10 700
TPBF.O5	TPBF 6,50% 2017-2024			/			10 700
TPBF.O6	TPBF 6.50% 2018-2025			/	10,700	2 500	10 700
TPBF.O7	TPBF 6,50% 2018- 2025			/			10 000
TPBF.O8	TPBF 6,50% 2019-2027			/			10 500
EOM.O7	ETAT DU MALI 6.50% 2021-2031			/			10 000
EOS.O5	ETAT SENEGAL 6.50% 2013-2023			/			10 000
EOS.O7	ETAT SENEGAL 6.30% 2015-2025	11	10,000	/	10,500	1 000	10 700
TPBF.O10	TPBF 6,50% 2020 - 2028			/			10 000
TPBF.O11	TPBF 6,50 % 2020-2028			/			10 150
TPBF.O12	TPBF 6.50% 2021-2031			/			10 700
BIDC.O4	BIDC-EBID 6.10% 2017-2027			/			7 500
BIDC.O5	BIDC-EBID 6,40% 2019-2026	20	10,000	/			10 700
BIDC.O6	BIDC-EBID 6,50 % 2021-2028	16	10,300	/	10,500	1 839	10 500
CRRH.O1	CRRH-UEMOA 6.10% 2012-2022			/			9 925
CRRH.O2	CRRH-UEMOA 6.10% 2012-2024			/			10 000
CRRH.O3	CRRH-UEMOA 6% 2013-2023			/			10 000
CRRH.O4	CRRH-UEMOA 6% 2014-2024			/			9 975
CRRH.O5	CRRH-UEMOA 5.85% 2015-2025			/			10 000
CRRH.O6	CRRH-UEMOA 5.85% 2016-2026			/			10 230
CRRH.O7	CRRH-UEMOA 5.95% 2017-2029			/			6 667
CRRH.O8	CRRH-UEMOA 5.95% 2018-2030			/			7 500
CRRH.O9	CRRH-UEMOA 6.05% 2018-2033			/			8 000

## SUKUK ET TITRES ASSIMILES

Symbole	Titre	Quantité résiduelle à l'achat	Cours Achat / Vente	Quantité résiduelle à la vente	Cours de Référence
SUKCI.S2	SUKUK CI 5.75% 2016-2023		/		10 500
SUKSN.S2	SUKUK SN 6% 2016-2026		/		10 600
SUKTG.S1	SUKUK TG 6.5% 2016-2026		/		10 500

## CALENDRIER DES ASSEMBLEES GENERALES

### ANNEE : 2022

Société	Nature	Date	Heure	Lieu
BANK OF AFRICA SN	Ordinaire	15/04/2022	09:30:00	Immeuble Elan II au 2ème Etage, Almadies, Zone 12, Route de Ngor à Dakar
BANK OF AFRICA BN	Ordinaire	13/04/2022	10:00:00	Hôtel GOLDEN TULIP à Cotonou
SICABLE	Ordinaire	07/04/2022	10:00:00	Hôtel TIAMA, à ABIDJAN
CORIS BANK INTERNATIONAL	Ordinaire	07/04/2022	09:00:00	Hôtel SOPATEL Silmandé SA, à Ouagadougou
ECOBANK CI	Ordinaire	05/04/2022	10:00:00	l'Hôtel Radisson Blu, sis à Abidjan Port- Bouët, route de l'Aéroport International Félix Houphouët Boigny
BANK OF AFRICA ML	Ordinaire	05/04/2022	09:30:00	Siège de la banque à l'Immeuble BANK OF AFRICA, Avenue du Mali-Quartier ACI 2000
BANK OF AFRICA CI	Ordinaire	31/03/2022	10:00:00	Salle Jewels du patronat Ivoirien (CGECI) sis à Abidjan plateau, immeuble MDE 01 BP 8666 ABIDJAN
BANK OF AFRICA NG	Ordinaire	30/03/2022	10:00:00	Centre de Formation de la BOA-NIGER (BOA-Siège)
BANK OF AFRICA BF	Ordinaire	29/03/2022	10:00:00	Salle LAICO HOTEL OUAGA 2000

# L'actualité de la BRVM sur nos plateformes digitales

## Infos BRVM

Pour recevoir les informations boursières par SMS, souscrivez :



Côte d'Ivoire : \*430#  
Bénin : \*430\*15#



Côte d'Ivoire : #139#  
Burkina Faso : \*310#



Côte d'Ivoire : \*431#  
Niger : \*512\*9#  
Togo : \*310#

## Site web

[www.brvm.org](http://www.brvm.org)

## Application Mobile

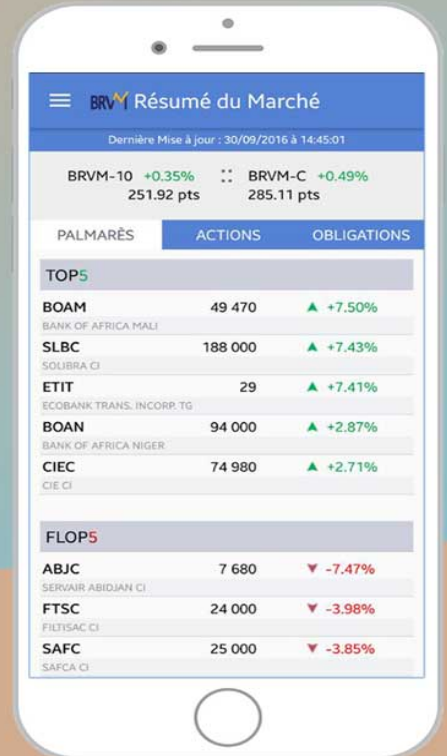

Disponible sur  
 Google play

Disponible sur  
 App Store



Nous suivre sur :



# AVIS N° 047 - 2022 / BRVM / DG

-----  
**TRESOR PUBLIC DE BENIN**  
-----

**Emprunts obligataires**  
**"TPBJ 5,50 % 2022-2037" et "TPBJ 5,85 % 2022-2042"**

**PREMIERE COTATION**  
-----

Dans le but de mobiliser des ressources destinées au financement d'une partie des investissements prévus au Programme National d'Investissements au titre de l'année 2022 en vue de la poursuite de la transformation structurelle de l'économie, l'Etat du Bénin, à travers la Direction Générale du Trésor et de la Comptabilité Publique (DGTCP), a émis deux (2) emprunts obligataires intitulés "TPBJ 5,50 % 2022-2037" et "TPBJ 5,85 % 2022-2042".

La diffusion des titres "TPBJ 5,50 % 2022-2037" et "TPBJ 5,85 % 2022-2042" dans le public au prix de 10 000 FCFA par obligation a eu lieu du 14 février au 04 mars 2022.

A l'issue de cette opération, 6 025 218 obligations TPBJ 5,80 % 2022-2037" et 9 513 707 obligations "TPBJ 5,85 % 2022-2042" pour un montant total de 155 389 250 000 FCFA ont été souscrites sur le Marché Financier Régional de l'UEMOA.

La date de jouissance desdites obligations est le **1er mars 2022**.

Afin de permettre les échanges des titres sur le Marché Financier Régional, la Bourse Régionale des Valeurs Mobilières (BRVM) porte à la connaissance du public et des intervenants du marché que la première cotation des emprunts "TPBJ 5,50 % 2022-2037" et "TPBJ 5,85 % 2022-2042" admis au Compartiment des obligations de la BRVM, aura lieu le **mercredi 20 avril 2022**.

La procédure d'introduction retenue pour la première journée de cotation est la **procédure ordinaire** avec un cours de référence fixé à 10 000 FCFA pour chacune des obligations.

Le premier cours de négociation sera déterminé par la confrontation des ordres d'achat et de vente.

Les symboles adoptés pour les titres sont "TPBJ.O4" pour l'emprunt TPBJ 5,50 % 2022-2037" et "TPBJ.O5" pour l'emprunt "TPBJ 5,85 % 2022-2042".

La Société de Gestion et d'Intermédiation (SGI) SGI BENIN, est responsable de l'introduction en bourse des emprunts obligataires "TPBJ 5,50 % 2022-2037" et "TPBJ 5,85 % 2022-2042".

Les investisseurs qui désirent consulter la note d'information ou obtenir plus d'informations concernant ces émissions obligataires, sont priés de communiquer avec la Société de Gestion et d'Intermédiation (SGI) SGI BENIN. Pour toute information complémentaire, veuillez contacter la SGI BENIN, 01 BP 4546 Cotonou 01 ; Tél: (229) 21 31 15 41 / 21 31 15 71 ; Fax : (229) 21 31 15 60 ; e-mail : [sgibenin@sgibenin.com](mailto:sgibenin@sgibenin.com) ; site web : [www.sgibenin.com](http://www.sgibenin.com) , ou toute autre SGI installée dans les pays de l'UEMOA.

Pour toute information complémentaire concernant cet avis, veuillez contacter la BRVM à son siège ou les Antennes Nationales de Bourse établies dans chacun des pays de l'UEMOA.

Fait à Abidjan, le 05 avril 2022

Le Directeur Général

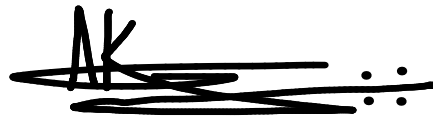
A handwritten signature in black ink, consisting of the letters 'AK' followed by a series of horizontal strokes and dots, indicating the signature of the General Director.

Dr. Edoh Kossi AMENOUNVE

# AVIS N° 048 - 2022 / BRVM / DG

## ETAT DU MALI 6,50 % 2017-2024

### Paiement des intérêts annuels et remboursement partiel du capital

La SGI MALI a informé la Bourse Régionale des Valeurs Mobilières (BRVM) que l'Etat du Mali procédera, le **20 avril 2022**, au paiement des intérêts annuels et au remboursement partiel du capital de son emprunt obligataire dénommé "ETAT DU MALI 6,50 % 2017-2024".

La fermeture des registres étant fixée au mercredi 20 avril 2022, ledit titre (symbole: EOM.O2) cotera **ex-coupon d'intérêts à partir du vendredi 15 avril 2022**.

Pour toute information complémentaire, veuillez contacter la SGI MALI, Boulevard Cheik Zayed, Immeuble Ali Baba, 2<sup>ème</sup> étage, Bureau 209-210, B.P. E 2477 Bamako, Tél : (220) 20 29 41 19 / 29 72, Fax : (223) 20 29 29 75, [www.sgimali.com](http://www.sgimali.com).

Fait à Abidjan, le 05 avril 2022

Le Directeur Général

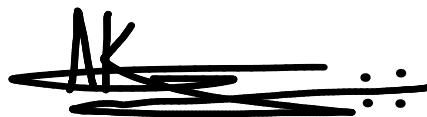

Dr. Edoh Kossi AMENOUNVE



BULLETIN OFFICIEL

OPCVM: FONDS COMMUNS DE PLACEMENT ET SOCIÉTÉS D'INVESTISSEMENT A CAPITAL VARIABLE



mardi 5 avril 2022

Sociétés de gestion	Dépositaire	OPCVM	Catégorie	Origine	Valeur Liquidative				Variation			
					Précédente		Actuelle		Date	%	Précédente	%
					Valeur	Date	Valeur	Date				
<b>QUOTIDIENNES</b>												
AFRICABOURSE ASSET MANAGEMENT	AFRICABOURSE SA	FCP AAM CAPITAL SUR	OCT	5 000	7 733,87	01/04/2022	ND	ND	10/10/2012	-	-	
		FCP AAM EPARGNE CROISSANCE	D	5 000	7 795,21	01/04/2022	ND	ND	19/11/2012	-	-	
		FCP AAM OBLIGATIS	OMLT	5 000	8 316,91	01/04/2022	ND	ND	12/09/2012	-	-	
AFRICAM SA	SBIF	FCP AAM EPARGNE ACTION	A	5 000	5 640,09	01/04/2022	ND	ND	16/01/2017	-	-	
		FCP EXPANSIO	D	5 000	9 544,28	31/03/2022	ND	ND	01/01/2013	-	-	
		FCP SECURITAS	OMLT	5 000	7 053,11	31/03/2022	ND	ND	01/01/2013	-	-	
AFRICAIN DE GESTION D'ACTIFS	SGI AGI	FCP VALORIS	A	5 000	8 425,85	31/03/2022	ND	ND	01/01/2013	-	-	
		FCP CAPITAL PLUS	D	1 000	1 280,12	01/04/2022	ND	ND	11/03/2019	-	-	
		FCP CONFORT PLUS	OMLT	1 000	1 201,03	01/04/2022	ND	ND	11/03/2019	-	-	
ATLANTIC ASSET MANAGEMENT	ATLANTIQUE FINANCE	FCP ATLANTIQUE CROISSANCE	D	5 000	5 099,15	31/03/2022	ND	ND	30/05/2015	-	-	
		FCP ATLANTIQUE LIQUIDITE	OCT	5 000	5 700,29	31/03/2022	ND	ND	12/07/2019	-	-	
		FCP ATLANTIQUE ACTIONS	A	5 000	6 903,40	31/03/2022	ND	ND	25/10/2019	-	-	
		FCP ATLANTIQUE SERENITE	OMLT	5 000	5 807,29	31/03/2022	ND	ND	12/07/2019	-	-	
		FCP ATLANTIQUE HORIZON	D	5 000	6 747,28	31/03/2022	ND	ND	25/10/2019	-	-	
BNI GESTION	BNI FINANCES	FCP ATLANTIQUE SECURITE	OMLT	5 000	6 137,27	31/03/2022	ND	ND	30/05/2015	-	-	
		FCP CAPITAL CROISSANCE	D	10 000	ND	24/02/2022	ND	25/02/2022				
		OBLIG SECURITE	OMLT	10 000	9 405,56	25/02/2022	ND	ND	06/06/2014	-	-	
BOA ASSET MANAGEMENT	BOA CAPITAL SECURITIES	FCP DYNAMIC SAVINGS	A	10 000	ND	24/02/2022	ND	25/02/2022				
		FCP Emergence	D	5 000	7 243,68	01/04/2022	ND	ND	Feb. 2010	-	-	
		FCP Tresor Monea	OCT	25 000 000	35 342 514,32	01/04/2022	ND	ND	Dec. 2013	-	-	
BRM ASSET MANAGEMENT	BRM	FCP "BRM DYNAMIQUE"	D	10 000	12 923,13	08/09/2014	ND	ND	12/03/2009	-	-	
		FCP "BRM OBLIGATAIRE"	D	10 000	12 057,50	17/10/2014	ND	ND	12/03/2009	-	-	
CGF GESTION	CGF BOURSE	FCP ACTIONS PHARMACIE	D	1 000	1 007,93	01/04/2022	1 008,10	04/04/2022	25/07/14	0,81%	0,02%	
		FCP AL BARAKA	A	1 000	1 135,51	01/04/2022	1 135,05	04/04/2022	01/01/17	13,50%	-0,04%	
		FCP AL BARAKA 2	D	1 000	1 157,20	01/04/2022	1 157,14	04/04/2022	25/01/18	15,71%	0,00%	
		FCP ASSUR SENEGAL	D	1000000	1 200 348,55	01/04/2022	1 200 407,63	04/04/2022	06/07/14	20,04%	0,00%	
		FCP PLACEMENT AVANTAGE	D	1 000	1 533,76	01/04/2022	1 534,08	04/04/2022	29/03/13	53,41%	0,02%	
		FCP PLACEMENT CROISSANCE	A	1 000	1 344,00	01/04/2022	1 341,39	04/04/2022	29/03/13	34,14%	-0,19%	
		FCP POSTEFINANCES HORIZON	D	1 000	1 895,05	01/04/2022	1 890,63	04/04/2022	27/06/09	89,06%	-0,23%	
		FCP PLACEMENT QUIETUDE	OMLT	1 000	1 517,48	01/04/2022	1 517,29	04/04/2022	29/03/13	51,73%	-0,01%	
		FCP LIQUIDITE-OPTIMUM	OMLT	10000	11 886,51	01/04/2022	11 886,86	04/04/2022	01/10/17	18,87%	0,003%	
		FCP BNDE VALEURS	A	1 000	1 172,25	01/04/2022	1 172,20	04/04/2022	02/09/16	17,22%	-0,004%	
CORIS ASSET MANAGEMENT	CORIS BOURSE	FCP CORIS ACTIONS	A	5 000	7 275,57	01/04/2022	7 210,68	04/04/2022	11/11/2014	44,21%	-0,89%	
		FCP ASSURANCES	OCT	5 000	5 305,78	01/04/2022	5 307,05	04/04/2022	22/11/2019	6,14%	0,02%	
		FCP CORIS PERFORMANCE	D	5 000	7 528,97	01/04/2022	7 472,33	04/04/2022	11/11/2014	49,45%	-0,75%	
NSIA AM	UBA CI	NSIA FONDS DIVERSIFIE	D	5 000	5 642,92	01/04/2022	5 632,01	04/04/2022	03/12/2018	12,86%	-0,19%	
		AURORE OPPORTUNITES	A	5 000	6 129,49	01/04/2022	6 054,95	04/04/2022	08/03/2019	21,10%	-1,22%	
		FCP-1 OPTI PLACEMENT	A	5 000	20 322,40	30/03/2022	ND	ND	01/02/2002	-	-	
OAM S.A	SGI TOGO	FCP-2 OPTI REVENU	OMLT	5 000	7 984,24	30/03/2022	ND	ND	01/02/2002	-	-	
		FCP-3 OPTI CAPITAL	D	5 000	18 857,14	30/03/2022	ND	ND	24/01/2003	-	-	
		FCP SOGEAVENIR	D	5 000	1 822,00	01/04/2022	1 808,00	04/04/2022	01/10/2002	261,60%	-0,77%	
SOGESPAR	SOGEBOURSE	FCP SOGEDEFI	D	4 888	4 252,00	01/04/2022	4 212,00	04/04/2022	23/12/2014	-13,83%	-0,94%	
		FCP SOGEDYNAMIQUE	A	4 888	4 462,00	01/04/2022	4 414,00	04/04/2022	23/12/2014	-9,70%	-1,08%	
		FCP SOGELIQUID	M	10 000 000	10 822 289,00	01/04/2022	10 826 082,00	04/04/2022	16/06/2020	8,26%	0,04%	
		FCP SOGEPRIVILEGE	D	4 888	4 296,00	01/04/2022	4 272,00	04/04/2022	23/12/2014	-12,60%	-0,56%	
		FCP SOGECROISSANCE	OMLT	4 888	5 256,00	01/04/2022	5 259,00	04/04/2022	23/12/2014	7,59%	0,06%	
		FCP SOGEVALOR	D	1 000	3 747,00	01/04/2022	3 721,00	04/04/2022	04/06/2002	272,10%	-0,69%	
		FCP SOAGA EPARGNE ACTIVE	A	10 000	11 275,14	01/04/2022	11 207,14	04/04/2022	28/10/2016	12,07%	-0,60%	
		SICAV Abdou DIOUF	A	10 000 000	15 442 091,81	01/04/2022	15 440 431,09	04/04/2022	01/12/2003	54,40%	-0,01%	
		FCP SOAGA EPARGNE ACTIONS	D	5 000	9 104,23	01/04/2022	9 026,08	04/04/2022	11/03/2020	80,52%	-0,86%	
		FCP SOAGA EPARGNE SERENITE	OMLT	10 000	13 823,14	01/04/2022	13 828,20	04/04/2022	28/10/2016	38,28%	0,04%	
ENKO CAPITAL WEST AFRICA	SOCIETE GENERALE COTE D'IVOIRE	FCP ENKO CAPITAL GARANTI	D	10 000	14 101,09	01/04/2022	14 089,01	04/04/2022	21/09/2020	40,89%	-0,09%	
		FCP PATRIMOINE	OMLT	10 000	11 041,60	01/04/2022	11 045,35	04/04/2022	18/10/2020	10,45%	0,03%	
		FCP SAPHIR DYNAMIQUE	D	5 000	5 862,87	01/04/2022	5 851,38	04/04/2022	28/08/2017	17,03%	-0,20%	
SAPHIR ASSET MANAGEMENT	SGI BENIN	FCP SAPHIR QUIETUDE	OMLT	5 000	6 368,25	01/04/2022	6 370,44	04/04/2022	28/08/2017	27,41%	0,03%	
		WAFI CAPITAL S.A.	SGI AGI BENIN	D	10 000	9 105,89	01/04/2022	9 114,60	04/04/2022	05/06/2020	-8,85%	0,10%
SGO MALI FINANCES	SGI MALI SA	FCP NYESIGUI	D	10 000	12 043,74	31/03/2022	ND	ND	01/07/2018	-	-	
<b>HEBDOMADAIRES</b>												
BNI GESTION	BNI FINANCES	FCP INITIATIVES SOLIDARITE	D	5 000	4 170,58	31/12/2021	4 766,28	18/02/2022	22/05/2013	-4,67%	14,28%	
		FCPE SODEFOR	D	2 500	5 972,42	31/12/2021	6 879,08	18/02/2022	18/12/2009	175,16%	15,18%	
		FCP PAM ACTIONS	A	10 000	10 631,10	12/08/2021	10 765,75	19/08/2021	13/12/2017	7,66%	1,27%	
PhoenixAfrica Asset Management	Phoenix Capital Management	FCP PAM DIVERSIFIE EQUILIBRE	D	10 000	11 764,03	12/08/2021	11 844,04	19/08/2021	13/12/2017	18,44%	0,68%	
		FCP PAM DIVERSIFIE OBLIGATIONS	D	10 000	12 086,52	12/08/2021	12 097,52	19/08/2021	13/12/2017	20,98%	0,09%	
		FCP Global Investors	D	25 000	29 931,79	25/03/2022	29 877,70	31/03/2022	Dec. 2012	19,51%	-0,18%	
BOA ASSET MANAGEMENT	BOA CAPITAL SECURITIES	FCP Boa Obligations	OMLT	10 000	12 004,01	25/03/2022	12 012,85	31/03/2022	Mars. 2017	20,13%	0,07%	
		FCP Boa Actions	A	10 000	11 944,15	25/03/2022	11 924,73	31/03/2022	Juil. 2017	19,25%	-0,16%	
		FCP Boa Rendement	OMLT	25 000 000	32 439 594,58	25/03/2022	32 455 240,11	31/03/2022	Dec. 2017	29,82%	0,05%	
NSIA AM	UBA CI	EVOLUTIS	D	5 000	4 451,01	25/03/2022	4 406,24	01/04/2022	16/12/2019	-11,88%	-1,01%	
		FCP "SDE"	D	1 000	2 083,36	05/09/2014	ND	ND	14/03/2011	-	-	
CGF GESTION	CGF BOURSE	FCPCR SONATEL	D	1 000	6 751,58	25/03/2022	6 780,52	01/04/2022	19/02/2004	578,05%	0,43%	
		FCP FORCE PAD	D	1 000	1 575,50	24/03/2021	1 579,12	31/03/2021	16/02/2014	57,55%	0,23%	
		FCPE SINI GNEGIGUI	D	1 000	1 475,92	23/03/2022	1 463,05	30/03/2022	25/02/2014	46,30%	-0,87%	
		FCP EXPAT	OMLT	1 000	1 122,25	24/03/2022	1 122,73	31/03/2022	20/03/2019	12,27%	0,04%	
		FCP CAPITAL RETRAITE	D	1 000	1 141,74	23/03/2022	1 143,41	30/03/2022	20/03/2019	14,34%	0,15%	
		FCP RENTE PERPETUELLE	D	1 000	1 101,24	23/03/2022	1 101,50	30/03/2022	20/03/2019	10,15%	0,02%	
		FCP WALO	A	1 000	1 087,42	22/03/2021	1 091,92	29/03/2021	26/03/2019	9,19%	0,41%	
		FCP DJOLOF	OMLT	1 000	1 142,07	29/03/2022	1 142,53	05/04/2022	26/03/2019	14,25%	0,04%	
		FCP DIASPORA	D	1 000	1 149,18	29/03/2022	1 148,76	05/04/2022	29/03/2019	14,88%	-0,04%	
		FCP IFC ROAD	OMLT	100 000	116 371,24	19/03/2021	116 613,22	26/03/2021	01/01/2018	16,61%	0,21%	
EDC Asset Management	EDC Investment Corporation	FCPE DP WORLD DAKAR	D	1 000	1 213,39	29/03/2022	1 213,54	05/04/2022	04/10/2016	21,35%	0,01%	
		FCP ECOBANK UEMOA DIVERSIFIE	D	5 000	7 468,00	23/03/2022	7 522,00	30/03/2022	19/09/2007	50,44%	0,72%	
		FCP ECOBANK UEMOA OBLIGATAIRE	OMLT	20 000 000	21 827 492,00	23/03/2022	21 841 493,00	30/03/2022	01/01/2018	59,03%	0,06%	
		FCP ECOBANK UEMOA RENDEMENT	OMLT	1 000 000	1 600 493,00	23/03/2022	1 610 579,00	30/03/2022	10/10/2007	61,06%	0,63%	
BRIDGE ASSET MANAGEMENT	BRIDGE SECURITIES	FCP ECOBANK ACTIONS UEMOA	A	5 000	3 810,00	23/03/2022	3 882,00	30/03/2022	20/04/2016	-22,36%	1,89%	
		FCP BRIDGE CONFORT	OMLT	5 000	5 601,00	24/12/2021	5 608,00	31/12/2021	01/10/2019	12,16%	0,12%	
		FCP BRIDGE PROSPERITE	D	5 000	5 258,00	24/12/2021	5 252,00	31/12/2021	13/03/2018	5,04%	-0,11%	
BRIDGE ASSET MANAGEMENT	BRIDGE SECURITIES	FCP BRIDGE INSTITUTIONNEL	D	25 000 000	26 735 790,00	24/12/2021	26 736 782,00	31/12/2021	02/11/2017	6,95%	0,00%	
SGO MALI FINANCES	SGI MALI SA	FCPE ORANGE MALI	D	10 000	27 441,90	23/03/2022	27 487,60	30/03/2022	03/09/2012	174,88%	0,17%	
		FCP TOUNKARANKE	OMLT	100 000	110 373,58	23/03/2022	110 687,18	30/03/2022	01			