

BRVM 10	158,16
Variation Jour	-0,30 %
Variation annuelle	3,03 %



BULLETIN OFFICIEL DE LA COTE

N° 235

jeudi 8 décembre 2022

Site : www.brvm.org

BRVM Composite	191,64
Variation Jour	-0,31 %
Variation annuelle	-5,26 %

Evolution des indices

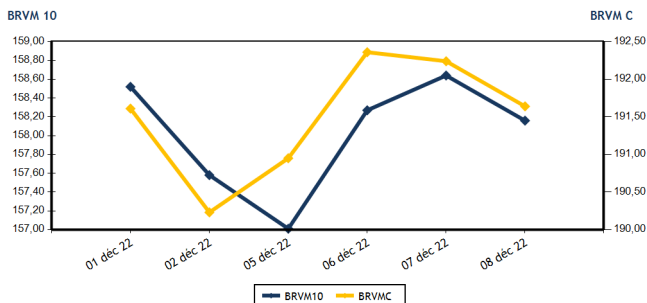

Volumes et valeurs transigés

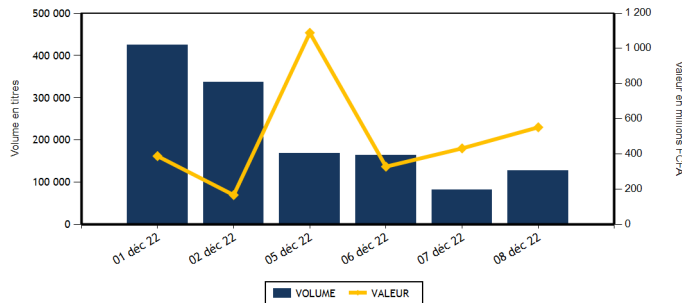

Actions	Niveau	Evol. Jour
Capitalisation boursière (FCFA)(Actions & Droits)	5 768 224 440 478	-0,31 %
Volume échangé (Actions & Droits)	87 089	12,75 %
Valeur transigée (FCFA) (Actions & Droits)	230 434 313	-40,04 %
Nombre de titres transigés	31	-16,22 %
Nombre de titres en hausse	7	-53,33 %
Nombre de titres en baisse	12	0,00 %
Nombre de titres inchangés	12	20,00 %

Obligations	Niveau	Evol. Jour
Capitalisation boursière (FCFA)	8 804 552 059 549	-0,15 %
Volume échangé	40 288	740,56 %
Valeur transigée (FCFA)	321 551 111	571,32 %
Nombre de titres transigés	4	-60,00 %
Nombre de titres en hausse	1	-50,00 %
Nombre de titres en baisse	3	
Nombre de titres inchangés	0	-100,00 %

PLUS FORTES HAUSES

Titres	Cours	Evol. Jour	Evol. annuelle
TRACTAFRIC MOTORS CI (PRSC)	3 180	6,00 %	-24,29 %
NESTLE CI (N TLC)	7 900	5,33 %	71,55 %
CIE CI (CIEC)	1 940	4,86 %	2,37 %
NSIA BANQUE COTE D'IVOIRE (NSBC)	4 500	2,27 %	-27,24 %
SUCRIVOIRE (SCRC)	960	1,05 %	0,00 %

PLUS FORTES BAISES

Titres	Cours	Evol. Jour	Evol. annuelle
TOTAL CI (TTLC)	1 945	-7,38 %	-7,38 %
SOCIETE IVOIRIENNE DE BANQUE (SIBC)	4 255	-4,49 %	6,78 %
BANK OF AFRICA ML (BOAM)	1 350	-3,57 %	-9,09 %
SICOR CI (SICC)	6 000	-3,23 %	17,19 %
BOLLORE (SDSC)	1 205	-3,21 %	-53,11 %

INDICES SECTORIELS

Base = 100 au 14 juin 1999	Nombre de sociétés	Valeur	Evol. Jour	Evol. annuelle	Volume	Valeur	PER moyen
BRVM - INDUSTRIE	11	98,67	1,47 %	-10,39 %	604	2 458 415	26,59
BRVM - SERVICES PUBLICS	4	453,73	-0,02 %	1,09 %	14 430	203 977 045	8,35
BRVM - FINANCES	15	71,18	-0,73 %	-7,71 %	69 355	18 297 038	6,75
BRVM - TRANSPORT	2	296,36	-3,12 %	-52,36 %	20	24 100	4,70
BRVM - AGRICULTURE	5	283,87	0,02 %	16,67 %	861	2 651 765	5,52
BRVM - DISTRIBUTION	7	356,37	-1,45 %	-12,53 %	1 819	3 025 950	26,07
BRVM - AUTRES SECTEURS	1	1 505,34	0,00 %	67,12 %	0	0	14,65
BRVM - PETITES CAPITALISATIONS	-	-	-	-	-	-	-

Indicateurs	1er et 2è Comp.	BRVM PC
PER moyen du marché	7,55	
Taux de rendement moyen du marché	7,86	
Taux de rentabilité moyen du marché	8,13	
Nombre de sociétés cotées	45	
Nombre de lignes obligataires	109	
Volume moyen annuel par séance	985 042,00	
Valeur moyenne annuelle par séance	1 899 353 553,51	

Indicateurs	1er et 2è Comp.	BRVM PC
Ratio moyen de liquidité	2,96	
Ratio moyen de satisfaction	12,99	
Ratio moyen de tendance	438,39	
Ratio moyen de couverture	22,81	
Taux de rotation moyen du marché	0,01	
Prime de risque du marché	7,35	
Nombre de SGI participantes	20	

Définitions

Volume moyen annuel par séance = Valeur annuelle échangée / nombre de séances
 Valeur moyenne annuelle par séance = Valeur annuelle échangée / nombre de séances
 Ratio moyen de liquidité = Moyenne des ratios de liquidité (Titres échangés / Volume des ordres de vente)
 Ratio moyen de satisfaction = Moyenne des ratios de satisfaction (Titres échangés / Volume des ordres d'achat)
 Ratio moyen de tendance = Moyenne des ratios de tendance (Volume des ordres d'achat / Volume des ordres de vente)
 Ratio moyen de couverture = Moyenne des ratios de couverture (Volume des ordres de vente / Volume des ordres d'achat)

Taux moyen de rotation = moyenne des taux de rotation des actions cotées (volume transigé / capi flottante)
 PER moyen du marché = moyenne des PER des actions cotées ayant un PER positif
 Taux de rendement moyen = moyenne des taux de rendement des actions cotées ayant distribué un dividende
 Taux de rentabilité moyen = moyenne des taux de rentabilité des actions cotées
 Prime de risque du marché = (1 / le PER moyen du marché) - le taux de référence actuel des emprunts d'Etat



MARCHE DES ACTIONS

Symbole	Titre	Cours Précédent	Cours du jour		Variation jour	Séance de cotation		Cours Référence	Variation de l'année précédente	Dernier dividende payé		Rdt. Net	PER
			Ouv.	Clôt.		Volume	Valeur			Montant net	Date		
SECTEUR - INDUSTRIE		98,67	points		↑								
CABC	SICABLE CI	1 150	1 140	1 155	0,43 %	160	184 000	1 155	13,79 %	69,00	2-août-22	5,97 %	170,54
FTSC	FILTISAC CI	1 200	NC	NC	0,00 %			1 200	-28,57 %	235,00	30-juil.-21	19,58 %	
NEIC	NEI-CEDA CI	725	NC	NC	0,00 %			725	16,00 %	9,00	28-juin-01		9,44
NTLC	NESTLE CI	7 500	6 940	7 900	5,33 %	179	1 413 140	7 900	71,55 %	856,80	2-août-22	10,85 %	8,20
SEMC	CROWN SIEM CI	640	NC	NC	0,00 %			640	-16,34 %	14,40	28-déc.-21	2,25 %	6,76
SIVC	AIR LIQUIDE CI	750	740	740	-1,33 %	15	11 100	740	-17,32 %	63,00	29-sept.-17		
SLBC	SOLIBRA CI	89 000	NC	NC	0,00 %			89 000	-42,95 %	4 050,00	12-août-22	4,55 %	6,65
SMBC	SMB CI	6 700	6 695	6 700	0,00 %	100	669 975	6 700	-2,90 %	720,00	24-août-22	10,75 %	5,56
STBC	SITAB CI	5 275	NC	NC	0,00 %			5 275	-14,64 %	445,12	21-juil.-22	8,44 %	9,97
UNLC	UNILEVER CI	7 030	7 030	7 030	0,00 %	10	70 300	7 030	43,76 %	1 233,00	9-juil.-12		10,60
UNXC	UNIWAX CI	785	785	785	0,00 %	140	109 900	785	-60,75 %	60,75	29-juil.-22	7,74 %	11,63
TOTAL						604	2 458 415						26,59
SECTEUR - SERVICES PUBLICS		453,73	points		↓								
CIEC	CIE CI	1 850	1 940	1 940	4,86 %	425	824 500	1 940	2,37 %	153,16	25-juil.-22	7,89 %	11,13
ONTBF	ONATEL BF	3 225	3 225	3 225	0,00 %	130	419 250	3 225	-18,25 %	416,58	15-juin-22	12,92 %	6,77
SDCC	SODE CI	4 750	4 750	4 700	-1,05 %	35	164 600	4 700	9,43 %	432,00	21-oct.-22	9,19 %	9,72
SNTS	SONATEL SN	14 650	14 645	14 600	-0,34 %	13 840	202 568 695	14 600	4,47 %	1 400,00	18-mai-22	9,59 %	5,78
TOTAL						14 430	203 977 045						8,35
SECTEUR - FINANCES		71,18	points		↓								
BICC	BICI CI	6 380	NC	NC	0,00 %			6 380	-13,78 %	518,00	15-juil.-22	8,12 %	11,07
BOAB	BANK OF AFRICA BN	5 880	5 610	5 875	-0,09 %	100	574 250	5 875	10,85 %	546,00	25-mai-22	9,29 %	7,15
BOABF	BANK OF AFRICA BF	5 195	5 100	5 100	-1,83 %	50	253 725	5 100	-17,74 %	448,00	4-mai-22	8,78 %	5,28
BOAC	BANK OF AFRICA CI	3 695	3 695	3 600	-2,57 %	995	3 611 175	3 600	-38,51 %	374,00	28-avr.-22	10,39 %	4,33
BOAM	BANK OF AFRICA ML	1 400	1 350	1 350	-3,57 %	205	276 750	1 350	-9,09 %	271,00	15-mai-19		11,79
BOAN	BANK OF AFRICA NG	5 500	5 500	5 500	0,00 %	161	884 950	5 500	7,84 %	567,30	12-mai-22	10,31 %	7,61
BOAS	BANK OF AFRICA SENEGAL	2 400	2 300	2 400	0,00 %	10	23 500	2 400	2,13 %	161,01	1-juin-21	6,71 %	5,20
CBIBF	CORIS BANK INTERNATIONAL	8 450	8 450	8 450	0,00 %	100	845 000	8 450	-19,52 %	448,00	6-juil.-22	5,30 %	5,81
ECOC	ECOBANK COTE D'IVOIRE	4 800	4 795	4 800	0,00 %	300	1 439 960	4 800	0,31 %	420,30	29-avr.-22	8,76 %	7,70
ETIT	ECOBANK TRANS. INCORP. TG	19	19	19	0,00 %	65 037	1 235 703	19	5,56 %	0,90	20-juin-22	4,74 %	1,77
NSBC	NSIA BANQUE COTE D'IVOIRE	4 400	4 400	4 500	2,27 %	72	322 000	4 500	-27,24 %	77,69	27-juil.-20	1,73 %	4,69
ORGT	ORAGROUP TOGO	3 070	3 050	3 000	-2,28 %	1 020	3 110 000	3 000	-28,40 %	59,52	17-juil.-20	1,98 %	10,52
SAFC	SAFCA CI	895	NC	NC	0,00 %			895	5,29 %	23,04	29-juil.-11		
SGBC	SOCIETE GENERALE COTE D'IVOIRE	11 600	NC	NC	0,00 %			11 600	9,49 %	1 004,93	10-juin-22	8,66 %	5,35
SIBC	SOCIETE IVOIRIENNE DE BANQUE	4 455	4 455	4 255	-4,49 %	1 305	5 720 025	4 255	6,78 %	405,00	30-juin-22	9,52 %	6,25
TOTAL						69 355	18 297 038						6,75
SECTEUR - TRANSPORT		296,36	points		↓								
SDSC	BOLLORE	1 245	1 205	1 205	-3,21 %	20	24 100	1 205	-53,11 %	130,00	23-juin-22	10,79 %	4,70
SVOC	MOVIS CI	2 395	SP	SP	0,00 %			2 395	0,00 %	270,00	5-juil.-99		
TOTAL						20	24 100						4,70

MARCHE DES ACTIONS

Symbole	Titre	Cours Précédent	Cours du jour		Variation jour	Séance de cotation		Cours Référence	Variation de l'année précédente	Dernier dividende payé		Rdt. Net	PER
			Ouv.	Clôt.		Volume	Valeur			Montant net	Date		
SECTEUR - AGRICULTURE		283,87	points		↑	0,02 %							
PALC	PALM CI	9 885	9 850	9 885	0,00 %	184	1 804 245	9 885	41,42 %	1 236,34	31-août-22	12,51 %	3,60
SCRC	SUCRIVOIRE	950	975	960	1,05 %	642	637 520	960	0,00 %	40,50	20-août-21	4,22 %	
SICC	SICOR CI	6 200	6 000	6 000	-3,23 %	35	210 000	6 000	17,19 %	1 919,00	25-sept.-00		3,64
SOGC	SOGB CI	5 700	NC	NC	0,00 %			5 700	14,00 %	541,81	21-juil.-22	9,51 %	8,36
SPHC	SAPH CI	5 250	NC	NC	0,00 %			5 250	1,06 %	365,40	4-août-22	6,96 %	6,47
TOTAL						861	2 651 765						5,52
SECTEUR - DISTRIBUTION		356,37	points		↓	-1,45 %							
ABJC	SERVAIR ABIDJAN CI	1 360	NC	NC	0,00 %			1 360	-22,29 %	57,73	24-août-22	4,24 %	15,57
BNBC	BERNABE CI	2 050	NC	NC	0,00 %			2 050	-5,75 %	45,00	19-juil.-19		84,96
CFAC	CFAO MOTORS CI	920	920	925	0,54 %	200	184 305	925	-22,27 %	69,47	2-août-22	7,51 %	25,00
PRSC	TRACTAFRIC MOTORS CI	3 000	3 000	3 180	6,00 %	200	600 900	3 180	-24,29 %	175,86	30-août-22	5,53 %	10,62
SHEC	VIVO ENERGY CI	675	700	675	0,00 %	413	280 775	675	-21,51 %	29,00	28-oct.-22	4,30 %	18,02
TTLC	TOTAL CI	2 100	1 945	1 945	-7,38 %	1 000	1 945 000	1 945	-7,38 %	159,29	25-août-22	8,19 %	10,99
TTLS	TOTAL SN	2 495	2 495	2 495	0,00 %	6	14 970	2 495	26,33 %	187,30	22-juil.-22	7,51 %	17,32
TOTAL						1 819	3 025 950						26,07
AUTRES SECTEURS		1 505,34	points		→	0,00 %							
STAC	SETAO CI	1 220	NC	NC	0,00 %			1 220	67,12 %	66,15	18-juil.-22	5,42 %	14,65
TOTAL						0	0						14,65
TOTAL - Marché des actions						87 089	230 434 313						

MARCHE DES DROITS

Symbole	Titre	Cours Précédent	Cours du jour		Variation jour	Séance de cotation		Cours Référence	Variation depuis l'origine	Parité	Periode de négociation	
			Ouv.	Clôt.		Volume	Valeur				Début	fin
TOTAL												
TOTAL - Marché des droits												

TROISIEME COMPARTIMENT - BRVM PETITES CAPITALISATIONS

Symbole	Titre	Cours Précédent	Cours du jour		Variation jour	Séance de cotation		Cours Référence	Variation depuis l'origine
			Ouv.	Clôt.		Volume	Valeur		
TOTAL									
TOTAL - 3ème Compartiment - BRVM PC									

Légende:
 (d) Ex-dividende (V) Variation par rapport au cours de référence
 Cours du jour: Ouv.: Ouverture Clôt.: Clôture Moy.: Moyen
 Mentions : NC: Non Coté Ex-c: Ex-coupon Ex-d: Ex-droit SP: Suspendu Val-T: Valeur Théorique
 PER = Cours / BNPA selon les données disponibles Rdt. Net: Rendement net (DNPA / Cours)
 Comp.: 1 - Premier Compartiment 2 - Second Compartiment 3 - Compartiment de croissance
 Ratio de liquidité = Titres échangés / Volume des ordres de vente
 : Progression de l'indice sectoriel : Stabilité de l'indice sectoriel : Recul de l'indice sectorie

MARCHE DES OBLIGATIONS

Symbole	Titre	Valeur nominale	Cours Précédent	Cours du jour	Cours Référence	Séance de cotation		Coupon couru	Coupon d'intérêt		Type Amort	
						Volume	Valeur	Période	Montant net	Eché.		
OBLIGATIONS D'ETAT												
EOM.01	ETAT DU MALI 6.20% 2016-2023	1 665	1 665	NC	1 665			56,28	A	103,23	23-mai-23	ACD
EOM.02	Etat du Mali 6.50% 2017-2024	4 000	4 000	NC	4 000			165,26	A	260,00	20-avr.-23	AC
EOM.03	ETAT DU MALI 6,50 % 2018-2025	6 000	6 000	NC	6 000			91,18	A	520,00	5-oct.-23	AC
EOM.04	ETAT DU MALI 6,50% 2019-2027	10 000	10 000	NC	10 000			265,34	A	650,00	12-juil.-23	AC
EOM.05	ETAT DU MALI 6,50% 2020-2028	10 000	10 000	NC	10 000			455,89	A	650,00	27-mars-23	ACD
EOM.06	ETAT DU MALI 6,50% 2020-2027	10 000	10 000	NC	10 000			14,25	A	650,00	30-nov.-23	AC
EOM.07	ETAT DU MALI 6.50% 2021-2031	10 000	10 000	NC	10 000			420,27	A	650,00	16-avr.-23	AC
EOM.08	ETAT DU MALI 6,20 % 2022-2032	10 000	10 600	NC	10 600			156,27	A	620,00	7-sept.-23	ACD
EOS.05	ETAT SENEGAL 6.50% 2013-2023	10 000	10 800	NC	10 800			233,15	S	325,00	29-janv.-23	ACD
EOS.07	ETAT SENEGAL 6.30% 2015-2025	10 000	10 500	NC	10 500			22,44	S	312,41	25-mai-23	ACD
TPBF.010	TPBF 6,50% 2020 - 2028	9 167	9 900	NC	9 900			141,85	S	325,00	20-mars-23	ACD
TPBF.011	TPBF 6,50 % 2020-2028	10 000	10 000	NC	10 000			268,48	S	325,00	9-janv.-23	ACD
TPBF.012	TPBF 6.50% 2021-2031	10 000	10 700	NC	10 700			132,87	S	325,00	25-mars-23	ACD
TPBF.013	TPBF 6,50 % 2021 - 2031	10 000	10 250	NC	10 250			273,78	S	325,00	6-janv.-23	ACD
TPBF.014	TPBF 6,30% 2022-2034	10 000	10 000	NC	10 000			170,55	S	315,00	1-mars-23	ACD
TPBF.04	TPBF 6.50% 2017-2027	10 000	10 100	NC	10 100			231,51	S	327,67	31-janv.-23	ACD
TPBF.05	TPBF 6,50% 2017-2024	10 000	10 700	NC	10 700			287,70	S	325,00	29-déc.-22	ACD
TPBF.06	TPBF 6.50% 2018-2025	10 000	10 500	NC	10 500			5,34	S	324,11	5-juin-23	ACD
TPBF.07	TPBF 6,50% 2018- 2025	10 000	10 000	NC	10 000			41,30	S	325,00	15-mai-23	AC
TPBF.08	TPBF 6,50% 2019-2027	10 000	10 000	NC	10 000			56,99	S	322,33	6-mai-23	ACD
TPBF.09	TPBF 6,50% 2019 - 2027	10 000	10 700	NC	10 700			108,93	S	325,00	8-avr.-23	ACD
TPBJ.03	TPBJ 6,50% 2020-2028	10 000	10 001	NC	10 001			186,99	A	650,00	25-août-23	AC
TPBJ.04	TPBJ 5,50 % 2022-2037	10 000	10 000	NC	10 000			424,93	A	550,00	1-mars-23	AC
TPBJ.05	TPBJ 5,85 % 2022-2042	10 000	10 000	NC	10 000			451,97	A	585,00	1-mars-23	ACD
TPBJ.06	TPBJ 5,75% 2022-2037	10 000	10 000	NC	10 000			209,52	A	575,00	28-juil.-23	ACD
TPCI.017	TPCI 3% 2014-2024	10 000	10 000	NC	10 000			140,98	S	150,00	19-déc.-22	ACD
TPCI.019	TPCI 5.99% 2015-2025	10 000	10 050	NC	10 050			341,35	A	599,00	14-mai-23	ACD
TPCI.021	TPCI 6% 2016-2028	10 000	10 000	NC	10 000			401,10	A	600,00	8-avr.-23	ACD
TPCI.022	TPCI 5.90% 2016 - 2026	10 000	10 000	NC	10 000			284,49	A	590,00	15-juin-23	ACD
TPCI.023	TPCI 5.90% 2016-2026	10 000	10 215	NC	10 215			33,95	A	590,00	17-nov.-23	ACD
TPCI.024	TPCI 6.25% 2017-2029	10 000	10 800	NC	10 800			118,48	S	312,50	31-mars-23	ACD
TPCI.025	TPCI 5,95% 2017-2024 A	10 000	10 000	NC	10 000			73,56	S	297,50	24-avr.-23	ACD
TPCI.026	TPCI 5,95% 2017-2024 B	10 000	10 000	NC	10 000			46,02	S	297,50	10-mai-23	ACD
TPCI.027	TPCI 6% 2017-2025	10 000	10 250	NC	10 250			265,57	S	300,00	29-déc.-22	ACD
TPCI.028	TPCI 6% 2018 - 2026	10 000	10 700	NC	10 700			210,41	A	600,00	2-août-23	ACD
TPCI.029	TPCI 6% 2018-2026	10 000	10 000	NC	10 000			82,19	A	600,00	19-oct.-23	ACD
TPCI.030	TPCI 5,95% 2018-2025	7 000	7 014	NC	7 014			203,11	S	208,82	13-déc.-22	ACD
TPCI.031	TPCI 5,75% 2019 - 2026	10 000	10 230	NC	10 230			269,38	A	575,00	20-juin-23	ACD
TPCI.032	TPCI 2,23% 2019-2026	10 000		NC				104,47	A	223,00	20-juin-23	ACD
TPCI.033	TPCI 5.75% 2019-2026	8 000	8 560	NC	8 560			331,45	A	460,00	20-mars-23	ACD
TPCI.034	TPCI 6% 2019-2029	8 750	8 750	NC	8 750			378,29	A	525,00	20-mars-23	ACD
TPCI.035	TPCI 5,75% 2019 -2026	10 000	10 250	NC	10 250			236,30	A	575,00	11-juil.-23	ACD
TPCI.036	TPCI 5,75% 2019- 2026	10 000	10 000	NC	10 000			171,71	A	575,00	21-août-23	ACD
TPCI.037	TPCI 5,80% 2019-2026	8 000	8 000	NC	8 000			5,08	A	464,00	4-déc.-23	ACD
TPCI.038	TPCI 5,75% 2019-2026	8 000	8 000	7 976	7 976	40 000	319 040 000	5,04	A	460,00	4-déc.-23	ACD
TPCI.039	TPCI 5,75% 2019 - 2026	8 000	8 560	NC	8 560			394,47	A	460,00	17-oct.-22	ACD
TPCI.040	TPCI 5,75% 2019-2026	10 000	10 200	NC	10 200			523,01	A	575,00	10-janv.-23	ACD
TPCI.041	TPCI 5,80% 2020-2027	10 000	10 700	NC	10 700			449,70	A	580,00	28-févr.-23	ACD
TPCI.042	TPCI 5,90% 2020-2030	10 000	10 300	NC	10 300			457,45	A	590,00	28-févr.-23	ACD
TPCI.043	TPCI 5,90% 2020 - 2030	10 000	10 200	NC	10 200			370,16	A	590,00	23-avr.-23	ACD
TPCI.044	TPCI 5,80% 2020 - 2027	10 000	10 100	NC	10 100			363,89	A	580,00	23-avr.-23	ACD
TPCI.045	TPCI 5,80% 2020 -2027	10 000	10 000	NC	10 000			278,08	A	580,00	16-juin-23	ACD
TPCI.046	TPCI 5,90% 2020 - 2030	10 000	10 200	NC	10 200			282,88	A	590,00	16-juin-23	ACD
TPCI.047	TPCI 5,80% 2020 - 2027	10 000	10 250	NC	10 250			278,08	A	580,00	16-juin-23	ACD
TPCI.048	TPCI 5,80% 2020- 2027	10 000	10 000	NC	10 000			209,75	A	580,00	29-juil.-23	ACD
TPCI.049	TPCI 5,90% 2020- 2030	10 000	10 085	NC	10 085			213,37	A	590,00	29-juil.-23	ACD
TPCI.050	TPCI 5,90% 2020-2030	10 000	10 000	NC	10 000			164,88	A	590,00	28-août-23	ACD
TPCI.051	TPCI 5,80% 2020-2027	10 000	10 000	NC	10 000			106,47	A	580,00	2-oct.-23	ACD
TPCI.052	TPCI 5,90 % 2020-2030	10 000	10 600	NC	10 600			108,30	A	590,00	2-oct.-23	ACD
TPCI.053	TPCI 5,80% 2020-2027	10 000	10 600	NC	10 600			65,15	A	580,00	28-oct.-23	ACD

jeudi 8 décembre 2022

TPCI.054	TPCI 5,90% 2020-2030	10 000	10 000	NC	10 000			66,27	A	590,00	28-oct.-23	ACD
TPCI.055	TPCI 5,80% 2020 -2027	10 000	10 500	NC	10 500			554,58	A	580,00	24-déc.-22	ACD
TPCI.056	TPCI 5,90% 2020- 2030	10 000	10 700	NC	10 700			564,14	A	590,00	24-déc.-22	ACD
TPCI.057	TPCI 5,80% 2020-2027	10 000	10 000	NC	10 000			28,60	A	580,00	20-nov.-23	ACD
TPCI.058	TPCI 5,80% 2021-2028	10 000	10 000	NC	10 000			435,40	A	580,00	9-mars-23	ACD
TPCI.059	TPCI 5,90% 2021-2031	10 000	10 500	NC	10 500			442,90	A	590,00	9-mars-23	ACD
TPCI.060	TPCI 5,80% 2021-2028	10 000	10 050	NC	10 050			332,11	A	580,00	13-mai-23	ACD
TPCI.061	TPCI 5,90% 2021-2031	10 000	10 050	NC	10 050			337,84	A	590,00	13-mai-23	ACD
TPCI.062	TPCI 5,80 % 2021 -2028	10 000	10 700	NC	10 700			255,84	A	580,00	30-juin-23	ACD
TPCI.063	TPCI 5,90% 2021 -2031	10 000	10 000	NC	10 000			260,25	A	590,00	30-juin-23	ACD
TPCI.064	TPCI 5,80 % 2021 - 2028	10 000	10 180	NC	10 180			181,15	A	580,00	16-août-23	ACD
TPCI.065	TPCI 5,90% 2021-2031	10 000	10 000	NC	10 000			111,53	A	590,00	30-sept.-23	ACD
TPCI.066	TPCI 5,90% 2021-2031	10 000	9 845	NC	9 845			53,34	A	590,00	5-nov.-23	ACD
TPCI.067	TPCI 5,90 % 2021-2036	10 000	10 500	NC	10 500			577,07	A	590,00	16-déc.-22	ACD
TPCI.068	TPCI 5,90 % 2022-2037	10 000	10 700	10 000	10 000	5	50 000	501,10	A	590,00	1-févr.-23	ACD
TPCI.069	TPCI 5,75 % 2022-2037	10 000	10 000	NC	10 000			411,16	A	575,00	22-mars-23	ACD
TPCI.070	TPCI 5,75 % 2022-2037	10 000	10 000	NC	10 000			351,30	A	575,00	29-avr.-23	ACD
TPCI.071	TPCI 5,65% 2022-2032	10 000	10 000	NC	10 000			272,44	A	565,00	15-juin-23	ACD
TPCI.072	TPCI 5,65% 2022-2029	10 000	10 000	NC	10 000			204,33	A	565,00	29-juil.-23	ACD
TPCI.073	TPCI 5,75% 2022-2032	10 000	10 000	NC	10 000			207,95	A	575,00	29-juil.-23	ACD
TPCI.074	TPCI 5,85% 2022-2042	10 000	10 000	NC	10 000			211,56	A	585,00	29-juil.-23	ACD
TPNE.01	TRESOR PUBLIC DU NIGER 6,50% 2019-2026	10 000	10 800	NC	10 800			454,11	A	650,00	28-mars-23	ACD
TPNE.02	TRESOR PUBLIC DU NIGER 6,50% 2019 - 2026	10 000	10 800	NC	10 800			229,73	A	650,00	1-août-23	ACD
TPNE.03	TRESOR PUBLIC DU NIGER 6,5% 2020-2027	10 000	10 800	NC	10 800			231,51	A	650,00	31-juil.-23	ACD
TPNE.04	TRESOR PUBLIC DU NIGER 6,30% 2021-2031	10 000	10 500	NC	10 500			182,96	A	630,00	24-août-23	ACD
TPNE.05	TPNE 6,15 % 2022-2034	10 000	10 350	NC	10 350			316,77	A	615,00	3-juin-23	ACD
TOTAL						40 005	319 090 000					

OBLIGATIONS REGIONALES

BIDC.04	BIDC-EBID 6.10% 2017-2027	6 250	6 750	NC	6 750			182,79	A	381,25	16-juin-23	ACD
BIDC.05	BIDC-EBID 6,40% 2019-2026	10 000	10 800	NC	10 800			259,13	S	320,00	12-janv.-23	ACD
BIDC.06	BIDC-EBID 6,50 % 2021-2028	10 000	10 800	NC	10 800			35,62	S	322,33	18-mai-23	ACD
BIDC.07	BIDC-EBID 5,90% 2022-2029	10 000	10 300	NC	10 300			294,19	S	295,81	9-déc.-22	ACD
CRRH.02	CRRH-UEMOA 6.10% 2012-2024	10 000	10 000	NC	10 000			238,70	S	305,00	17-janv.-23	AC
CRRH.03	CRRH-UEMOA 6% 2013-2023	10 000	10 000	NC	10 000			70,88	S	300,00	26-avr.-23	AC
CRRH.04	CRRH-UEMOA 6% 2014-2024	10 000	10 000	NC	10 000			263,93	S	300,00	30-déc.-22	AC
CRRH.05	CRRH-UEMOA 5.85% 2015-2025	10 000	10 000	NC	10 000			251,63	S	294,90	4-janv.-23	AC
CRRH.06	CRRH-UEMOA 5.85% 2016-2026	10 000	10 230	NC	10 230			251,17	S	292,50	3-janv.-23	ACD
CRRH.07	CRRH-UEMOA 5.95% 2017-2029	5 833	5 833	NC	5 833			21,57	S	185,94	17-mai-23	AC
CRRH.08	CRRH-UEMOA 5.95% 2018-2030	7 083	7 083	NC	7 083.33			195,76	S	210,73	21-déc.-22	AC
CRRH.09	CRRH-UEMOA 6.05% 2018-2033	7 667	7 667	NC	7 667			215,44	S	231,92	21-déc.-22	AC
TOTAL						0	0					

OBLIGATIONS PRIVEES

BHSN.01	DIASPORA BONDS BHS 6,25% 2019-	10 000	10 800	NC	10 800			258,56	S	315,07	10-janv.-23	ACD
FNSBC.01	FCTC NSIA BANQUE 7 % 2020-2025	5 556	5 500	5 555	5 555.55	83	461 111	86,90	T	95,28	16-déc.-22	ACD
FORBT.01	FCTC ORABANK 7 % 2021-2026	9 444	10 200	NC	10 200			126,37	T	161,97	28-déc.-22	ACD
FTIMC.01	FCTC TEYLIOM IMMO 7 % 2021-2028	9 583	9 580	NC	9 580.46			164,35	T	164,35	8-déc.-22	ACD
ORGT.02	ORAGROUP SA 7,15% 2021-2028	10 000	10 400	10 000	10 000	200	2 000 000	84,46	S	357,50	26-avr.-23	ACD
PADS.03	PAD 6,60% 2020-2027	10 000	10 000	NC	10 000			90,66	S	330,00	19-avr.-23	ACD
SNLC.01	SENELEC 6,50% 2018-2025	5 000	5 400	NC	5 400			64,64	S	162,50	27-mars-23	AC
SNTS.02	SONATEL 6,50% 2020-2027	10 000	10 800	NC	10 800			238,77	S	302,99	16-janv.-23	ACD
TOTAL						283	2 461 111					

SUKUK ET TITRES ASSIMILES

SUKCI.S2	SUKUK CI 5.75% 2016-2023	10 000	10 800	NC	10 800			146,94	S	289,10	7-mars-23	ACD
SUKSN.S2	SUKUK SN 6% 2016-2026	10 000	10 800	NC	10 800			225,00	S	306,67	26-janv.-23	ACD
SUKTG.S1	SUKUK TG 6.5% 2016-2026	10 000	10 800	NC	10 800			232,14	S	377,99	17-févr.-23	ACD
TOTAL						0	0					

TOTAL - Marché des obligations

40 288 321 551 111

Légende :

(#) (*) Ex-Coupon couru (#)Cours de référence amorti / Coupon couru Ex-c (#)Ex-marge de profits
 Cours du jour: Ouv.: Ouverture Clôt.: Clôture Moy.: Moyen
 Type Amort: Type d'Amortissement IF: In Fine AC: Amortissement Constant AD: Amortissement Dégressif ACD: Amortissement Constant Différé
 Période: Périodicité de paiement des coupons A: Annuelle S: Semestrielle T: Trimestrielle
 Eché.: Échéance de paiement des intérêts
 Mentions: NC: Non Coté Ex-c: Ex-coupon ou Ex-droit SP: Suspendu

INFORMATIONS**OPERATIONS EN COURS**

Emetteur	Opération
TPBF	Première cotation - TPBF 6,30 % 2022-2034 - Première cotation le 15 décembre 2022

AVIS

Entité	N°	Nature	Objet
AMF-UMOA	20221208	Communiqué	Communiqué sur les placements à haut risque - AMF-UMOA

COMMUNIQUES

Emetteur	N°	Nature	Objet
----------	----	--------	-------

QUANTITES RESIDUELLES

MARCHE DES ACTIONS

Symbole	Titre	Quantité résiduelle à l'achat	Cours Achat / Vente			Quantité résiduelle à la vente	Cours de Référence
ABJC	SERVAIR ABIDJAN CI	20	1,360	/	1,395	34	1 360
BICC	BICI CI			/	6,380	156	6 380
BNBC	BERNABE CI			/	Marché	20	2 050
BOAB	BANK OF AFRICA BN	200	5,610	/	5,875	2 318	5 875
BOABF	BANK OF AFRICA BF	10	5,025	/	5,180	2	5 100
BOAC	BANK OF AFRICA CI	200	3,595	/	3,600	10	3 600
BOAM	BANK OF AFRICA ML	511	1,350	/	1,395	3	1 350
BOAN	BANK OF AFRICA NG	5	5,390	/	5,500	647	5 500
BOAS	BANK OF AFRICA SENEGAL	5	2,400	/	2,480	50	2 400
CABC	SICABLE CI	340	1,155	/	1,200	5	1 155
CBIBF	CORIS BANK INTERNATIONAL	5	8,200	/	8,450	749	8 450
CFAC	CFAO MOTORS CI	2 439	925	/	945	591	925
CIEC	CIE CI	10	1,900	/	1,940	3 848	1 940
ECOC	ECOBANK COTE D'IVOIRE	30	4,750	/	4,800	172	4 800
ETIT	ECOBANK TRANS. INCORP. TG	771 267	18	/	19	1 518 105	19
FTSC	FILTISAC CI	500	1,195	/	1,200	3 676	1 200
NEIC	NEI-CEDA CI			/	Marché	92	725
NSBC	NSIA BANQUE COTE D'IVOIRE	141	4,500	/			4 500
N TLC	NESTLE CI			/	7,900	97	7 900
ONTBF	ONATEL BF	10	3,225	/	3,280	20	3 225
ORGT	ORAGROUP TOGO			/	3,000	30	3 000
PALC	PALM CI	5	9,700	/	9,885	4 097	9 885
PRSC	TRACTAFRIC MOTORS CI	13	2,870	/	3,180	1 784	3 180
SAFC	SAFCA CI			/	Marché	9	895
SCRC	SUCRIVOIRE	1 938	960	/	1,000	1 250	960
SDCC	SODE CI	117	4,700	/	4,750	550	4 700
SDSC	BOLLORE	180	1,205	/			1 205
SEMC	CROWN SIEM CI	1 000	635	/	640	1 690	640
SGBC	SOCIETE GENERALE COTE D'IVOIRE	3 471	11,500	/	11,600	1 825	11 600
SHEC	VIVO ENERGY CI	28	675	/	700	3 886	675
SIBC	SOCIETE IVOIRIENNE DE BANQUE	33	4,255	/	4,450	450	4 255
SICC	SICOR CI	39	6,000	/	6,445	10	6 000
SIVC	AIR LIQUIDE CI	3	740	/	795	18	740
SLBC	SOLIBRA CI	13	85,000	/	89,000	2	89 000
SMBC	SMB CI	1 593	6,605	/	6,700	325	6 700
SNTS	SONATEL SN	46	14,500	/	14,600	966	14 600
SOGC	SOGB CI	500	5,405	/	5,695	1 200	5 700
SPHC	SAPH CI	4	4,860	/	5,200	500	5 250
STAC	SETAO CI			/	1,220	29	1 220
STBC	SITAB CI	50	5,010	/	5,300	330	5 275
SVOC	MOVIS CI			/			2 395
TTLC	TOTAL CI	1 160	1,945	/	2,100	428	1 945
TTLS	TOTAL SN	500	2,360	/	2,495	317	2 495
UNLC	UNILEVER CI			/	7,030	84	7 030
UNXC	UNIWAX CI	104	785	/	800	3 013	785

QUANTITES RESIDUELLES

MARCHE DES DROITS

Symbole	Titre	Quantité résiduelle à l'achat	Cours Achat / Vente	Quantité résiduelle à la vente	Cours de Référence
---------	-------	-------------------------------	---------------------	--------------------------------	--------------------

TROISIEME COMPARTIMENT - BRVM PETITES CAPITALISATIONS

Symbole	Titre	Quantité résiduelle à l'achat	Cours Achat / Vente	Quantité résiduelle à la vente	Cours de Référence
---------	-------	-------------------------------	---------------------	--------------------------------	--------------------

QUANTITES RESIDUELLES

MARCHE DES OBLIGATIONS

Symbole	Titre	Quantité résiduelle à l'achat	Cours Achat / Vente	Quantité résiduelle à la vente	Cours de Référence
BHSN.O1	DIASPORA BONDS BHS 6,25% 2019-		/ 10,800	134	10 800
FNSBC.O1	FCTC NSIA BANQUE 7 % 2020-2025		/		5 556
FORBT.O1	FCTC ORABANK 7 % 2021-2026		/		10 200
FTIMC.O1	FCTC TEYLIOM IMMO 7 % 2021-2028		/		9 580
ORGT.O2	ORAGROUP SA 7,15% 2021-2028		/ 10,400	2 494	10 000
PADS.O3	PAD 6,60% 2020-2027		/ 10,000	580	10 000
SNLC.O1	SENELEC 6,50% 2018-2025		/		5 400
SNTS.O2	SONATEL 6,50% 2020-2027		/ 10,500	1 850	10 800
EOM.O1	ETAT DU MALI 6.20% 2016-2023		/ 1,665	3 600	1 665
EOM.O2	Etat du Mali 6.50% 2017-2024		/		4 000
EOM.O3	ETAT DU MALI 6,50 % 2018-2025		/ 6,000	200	6 000
EOM.O4	ETAT DU MALI 6,50% 2019-2027		/		10 000
EOM.O5	ETAT DU MALI 6,50% 2020-2028		/ 10,000	52	10 000
EOM.O6	ETAT DU MALI 6,50% 2020-2027		/ 10,000	10 105	10 000
TPNE.O4	TRESOR PUBLIC DU NIGER 6,30% 2021-2031		/ 10,500	4 995	10 500
TPNE.O5	TPNE 6,15 % 2022-2034		/ 10,350	5 005	10 350
TPCI.O72	TPCI 5,65% 2022-2029		/		10 000
TPCI.O73	TPCI 5,75% 2022-2032		/		10 000
TPCI.O74	TPCI 5,85% 2022-2042		/		10 000
TPNE.O1	TRESOR PUBLIC DU NIGER 6,50% 2019-2026		/		10 800
TPNE.O2	TRESOR PUBLIC DU NIGER 6,50% 2019 - 2026		/ 10,000	80	10 800
TPNE.O3	TRESOR PUBLIC DU NIGER 6,5% 2020-2027		/ 10,500	350	10 800
TPCI.O66	TPCI 5,90% 2021-2031		/		9 845
TPCI.O67	TPCI 5,90 % 2021-2036		/ 10,400	10 010	10 500
TPCI.O68	TPCI 5,90 % 2022-2037		/ 10,000	995	10 000
TPCI.O69	TPCI 5,75 % 2022-2037		/ 9,900	69 916	10 000
TPCI.O70	TPCI 5,75 % 2022-2037		/ 10,000	9 995	10 000
TPCI.O71	TPCI 5,65% 2022-2032		/		10 000
TPCI.O60	TPCI 5,80% 2021-2028		/		10 050
TPCI.O61	TPCI 5,90% 2021-2031		/		10 050
TPCI.O62	TPCI 5,80 % 2021 -2028		/		10 700
TPCI.O63	TPCI 5,90% 2021 -2031		/		10 000
TPCI.O64	TPCI 5,80 % 2021 - 2028		/		10 180
TPCI.O65	TPCI 5,90% 2021-2031		/		10 000
TPCI.O54	TPCI 5,90% 2020-2030		/		10 000
TPCI.O55	TPCI 5,80% 2020 -2027		/		10 500
TPCI.O56	TPCI 5,90% 2020- 2030		/		10 700
TPCI.O57	TPCI 5,80% 2020-2027		/		10 000
TPCI.O58	TPCI 5,80% 2021-2028		/		10 000
TPCI.O59	TPCI 5,90% 2021-2031		/		10 500
TPCI.O48	TPCI 5,80% 2020- 2027		/		10 000
TPCI.O49	TPCI 5,90% 2020- 2030		/		10 085
TPCI.O50	TPCI 5,90% 2020-2030		/		10 000
TPCI.O51	TPCI 5,80% 2020-2027		/		10 000
TPCI.O52	TPCI 5,90 % 2020-2030		/		10 600
TPCI.O53	TPCI 5,80% 2020-2027		/		10 600
TPCI.O42	TPCI 5,90% 2020-2030		/ 10,400	14 989	10 300
TPCI.O43	TPCI 5,90% 2020 - 2030		/ 10,200	5 000	10 200
TPCI.O44	TPCI 5,80% 2020 - 2027		/		10 100

jeudi 8 décembre 2022

TPCI.O45	TPCI 5,80% 2020 -2027			/			10 000
TPCI.O46	TPCI 5,90% 2020 - 2030			/			10 200
TPCI.O47	TPCI 5,80% 2020 - 2027			/			10 250
TPCI.O36	TPCI 5,75% 2019- 2026			/	10,000	7 000	10 000
TPCI.O37	TPCI 5,80% 2019-2026			/			8 000
TPCI.O38	TPCI 5,75% 2019-2026			/	8,040	14 636	7 976
TPCI.O39	TPCI 5,75% 2019 - 2026			/			8 560
TPCI.O40	TPCI 5,75% 2019-2026			/	10,000	3 350	10 200
TPCI.O41	TPCI 5,80% 2020-2027			/			10 700
TPCI.O30	TPCI 5,95% 2018-2025			/			7 014
TPCI.O31	TPCI 5,75% 2019 - 2026			/			10 230
TPCI.O32	TPCI 2,23% 2019-2026			/			10 000
TPCI.O33	TPCI 5.75% 2019-2026			/			8 560
TPCI.O34	TPCI 6% 2019-2029			/			8 750
TPCI.O35	TPCI 5,75% 2019 -2026			/	10,250	15 000	10 250
TPCI.O24	TPCI 6.25% 2017-2029			/			10 800
TPCI.O25	TPCI 5,95% 2017-2024 A			/			10 000
TPCI.O26	TPCI 5,95% 2017-2024 B			/			10 000
TPCI.O27	TPCI 6% 2017-2025			/			10 250
TPCI.O28	TPCI 6% 2018 - 2026			/			10 700
TPCI.O29	TPCI 6% 2018-2026	19	10,000	/			10 000
TPBJ.O6	TPBJ 5,75% 2022-2037			/			10 000
TPCI.O17	TPCI 3% 2014-2024			/			10 000
TPCI.O19	TPCI 5.99% 2015-2025			/			10 050
TPCI.O21	TPCI 6% 2016-2028			/	10,000	13	10 000
TPCI.O22	TPCI 5.90% 2016 - 2026			/			10 000
TPCI.O23	TPCI 5.90% 2016-2026			/			10 215
TPBF.O7	TPBF 6,50% 2018- 2025			/	10,000	43	10 000
TPBF.O8	TPBF 6,50% 2019-2027			/	10,000	31	10 000
TPBF.O9	TPBF 6,50% 2019 - 2027			/			10 700
TPBJ.O3	TPBJ 6,50% 2020-2028	35	10,000	/			10 001
TPBJ.O4	TPBJ 5,50 % 2022-2037			/			10 000
TPBJ.O5	TPBJ 5,85 % 2022-2042			/	10,100	591	10 000
TPBF.O12	TPBF 6.50% 2021-2031			/			10 700
TPBF.O13	TPBF 6,50 % 2021 - 2031			/	10,000	12	10 250
TPBF.O14	TPBF 6,30% 2022-2034			/			10 000
TPBF.O4	TPBF 6.50% 2017-2027			/	10,100	5 027	10 100
TPBF.O5	TPBF 6,50% 2017-2024			/	10,000	8	10 700
TPBF.O6	TPBF 6.50% 2018-2025			/	10,500	10 875	10 500
EOM.O7	ETAT DU MALI 6.50% 2021-2031			/	10,000	10 000	10 000
EOM.O8	ETAT DU MALI 6,20 % 2022-2032			/			10 600
EOS.O5	ETAT SENEGAL 6.50% 2013-2023	5	10,800	/			10 800
EOS.O7	ETAT SENEGAL 6.30% 2015-2025			/	10,500	4 990	10 500
TPBF.O10	TPBF 6,50% 2020 - 2028			/	9,900	47	9 900
TPBF.O11	TPBF 6,50 % 2020-2028			/	10,000	850	10 000
BIDC.O4	BIDC-EBID 6.10% 2017-2027			/	6,562.50	100	6 750
BIDC.O5	BIDC-EBID 6,40% 2019-2026			/			10 800
BIDC.O6	BIDC-EBID 6,50 % 2021-2028			/			10 800
BIDC.O7	BIDC-EBID 5,90% 2022-2029			/	10,300	7 486	10 300
CRRH.O2	CRRH-UEMOA 6.10% 2012-2024			/			10 000
CRRH.O3	CRRH-UEMOA 6% 2013-2023			/			10 000
CRRH.O4	CRRH-UEMOA 6% 2014-2024			/			10 000
CRRH.O5	CRRH-UEMOA 5.85% 2015-2025			/			10 000
CRRH.O6	CRRH-UEMOA 5.85% 2016-2026			/			10 230

jeudi 8 décembre 2022

CRRH.O7	CRRH-UEMOA 5.95% 2017-2029		/		5 833
CRRH.O8	CRRH-UEMOA 5.95% 2018-2030		/		7 083
CRRH.O9	CRRH-UEMOA 6.05% 2018-2033		/		7 667

SUKUK ET TITRES ASSIMILES

Symbole	Titre	Quantité résiduelle à l'achat	Cours Achat / Vente	Quantité résiduelle à la vente	Cours de Référence
SUKCI.S2	SUKUK CI 5.75% 2016-2023		/		10 800
SUKSN.S2	SUKUK SN 6% 2016-2026		/		10 800
SUKTG.S1	SUKUK TG 6.5% 2016-2026		/		10 800

CALENDRIER DES ASSEMBLEES GENERALES

ANNEE : 2022

Société	Nature	Date	Heure	Lieu
MOVIS CI	Ordinaire	23/12/2022	10:00:00	Siège social de MOVIS CI, Vridi, Zone Industrielle, Rue des conteneurs
NEI-CEDA CI	Mixte	13/12/2022	09:30:00	Siège, Abidjan-Treichville
UNILEVER CI	Ordinaire	13/12/2022	10:00:00	Salle de Conférence d'Azalai Hotel Abidjan sis à Marcory, Boulevard Valéry Giscard d'Estaing
VIVO ENERGY CI	Ordinaire	22/09/2022	10:00:00	VISIOCONFERENCE
AIR LIQUIDE CI	Ordinaire	12/07/2022	00:00:00	Salle de conférence de la CRRAE-UMOA
SERVAIR ABIDJAN CI	Ordinaire	06/07/2022	11:00:00	Salle JEWELS de la CGECI sise à la Maison de l'Entreprise au Plateau
UNIWAX CI	Ordinaire	30/06/2022	09:00:00	Espace Latrille Events, sis à Abidjan Cocody II-Plateaux (Carrefour Duncan)
TRACTAFRIC CI	Ordinaire	30/06/2022	10:00:00	à l'hôtel AZALAI ABIDJAN
CROWN SIEM CI	Ordinaire	29/06/2022	09:00:00	siège de la CGECI, sis à la Maison de l'Entreprise, au Plateau, à l'Angle du Boulevard de la République et de l'Avenue Lamblin
SITAB	Ordinaire	28/06/2022	10:00:00	la SALLE JEWELS de la CGECI (Plateau)
BICI CI	Ordinaire	23/06/2022	10:00:00	Maison de l'Entreprise (siège du Patronat Ivoirien), Abidjan-Plateau à l'Angle du Boulevard de la République et de l'Avenue Lamblin
SUCRIVOIRE	Mixte	23/06/2022	09:30:00	VISIOCONFERENCE
SMB	Ordinaire	21/06/2022	09:30:00	amphithéâtre de la CGECI sis Abidjan-Plateau, à l'Angle du Boulevard de la République et de l'Avenue Lamblin
SODECI	Ordinaire	21/06/2022	14:00:00	VISIOCONFERENCE
PALM CI	Mixte	21/06/2022	09:30:00	VISIOCONFERENCE
CFAO MOTORS CI	Ordinaire	21/06/2022	09:00:00	siège social sis Abidjan, 117, Boulevard de Marseille
SMB	Ordinaire	21/06/2022	09:30:00	amphithéâtre de la CGECI sis Abidjan-Plateau, à l'Angle du Boulevard de la République et de l'Avenue Lamblin
SOLIBRA	Ordinaire	20/06/2022	09:00:00	espace CRISTAL 8, rue du Chevalier de Clieu Zone 4 C "Salle PLATINUM" Abidjan
CIE CI	Ordinaire	20/06/2022	08:30:00	VISIOCONFERENCE
TOTAL SENEGAL S.A.	Ordinaire	17/06/2022	10:00:00	Hôtel PULLMAN DAKAR TERANGA et par visio-conférence
FILTISAC CI	Ordinaire	16/06/2022	09:00:00	Immeuble CRRAE-UMOA sis à Abidjan Plateau (RCI)
FILTISAC CI	Ordinaire	16/06/2022	10:00:00	Immeuble CRRAE-UEMOA sis à Abidjan Plateau
TOTAL	Ordinaire	16/06/2022	10:00:00	l'Hôtel Radisson Blu, sis à Abidjan Port- Bouët, route de l'Aéroport International Félix Houphouët Boigny
SOGB	Ordinaire	15/06/2022	11:00:00	Immeuble CRRAE-UEMOA sis à Abidjan Plateau
BERNABE CI	Ordinaire	15/06/2022	10:00:00	Salle Gewels du patronat Ivoirien (CGECI) sis à Abidjan plateau, immeuble MDE 01 BP 8666 ABIDJAN
SETAO CI	Ordinaire	15/06/2022	10:00:00	Hôtel TIAMA, à ABIDJAN-Plateau
SAPH CI	Mixte	13/06/2022	09:30:00	VISIOCONFERENCE
NEI-CEDA CI	Ordinaire	10/06/2022	10:00:00	Hôtel TIAMA, à ABIDJAN-Plateau
NSBC	Ordinaire	07/06/2022	10:30:00	Espace Latrille Events, situé à Abidjan- Cocody, Deux-plateaux
BOLLORE TRANSPORT & LOGISTICS	Ordinaire	31/05/2022	10:00:00	salle Kodjo EBOUCLE du palais de la culture sis à Treichville, Avenue Christiani à Abidjan.
SAFCA CI	Mixte	27/05/2022	10:00:00	Abidjan, 1 Rue des Carrosiers, Zone 3 C (Face de SOCOCE Treichville)
ORAGROUP	Mixte	25/05/2022	10:00:00	l'Hôtel 2 Février de LOME
ECOBANK TG	Ordinaire	25/05/2022	10:00:00	Salle des Fêtes du Sofitel Abidjan Hôtel Ivoire - Côte d'Ivoire
NESTLE CI	Ordinaire	20/05/2022	10:00:00	VISIOCONFERENCE
SIB	Ordinaire	18/05/2022	09:00:00	Maison de l'Entreprise (siège du Patronat Ivoirien), Abidjan-Plateau à l'Angle du Boulevard de la République et de l'Avenue Lamblin
ONATEL BF	Ordinaire	12/05/2022	10:30:00	ROYAL BEACH HÔTEL, OUAGADOUGOU-BURKINA FASO
SGB CI	Ordinaire	06/05/2022	09:00:00	Espace Latrille Events, sis à Abidjan Commune de Cocody, aux Deux-Plateaux Boulevard Latrille
SONATEL	Mixte	28/04/2022	10:00:00	VISIOCONFERENCE, dans ses locaux situés au Technopole à Dakar

jeudi 8 décembre 2022

BANK OF AFRICA SN	Ordinaire	15/04/2022	09:30:00	Immeuble Elan II au 2ème Etage, Almadies, Zone 12, Route de Ngor à Dakar
BANK OF AFRICA BN	Ordinaire	13/04/2022	10:00:00	Hôtel GOLDEN TULIP à Cotonou
SICABLE	Ordinaire	07/04/2022	10:00:00	Hôtel TIAMA, à ABIDJAN
CORIS BANK INTERNATIONAL	Ordinaire	07/04/2022	09:00:00	Hôtel SOPATEL Silmandé SA, à Ouagadougou
ECOBANK CI	Ordinaire	05/04/2022	10:00:00	l'Hôtel Radisson Blu, sis à Abidjan Port- Bouët, route de l'Aéroport International Félix Houphouët Boigny
BANK OF AFRICA ML	Ordinaire	05/04/2022	09:30:00	Siège de la banque à l'Immeuble BANK OF AFRICA, Avenue du Mali-Quartier ACI 2000
BANK OF AFRICA CI	Ordinaire	31/03/2022	10:00:00	Salle Jewels du patronat Ivoirien (CGECI) sis à Abidjan plateau, immeuble MDE 01 BP 8666 ABIDJAN
BANK OF AFRICA NG	Ordinaire	30/03/2022	10:00:00	Centre de Formation de la BOA-NIGER (BOA-Siège)
BANK OF AFRICA BF	Ordinaire	29/03/2022	10:00:00	Salle LAICO HOTEL OUAGA 2000

L'actualité de la BRVM sur nos plateformes digitales

Infos BRVM

Pour recevoir les informations boursières par SMS, souscrivez :



Côte d'Ivoire : *430#
Bénin : *430*15#



Côte d'Ivoire : #139#
Burkina Faso : *310#



Côte d'Ivoire : *431#
Niger : *512*9#
Togo : *310#

Site web

www.brvm.org

Application Mobile

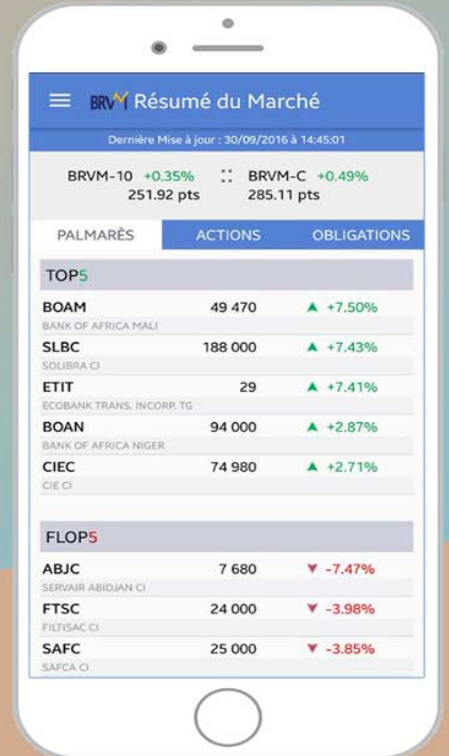

Disponible sur
 Google play
Disponible sur
 App Store



Nous suivre sur :

