

BRVM COMPOSITE	264,43
Variation Jour	0,49 %
Variation annuelle	23,48 %

BRVM 30	131,84
Variation Jour	0,29 %
Variation annuelle	22,24 %

BRVM PRESTIGE	111,84
Variation Jour	1,05 %
Variation annuelle	10,22 %

Evolution des indices

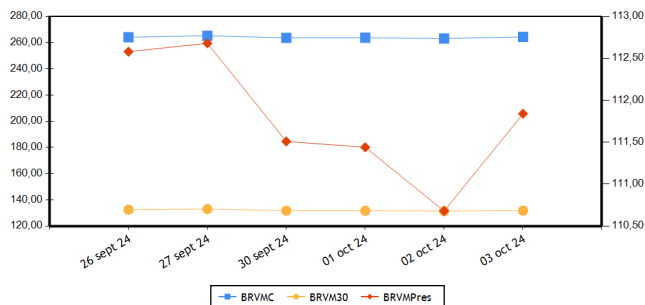

Volumes et valeurs transigés

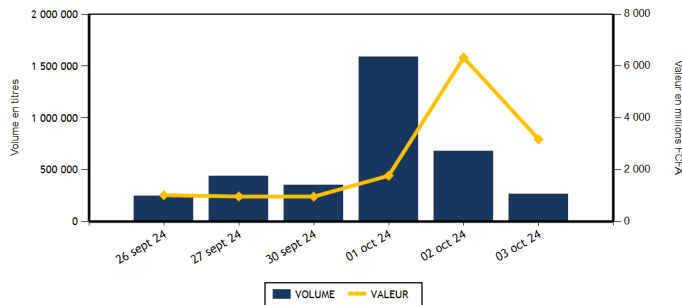

Actions	Niveau	Evol. Jour
Capitalisation boursière (FCFA)(Actions & Droits)	9 598 514 587 274	0,49 %
Volume échangé (Actions & Droits)	264 018	-15,35 %
Valeur transigée (FCFA) (Actions & Droits)	3 165 659 024	14,21 %
Nombre de titres transigés	41	-2,38 %
Nombre de titres en hausse	23	109,09 %
Nombre de titres en baisse	5	-73,68 %
Nombre de titres inchangés	13	8,33 %

Obligations	Niveau	Evol. Jour
Capitalisation boursière (FCFA)	10 619 421 181 182	1,49 %
Volume échangé	1 405	-99,62 %
Valeur transigée (FCFA)	13 871 280	-99,61 %
Nombre de titres transigés	8	60,00 %
Nombre de titres en hausse	1	0,00 %
Nombre de titres en baisse	1	-50,00 %
Nombre de titres inchangés	6	200,00 %

PLUS FORTES HAUSSES

Titres	Cours	Evol. Jour	Evol. annuelle
SOLIBRA CI (SLBC)	12 905	7,50 %	48,33 %
BANK OF AFRICA ML (BOAM)	1 880	7,43 %	27,46 %
CIE CI (CIEC)	2 375	7,22 %	39,71 %
FILTISAC CI (FTSC)	1 430	7,12 %	-22,28 %
CFAO MOTORS CI (CFAC)	680	7,09 %	-19,05 %

PLUS FORTES BAISES

Titres	Cours	Evol. Jour	Evol. annuelle
ORANGE COTE D'IVOIRE (ORAC)	15 250	-1,61 %	39,91 %
SOCIETE IVOIRIENNE DE BANQUE (SIBC)	6 600	-1,05 %	23,36 %
NSIA BANQUE COTE D'IVOIRE (NSBC)	6 350	-0,78 %	5,83 %
BERNABE CI (BNBC)	1 145	-0,43 %	14,50 %
ECOBANK COTE D'IVOIRE (ECOC)	8 685	-0,17 %	27,72 %

INDICES PAR COMPARTIMENT

Base = 100 au 02 janvier 2023	Nombre de sociétés	Valeur	Evol. Jour	Evol. annuelle	Volume	Valeur	PER moyen
BRVM-PRESTIGE	10	111,84	1,05 %	10,22 %	135 933	2 902 812 770	8,24
BRVM-PRINCIPAL	36	130,75	0,05 %	25,77 %	128 085	262 846 254	12,35

INDICES SECTORIELS

Base = 100 au 14 juin 1999	Nombre de sociétés	Valeur	Evol. Jour	Evol. annuelle	Volume	Valeur	PER moyen
BRVM - INDUSTRIE	11	120,84	2,48 %	19,61 %	39 409	111 595 720	18,43
BRVM - SERVICES PUBLICS	5	711,71	0,04 %	33,91 %	129 016	2 874 618 820	10,20
BRVM - FINANCES	15	99,77	0,36 %	15,45 %	44 607	92 582 964	5,81
BRVM - TRANSPORT	2	367,96	0,65 %	11,18 %	13 197	19 778 655	4,78
BRVM - AGRICULTURE	5	173,46	0,73 %	7,37 %	21 760	49 560 870	12,15
BRVM - DISTRIBUTION	7	342,45	3,05 %	4,34 %	15 929	17 455 955	44,15
BRVM - AUTRES SECTEURS	1	863,72	0,00 %	-22,22 %	100	66 040	-

Indicateurs	BRVM COMPOSITE
PER moyen du marché	10,36
Taux de rendement moyen du marché	8,88
Taux de rentabilité moyen du marché	12,29
Nombre de sociétés cotées	46
Nombre de lignes obligataires	154
Volume moyen annuel par séance	405 606,00
Valeur moyenne annuelle par séance	1 202 067 050,37

Indicateurs	BRVM COMPOSITE
Ratio moyen de liquidité	11,19
Ratio moyen de satisfaction	19,02
Ratio moyen de tendance	169,94
Ratio moyen de couverture	58,85
Taux de rotation moyen du marché	0,02
Prime de risque du marché	3,90
Nombre de SGI participantes	33

Définitions

Volume moyen annuel par séance = Volume annuel échangé / nombre de séances
 Valeur moyenne annuelle par séance = Valeur annuelle échangée / nombre de séances
 Ratio moyen de liquidité = Moyenne des ratios de liquidité (Titres échangés / Volume des ordres de vente)
 Ratio moyen de satisfaction = Moyenne des ratios de satisfaction (Titres échangés / Volume des ordres d'achat)
 Ratio moyen de tendance = Moyenne des ratios de tendance (Volume des ordres d'achat / Volume des ordres de vente)
 Ratio moyen de couverture = Moyenne des ratios de couverture (Volume des ordres de vente / Volume des ordres d'achat)
 Taux moyen de rotation = moyenne des taux de rotation des actions cotées (volume transigé/capital flottante)
 PER moyen du marché = moyenne des PER des actions cotées ayant un PER positif
 Taux de rendement moyen = moyenne des taux de rendement des actions cotées ayant distribué un dividende
 Taux de rentabilité moyen = moyenne des taux de rentabilité des actions cotées
 Prime de risque du marché = (1 / le PER moyen du marché) - le taux de référence actuel des emprunts d'Etat

BOURSE REGIONALE DES VALEURS MOBILIERES
 Siège Social : Abidjan - Côte d'Ivoire, 18 av. Joseph Anoma
 Adresse : 01 BP 3802 Abidjan 01
 Tel : +225 20 31 55 50 / +225 20 32 66 85
 Fax : +225 20 32 66 84
 E-mail : brvm@brvm.org Site web : www.brvm.org



MARCHE DES ACTIONS

Sect. Act. (*)	Symbole	Titre	Cours Précédent	Cours du jour		Variation jour	Séance de cotation		Cours Référence	Variation de l'année précédente	Dernier dividende payé		Rdt. Net	PER
				Ouv.	Clôt.		Volume	Valeur			Montant net	Date		
COMPARTIMENT PRESTIGE			111,84	points		1,05 %								
AGR	PALC	PALM CI	4 780	4 880	4 780	0,00 %	3 641	17 426 190	4 780	-29,19 %	563,31	26-juil.-24	11,78 %	3,82
AGR	SPHC	SAPH CI	3 450	3 400	3 500	1,45 %	6 939	24 284 245	3 500	48,94 %	64,80	12-août-24	1,85 %	14,35
DIS	TTLT	TOTALENERGIES MARKETING CI	2 300	2 340	2 340	1,74 %	109	254 860	2 340	30,00 %	199,54	12-sept.-24	8,53 %	16,92
DIS	TTLS	TOTALENERGIES MARKETING SN	2 300	2 300	2 300	0,00 %	115	264 000	2 300	-8,00 %	207,58	28-juin-24	9,03 %	18,82
FIN	ORGT	ORAGROUP TOGO	1 790	1 790	1 795	0,28 %	200	359 025	1 795	-32,01 %	59,52	17-juil.-20	3,32 %	
FIN	SGBC	SOCIETE GENERALE COTE D'IVOIRE	19 375	19 340	19 650	1,42 %	473	9 205 820	19 650	22,43 %	1 553,85	25-juin-24	7,91 %	6,29
IND	NTLC	NESTLE CI	7 000	7 000	7 000	0,00 %	3 555	24 884 640	7 000	-5,21 %	675,00	20-août-24	9,64 %	9,33
IND	SMBC	SMB CI	13 000	13 500	13 200	1,54 %	991	13 479 460	13 200	25,36 %	1 080,00	30-sept.-24	8,18 %	5,96
SPU	ONTBF	ONATEL BF	2 450	2 450	2 480	1,22 %	798	1 966 080	2 480	8,77 %	266,45	31-juil.-24	10,74 %	8,38
SPU	SNTS	SONATEL SN	23 220	23 220	23 500	1,21 %	119 112	2 810 688 450	23 500	30,70 %	1 575,00	17-mai-24	6,70 %	7,08
TOTAL							135 933	2 902 812 770						

COMPARTIMENT PRINCIPAL			130,75	points		0,05 %								
AGR	SCRC	SUCRIVOIRE	690	690	700	1,45 %	11 162	7 779 855	700	47,37 %	40,50	20-août-21	5,79 %	
AGR	SICC	SICOR CI	2 825	NC	NC	0,00 %			2 825	-6,61 %	1 919,00	25-sept.-00		14,22
AGR	SOGC	SOGB CI	3 940	3 895	3 960	0,51 %	18	70 580	3 960	21,10 %	207,00	6-août-24	5,23 %	16,23
AUT	STAC	SETAO CI	700	660	700	0,00 %	100	66 040	700	-22,22 %	66,15	18-juil.-22	9,45 %	
DIS	ABJC	SERVAIR ABIDJAN CI	2 300	2 295	2 300	0,00 %	2 817	6 265 060	2 300	72,93 %	206,20	30-sept.-24	8,97 %	18,80
DIS	BNBC	BERNABE CI	1 150	1 145	1 145	-0,43 %	20	22 900	1 145	14,50 %	150,00	24-juil.-23	13,10 %	210,68
DIS	CFAC	CFAO MOTORS CI	635	635	680	7,09 %	1 633	1 099 155	680	-19,05 %	15,87	30-août-24	2,33 %	19,27
DIS	PRSC	TRACTAFRIC MOTORS CI	2 160	NC	NC	0,00 %			2 160	13,68 %	182,70	24-sept.-24	8,46 %	10,61
DIS	SHEC	VIVO ENERGY CI	845	850	890	5,33 %	11 235	9 549 980	890	12,66 %	57,00	27-sept.-24	6,40 %	13,98
FIN	BICC	BICI CI	11 100	11 000	11 100	0,00 %	177	1 963 500	11 100	48,20 %	540,90	27-juin-24	4,87 %	11,08
FIN	BOAB	BANK OF AFRICA BN	4 700	4 800	4 750	1,06 %	309	1 468 650	4 750	-25,31 %	706,00	27-mai-24	14,86 %	4,47
FIN	BOABF	BANK OF AFRICA BF	3 500	3 745	3 500	0,00 %	2 377	8 338 440	3 500	-49,86 %	704,00	6-mai-24	20,11 %	2,65
FIN	BOAC	BANK OF AFRICA CI	8 950	8 910	9 005	0,61 %	2 117	19 023 255	9 005	30,60 %	684,00	29-avr.-24	7,60 %	6,91
FIN	BOAM	BANK OF AFRICA ML	1 750	1 865	1 880	7,43 %	1 929	3 598 010	1 880	27,46 %	144,00	21-mai-24	7,66 %	5,95
FIN	BOAN	BANK OF AFRICA NG	3 300	3 300	3 350	1,52 %	2 239	7 446 430	3 350	-37,85 %	609,15	31-mai-24	18,18 %	4,32
FIN	BOAS	BANK OF AFRICA SENEGAL	3 800	3 800	3 900	2,63 %	910	3 449 245	3 900	21,88 %	300,00	27-juin-24	7,69 %	5,50
FIN	CBIBF	CORIS BANK INTERNATIONAL	9 990	9 995	9 995	0,05 %	818	8 176 450	9 995	7,47 %	790,00	5-juil.-24	7,90 %	4,98
FIN	ECOC	ECOBANK COTE D'IVOIRE	8 700	8 700	8 685	-0,17 %	1 176	10 228 915	8 685	27,72 %	594,00	30-mai-24	6,84 %	9,95
FIN	ETIT	ECOBANK TRANS. INCORP. TG	17	17	17	0,00 %	28 142	478 414	17	-10,53 %	0,60	8-juin-23	3,56 %	1,27
FIN	NSBC	NSIA BANQUE COTE D'IVOIRE	6 400	6 400	6 350	-0,78 %	1 628	10 354 655	6 350	5,83 %	454,83	8-juil.-24	7,16 %	4,51
FIN	SAFC	SAFCA CI	805	805	805	0,00 %	932	702 670	805	-37,84 %	23,04	29-juil.-11		
FIN	SIBC	SOCIETE IVOIRIENNE DE BANQUE	6 670	6 700	6 600	-1,05 %	1 180	7 789 485	6 600	23,36 %	495,00	31-juil.-24	7,50 %	7,58
IND	CABC	SICABLE CI	1 025	1 020	1 025	0,00 %	2 085	2 126 900	1 025	-7,66 %	79,58	31-mai-24	7,76 %	4,24
IND	FTSC	FILTISAC CI	1 335	1 435	1 430	7,12 %	8 514	10 817 535	1 430	-22,28 %	143,10	30-sept.-24	10,01 %	6,56
IND	NEIC	NEI-CEDA CI	770	770	770	0,00 %	100	77 000	770	6,21 %	81,78	25-juin-24	10,62 %	8,42
IND	SEMC	EVIOSYS PACKAGING SIEM CI	700	SP	SP	0,00 %			700	0,00 %	14,00	28-déc.-21	2,00 %	7,40
IND	SIVC	AIR LIQUIDE CI	520	520	540	3,85 %	15 791	7 975 540	540	-34,94 %	63,00	29-sept.-17		5,27
IND	SLBC	SOLIBRA CI	12 005	12 500	12 905	7,50 %	4 023	50 401 105	12 905	48,33 %	4 050,00	12-août-22	31,38 %	14,09

IND	STBC	SITAB CI	7 300	NC	NC	0,00 %			7 300	22,79 %	675,00	29-juil.-24	9,25 %	10,52
IND	UNLC	UNILEVER CI	7 845	7 845	7 845	0,00 %	4	31 380	7 845	56,90 %	1 233,00	9-juil.-12		112,51
IND	UNXC	UNIWAX CI	420	420	420	0,00 %	4 346	1 802 160	420	-21,50 %	60,75	29-juil.-22	14,46 %	
SPU	CIEC	CIE CI	2 215	2 215	2 375	7,22 %	5 646	12 962 115	2 375	39,71 %	171,00	30-juil.-24	7,20 %	12,51
SPU	ORAC	ORANGE COTE D'IVOIRE	15 500	15 500	15 250	-1,61 %	3 140	47 243 975	15 250	39,91 %	780,00	3-juin-24	5,11 %	14,83
SPU	SDCC	SODE CI	5 500	5 590	5 590	1,64 %	320	1 758 200	5 590	17,19 %	481,50	25-sept.-24	8,61 %	8,21
TRP	SDSC	AFRICA GLOBAL LOGISTICS CI	1 495	1 440	1 505	0,67 %	13 197	19 778 655	1 505	11,48 %	92,00	20-nov.-23	6,11 %	4,78
TRP	SVOC	MOVIS CI	2 395	SP	SP	0,00 %			2 395	0,00 %	270,00	5-juil.-99		
TOTAL							128 085	262 846 254						

TOTAL
TOTAL - Marché des actions

264 018 3 165 659 024

Secteurs d'activités (*) : AGR = Agriculture, AUT = Autres Secteurs, DIS = Distribution, FIN = Finances, IND = Industrie, TRP = Transport, SPU = Services Publics

MARCHE DES DROITS

Symbole	Titre	Cours Précédent	Cours du jour		Variation jour	Séance de cotation		Cours Référence	Variation depuis l'origine	Parité	Période de négociation	
			Ouv.	Clôt.		Volume	Valeur				Début	fin

TOTAL
TOTAL - Marché des droits
Légende:

(d) Ex-dividende (V) Variation par rapport au cours de référence

Cours du jour: Ouv.: Ouverture Clôt.: Clôture Moy.: Moyen

Mentions : NC: Non Coté Ex-c: Ex-coupon Ex-d: Ex-droit SP: Suspendu Val-T: Valeur Théorique

PER = Cours / BNPA selon les données disponibles Rdt. Net: Rendement net (DNPA / Cours)

Comp.: 1 - Premier Compartiment 2 - Second Compartiment 3 - Compartiment de croissance

Ratio de liquidité = Titres échangés / Volume des ordres de vente

: Progression de l'indice sectoriel : Stabilité de l'indice sectoriel : Recul de l'indice sectoriel

MARCHE DES OBLIGATIONS

Symbole	Titre	Valeur nominale	Cours Précédent	Cours du jour	Cours Référence	Séance de cotation		Coupon couru	Coupon d'intérêt			Type Amort
						Volume	Valeur		Période	Montant net	Eché.	
OBLIGATIONS D'ETAT												
EOM.O10	ETAT DU MALI 6,20 % 2022-2029	10 000	10 000	NC	10 000			506,50	A	620,00	9-déc.-24	ACD
EOM.O11	ETAT DU MALI 6,40 % 2023-2030	10 000	10 000	10 000	10 000	10	100 000	313,86	A	640,00	7-avr.-25	ACD
EOM.O12	ETAT DU MALI 6,50 % 2023-2030	10 000	10 000	9 900	9 900	266	2 553 400	119,32	A	650,00	28-juil.-25	ACD
EOM.O13	ETAT DU MALI 6,50 % 2024-2034	10 000	9 999	NC	9 999			322,33	A	650,00	5-avr.-25	ACD
EOM.O14	ETAT DU MALI 3,00 % 2024-2031	10 000	10 000	NC	10 000			51,78	A	300,00	1-août-25	ACD
EOM.O3	ETAT DU MALI 6,50 % 2018-2025	4 000	4 000	NC	4 000			257,17	A	260,00	7-oct.-24	AC
EOM.O4	ETAT DU MALI 6,50% 2019-2027	6 000	6 000	NC	6 000			88,68	A	390,00	12-juil.-25	AC
EOM.O5	ETAT DU MALI 6,50% 2020-2028	8 000	8 000	NC	8 000			270,68	A	520,00	27-mars-25	ACD
EOM.O6	ETAT DU MALI 6,50% 2020-2027	8 000	7 999	NC	7 999.20			435,22	A	520,00	2-déc.-24	AC
EOM.O7	ETAT DU MALI 6.50% 2021-2031	8 750	8 400	NC	8 400			264,90	A	568,75	16-avr.-25	AC
EOM.O8	ETAT DU MALI 6,20 % 2022-2032	10 000	10 000	NC	10 000			44,16	A	620,00	7-sept.-25	ACD
EOM.O9	ETAT DU MALI 6,30% 2022-2032	10 000	9 800	NC	9 800			514,67	A	630,00	9-déc.-24	ACD
EOS.O10	ETAT DU SENEGAL 6,15 % 2023-2030	10 000	10 000	NC	10 000			6,80	S	307,50	29-mars-25	ACD
EOS.O11	ETAT DU SENEGAL 6,35 % 2023-2033	10 000	10 000	NC	10 000			7,02	S	317,50	29-mars-25	ACD
EOS.O12	ETAT DU SENEGAL 6,15 % 2023-2028	10 000	9 500	NC	9 500			83,56	S	307,50	14-févr.-25	ACD
EOS.O13	ETAT DU SENEGAL 6,30 % 2023-2030	10 000	10 000	NC	10 000			85,60	S	315,00	14-févr.-25	ACD
EOS.O14	ETAT DU SENEGAL 6,50 % 2023-2033	10 000	10 000	NC	10 000			88,32	S	325,00	14-févr.-25	ACD
EOS.O15	ETAT DU SENEGAL 6,25 % 2024-2029	10 000	9 850	NC	9 850			93,41	S	312,50	9-févr.-25	ACD
EOS.O16	ETAT DU SENEGAL 6,45 % 2024-2031	10 000	9 900	NC	9 900			96,40	S	322,50	9-févr.-25	ACD
EOS.O17	ETAT DU SENEGAL 6,65 % 2024-2034	10 000	10 000	NC	10 000			99,39	S	332,50	9-févr.-25	ACD
EOS.O7	ETAT SENEGAL 6.30% 2015-2025	10 000	10 000	NC	10 000			226,11	S	317,59	25-nov.-24	ACD
EOS.O8	ETAT DU SENEGAL 5,95% 2022-2034	10 000	10 000	NC	10 000			453,57	A	595,00	29-déc.-24	ACD
EOS.O9	ETAT DU SENEGAL 6,00 % 2023-20	10 000	10 000	NC	10 000			6,63	S	300,00	29-mars-25	ACD
TPBF.O10	TPBF 6,50% 2020 - 2028	5 833	5 833	NC	5 833.35			13,62	S	189,58	20-mars-25	ACD
TPBF.O11	TPBF 6,50 % 2020-2028	6 668	6 668	6 668	6 668	10	66 680	101,29	S	216,71	9-janv.-25	ACD
TPBF.O12	TPBF 6.50% 2021-2031	10 000	9 850	NC	9 850			14,36	S	325,00	25-mars-25	ACD
TPBF.O13	TPBF 6,50 % 2021 - 2031	10 000	10 000	NC	10 000			157,20	S	325,00	6-janv.-25	ACD
TPBF.O14	TPBF 6,30% 2022-2034	10 000	9 999	NC	9 999			55,69	S	315,00	1-mars-25	ACD
TPBF.O15	ETAT DU BURKINA 6,30 % 2022-2	10 000	10 000	NC	10 000			241,39	S	315,00	15-nov.-24	ACD
TPBF.O16	ETAT DU BURKINA 6% 2023-2028	10 000	10 000	NC	10 000			138,59	S	300,00	10-janv.-25	ACD
TPBF.O17	TPBF 6,30 % 2023-2030	10 000	10 000	NC	10 000			599,02	S	630,00	12-oct.-24	ACD
TPBF.O18	TPBF 6,50% 2023-2033	10 000	9 900	NC	9 900			618,03	S	650,00	12-oct.-24	ACD
TPBF.O19	ETAT DU BURKINA 6,30% 2024-2029	10 000	10 000	NC	10 000			513,59	S	630,00	6-nov.-24	ACD
TPBF.O20	ETAT DU BURKINA 6,55% 2024-2031	10 000	10 000	10 000	10 000	57	570 000	533,97	S	655,00	6-nov.-24	ACD
TPBF.O4	TPBF 6.50% 2017-2027	10 000	10 000	NC	10 000			113,97	S	327,67	31-janv.-25	ACD
TPBF.O5	TPBF 6,50% 2017-2024	10 000	10 000	NC	10 000			170,49	S	325,00	29-déc.-24	ACD
TPBF.O6	TPBF 6.50% 2018-2025	10 000	9 112	NC	9 112			213,11	S	325,00	5-déc.-24	ACD
TPBF.O7	TPBF 6,50% 2018- 2025	10 000	10 000	NC	10 000			249,05	S	325,00	15-nov.-24	AC
TPBF.O8	TPBF 6,50% 2019-2027	10 000	10 000	NC	10 000			266,40	S	326,78	6-nov.-24	ACD
TPBF.O9	TPBF 6,50% 2019 - 2027	10 000	11 000	NC	11 000			316,12	S	325,00	8-oct.-24	ACD
TPBJ.O3	TPBJ 6,50% 2020-2028	10 000	10 000	NC	10 000			69,45	A	650,00	25-août-25	AC
TPBJ.O4	TPBJ 5,50 % 2022-2037	10 000	10 000	NC	10 000			325,48	A	550,00	1-mars-25	AC
TPBJ.O5	TPBJ 5,85 % 2022-2042	10 000	10 000	NC	10 000			346,19	A	585,00	1-mars-25	ACD
TPBJ.O6	TPBJ 5,75% 2022-2037	10 000	10 100	NC	10 100			105,55	A	575,00	28-juil.-25	ACD
TPBJ.O7	TPBJ 5,70% 2023-2030	10 000	10 000	NC	10 000			318,58	A	570,00	13-mars-25	AC
TPBJ.O8	TPBJ 6,20% 2023-2038	10 000	10 000	NC	10 000			346,52	A	620,00	13-mars-25	AC
TPCI.O17	TPCI 3% 2014-2024	10 000	10 000	NC	10 000			86,89	S	150,00	19-déc.-24	ACD
TPCI.O19	TPCI 5.99% 2015-2025	10 000	10 000	NC	10 000			233,04	A	599,00	14-mai-25	ACD
TPCI.O21	TPCI 6% 2016-2028	10 000	10 000	NC	10 000			292,60	A	600,00	8-avr.-25	ACD
TPCI.O22	TPCI 5.90% 2016 - 2026	10 000	9 800	NC	9 800			177,81	A	590,00	15-juin-25	ACD
TPCI.O23	TPCI 5.90% 2016-2026	10 000	9 700	NC	9 700			517,46	A	590,00	17-nov.-24	ACD
TPCI.O24	TPCI 6.25% 2017-2029	10 000	9 700	NC	9 700			5,15	S	312,50	31-mars-25	ACD
TPCI.O25	TPCI 5,95% 2017-2024 A	10 000	10 000	NC	10 000			263,36	S	297,50	24-oct.-24	ACD
TPCI.O26	TPCI 5,95% 2017-2024 B	10 000	10 000	NC	10 000			236,06	S	297,50	10-nov.-24	ACD
TPCI.O27	TPCI 6% 2017-2025	10 000	10 250	NC	10 250			157,38	S	300,00	29-déc.-24	ACD
TPCI.O28	TPCI 6% 2018 - 2026	10 000	10 000	NC	10 000			101,92	A	600,00	2-août-25	ACD
TPCI.O29	TPCI 6% 2018-2026	10 000	10 000	NC	10 000			573,77	A	600,00	19-oct.-24	ACD

TPCI.030	TPCI 5,95% 2018-2025	3 000	3 000	NC	3 000			180,55	S	295,00	13-déc.-24	ACD
TPCI.031	TPCI 5,75% 2019 - 2026	10 000	10 230	NC	10 230			165,41	A	575,00	20-juin-25	ACD
TPCI.032	TPCI 2,23% 2019-2026	10 000		NC				64,15	A	223,00	20-juin-25	ACD
TPCI.033	TPCI 5,75% 2019-2026	4 000	4 160	NC	4 160			124,14	A	230,00	20-mars-25	ACD
TPCI.034	TPCI 6% 2019-2029	6 250	6 188	NC	6 187.50			202,40	A	375,00	20-mars-25	ACD
TPCI.035	TPCI 5,75% 2019 -2026	10 000	10 250	NC	10 250			132,33	A	575,00	11-juil.-25	ACD
TPCI.036	TPCI 5,75% 2019- 2026	10 000	10 000	NC	10 000			67,74	A	575,00	21-août-25	ACD
TPCI.037	TPCI 5,80% 2019-2026	6 000	5 940	NC	5 940			289,05	A	348,00	4-déc.-24	ACD
TPCI.038	TPCI 5,75% 2019-2026	6 000	6 000	NC	6 000			286,56	A	345,00	4-déc.-24	ACD
TPCI.039	TPCI 5,75% 2019 - 2026	6 000	6 420	NC	6 420			331,80	A	345,00	17-oct.-24	ACD
TPCI.040	TPCI 5,75% 2019-2026	6 000	6 000	NC	6 000			251,68	A	345,00	10-janv.-25	ACD
TPCI.041	TPCI 5,80% 2020-2027	10 000	10 000	NC	10 000			345,46	A	580,00	28-févr.-25	ACD
TPCI.042	TPCI 5,90% 2020-2030	10 000	10 000	NC	10 000			350,77	A	590,00	28-févr.-25	ACD
TPCI.043	TPCI 5,90% 2020 - 2030	10 000	10 000	NC	10 000			263,48	A	590,00	23-avr.-25	ACD
TPCI.044	TPCI 5,80% 2020 - 2027	10 000	9 800	NC	9 800			259,01	A	580,00	23-avr.-25	ACD
TPCI.045	TPCI 5,80% 2020 -2027	6 000	6 000	NC	6 000			103,92	A	348,00	16-juin-25	ACD
TPCI.046	TPCI 5,90% 2020 - 2030	7 500	7 650	NC	7 650			132,14	A	442,50	16-juin-25	ACD
TPCI.047	TPCI 5,80% 2020 - 2027	6 000	6 150	NC	6 150			130,80	A	438,00	16-juin-25	ACD
TPCI.048	TPCI 5,80% 2020- 2027	6 000	5 940	NC	5 940			62,93	A	348,00	29-juil.-25	ACD
TPCI.049	TPCI 5,90% 2020- 2030	7 500	7 564	NC	7 563.75			80,01	A	442,50	29-juil.-25	ACD
TPCI.050	TPCI 5,90% 2020-2030	7 500	7 500	NC	7 500			43,64	A	442,50	28-août-25	ACD
TPCI.051	TPCI 5,80 % 2020-2027	6 000	6 000	NC	6 000			0,95	A	348,00	2-oct.-25	ACD
TPCI.052	TPCI 5,90 % 2020 -2030	7 500	7 500	NC	7 500			1,21	A	442,50	2-oct.-25	ACD
TPCI.053	TPCI 5,80% 2020-2027	8 000	8 480	NC	8 480			432,31	A	464,00	28-oct.-24	ACD
TPCI.054	TPCI 5,90% 2020-2030	8 750	8 575	NC	8 575			480,99	A	516,25	28-oct.-24	ACD
TPCI.055	TPCI 5,80% 2020 -2027	8 000	8 400	NC	8 400			360,04	A	464,00	24-déc.-24	ACD
TPCI.056	TPCI 5,90% 2020- 2030	8 750	9 450	NC	9 450			400,59	A	516,25	24-déc.-24	ACD
TPCI.057	TPCI 5,80% 2020-2027	8 000	7 600	NC	7 600			403,15	A	464,00	20-nov.-24	ACD
TPCI.058	TPCI 5,80% 2021-2028	8 000	8 000	NC	8 000			264,42	A	464,00	9-mars-25	ACD
TPCI.059	TPCI 5,90% 2021-2031	8 750	9 056	NC	9 056.25			294,19	A	516,25	9-mars-25	ACD
TPCI.060	TPCI 5,80% 2021-2028	10 000	10 000	NC	10 000			227,23	A	580,00	13-mai-25	ACD
TPCI.061	TPCI 5,90% 2021-2031	10 000	10 000	NC	10 000			231,15	A	590,00	13-mai-25	ACD
TPCI.062	TPCI 5,80 % 2021 -2028	8 000	7 920	NC	7 920			120,77	A	464,00	30-juin-25	ACD
TPCI.063	TPCI 5,90% 2021 -2031	8 750	8 750	NC	8 750			134,37	A	516,25	30-juin-25	ACD
TPCI.064	TPCI 5,80 % 2021 - 2028	8 000	8 000	NC	8 000			61,02	A	464,00	16-août-25	ACD
TPCI.065	TPCI 5,90 % 2021-2031	8 750	9 363	NC	9 362.50			4,24	A	516,25	30-sept.-25	ACD
TPCI.066	TPCI 5,90% 2021-2031	10 000	10 000	NC	10 000			536,80	A	590,00	5-nov.-24	ACD
TPCI.067	TPCI 5,90 % 2021-2036	10 000	10 200	NC	10 200			470,71	A	590,00	16-déc.-24	ACD
TPCI.068	TPCI 5,90 % 2022-2037	10 000	10 000	NC	10 000			394,95	A	590,00	1-févr.-25	ACD
TPCI.069	TPCI 5,75 % 2022-2037	10 000	10 000	NC	10 000			307,19	A	575,00	22-mars-25	ACD
TPCI.070	TPCI 5,75 % 2022-2037	10 000	10 300	NC	10 300			247,33	A	575,00	29-avr.-25	ACD
TPCI.071	TPCI 5,65% 2022-2032	10 000	10 150	NC	10 150			170,27	A	565,00	15-juin-25	ACD
TPCI.072	TPCI 5,65% 2022-2029	10 000	10 000	NC	10 000			102,16	A	565,00	29-juil.-25	ACD
TPCI.073	TPCI 5,75% 2022-2032	10 000	10 500	NC	10 500			103,97	A	575,00	29-juil.-25	ACD
TPCI.074	TPCI 5,85% 2022-2042	9 474	9 474	NC	9 473.68			100,21	A	554,21	29-juil.-25	ACD
TPCI.075	TPCI 5,65% 2022-2029	10 000	10 700	NC	10 700			558,83	A	565,00	7-oct.-24	ACD
TPCI.076	TPCI 5,75% 2022-2032	10 000	10 000	NC	10 000			568,72	A	575,00	7-oct.-24	ACD
TPCI.077	TPCI (TAUX DE BASE + SPREAD) % 2022-2029	10 000	10 000	NC	10 000			114,50	T	198,75	11-nov.-24	ACD
TPCI.078	TPCI 5,65% 2022-2029	10 000	10 000	NC	10 000			455,40	A	565,00	13-déc.-24	ACD
TPCI.079	TPCI 5,75% 2023-2030	10 000	10 000	NC	10 000			342,49	A	575,00	28-févr.-25	ACD
TPCI.080	TPCI 6% 2023-2030	10 000	10 000	10 000	10 000	45	450 000	228,49	A	600,00	17-mai-25	ACD
TPCI.081	TPCI 5,90% 2023-2028	10 000	10 500	NC	10 500			103,45	A	590,00	31-juil.-25	ACD
TPCI.082	TPCI 6,00% 2023-2030	10 000	10 000	NC	10 000			105,21	A	600,00	31-juil.-25	ACD
TPCI.083	TPCI 5,90 % 2023-2028	10 000	10 000	NC	10 000			575,49	A	590,00	12-oct.-24	ACD
TPCI.084	TPCI 6,00 % 2023-2030	10 000	10 000	NC	10 000			585,25	A	600,00	12-oct.-24	ACD
TPCI.085	TPCI 5,90 % 2023 - 2028	10 000	10 000	NC	10 000			473,93	A	590,00	14-déc.-24	ACD
TPCI.086	TPCI 6,00 % 2023 - 2030	10 000	10 000	NC	10 000			481,97	A	600,00	14-déc.-24	ACD
TPCI.087	TPCI 5,90% 2024-2029	10 000	10 000	NC	10 000			310,36	A	590,00	25-mars-25	ACD
TPCI.088	TPCI 6,00% 2024-2031	10 000	10 000	NC	10 000			315,62	A	600,00	25-mars-25	ACD
TPCI.089	TPCI 5,90% 2024-2029	10 000		10 000	10 000	500	5 000 000	122,85	A	590,00	19-juil.-25	ACD
TPNE.01	TRESOR PUBLIC DU NIGER 6,50% 2019-2026	10 000	10 000	NC	10 000			336,58	A	650,00	28-mars-25	ACD
TPNE.02	TRESOR PUBLIC DU NIGER 6,50% 2019 - 2026	10 000	10 000	NC	10 000			112,19	A	650,00	1-août-25	ACD
TPNE.03	TRESOR PUBLIC DU NIGER 6,5% 2020-2027	6 000	6 000	NC	6 000			68,38	A	390,00	31-juil.-25	ACD
TPNE.04	TRESOR PUBLIC DU NIGER 6,30% 2	8 750	8 750	NC	8 750			60,41	A	551,25	24-août-25	ACD

TPNE.05	TPNE 6,15 % 2022-2034	10 000	10 000	NC	10 000			205,56	A	615,00	3-juin-25	ACD
TPNE.06	TRESOR PUBLIC DU NIGER 6,15% 2022 - 2034	10 000	10 000	NC	10 000			494,02	A	615,00	14-déc.-24	ACD
TPNE.07	TRESOR PUBLIC DU NIGER 6,25 % 2023-2028	10 000	10 000	NC	10 000			174,66	A	625,00	23-juin-25	ACD
TPTG.02	TPTG 6% 2022-2037	10 000	10 000	NC	10 000			527,87	A	600,00	16-nov.-24	ACD
TOTAL								888		8 740 080		

OBLIGATIONS REGIONALES

BIDC.04	BIDC-EBID 6,10% 2017-2027	3 750	3 750	NC	3 750			68,32	A	228,78	16-juin-25	ACD
BIDC.05	BIDC-EBID 6,40% 2019-2026	10 000	10 000	NC	10 000			144,35	S	320,00	12-janv.-25	ACD
BIDC.06	BIDC-EBID 6,50 % 2021-2028	8 000	8 000	NC	8 000			196,07	S	261,42	18-nov.-24	ACD
BIDC.07	BIDC-EBID 5,90% 2022-2029	10 000	10 000	NC	10 000			186,99	S	295,00	9-déc.-24	ACD
CRRH.010	CRRH-UEMOA 6,10% 2022-2037	10 000	10 000	NC	10 000			101,11	S	305,00	3-févr.-25	AC
CRRH.02	CRRH-UEMOA 6,10% 2012-2024	10 000	9 800	NC	9 800			129,29	S	305,00	17-janv.-25	AC
CRRH.04	CRRH-UEMOA 6% 2014-2024	10 000	10 000	NC	10 000			155,74	S	300,00	30-déc.-24	AC
CRRH.05	CRRH-UEMOA 5,85% 2015-2025	10 000	10 000	NC	10 000			145,85	S	294,90	4-janv.-25	AC
CRRH.06	CRRH-UEMOA 5,85% 2016-2026	10 000	10 000	NC	10 000			146,25	S	292,50	3-janv.-25	ACD
CRRH.07	CRRH-UEMOA 5,95% 2017-2029	4 583	4 583	NC	4 583			103,01	S	136,35	17-nov.-24	AC
CRRH.08	CRRH-UEMOA 5,95% 2018-2030	5 417	5 417	NC	5 416,67			91,58	S	161,15	21-déc.-24	AC
CRRH.09	CRRH-UEMOA 6,05% 2018-2033	6 333	6 333	NC	6 333			108,88	S	191,58	21-déc.-24	AC
TOTAL								0		0		

OBLIGATIONS PIVEES

FBOAD.01	FCTC BOAD DOLI-P 6,10% 2023-2030	7 300	7 300	NC	7 300			15,86	S	220,82	20-mars-25	AC
FDINBF.01	FIDELIS FINANCE CAP25 7,00% 2023-2028	10 000	9 760	NC	9 760			244,50	S	330,80	20-nov.-24	ACD
FEPTC.01	FCTC EPT 7 % 2023-2030	10 000	9 100	NC	9 100			68,97	T	171,50	27-nov.-24	ACD
FEPTC.02	FCTC EPT 7,25 % 2023-2033	10 000	10 000	10 000	10 000	3	30 000	71,44	T	177,63	27-nov.-24	ACD
FEPTC.03	FCTC EPT 7,50% 2023-2038	10 000		NC				73,90	T	183,75	27-nov.-24	ACD
FNSBC.01	FCTC NSIA BANQUE 7 % 2020-2025	1 111	1 233	NC	1 233,32			3,56	T	19,06	16-déc.-24	ACD
FORBT.01	FCTC ORABANK 7 % 2021-2026	5 000	5 450	NC	5 450			4,71	T	85,75	28-déc.-24	ACD
FSNTS.01	FCTC SONATEL C-1 6,40 % 2023-2	10 000	9 840	NC	9 840			124,24	S	300,80	19-janv.-25	AC
FSNTS.02	FCTC SONATEL C-2 6,60 % 2023-2	10 000	10 000	NC	10 000			128,13	S	310,20	19-janv.-25	AC
FTIMC.01	FCTC TEYLIOM IMMO 7 % 2021-2028	6 250	6 250	6 250	6 250	10	62 500	29,45	T	107,19	8-déc.-24	ACD
ORGT.02	ORAGROUP SA 7,15% 2021-2028	9 000	9 000	9 675	9 675	4	38 700	281,31	S	321,75	26-oct.-24	ACD
PADS.03	PAD 6,60% 2020-2027	7 000	6 580	NC	6 580			210,80	S	231,00	19-oct.-24	ACD
PTRC.01	PETRO IVOIRE 6,80% 2022-2029	10 000	10 900	NC	10 900			200,28	S	333,20	15-déc.-24	ACD
SNLC.01	SENELEC 6,50% 2018-2025	1 000	1 000	NC	1 000			1,08	S	32,50	27-mars-25	AC
SNTS.02	SONATEL 6,50% 2020-2027	6 000	5 550	NC	5 550			79,35	S	184,81	16-janv.-25	ACD
TOTAL								17		131 200		

SUKUK ET TITRES ASSIMILES

SUKSN.S2	SUKUK SN 6% 2016-2026	10 000	10 750	NC	10 750			115,00	S	306,67	26-janv.-25	ACD
SUKTG.S1	SUKUK TG 6.5% 2016-2026	10 000	10 750	NC	10 750			96,55	S	377,99	17-févr.-25	ACD
TOTAL								0		0		

TOTAL - Marché des obligations								905		8 871 280		
---------------------------------------	--	--	--	--	--	--	--	------------	--	------------------	--	--

Légende :
 (#) (*) Ex-Coupon couru (#/#)Cours de référence amorti / Coupon couru Ex-c (#)Ex-marge de profits
 Cours du jour: Ouv.: Ouverture Clôt.: Clôture Moy.: Moyen
 Type Amort: Type d'Amortissement IF: In Fine AC: Amortissement Constant AD: Amortissement Dégressif ACD: Amortissement Constant Différé
 Période: Périodicité de paiement des coupons A: Annuelle S: Semestrielle T: Trimestrielle
 Eché.: Échéance de paiement des intérêts
 Mentions: NC: Non Coté Ex-c: Ex-coupon ou Ex-droit SP: Suspendu

INFORMATIONS
OPERATIONS EN COURS

Emetteur	Opération
BIDC	Première cotation - BIDC - EBID GSS 6,50 % 2024-2031- Première cotation le 31 octobre 2024
TPCI	Première cotation - TPCI 5,90% 2024-2029 & TPCI 6,00% 2024-2031- Première cotation le 03 octobre 2024

AVIS

Entité	N°	Nature	Objet
DC/BR	176 - 2024	Paiement Intérêts et remboursement	Paiement des intérêts annuels et remboursement partiel du capital - TPCI 5,75% 2019-2026
BRVM	245-2024	Première cotation	Résultats de première cotation - TPCI 5,90 % 2024-2029 - TPCI 6,00 % 2024-2031

COMMUNIQUES

Emetteur	N°	Nature	Objet
----------	----	--------	-------

QUANTITES RESIDUELLES
MARCHE DES ACTIONS

Symbole	Titre	Quantité résiduelle à l'achat	Cours Achat / Vente		Quantité résiduelle à la vente	Cours de Référence
ABJC	SERVAIR ABIDJAN CI	522	2,200	/ 2,300	1 520	2 300
BICC	BICI CI	50	11,000	/ 11,100	559	11 100
BNBC	BERNABE CI	50	1,100	/ 1,145	21	1 145
BOAB	BANK OF AFRICA BN	196	4,700	/ 4,750	442	4 750
BOABF	BANK OF AFRICA BF	5	3,495	/ 3,500	1 562	3 500
BOAC	BANK OF AFRICA CI	20	9,000	/ 9,005	57	9 005
BOAM	BANK OF AFRICA ML	17 612	Marché	/		1 880
BOAN	BANK OF AFRICA NG	80	3,340	/ 3,350	483	3 350
BOAS	BANK OF AFRICA SENEGAL	430	3,515	/ 3,900	114	3 900
CABC	SICABLE CI	769	1,020	/ 1,025	10	1 025
CBIBF	CORIS BANK INTERNATIONAL	60	9,990	/ 9,995	289	9 995
CFAC	CFAO MOTORS CI	143	675	/ 680	90	680
CIEC	CIE CI	25	2,375	/ 2,380	58	2 375
ECOC	ECOBANK COTE D'IVOIRE	4	8,620	/ 8,685	554	8 685
ETIT	ECOBANK TRANS. INCORP. TG	600 047	16	/ 17	1 587 927	17
FTSC	FILTISAC CI	20	1,255	/ 1,430	19	1 430
NEIC	NEI-CEDA CI	50	740	/ 765	142	770
NSBC	NSIA BANQUE COTE D'IVOIRE	35	6,350	/ 6,400	653	6 350
NTLC	NESTLE CI	2	6,995	/ 7,000	1 297	7 000
ONTBF	ONATEL BF	181	2,460	/ 2,480	55	2 480
ORAC	ORANGE COTE D'IVOIRE	18	15,010	/ 15,200	576	15 250
ORGT	ORAGROUP TOGO	20	1,790	/ 1,800	485	1 795
PALC	PALM CI	109	4,710	/ 4,780	6 709	4 780
PRSC	TRACTAFRIC MOTORS CI	14	2,160	/ 2,300	19	2 160
SAFC	SAFCA CI			/ Marché	4 636	805
SCRC	SUCRIVOIRE	20	695	/ 700	3 984	700
SDCC	SODE CI	30	5,505	/ 5,550	15	5 590
SDSC	AFRICA GLOBAL LOGISTICS CI	5	1,475	/ 1,505	293	1 505
SEMC	EVIOSYS PACKAGING SIEM CI			/		700
SGBC	SOCIETE GENERALE COTE D'IVOIRE	1 341	19,500	/ 19,650	213	19 650
SHEC	VIVO ENERGY CI	512	845	/ 890	311	890
SIBC	SOCIETE IVOIRIENNE DE BANQUE	48	6,600	/ 6,660	14	6 600
SICC	SICOR CI	15	2,900	/		2 825
SIVC	AIR LIQUIDE CI	101	500	/ 540	99	540
SLBC	SOLIBRA CI	99	12,900	/ 12,905	763	12 905
SMBC	SMB CI	1	13,005	/ 13,200	123	13 200
SNTS	SONATEL SN	100	23,350	/ 23,550	3	23 500
SOGC	SOGB CI	1	3,900	/ 3,960	203	3 960
SPHC	SAPH CI	73	3,500	/ 3,550	1	3 500
STAC	SETAO CI	227	670	/ 700	1 702	700
STBC	SITAB CI	20	7,000	/ 7,300	2 012	7 300
SVOC	MOVIS CI			/		2 395
TTLC	TOTALENERGIES MARKETING CI	10	2,320	/ 2,340	205	2 340
TTLS	TOTALENERGIES MARKETING SN	20	2,250	/ 2,300	1 858	2 300
UNLC	UNILEVER CI	20	7,500	/ 7,800	1	7 845
UNXC	UNIWAX CI	3 534	410	/ 420	4 254	420

QUANTITES RESIDUELLES

MARCHE DES DROITS

Symbole	Titre	Quantité résiduelle à l'achat	Cours Achat / Vente	Quantité résiduelle à la vente	Cours de Référence
---------	-------	-------------------------------	---------------------	--------------------------------	--------------------

QUANTITES RESIDUELLES
MARCHE DES OBLIGATIONS

Symbole	Titre	Quantité résiduelle à l'achat	Cours Achat / Vente	Quantité résiduelle à la vente	Cours de Référence
FBOAD.01	FCTC BOAD DOLI-P 6,10% 2023-2030		/ 7,300	299	7 300
FDINBF.01	FIDELIS FINANCE CAP25 7,00% 2023-2028		/ 10,000	100	9 760
FEPTC.01	FCTC EPT 7 % 2023-2030		/		9 100
FEPTC.02	FCTC EPT 7,25 % 2023-2033		/		10 000
FEPTC.03	FCTC EPT 7,50% 2023-2038		/		10 000
FNSBC.01	FCTC NSIA BANQUE 7 % 2020-2025		/		1 233
PTRC.01	PETRO IVOIRE 6,80% 2022-2029		/ 10,200	27	10 900
SNLC.01	SENELEC 6,50% 2018-2025		/ 1,000	204	1 000
SNTS.02	SONATEL 6,50% 2020-2027		/		5 550
FORBT.01	FCTC ORABANK 7 % 2021-2026		/ 5,041.50	700	5 450
FSNTS.01	FCTC SONATEL C-1 6,40 % 2023-2		/		9 840
FSNTS.02	FCTC SONATEL C-2 6,60 % 2023-2		/		10 000
FTIMC.01	FCTC TEYLIMOM IMMO 7 % 2021-2028	490	6,250 /		6 250
ORGT.02	ORAGROUP SA 7,15% 2021-2028	432	9,000 / 9,675	196	9 675
PADS.03	PAD 6,60% 2020-2027		/		6 580
EOM.010	ETAT DU MALI 6,20 % 2022-2029		/		10 000
EOM.011	ETAT DU MALI 6,40 % 2023-2030		/ 10,000	22	10 000
EOM.012	ETAT DU MALI 6,50 % 2023-2030		/ 10,000	25	9 900
EOM.013	ETAT DU MALI 6,50 % 2024-2034		/		9 999
EOM.014	ETAT DU MALI 3,00 % 2024-2031		/		10 000
EOM.03	ETAT DU MALI 6,50 % 2018-2025		/		4 000
TPNE.04	TRESOR PUBLIC DU NIGER 6,30% 2		/		8 750
TPNE.05	TPNE 6,15 % 2022-2034		/		10 000
TPNE.06	TRESOR PUBLIC DU NIGER 6,15% 2022 - 2034		/		10 000
TPNE.07	TRESOR PUBLIC DU NIGER 6,25 % 2023-2028		/		10 000
TPTG.02	TPTG 6% 2022-2037		/ 10,000	479	10 000
TPCI.087	TPCI 5,90% 2024-2029		/		10 000
TPCI.088	TPCI 6,00% 2024-2031		/ 10,000	183	10 000
TPCI.089	TPCI 5,90% 2024-2029		/		10 000
TPNE.01	TRESOR PUBLIC DU NIGER 6,50% 2019-2026		/ 9,250	23	10 000
TPNE.02	TRESOR PUBLIC DU NIGER 6,50% 2019 - 2026		/ 9,900	142	10 000
TPNE.03	TRESOR PUBLIC DU NIGER 6,5% 2020-2027		/ 5,760	365	6 000
TPCI.081	TPCI 5,90% 2023-2028		/		10 500
TPCI.082	TPCI 6,00% 2023-2030		/		10 000
TPCI.083	TPCI 5,90 % 2023-2028		/		10 000
TPCI.084	TPCI 6,00 % 2023-2030		/ 10,000	25 000	10 000
TPCI.085	TPCI 5,90 % 2023 - 2028		/		10 000
TPCI.086	TPCI 6,00 % 2023 - 2030		/ 10,000	134	10 000
TPCI.075	TPCI 5,65% 2022-2029		/		10 700
TPCI.076	TPCI 5,75% 2022-2032		/		10 000
TPCI.077	TPCI (TAUX DE BASE + SPREAD) % 2022-2029		/		10 000
TPCI.078	TPCI 5,65% 2022-2029		/		10 000
TPCI.079	TPCI 5,75% 2023-2030		/ 9,600	80	10 000
TPCI.080	TPCI 6% 2023-2030		/ 10,000	15 392	10 000
TPCI.069	TPCI 5,75 % 2022-2037		/		10 000
TPCI.070	TPCI 5,75 % 2022-2037		/		10 300
TPCI.071	TPCI 5,65% 2022-2032		/		10 150
TPCI.072	TPCI 5,65% 2022-2029		/		10 000
TPCI.073	TPCI 5,75% 2022-2032		/		10 500
TPCI.074	TPCI 5,85% 2022-2042		/		9 474

TPCI.063	TPCI 5,90% 2021 -2031	/			8 750
TPCI.064	TPCI 5,80 % 2021 - 2028	/			8 000
TPCI.065	TPCI 5,90 % 2021-2031	/			9 363
TPCI.066	TPCI 5,90% 2021-2031	/			10 000
TPCI.067	TPCI 5,90 % 2021-2036	/			10 200
TPCI.068	TPCI 5,90 % 2022-2037	/			10 000
TPCI.057	TPCI 5,80% 2020-2027	/			7 600
TPCI.058	TPCI 5,80% 2021-2028	/			8 000
TPCI.059	TPCI 5,90% 2021-2031	/			9 056
TPCI.060	TPCI 5,80% 2021-2028	/			10 000
TPCI.061	TPCI 5,90% 2021-2031	/			10 000
TPCI.062	TPCI 5,80 % 2021 -2028	/			7 920
TPCI.051	TPCI 5,80 % 2020-2027	/			6 000
TPCI.052	TPCI 5,90 % 2020 -2030	/			7 500
TPCI.053	TPCI 5,80% 2020-2027	/			8 480
TPCI.054	TPCI 5,90% 2020-2030	/			8 575
TPCI.055	TPCI 5,80% 2020 -2027	/			8 400
TPCI.056	TPCI 5,90% 2020- 2030	/			9 450
TPCI.045	TPCI 5,80% 2020 -2027	/			6 000
TPCI.046	TPCI 5,90% 2020 - 2030	/			7 650
TPCI.047	TPCI 5,80% 2020 - 2027	/			6 150
TPCI.048	TPCI 5,80% 2020- 2027	/			5 940
TPCI.049	TPCI 5,90% 2020- 2030	/			7 564
TPCI.050	TPCI 5,90% 2020-2030	/	7,500	187	7 500
TPCI.039	TPCI 5,75% 2019 - 2026	/			6 420
TPCI.040	TPCI 5,75% 2019-2026	/			6 000
TPCI.041	TPCI 5,80% 2020-2027	/			10 000
TPCI.042	TPCI 5,90% 2020-2030	/	10,000	2 850	10 000
TPCI.043	TPCI 5,90% 2020 - 2030	/	10,000	10	10 000
TPCI.044	TPCI 5,80% 2020 - 2027	/	9,800	135	9 800
TPCI.033	TPCI 5.75% 2019-2026	/			4 160
TPCI.034	TPCI 6% 2019-2029	/			6 188
TPCI.035	TPCI 5,75% 2019 -2026	/			10 250
TPCI.036	TPCI 5,75% 2019- 2026	/			10 000
TPCI.037	TPCI 5,80% 2019-2026	/			5 940
TPCI.038	TPCI 5,75% 2019-2026	/	6,000	383	6 000
TPCI.027	TPCI 6% 2017-2025	/			10 250
TPCI.028	TPCI 6% 2018 - 2026	/			10 000
TPCI.029	TPCI 6% 2018-2026	/	10,000	44	10 000
TPCI.030	TPCI 5,95% 2018-2025	/			3 000
TPCI.031	TPCI 5,75% 2019 - 2026	/			10 230
TPCI.032	TPCI 2,23% 2019-2026	/			10 000
TPCI.021	TPCI 6% 2016-2028	/			10 000
TPCI.022	TPCI 5.90% 2016 - 2026	/			9 800
TPCI.023	TPCI 5.90% 2016-2026	/			9 700
TPCI.024	TPCI 6.25% 2017-2029	/			9 700
TPCI.025	TPCI 5,95% 2017-2024 A	/			10 000
TPCI.026	TPCI 5,95% 2017-2024 B	/			10 000
TPBJ.05	TPBJ 5,85 % 2022-2042	/	9,900	19	10 000
TPBJ.06	TPBJ 5,75% 2022-2037	/			10 100
TPBJ.07	TPBJ 5,70% 2023-2030	/			10 000
TPBJ.08	TPBJ 6,20% 2023-2038	/	10,000	42	10 000
TPCI.017	TPCI 3% 2014-2024	/			10 000
TPCI.019	TPCI 5.99% 2015-2025	17	9,850		10 000
TPBF.06	TPBF 6.50% 2018-2025	/			9 112

TPBF.O7	TPBF 6,50% 2018- 2025			/			10 000
TPBF.O8	TPBF 6,50% 2019-2027			/	9,600	198	10 000
TPBF.O9	TPBF 6,50% 2019 - 2027			/	11,000	526	11 000
TPBJ.O3	TPBJ 6,50% 2020-2028			/	10,000	184	10 000
TPBJ.O4	TPBJ 5,50 % 2022-2037			/			10 000
TPBF.O17	TPBF 6,30 % 2023-2030			/	10,000	350	10 000
TPBF.O18	TPBF 6,50% 2023-2033			/	9,950	15	9 900
TPBF.O19	ETAT DU BURKINA 6,30% 2024-2029			/			10 000
TPBF.O20	ETAT DU BURKINA 6,55% 2024-2031			/	10,000	18	10 000
TPBF.O4	TPBF 6.50% 2017-2027			/			10 000
TPBF.O5	TPBF 6,50% 2017-2024			/	10,000	21	10 000
TPBF.O11	TPBF 6,50 % 2020-2028			/	6,668	26	6 668
TPBF.O12	TPBF 6.50% 2021-2031			/			9 850
TPBF.O13	TPBF 6,50 % 2021 - 2031			/	10,000	67	10 000
TPBF.O14	TPBF 6,30% 2022-2034			/	9,600	1 030	9 999
TPBF.O15	ETAT DU BURKINA 6,30 % 2022-2			/	9,900	10	10 000
TPBF.O16	ETAT DU BURKINA 6% 2023-2028			/	10,000	50	10 000
EOS.O16	ETAT DU SENEGAL 6,45 % 2024-2031			/	10,000	200	9 900
EOS.O17	ETAT DU SENEGAL 6,65 % 2024-2034			/			10 000
EOS.O7	ETAT SENEGAL 6.30% 2015-2025			/			10 000
EOS.O8	ETAT DU SENEGAL 5,95% 2022-2034			/	9,900	50	10 000
EOS.O9	ETAT DU SENEGAL 6,00 % 2023-20			/	10,000	64	10 000
TPBF.O10	TPBF 6,50% 2020 - 2028			/			5 833
EOS.O10	ETAT DU SENEGAL 6,15 % 2023-2030	11	9,250	/			10 000
EOS.O11	ETAT DU SENEGAL 6,35 % 2023-2033			/	10,000	38	10 000
EOS.O12	ETAT DU SENEGAL 6,15 % 2023-2028			/			9 500
EOS.O13	ETAT DU SENEGAL 6,30 % 2023-2030	8	10,000	/			10 000
EOS.O14	ETAT DU SENEGAL 6,50 % 2023-2033			/			10 000
EOS.O15	ETAT DU SENEGAL 6,25 % 2024-2029			/			9 850
EOM.O4	ETAT DU MALI 6,50% 2019-2027			/			6 000
EOM.O5	ETAT DU MALI 6,50% 2020-2028			/	8,000	60	8 000
EOM.O6	ETAT DU MALI 6,50% 2020-2027			/	8,000	71	7 999
EOM.O7	ETAT DU MALI 6.50% 2021-2031			/	8,400	180	8 400
EOM.O8	ETAT DU MALI 6,20 % 2022-2032			/	10,000	217	10 000
EOM.O9	ETAT DU MALI 6,30% 2022-2032			/			9 800
BIDC.O4	BIDC-EBID 6.10% 2017-2027			/	3,750	193	3 750
BIDC.O5	BIDC-EBID 6,40% 2019-2026			/	10,000	68	10 000
BIDC.O6	BIDC-EBID 6,50 % 2021-2028	52	8,000	/			8 000
BIDC.O7	BIDC-EBID 5,90% 2022-2029			/	10,000	119	10 000
CRRH.O10	CRRH-UEMOA 6,10% 2022-2037			/	10,000	1 768	10 000
CRRH.O2	CRRH-UEMOA 6.10% 2012-2024			/			9 800
CRRH.O4	CRRH-UEMOA 6% 2014-2024			/			10 000
CRRH.O5	CRRH-UEMOA 5.85% 2015-2025			/	10,000	40	10 000
CRRH.O6	CRRH-UEMOA 5.85% 2016-2026			/			10 000
CRRH.O7	CRRH-UEMOA 5.95% 2017-2029			/	4,583	1 119	4 583
CRRH.O8	CRRH-UEMOA 5.95% 2018-2030			/			5 417
CRRH.O9	CRRH-UEMOA 6.05% 2018-2033			/			6 333

SUKUK ET TITRES ASSIMILES

Symbole	Titre	Quantité résiduelle à l'achat	Cours Achat / Vente	Quantité résiduelle à la vente	Cours de Référence
SUKSN.S2	SUKUK SN 6% 2016-2026		/		10 750
SUKTG.S1	SUKUK TG 6.5% 2016-2026		/		10 750

CALENDRIER DES ASSEMBLEES GENERALES
ANNEE : 2024

Société	Nature	Date	Heure	Lieu
ORAGROUP	Mixte	15/10/2024	10:00:00	Hôtel 2 Février, Lomé - Togo
BANK OF AFRICA CI	Extraordinaire	10/10/2024	10:00:00	siège de la Banque au Plateau (4è étage)
COBANK CI	Ordinaire	04/10/2024	10:00:00	Caisse de Retraite par Répartition avec Epargne de l'Union Monétaire Ouest Africaine (CRRAE-UMOA) sise à Abidjan Plateau, Rue Privée, Angle Boulevard Botreau Roussel
SOLIBRA	Extraordinaire	11/09/2024	09:30:00	Espace Latrille Event sis à Cocody Boulevard Latrille, Carrefour Duncan, salle Félix Houphouët Boigny
UNILEVER CI	Ordinaire	06/09/2024	09:00:00	Salle Tamarin de l'Hôtel Azalaï sis à Abidjan Marcory Boulevard Valery Giscard d'Estaing
SUCRIVOIRE	Mixte	26/08/2024	09:30:00	VISIOCONFERENCE
BANK OF AFRICA NG	Extraordinaire	22/08/2024	10:00:00	Centre de Formation de la BOA-NIGER (sise à BOA-Siège)
BANK OF AFRICA BN	Extraordinaire	20/08/2024	10:00:00	NOVOTEL, salle Baobab 2 & 3 à Cotonou
BANK OF AFRICA SN	Extraordinaire	16/08/2024	09:30:00	3ème Etage Immeuble Elan I, Almadies, Zone 12, Route de Ngor à Dakar
BANK OF AFRICA BF	Extraordinaire	13/08/2024	10:00:00	Hôtel BRAVIA à la Salle LAAFI
BANK OF AFRICA ML	Extraordinaire	13/08/2024	09:30:00	Immeuble BANK OF AFRICA, Avenue du Mali, Quartier ACI 2000
AIR LIQUIDE CI	Mixte	22/07/2024	14:00:00	SALLE DE CONFÉRENCE DE LA CRRAE-UMOA, à Abidjan
VIVO ENERGY CI	Ordinaire	28/06/2024	09:30:00	Espace Crystal situé à Marcory zone 4C, 805 rue Chevalier de Clieu non loin des Sapeurs Pompiers
SODECI	Ordinaire	27/06/2024	08:30:00	VISIOCONFERENCE
SERVAIR ABIDJAN CI	Ordinaire	27/06/2024	11:00:00	Salle JEWELS de la CGECI sise au Plateau, Avenue Lamblin
UNIWAX CI	Ordinaire	27/06/2024	09:00:00	Espace Latrille Events, sis à Abidjan, Cocody II-Plateaux (Carrefour Duncan)
CFAO MOTORS CI	Mixte	27/06/2024	09:00:00	Siège social sis à Abidjan, 117, Boulevard de Marseille
CIE CI	Ordinaire	26/06/2024	10:00:00	Visioconférence
SAFCA CI	Ordinaire	25/06/2024	10:00:00	Siège de la société, sis à Abidjan, 1, Rue des Carrossiers, Zone 3 C (Face SOCOCE Treichville)
ORAGROUP	Mixte	25/06/2024	10:00:00	Hôtel 2 Février situé à Place de l'indépendance BP 131 Lomé
ONATEL BF	Ordinaire	24/06/2024	10:30:00	ROYAL BEACH HÔTEL, OUAGADOUGOU-BURKINA FASO
SITAB	Ordinaire	21/06/2024	10:00:00	SALLE JEWELS de la CGECI (Plateau)
TRACTAFRIC CI	Ordinaire	21/06/2024	10:00:00	Hôtel AZALAI ABIDJAN
TOTAL	Mixte	21/06/2024	10:00:00	Radisson Blu Hotel Abidjan Airport sis au boulevard de l'Aéroport Abidjan, Port Bouët
FILTISAC CI	Ordinaire	20/06/2024	10:00:00	Espace Latrille Events - Salle KOSSIA, II-Plateaux Boulevard Latrille, Abidjan - Cocody
BERNABE CI	Ordinaire	20/06/2024	10:00:00	ABIDJAN, salle de conférence GEWELS de la Maison du Patronat Ivoirien (CGECI) au Plateau
SMB	Ordinaire	14/06/2024	09:30:00	Amphithéâtre de la CGECI (La Maison de l'Entreprise) sis à Abidjan-Plateau, à l'Angle du Boulevard de la République et de l'Avenue Lamblin
MOVIS CI	Extraordinaire	14/06/2024	10:45:00	Siège social de MOVIS CI (Situé à Vridi, zone Industrielle, dans la Rue des Conteneurs)
MOVIS CI	Ordinaire	14/06/2024	09:30:00	Siège social de MOVIS CI (Situé à Vridi, en zone Industrielle, dans la Rue des Conteneurs)
PALM CI	Ordinaire	13/06/2024	09:00:00	VISIOCONFERENCE
NESTLE CI	Ordinaire	11/06/2024	10:00:00	Espace CRYSTAL, situé à Abidjan, Zone 4 C, 08 Rue du Chevalier de Clieu « Salle DIAMANT »
COBANK TG	Mixte	06/06/2024	10:00:00	Salle de conférence du Centre Panafricain Ecobank, 2365, Boulevard du Mono, Lomé, Togo
SAPH CI	Ordinaire	04/06/2024	09:00:00	VISIOCONFERENCE
SIB	Mixte	04/06/2024	10:00:00	CRRAE-UMOA (Abidjan - Plateau Angle Boulevard Botreau Roussel, Rue Privée CRRAE-UMOA)
SOLIBRA	Ordinaire	31/05/2024	09:30:00	Espace LATRILLE EVENTS, Cocody Boulevard Latrille, Carrefour Duncan
SETAO CI	Ordinaire	30/05/2024	10:00:00	Hôtel TIAMA (salon EBENE)
TOTAL SENEGAL S.A.	Ordinaire	29/05/2024	10:00:00	Hôtel Radisson Blu Dakar
NEI-CEDA CI	Ordinaire	28/05/2024	10:00:00	Hôtel TIAMA, Abidjan - Plateau
SGB CI	Mixte	28/05/2024	09:00:00	Espace Latrille Events, sis à Abidjan Commune de Cocody, aux Deux-Plateaux Boulevard Latrille

BICI CI	Ordinaire	27/05/2024	10:00:00	Auditorium de la Maison des Entreprises (CGECI) sise au Plateau
BICI CI	Extraordinaire	27/05/2024	11:30:00	Auditorium de la Maison des Entreprises (CGECI) sise au Plateau
SOGB	Ordinaire	24/05/2024	10:30:00	Immeuble CRRAE - UEMOA sis à Abidjan Plateau
NSBC	Ordinaire	23/05/2024	10:30:00	Amphithéâtre de la Caisse de Retraite par Répartition avec Epargne de l'UMOA (CRRAE-UMOA), sis à Abidjan-Plateau, boulevard Botreau ROUSSEL
ECOBANK CI	Ordinaire	25/04/2024	10:00:00	Hôtel Radisson Blu, sis à Abidjan Port-Bouët, route de l'Aéroport International Félix Houphouët Boigny
SONATEL	Ordinaire	25/04/2024	10:00:00	PAR VISIOCONFERENCE dans ses locaux situés au Technopole à Dakar
BANK OF AFRICA ML	Ordinaire	23/04/2024	09:30:00	Siège de la banque à l'Immeuble BANK OF AFRICA, Avenue du Mali, Quartier ACI 2000
BANK OF AFRICA SN	Ordinaire	18/04/2024	09:30:00	Immeuble Elan II au 2ème Etage, Almadies, Zone 12, Route de Ngor à Dakar
ORANGE CI	Ordinaire	16/04/2024	10:00:00	Siège de la société, sis à Abidjan, Cocody Riviera Golf, Boulevard de France, Immeuble Orange Village
BANK OF AFRICA BN	Ordinaire	12/04/2024	09:00:00	Hôtel Golden Tulip à Cotonou
CORIS BANK INTERNATIONAL	Ordinaire	12/04/2024	09:00:00	Sopatel Hôtel Silmandé
SICABLE	Ordinaire	05/04/2024	10:00:00	Hôtel TIAMA, ABIDJAN
BANK OF AFRICA NG	Ordinaire	04/04/2024	10:00:00	Centre de Formation de BOA-NIGER (BOA-Siège)
BANK OF AFRICA BF	Ordinaire	28/03/2024	10:00:00	Salle WANGO I à l'hôtel LANCASTER (EX LAICO HOTEL) OUAGA 2000
BANK OF AFRICA CI	Ordinaire	28/03/2024	10:00:00	Salle Fromager de l'hôtel IVOTEL du Plateau (10ème étage)
AIR LIQUIDE CI	Ordinaire	10/01/2024	10:00:00	Salle de conférence de la CRRAE-UMOA

L'actualité de la BRVM sur nos plateformes digitales

Infos BRVM

Pour recevoir les informations boursières par SMS, souscrivez :



Côte d'Ivoire : *430#
Bénin : *430*15#



Côte d'Ivoire : #139#
Burkina Faso : *310#



Côte d'Ivoire : *431#
Niger : *512*9#
Togo : *310#

Site web

www.brvm.org

Application Mobile

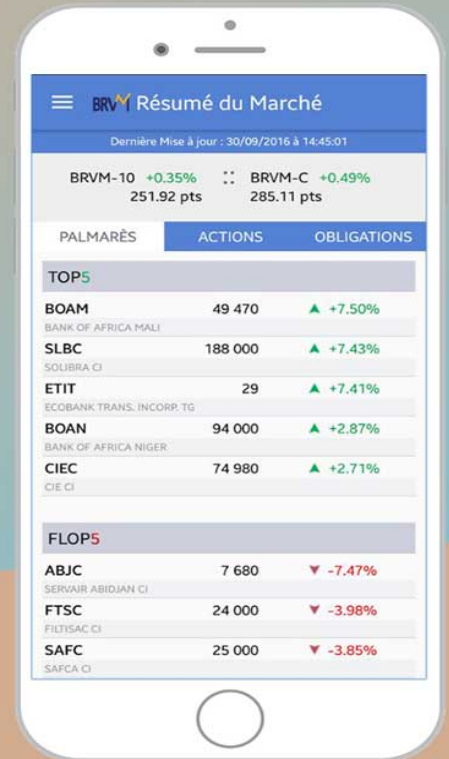

Nous suivre sur :



AVIS N° 245 - 2024 / BRVM / DG

Emprunts obligataires
" TPCI 5,90 % 2024-2029 "
" TPCI 6,00 % 2024-2031 "

RESULTATS DE PREMIERE COTATION

La Bourse Régionale des Valeurs Mobilières (BRVM) porte à la connaissance du public et des intervenants du marché que la première cotation des obligations « TPCI 5,90 % 2024-2029 » et « TPCI 6,00 % 2024-2031 » a eu lieu ce **jeudi 03 octobre 2024**.

Lesdites obligations ont coté à 10 000 FCFA chacune et 500 titres de chacune des valeurs ont été échangés, pour une valeur totale de 10 000 000 de Francs CFA.

10 162 942 obligations « TPCI 5,90 % 2024-2029 » et 7 744 260 obligations « TPCI 6,00 % 2024-2031 » ont été admis au Compartiment des obligations de la BRVM, pour une capitalisation boursière totale de 179,07 milliards de Francs CFA.

Pour toute information complémentaire concernant cet avis, veuillez contacter la BRVM à son siège ou les Antennes Nationales de Bourse établies dans chacun des pays de l'UEMOA.

Fait à Abidjan, le 03 octobre 2024

Le Directeur Général



Dr. Edoh Kossi AMENOUNVE

AK
r
81

AVIS N° 176-2024 / DCBR / DG

TPCI 5,75 % 2019-2026

**Paiement des intérêts annuels et
remboursement partiel du capital**

Le Dépositaire Central/Banque de Règlement porte à la connaissance des teneurs de compte-conservateurs, que la Direction Générale du Trésor et de la Comptabilité Publique de Côte d'Ivoire procédera, le **17 octobre 2024**, au paiement des intérêts annuels et au remboursement partiel du capital de l'emprunt obligataire dénommé « TPCI 5,75 % 2019-2026 » pour un montant global net d'impôt de **26 149 669 525 (vingt-six milliards cent quarante-neuf millions six cent soixante-neuf mille cinq cent vingt-cinq FCFA)**.

Pour toute information complémentaire, les intéressés sont priés de contacter le service financier de cette opération : SGI EDC Investment Corporation, 01 BP 4107 Abidjan 01 - Tél : (+225) 27 20 21 10 44. Email : eic@ecobank.com.

Fait à Abidjan, le 02 octobre 2024

Pour le Directeur Général
du Dépositaire Central/Banque de Règlement

et par Délégation



Le Directeur du Département des Opérations

Guimba SYLLA



16 septembre 2024

CALENDRIER DE PAIEMENT DES DIVIDENDES

ANNEE : 2024

Titres	Montant du dividende net par action en FCFA	Numéro de l'Avis	Date de publication de l'Avis au BOC	Ex-dividende	Date de paiement du dividende
				T-2	T
BOA COTE D'IVOIRE	684	057-2024 BRVMDG	04/04/2024	25/04/2024	29/04/2024
BOA BURKINA FASO	704	058-2024 BRVMDG	04/04/2024	02/05/2024	06/05/2024
SONATEL SENEGAL	1 575	080-2024 BRVMDG	26/04/2024	15/05/2024	17/05/2024
BOA MALI	144	082-2024 BRVMDG	29/04/2024	16/05/2024	21/05/2024
BOA BENIN	706	070-2024 BRVMDG	22/04/2024	23/05/2024	27/05/2024
ECOBANK CI	594	089-2024 BRVMDG	10/05/2024	28/05/2024	30/05/2024
BOA NIGER	609,15	059-2024 BRVMDG	05/04/2024	29/05/2024	31/05/2024
SICABLE CI	79,58	091-2024 BRVMDG	14/05/2024	29/05/2024	31/05/2024
ORANGE CI	780	092-2024 BRVMDG	14/05/2024	30/05/2024	03/06/2024
SOCIETE GENERALE CI	1 553,847	118-2024 BRVMDG	04/06/2024	21/06/2024	25/06/2024
NEI-CEDA CI	81,78	120-2024 BRVMDG	05/06/2024	21/06/2024	25/06/2024
BOA SENEGAL	300	129-2024 BRVMDG	12/06/2024	25/06/2024	27/06/2024
BICI CI	540,90	122-2024 BRVMDG	07/06/2024	25/06/2024	27/06/2024
TOTALENERGIES MARKETING SENEGAL	207,58	119-2024 BRVMDG	04/06/2024	26/06/2024	28/06/2024
CORIS BANK INTERNATIONAL BURKINA FASO	790	134-2024 BRVMDG	14/06/2024	03/07/2024	05/07/2024
NSIA BANQUE CI	454,829	143-2024 BRVMDG	20/06/2024	04/07/2024	08/07/2024
PALM CI	563,306	152-2024 BRVMDG	02/07/2024	24/07/2024	26/07/2024
SITAB CI	675	165-2024 BRVMDG	12/07/2024	25/07/2024	29/07/2024
CIE CI	171	157-2024 BRVMDG	10/07/2024	26/07/2024	30/07/2024
ONATEL BF	266,44625	155-2024 BRVMDG	05/07/2024	29/07/2024	31/07/2024
SIB CI	495	166-2024 BRVMDG	15/07/2024	29/07/2024	31/07/2024
SOGB CI	207	168-2024 BRVMDG	22/07/2024	02/08/2024	06/08/2024
SAPH CI	64,80	169-2024 BRVMDG	23/07/2024	08/08/2024	12/08/2024
SOLIBRA CI	2 700	228-2024 BRVMDG	11/09/2024	12/09/2024	14/08/2024
NESTLE CI	675	159-2024 BRVMDG	12/07/2024	16/08/2024	20/08/2024
CFAO MOTORS CI	15,87	195-2024 BRVMDG	16/08/2024	28/08/2024	30/08/2024

TOTALENERGIES MARKETING CI	199,5353	213-2024 BRVMDG	02/09/2024	13/09/2024	17/09/2024
TRACTAFRIC MOTORS CI	182,7	221-2024 BRVMDG	06/09/2024	20/09/2024	24/09/2024
SODE CI	481,50	189-2024 BRVMDG	12/08/2024	23/09/2024	25/09/2024
VIVO ENERGY CI	57	225-2024 BRVMDG	10/09/2024	25/09/2024	27/09/2024
SMB CI	1 080	210-2024 BRVMDG	28/08/2024	26/09/2024	30/09/2024
SERVAIR ABIDJAN CI	206,195	234-2024 BRVMDG	16/09/2024	26/09/2024	30/09/2024
FILTISAC CI	143,10	235-2024 BRVM DG	16/09/2024	26/09/2024	30/09/2024

