

<b>BRVM 10</b>	<b>165,16</b>
Variation Jour	↓ -1,32 %
Variation annuelle	↑ 7,59 %



# BULLETIN OFFICIEL DE LA COTE

N° 71

lundi 11 avril 2022

Site : www.brvm.org

<b>BRVM Composite</b>	<b>217,13</b>
Variation Jour	↓ -0,36 %
Variation annuelle	↑ 7,34 %

Evolution des indices

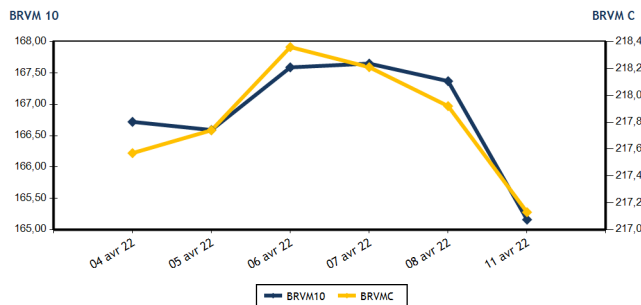

Volumes et valeurs transigés

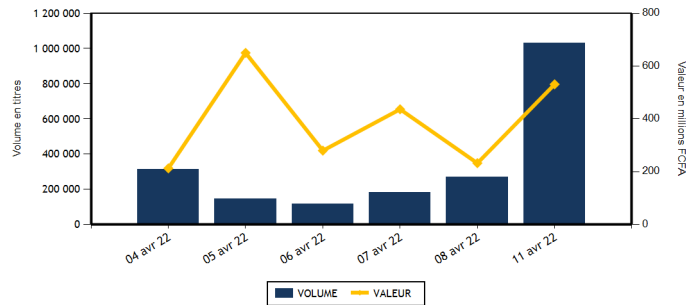

Actions	Niveau	Evol. Jour
Capitalisation boursière (FCFA)(Actions & Droits)	6 536 175 512 279	-0,36 %
Volume échangé (Actions & Droits)	1 026 129	287,90 %
Valeur transigée (FCFA) (Actions & Droits)	494 823 128	174,35 %
Nombre de titres transigés	43	7,50 %
Nombre de titres en hausse	14	100,00 %
Nombre de titres en baisse	19	11,76 %
Nombre de titres inchangés	10	-37,50 %

Obligations	Niveau	Evol. Jour
Capitalisation boursière (FCFA)	7 590 381 219 992	-0,41 %
Volume échangé	4 547	-10,40 %
Valeur transigée (FCFA)	36 065 000	-30,31 %
Nombre de titres transigés	5	150,00 %
Nombre de titres en hausse	0	
Nombre de titres en baisse	2	
Nombre de titres inchangés	3	50,00 %

**PLUS FORTES HAUSSES**

Titres	Cours	Evol. Jour	Evol. annuelle
BOLLORE (SDSC)	2 470	7,39 %	-3,89 %
SITAB CI (STBC)	6 310	5,17 %	2,10 %
SOLIBRA CI (SLBC)	161 000	3,87 %	3,21 %
FILTISAC CI (FTSC)	1 450	3,20 %	-13,69 %
SAFCA CI (SAFC)	1 070	2,88 %	25,88 %

**PLUS FORTES BAISES**

Titres	Cours	Evol. Jour	Evol. annuelle
SICOR CI (SICC)	6 200	-7,46 %	21,09 %
ONATEL BF (ONTBF)	4 550	-5,41 %	15,34 %
CIE CI (CIEC)	2 310	-4,15 %	21,90 %
BICI CI (BICC)	6 000	-4,00 %	-18,92 %
BANK OF AFRICA ML (BOAM)	1 350	-3,57 %	-9,09 %

**INDICES SECTORIELS**

Base = 100 au 14 juin 1999	Nombre de sociétés	Valeur	Evol. Jour	Evol. annuelle	Volume	Valeur	PER moyen
BRVM - INDUSTRIE	12	117,96	2,26 %	7,13 %	19 345	48 956 635	40,73
BRVM - SERVICES PUBLICS	4	510,06	-1,64 %	13,64 %	24 558	153 551 925	8,20
BRVM - FINANCES	15	79,03	-0,21 %	2,46 %	947 770	114 941 838	9,84
BRVM - TRANSPORT	2	598,26	7,27 %	-3,84 %	258	614 470	9,99
BRVM - AGRICULTURE	5	282,16	-1,33 %	15,97 %	24 988	164 833 825	18,00
BRVM - DISTRIBUTION	7	427,12	-0,55 %	4,83 %	8 945	11 539 600	27,26
BRVM - AUTRES SECTEURS	1	1 789,13	0,00 %	98,63 %	265	384 835	8,40
BRVM - PETITES CAPITALISATIONS	-	-	-	-	-	-	-

Indicateurs	1er et 2è Comp.	BRVM PC
PER moyen du marché	12,42	
Taux de rendement moyen du marché	5,46	
Taux de rentabilité moyen du marché	5,88	
Nombre de sociétés cotées	46	
Nombre de lignes obligataires	98	
Volume moyen annuel par séance	1 642 967,00	
Valeur moyenne annuelle par séance	1 777 406 728,04	

Indicateurs	1er et 2è Comp.	BRVM PC
Ratio moyen de liquidité	15,46	
Ratio moyen de satisfaction	28,28	
Ratio moyen de tendance	182,91	
Ratio moyen de couverture	54,67	
Taux de rotation moyen du marché	0,10	
Prime de risque du marché	2,15	
Nombre de SGI participantes	28	

**Définitions**

Volume moyen annuel par séance = Valeur annuelle échangée / nombre de séances  
 Valeur moyenne annuelle par séance = Valeur annuelle échangée / nombre de séances  
 Ratio moyen de liquidité = Moyenne des ratios de liquidité (Titres échangés / Volume des ordres de vente)  
 Ratio moyen de satisfaction = Moyenne des ratios de satisfaction (Titres échangés / Volume des ordres d'achat)  
 Ratio moyen de tendance = Moyenne des ratios de tendance (Volume des ordres d'achat / Volume des ordres de vente)  
 Ratio moyen de couverture = Moyenne des ratios de couverture (Volume des ordres de vente / Volume des ordres d'achat)

Taux moyen de rotation = moyenne des taux de rotation des actions cotées (volume transigé / capi flottante)  
 PER moyen du marché = moyenne des PER des actions cotées ayant un PER positif  
 Taux de rendement moyen = moyenne des taux de rendement des actions cotées ayant distribué un dividende  
 Taux de rentabilité moyen = moyenne des taux de rentabilité des actions cotées  
 Prime de risque du marché = (1 / le PER moyen du marché) - le taux de référence actuel des emprunts d'Etat



**MARCHE DES ACTIONS**

Symbole	Titre	Cours Précédent	Cours du jour		Variation jour	Séance de cotation		Cours Référence	Variation de l'année précédente	Dernier dividende payé		Rdt. Net	PER
			Ouv.	Clôt.		Volume	Valeur			Montant net	Date		
<b>SECTEUR - INDUSTRIE</b>		<b>117,96</b>	<b>points</b>	<b>↑</b>	<b>2,26 %</b>								
CABC	SICABLE CI	1 160	1 150	1 160	0,00 %	3 709	4 288 440	1 160	14,29 %	133,00	2-août-21	11,47 %	171,27
FTSC	FILTISAC CI	1 405	1 405	1 450	3,20 %	1 003	1 443 810	1 450	-13,69 %	235,00	30-juil.-21	16,21 %	5,76
NEIC	NEI-CEDA CI	800	800	790	-1,25 %	3 135	2 503 905	790	26,40 %	9,00	28-juin-01		12,59
NTLC	NESTLE CI	6 400	6 100	6 400	0,00 %	38	240 200	6 400	38,98 %	363,67	30-juil.-21	5,68 %	6,76
SEMC	CROWN SIEM CI	695	680	695	0,00 %	727	487 120	695	-9,15 %	14,40	28-déc.-21	2,07 %	23,77
SIVC	AIR LIQUIDE CI	840	845	830	-1,19 %	877	736 045	830	-7,26 %	63,00	29-sept.-17		
SLBC	SOLIBRA CI	155 000	163 500	161 000	3,87 %	11	1 788 500	161 000	3,21 %	2 736,00	3-août-21	1,70 %	15,13
SMBC	SMB CI	7 000	7 000	7 015	0,21 %	493	3 454 000	7 015	1,67 %	810,00	15-juil.-21	11,55 %	5,82
STBC	SITAB CI	6 000	5 800	6 310	5,17 %	4 079	23 492 640	6 310	2,10 %	436,12	2-juil.-21	6,91 %	13,26
TTRC	TRITURAF CI-Ste en Liquidation	490	SP	SP	0,00 %			490	0,00 %	1 440,00	19-juil.-02		
UNLC	UNILEVER CI	4 850	NC	NC	0,00 %			4 850	-0,82 %	1 233,00	9-juil.-12		
UNXC	UNIWAX CI	2 000	1 995	2 000	0,00 %	5 273	10 521 975	2 000	0,00 %	18,00	16-juil.-21	0,90 %	112,23
<b>TOTAL</b>						<b>19 345</b>	<b>48 956 635</b>						<b>40,73</b>
<b>SECTEUR - SERVICES PUBLICS</b>		<b>510,06</b>	<b>points</b>	<b>↓</b>	<b>-1,64 %</b>								
CIEC	CIE CI	2 410	2 400	2 310	-4,15 %	2 668	6 164 390	2 310	21,90 %	167,14	14-juil.-21	7,24 %	8,00
ONTBF	ONATEL BF	4 810	4 785	4 550	-5,41 %	17 562	79 550 970	4 550	15,34 %	399,56	1-juin-21	8,78 %	9,56
SDCC	SODE CI	4 400	4 400	4 300	-2,27 %	76	328 200	4 300	0,12 %	337,50	27-juil.-21	7,85 %	8,98
SNTS	SONATEL SN	15 900	15 895	15 800	-0,63 %	4 252	67 508 365	15 800	13,06 %	1 225,00	17-mai-21	7,75 %	6,26
<b>TOTAL</b>						<b>24 558</b>	<b>153 551 925</b>						<b>8,20</b>
<b>SECTEUR - FINANCES</b>		<b>79,03</b>	<b>points</b>	<b>↓</b>	<b>-0,21 %</b>								
BICC	BICI CI	6 250	6 000	6 000	-4,00 %	2 401	14 406 000	6 000	-18,92 %	50,00	6-juil.-21	0,83 %	10,41
BOAB	BANK OF AFRICA BN	6 610	6 615	6 620	0,15 %	488	3 227 520	6 620	24,91 %	436,00	20-mai-21	6,59 %	8,06
BOABF	BANK OF AFRICA BF	5 895	5 895	5 900	0,08 %	655	3 852 705	5 900	-4,84 %	370,00	3-mai-21	6,27 %	6,11
BOAC	BANK OF AFRICA CI	5 595	5 500	5 500	-1,70 %	5 754	31 661 005	5 500	-6,06 %	315,00	12-mai-21	5,73 %	7,74
BOAM	BANK OF AFRICA ML	1 400	1 400	1 350	-3,57 %	703	954 200	1 350	-9,09 %	271,00	15-mai-19		11,79
BOAN	BANK OF AFRICA NG	6 750	6 750	6 750	0,00 %	2 000	13 501 950	6 750	32,35 %	429,66	6-mai-21	6,37 %	9,34
BOAS	BANK OF AFRICA SENEGAL	2 510	2 510	2 510	0,00 %	701	1 737 930	2 510	6,81 %	161,01	1-juin-21	6,41 %	5,44
CBIBF	CORIS BANK INTERNATIONAL	9 700	9 505	9 790	0,93 %	374	3 597 225	9 790	-6,76 %	406,00	6-juil.-21	4,15 %	6,73
ECOC	ECOBANK COTE D'IVOIRE	5 045	5 100	5 045	0,00 %	162	820 105	5 045	5,43 %	294,30	6-mai-21	5,83 %	8,10
ETIT	ECOBANK TRANS. INCORP. TG	17	17	17	0,00 %	929 571	15 481 628	17	-5,56 %	1,21	28-avr.-17		1,59
NSBC	NSIA BANQUE COTE D'IVOIRE	5 795	5 795	5 795	0,00 %	107	620 215	5 795	-6,31 %	77,69	27-juil.-20	1,34 %	19,91
ORGT	ORAGROUP TOGO	3 900	3 900	4 000	2,56 %	2 100	8 201 750	4 000	-4,53 %	59,52	17-juil.-20	1,49 %	29,41
SAFC	SAFCA CI	1 040	1 045	1 070	2,88 %	530	566 350	1 070	25,88 %	23,04	29-juil.-11		
SGBC	SOCIETE GENERALE COTE D'IVOIRE	13 400	13 395	13 200	-1,49 %	751	9 932 155	13 200	24,59 %	368,30	30-juin-21	2,79 %	6,09
SIBC	SOCIETE IVOIRIENNE DE BANQUE	4 360	4 360	4 300	-1,38 %	1 473	6 381 100	4 300	7,90 %	360,00	23-juil.-21	8,37 %	7,10
<b>TOTAL</b>						<b>947 770</b>	<b>114 941 838</b>						<b>9,84</b>
<b>SECTEUR - TRANSPORT</b>		<b>598,26</b>	<b>points</b>	<b>↑</b>	<b>7,27 %</b>								
SDSC	BOLLORE	2 300	2 300	2 470	7,39 %	258	614 470	2 470	-3,89 %	100,00	11-août-21	4,05 %	9,99
SVOC	MOVIS CI	2 395	SP	SP	0,00 %			2 395	0,00 %	270,00	5-juil.-99		

TOTAL	258	614 470	9,99
-------	-----	---------	------

**MARCHE DES ACTIONS**

Symbole	Titre	Cours Précédent	Cours du jour		Variation jour	Séance de cotation		Cours Référence	Variation de l'année précédente	Dernier dividende payé		Rdt. Net	PER
			Ouv.	Clôt.		Volume	Valeur			Montant net	Date		
<b>SECTEUR - AGRICULTURE</b>		<b>282,16</b>	<b>points</b>		<b>↓</b>	<b>-1,33 %</b>							
PALC	PALM CI	9 250	9 225	9 160	-0,97 %	16 340	150 053 135	9 160	31,04 %	102,51	27-août-21	1,12 %	40,21
SCRC	SUCRIVOIRE	1 010	1 000	1 000	-0,99 %	7 418	7 418 180	1 000	4,17 %	40,50	20-août-21	4,05 %	10,96
SICC	SICOR CI	6 700	6 900	6 200	-7,46 %	205	1 428 000	6 200	21,09 %	1 919,00	25-sept.-00		3,76
SOGC	SOGB CI	6 000	5 990	5 950	-0,83 %	753	4 481 750	5 950	19,00 %	250,00	15-juil.-21	4,20 %	16,80
SPHC	SAPH CI	5 450	5 400	5 340	-2,02 %	272	1 452 760	5 340	2,79 %	132,30	24-août-21	2,48 %	18,28
<b>TOTAL</b>						<b>24 988</b>	<b>164 833 825</b>						<b>18,00</b>
<b>SECTEUR - DISTRIBUTION</b>		<b>427,12</b>	<b>points</b>		<b>↓</b>	<b>-0,55 %</b>							
ABJC	SERVAIR ABIDJAN CI	1 820	1 810	1 805	-0,82 %	1 705	3 085 075	1 805	3,14 %	164,96	30-sept.-19		
BNBC	BERNABE CI	2 250	2 310	2 300	2,22 %	237	546 300	2 300	5,75 %	45,00	19-juil.-19		24,18
CFAC	CFAO MOTORS CI	1 135	1 135	1 140	0,44 %	1 007	1 124 610	1 140	-4,20 %	22,15	15-juil.-21	1,94 %	54,71
PRSC	TRACTAFRIC MOTORS CI	4 600	4 600	4 605	0,11 %	4	18 410	4 605	9,64 %	162,90	2-sept.-21	3,54 %	25,31
SHEC	VIVO ENERGY CI	890	880	900	1,12 %	5 014	4 432 525	900	4,65 %	63,90	26-nov.-20	7,10 %	
TTLC	TOTAL CI	2 300	2 300	2 240	-2,61 %	190	434 300	2 240	6,67 %	109,31	27-sept.-21	4,88 %	18,44
TTLS	TOTAL SN	2 575	2 405	2 540	-1,36 %	788	1 898 380	2 540	28,61 %	223,60	30-juil.-21	8,80 %	13,65
<b>TOTAL</b>						<b>8 945</b>	<b>11 539 600</b>						<b>27,26</b>
<b>AUTRES SECTEURS</b>		<b>1 789,13</b>	<b>points</b>		<b>→</b>	<b>0,00 %</b>							
STAC	SETAO CI	1 450	1 455	1 450	0,00 %	265	384 835	1 450	98,63 %	66,15	16-juil.-21	4,56 %	8,40
<b>TOTAL</b>						<b>265</b>	<b>384 835</b>						<b>8,40</b>
<b>TOTAL - Marché des actions</b>						<b>1 026 129</b>	<b>494 823 128</b>						

**MARCHE DES DROITS**

Symbole	Titre	Cours Précédent	Cours du jour		Variation jour	Séance de cotation		Cours Référence	Variation depuis l'origine	Parité	Periode de négociation	
			Ouv.	Clôt.		Volume	Valeur				Début	fin
<b>TOTAL</b>												
<b>TOTAL - Marché des droits</b>												

**TROISIEME COMPARTIMENT - BRVM PETITES CAPITALISATIONS**

Symbole	Titre	Cours Précédent	Cours du jour		Variation jour	Séance de cotation		Cours Référence	Variation depuis l'origine
			Ouv.	Clôt.		Volume	Valeur		
<b>TOTAL</b>									
<b>TOTAL - 3ème Compartiment - BRVM PC</b>									

**Légende:**  
 (d) Ex-dividende (d) Variation par rapport au cours de référence  
 Cours du jour: Ouv.: Ouverture Clôt.: Clôture Moy.: Moyen  
 Mentions : NC: Non Coté Ex-c: Ex-coupon Ex-d: Ex-droit SP: Suspendu Val-T: Valeur Théorique  
 PER = Cours / BNPA selon les données disponibles Rdt. Net: Rendement net (DNPA / Cours)  
 Comp.: 1 - Premier Compartiment 2 - Second Compartiment 3 - Compartiment de croissance  
 Ratio de liquidité = Titres échangés / Volume des ordres de vente  
 : Progression de l'indice sectoriel : Stabilité de l'indice sectoriel : Recul de l'indice sectorie

MARCHE DES OBLIGATIONS

Symbole	Titre	Valeur nominale	Cours Précédent	Cours du jour	Cours Référence	Séance de cotation		Coupon couru	Coupon d'intérêt		Type Amort	
						Volume	Valeur	Période	Montant net	Eché.		
<b>OBLIGATIONS D'ETAT</b>												
EOM.01	ETAT DU MALI 6.20% 2016-2023	3 332	3 565	NC	3 565.24			182,81	A	206,58	23-mai-22	ACD
EOM.02	Etat du Mali 6.50% 2017-2024	6 000	6 000	6 000	6 000	2 500	15 000 000	380,38	A	390,00	20-avr.-22	AC
EOM.03	ETAT DU MALI 6,50 % 2018-2025	8 000	8 000	NC	8 000			334,79	A	650,00	5-oct.-22	AC
EOM.04	ETAT DU MALI 6,50% 2019-2027	10 000	10 000	NC	10 000			486,16	A	650,00	12-juil.-22	AC
EOM.05	ETAT DU MALI 6,50% 2020-2028	10 000	10 100	NC	10 100			26,71	A	650,00	27-mars-23	ACD
EOM.06	ETAT DU MALI 6,50% 2020-2027	10 000	10 600	10 000	10 000	50	500 000	235,07	A	650,00	30-nov.-22	AC
EOM.07	ETAT DU MALI 6.50% 2021-2031	10 000	10 700	NC	10 700			641,10	A	650,00	16-avr.-22	AC
EOS.05	ETAT SENEGAL 6.50% 2013-2023	10 000	10 000	NC	10 000			129,28	S	325,00	29-juil.-22	ACD
EOS.07	ETAT SENEGAL 6.30% 2015-2025	10 000	10 700	NC	10 700			236,47	S	312,41	25-mai-22	ACD
TPBF.O10	TPBF 6,50% 2020 - 2028	10 000	10 000	NC	10 000			38,86	S	325,00	20-sept.-22	ACD
TPBF.O11	TPBF 6,50 % 2020-2028	10 000	10 150	NC	10 150			165,19	S	325,00	9-juil.-22	ACD
TPBF.O12	TPBF 6.50% 2021-2031	10 000	10 700	NC	10 700			30,03	S	325,00	25-sept.-22	ACD
TPBF.O13	TPBF 6,50 % 2021 - 2031	10 000	10 500	NC	10 500			170,58	S	325,00	6-juil.-22	ACD
TPBF.O4	TPBF 6.50% 2017-2027	10 000	10 700	NC	10 700			124,66	S	322,33	31-juil.-22	ACD
TPBF.O5	TPBF 6,50% 2017-2024	10 000	10 700	NC	10 700			183,93	S	325,00	29-juin-22	ACD
TPBF.O6	TPBF 6.50% 2018-2025	10 000	10 700	NC	10 700			226,16	S	324,11	5-juin-22	ACD
TPBF.O7	TPBF 6,50% 2018- 2025	10 000	10 000	NC	10 000			263,95	S	325,00	15-mai-22	AC
TPBF.O8	TPBF 6,50% 2019-2027	10 000	10 500	NC	10 500			277,81	S	322,33	6-mai-22	ACD
TPBF.O9	TPBF 6,50% 2019 - 2027	10 000	10 700	NC	10 700			5,33	S	325,00	8-oct.-22	ACD
TPBJ.O3	TPBJ 6,50% 2020-2028	10 000	10 000	NC	10 000			407,81	A	650,00	25-août-22	AC
TPCI.O16	TPCI 6.55% 2014-2022	10 000	9 800	NC	9 800			585,01	A	655,00	20-mai-22	ACD
TPCI.O17	TPCI 3% 2014-2024	10 000	10 000	NC	10 000			93,13	S	150,00	19-juin-22	ACD
TPCI.O19	TPCI 5.99% 2015-2025	10 000	10 000	NC	10 000			544,84	A	599,00	14-mai-22	ACD
TPCI.O20	TPCI 5.85% 2015-2022	10 000	10 000	NC	10 000			9,59	S	292,50	5-oct.-22	ACD
TPCI.O21	TPCI 6% 2016-2028	10 000	10 700	NC	10 700			4,93	A	600,00	8-avr.-23	ACD
TPCI.O22	TPCI 5.90% 2016 - 2026	10 000	10 000	NC	10 000			484,93	A	590,00	15-juin-22	ACD
TPCI.O23	TPCI 5.90% 2016-2026	10 000	10 215	NC	10 215			234,38	A	590,00	17-nov.-22	ACD
TPCI.O24	TPCI 6.25% 2017-2029	10 000	10 700	NC	10 700			18,78	S	312,50	30-sept.-22	ACD
TPCI.O25	TPCI 5,95% 2017-2024 A	10 000	10 220	NC	10 220			276,25	S	297,50	24-avr.-22	ACD
TPCI.O26	TPCI 5,95% 2017-2024 B	10 000	10 050	NC	10 050			249,83	S	297,50	10-mai-22	ACD
TPCI.O27	TPCI 6% 2017-2025	10 000	10 250	NC	10 250			169,78	S	300,00	29-juin-22	ACD
TPCI.O28	TPCI 6% 2018 - 2026	10 000	10 700	NC	10 700			414,25	A	600,00	2-août-22	ACD
TPCI.O29	TPCI 6% 2018-2026	10 000	10 200	NC	10 200			286,03	A	600,00	19-oct.-22	ACD
TPCI.O30	TPCI 5,95% 2018-2025	8 000	8 216	NC	8 216			155,19	S	237,35	13-juin-22	ACD
TPCI.O31	TPCI 5,75% 2019 - 2026	10 000	10 230	NC	10 230			464,73	A	575,00	20-juin-22	ACD
TPCI.O32	TPCI 2,23% 2019-2026	10 000		NC				540,70	A	669,00	20-juin-22	ACD
TPCI.O33	TPCI 5.75% 2019-2026	8 000	8 560	NC	8 560			27,73	A	460,00	20-mars-23	ACD
TPCI.O34	TPCI 6% 2019-2029	8 750	8 750	NC	8 750			31,64	A	525,00	20-mars-23	ACD
TPCI.O35	TPCI 5,75% 2019 -2026	10 000	10 000	NC	10 000			431,64	A	575,00	11-juil.-22	ACD
TPCI.O36	TPCI 5,75% 2019- 2026	10 000	10 180	NC	10 180			367,05	A	575,00	21-août-22	ACD
TPCI.O37	TPCI 5,80% 2019-2026	10 000	10 290	NC	10 290			203,40	A	580,00	4-déc.-22	ACD
TPCI.O38	TPCI 5,75% 2019-2026	10 000	10 150	NC	10 150			201,64	A	575,00	4-déc.-22	ACD
TPCI.O39	TPCI 5,75% 2019 - 2026	10 000	10 700	NC	10 700			277,26	A	575,00	17-oct.-22	ACD
TPCI.O40	TPCI 5,75% 2019-2026	10 000	10 200	NC	10 200			143,36	A	575,00	10-janv.-23	ACD
TPCI.O41	TPCI 5,80% 2020-2027	10 000	10 700	NC	10 700			66,74	A	580,00	28-févr.-23	ACD
TPCI.O42	TPCI 5,90% 2020-2030	10 000	10 700	NC	10 700			67,89	A	590,00	28-févr.-23	ACD
TPCI.O43	TPCI 5,90% 2020 - 2030	10 000	10 500	NC	10 500			570,60	A	590,00	23-avr.-22	ACD
TPCI.O44	TPCI 5,80% 2020 - 2027	10 000	10 075	NC	10 075			560,93	A	580,00	23-avr.-22	ACD
TPCI.O45	TPCI 5,80% 2020 -2027	10 000	10 195	NC	10 195			475,12	A	580,00	16-juin-22	ACD
TPCI.O46	TPCI 5,90% 2020 - 2030	10 000	10 500	NC	10 500			483,32	A	590,00	16-juin-22	ACD
TPCI.O47	TPCI 5,80% 2020 - 2027	10 000	10 250	NC	10 250			475,12	A	580,00	16-juin-22	ACD
TPCI.O48	TPCI 5,80% 2020- 2027	10 000	10 000	NC	10 000			406,79	A	580,00	29-juil.-22	ACD
TPCI.O49	TPCI 5,90% 2020- 2030	10 000	10 085	NC	10 085			413,81	A	590,00	29-juil.-22	ACD
TPCI.O50	TPCI 5,90% 2020-2030	10 000	10 000	NC	10 000			365,32	A	590,00	28-août-22	ACD
TPCI.O51	TPCI 5,80% 2020-2027	10 000	10 150	NC	10 150			303,51	A	580,00	2-oct.-22	ACD
TPCI.O52	TPCI 5,90 % 2020-2030	10 000	10 700	NC	10 700			308,74	A	590,00	2-oct.-22	ACD
TPCI.O53	TPCI 5,80% 2020-2027	10 000	10 600	NC	10 600			262,19	A	580,00	28-oct.-22	ACD
TPCI.O54	TPCI 5,90% 2020-2030	10 000	10 300	NC	10 300			266,71	A	590,00	28-oct.-22	ACD
TPCI.O55	TPCI 5,80% 2020 -2027	10 000	10 500	NC	10 500			171,62	A	580,00	24-déc.-22	ACD
TPCI.O56	TPCI 5,90% 2020- 2030	10 000	10 700	NC	10 700			174,58	A	590,00	24-déc.-22	ACD

lundi 11 avril 2022

TPCI.057	TPCI 5,80% 2020-2027	10 000	10 000	NC	10 000			225,64	A	580,00	20-nov.-22	ACD
TPCI.058	TPCI 5,80% 2021-2028	10 000	10 400	NC	10 400			52,44	A	580,00	9-mars-23	ACD
TPCI.059	TPCI 5,90% 2021-2031	10 000	10 500	NC	10 500			53,34	A	590,00	9-mars-23	ACD
TPCI.060	TPCI 5,80% 2021-2028	10 000	10 000	NC	10 000			529,15	A	580,00	13-mai-22	ACD
TPCI.061	TPCI 5,90% 2021-2031	10 000	10 050	NC	10 050			538,27	A	590,00	13-mai-22	ACD
TPCI.062	TPCI 5,80 % 2021 -2028	10 000	10 700	NC	10 700			452,88	A	580,00	30-juin-22	ACD
TPCI.063	TPCI 5,90% 2021 -2031	10 000	10 000	NC	10 000			434,74	A	590,00	30-juin-22	ACD
TPCI.064	TPCI 5,80 % 2021 - 2028	10 000	10 180	NC	10 180			378,19	A	580,00	16-août-22	ACD
TPCI.065	TPCI 5,90% 2021-2031	10 000	10 500	NC	10 500			311,97	A	590,00	30-sept.-22	ACD
TPCI.066	TPCI 5,90% 2021-2031	10 000	10 150	NC	10 150			253,78	A	590,00	5-nov.-22	ACD
TPCI.067	TPCI 5,90 % 2021-2036	10 000	10 025	NC	10 025			187,51	A	590,00	16-déc.-22	ACD
TPCI.068	TPCI 5,90 % 2022-2037	10 000	10 000	NC	10 000			111,53	A	590,00	1-févr.-23	ACD
TPNE.01	TRESOR PUBLIC DU NIGER 6,50% 2019-2026	10 000	10 700	NC	10 700			24,93	A	650,00	28-mars-23	ACD
TPNE.02	TRESOR PUBLIC DU NIGER 6,50% 2019 - 2026	10 000	10 700	NC	10 700			450,55	A	650,00	1-août-22	ACD
TPNE.03	TRESOR PUBLIC DU NIGER 6,5% 2020-2027	10 000	10 700	NC	10 700			452,33	A	650,00	31-juil.-22	ACD
TPNE.04	TRESOR PUBLIC DU NIGER 6,30% 2021-2031	10 000	10 600	NC	10 600			396,99	A	630,00	24-août-22	ACD
<b>TOTAL</b>						<b>2 550</b>	<b>15 500 000</b>					

**OBLIGATIONS REGIONALES**

BIDC.04	BIDC-EBID 6.10% 2017-2027	7 500	7 875	NC	7 875			374,77	A	457,50	16-juin-22	ACD
BIDC.05	BIDC-EBID 6,40% 2019-2026	10 000	10 700	10 700	10 700	384	3 847 000	157,35	S	320,00	12-juil.-22	ACD
BIDC.06	BIDC-EBID 6,50 % 2021-2028	10 000	10 500	NC	10 500			256,44	S	322,33	18-mai-22	ACD
CRRH.01	CRRH-UEMOA 6.10% 2012-2022	10 000	9 925	NC	9 925			96,05	S	305,00	13-août-22	AC
CRRH.02	CRRH-UEMOA 6.10% 2012-2024	10 000	10 000	NC	10 000			141,55	S	305,00	17-juil.-22	AC
CRRH.03	CRRH-UEMOA 6% 2013-2023	10 000	10 000	NC	10 000			275,27	S	300,00	26-avr.-22	AC
CRRH.04	CRRH-UEMOA 6% 2014-2024	10 000	9 975	NC	9 975			168,13	S	300,00	30-juin-22	AC
CRRH.05	CRRH-UEMOA 5.85% 2015-2025	10 000	10 000	NC	10 000			155,47	S	290,10	4-juil.-22	AC
CRRH.06	CRRH-UEMOA 5.85% 2016-2026	10 000	10 230	NC	10 230			158,37	S	292,50	3-juil.-22	ACD
CRRH.07	CRRH-UEMOA 5.95% 2017-2029	6 667	6 667	NC	6 667			158,89	S	198,33	17-mai-22	AC
CRRH.08	CRRH-UEMOA 5.95% 2018-2030	7 500	7 500	NC	7 500			136,08	S	223,13	21-juin-22	AC
CRRH.09	CRRH-UEMOA 6.05% 2018-2033	8 000	8 000	NC	8 000			147,59	S	242,00	21-juin-22	AC
<b>TOTAL</b>						<b>384</b>	<b>3 847 000</b>					

**OBLIGATIONS PRIVEES**

BHSN.01	DIASPORA BONDS BHS 6,25% 2019-	10 000	10 700	NC	10 700			155,82	S	309,93	10-juil.-22	ACD
FNSBC.01	FCTC NSIA BANQUE 7 % 2020-2025	6 667	6 667	6 666	6 666.66	3	20 000	32,31	T	114,33	16-juin-22	ACD
FTMC.01	FCTC TEYLIMOM IMMO 7 % 2021-2028	10 000	10 200	NC	10 200			63,38	T	171,50	8-juin-22	ACD
ORGT.02	ORAGROUP SA 7,15% 2021-2028	10 000	10 650	10 600	10 600	1 610	16 698 000	656,07	S	715,00	26-avr.-22	ACD
PADS.03	PAD 6,60% 2020-2027	10 000	10 000	NC	10 000			315,49	S	330,00	19-avr.-22	ACD
SNLC.01	SENELEC 6,50% 2018-2025	6 000	6 360	NC	6 360			15,90	S	195,00	27-sept.-22	AC
SNTS.02	SONATEL 6,50% 2020-2027	10 000	10 700	NC	10 700			142,29	S	302,99	16-juil.-22	ACD
<b>TOTAL</b>						<b>1 613</b>	<b>16 718 000</b>					

**SUKUK ET TITRES ASSIMILES**

SUKCI.S2	SUKUK CI 5.75% 2016-2023	10 000	10 500	NC	10 500			55,90	S	293,89	7-sept.-22	ACD
SUKSN.S2	SUKUK SN 6% 2016-2026	10 000	10 600	NC	10 600			125,00	S	301,67	26-juil.-22	ACD
SUKTG.S1	SUKUK TG 6.5% 2016-2026	10 000	10 500	NC	10 500			108,89	S	371,86	17-août-22	ACD
<b>TOTAL</b>						<b>0</b>	<b>0</b>					

**TOTAL - Marché des obligations**

**4 547 36 065 000**

Légende :  
 (#) (\*) Ex-Coupon couru (#)Cours de référence amorti / Coupon couru Ex-c (#)Ex-marge de profits  
 Cours du jour: Ouv.: Ouverture Clôt.: Clôture Moy.: Moyen  
 Type Amort: Type d'Amortissement IF: In Fine AC: Amortissement Constant AD: Amortissement Dégressif ACD: Amortissement Constant Différé  
 Période: Périodicité de paiement des coupons A: Annuelle S: Semestrielle T: Trimestrielle  
 Eché.: Échéance de paiement des intérêts  
 Mentions: NC: Non Coté Ex-c: Ex-coupon ou Ex-droit SP: Suspendu

## INFORMATIONS

### OPERATIONS EN COURS

Emetteur	Opération
BANK OF AFRICA CI	Païement de dividendes de 374 F CFA net par action, le 28/04/2022
BANK OF AFRICA NG	Païement de dividendes de 567,30 F CFA net par action, le 12/05/2022
TPBJ	Première cotation - TPBJ 5,50 % 2022-2037 et TPBJ 5,85 % 2022-2042 - Première cotation le 20 avril 2022

### AVIS

Entité	N°	Nature	Objet
BRVM	052-2022	Païement Intérêts et remboursement	Païement des intérêts semestriels et remboursement partiel du capital - CRRH-UEMOA 6% 2013-2023
BRVM	053-2022	Païement Intérêts et remboursement	Païement des intérêts semestriels et remboursement partiel du capital - TPCI 5,95 % 2017-2024 - A
BRVM	056-2022	Païement Intérêts	Païement des intérêts semestriels - ORAGROUP SA 7,15% 2021-2028

### COMMUNIQUES

Emetteur	N°	Nature	Objet
SGB CI	20220411	Communiqué-Avis de Convocation	Avis de convocation - Assemblée Générale Ordinaire - SOCIÉTÉ GENERALE CI

**QUANTITES RESIDUELLES**

**MARCHE DES ACTIONS**

Symbole	Titre	Quantité résiduelle à l'achat	Cours Achat / Vente			Quantité résiduelle à la vente	Cours de Référence
ABJC	SERVAIR ABIDJAN CI	1 128	1,805	/	1,810	62	1 805
BICC	BICI CI	10	5,805	/	6,000	320	6 000
BNBC	BERNABE CI	100	2,250	/	2,295	59	2 300
BOAB	BANK OF AFRICA BN	9	6,625	/	6,650	501	6 620
BOABF	BANK OF AFRICA BF	91	5,895	/	5,900	1 236	5 900
BOAC	BANK OF AFRICA CI	165	5,500	/	5,595	444	5 500
BOAM	BANK OF AFRICA ML	1	1,350	/	1,395	335	1 350
BOAN	BANK OF AFRICA NG	10	6,800	/	6,895	6	6 750
BOAS	BANK OF AFRICA SENEGAL	1 812	2,455	/	2,510	1	2 510
CABC	SICABLE CI	5 271	1,160	/	1,180	3 000	1 160
CBIBF	CORIS BANK INTERNATIONAL	10	9,510	/	9,790	37	9 790
CFAC	CFAO MOTORS CI	185	1,110	/	1,140	328	1 140
CIEC	CIE CI	400	2,310	/	2,350	25	2 310
ECOC	ECOBANK COTE D'IVOIRE	125	5,000	/	5,045	566	5 045
ETIT	ECOBANK TRANS. INCORP. TG	1 851 273	16	/	17	839 040	17
FTSC	FILTISAC CI	1 500	1,455	/	1,495	54	1 450
NEIC	NEI-CEDA CI	1 384	790	/	800	100	790
NSBC	NSIA BANQUE COTE D'IVOIRE	110	5,795	/	5,800	2 192	5 795
NTLC	NESTLE CI	2	6,100	/	6,400	105	6 400
ONTBF	ONATEL BF	1 985	4,550	/	4,675	1 000	4 550
ORGT	ORAGROUP TOGO	55	3,975	/	4,000	2 300	4 000
PALC	PALM CI	83	9,160	/	9,250	22	9 160
PRSC	TRACTAFRIC MOTORS CI	14	4,605	/	4,750	949	4 605
SAFC	SAFCA CI	16	1,070	/			1 070
SCRC	SUCRIVOIRE	1 366	1,000	/	1,020	594	1 000
SDCC	SODE CI	289	4,300	/	4,400	121	4 300
SDSC	BOLLORE	55	2,410	/	2,470	5	2 470
SEMC	CROWN SIEM CI	150	660	/	695	2 079	695
SGBC	SOCIETE GENERALE COTE D'IVOIRE	329	13,200	/	13,800	29	13 200
SHEC	VIVO ENERGY CI	57	880	/	900	6 502	900
SIBC	SOCIETE IVOIRIENNE DE BANQUE	5 000	4,260	/	4,300	121	4 300
SICC	SICOR CI	15	Marché	/			6 200
SIVC	AIR LIQUIDE CI	100	800	/	830	94	830
SLBC	SOLIBRA CI	1	155,100	/	163,500	3	161 000
SMBC	SMB CI	422	7,015	/	7,395	2 000	7 015
SNTS	SONATEL SN	89	15,800	/	15,890	50	15 800
SOGC	SOGB CI	232	5,950	/	5,990	1 848	5 950
SPHC	SAPH CI	100	5,315	/	5,340	1 723	5 340
STAC	SETAO CI	20	1,440	/	1,450	149	1 450
STBC	SITAB CI	5	5,850	/	6,310	704	6 310
SVOC	MOVIS CI			/			2 395
TTLC	TOTAL CI	3 050	2,200	/	2,300	1 226	2 240
TTLS	TOTAL SN	305	2,400	/	2,530	12	2 540
TTRC	TRITURAF CI-Ste en Liquidation			/			490
UNLC	UNILEVER CI	1 002	Marché	/			4 850
UNXC	UNIWAX CI	2 765	1,995	/	2,000	1 274	2 000



**QUANTITES RESIDUELLES**

**MARCHE DES DROITS**

Symbole	Titre	Quantité résiduelle à l'achat	Cours Achat / Vente	Quantité résiduelle à la vente	Cours de Référence
---------	-------	-------------------------------	---------------------	--------------------------------	--------------------

**TROISIEME COMPARTIMENT - BRVM PETITES CAPITALISATIONS**

Symbole	Titre	Quantité résiduelle à l'achat	Cours Achat / Vente	Quantité résiduelle à la vente	Cours de Référence
---------	-------	-------------------------------	---------------------	--------------------------------	--------------------

QUANTITES RESIDUELLES

MARCHE DES OBLIGATIONS

Symbole	Titre	Quantité résiduelle à l'achat	Cours Achat / Vente	Quantité résiduelle à la vente	Cours de Référence
BHSN.O1	DIASPORA BONDS BHS 6,25% 2019-		/ 10,700	1 140	10 700
FNSBC.O1	FCTC NSIA BANQUE 7 % 2020-2025		/ 6,666.66	1	6 667
FTIMC.O1	FCTC TEYLIM IMMO 7 % 2021-2028		/		10 200
ORGT.O2	ORAGROUP SA 7,15% 2021-2028		/ 10,600	2 464	10 600
PADS.O3	PAD 6,60% 2020-2027		/		10 000
SNLC.O1	SENELEC 6,50% 2018-2025		/		6 360
SNTS.O2	SONATEL 6,50% 2020-2027	100	10,000 / 10,650	500	10 700
EOM.O1	ETAT DU MALI 6.20% 2016-2023		/		3 565
EOM.O2	Etat du Mali 6.50% 2017-2024		/		6 000
EOM.O3	ETAT DU MALI 6,50 % 2018-2025		/		8 000
EOM.O4	ETAT DU MALI 6,50% 2019-2027		/		10 000
EOM.O5	ETAT DU MALI 6,50% 2020-2028		/ 10,000	10 178	10 100
EOM.O6	ETAT DU MALI 6,50% 2020-2027		/ 10,600	1 960	10 000
TPNE.O1	TRESOR PUBLIC DU NIGER 6,50% 2019-2026		/ 10,700	1 963	10 700
TPNE.O2	TRESOR PUBLIC DU NIGER 6,50% 2019 - 2026		/ 10,700	4 922	10 700
TPNE.O3	TRESOR PUBLIC DU NIGER 6,5% 2020-2027		/ 10,700	4 980	10 700
TPNE.O4	TRESOR PUBLIC DU NIGER 6,30% 2021-2031		/ 10,600	2 192	10 600
TPCI.O63	TPCI 5,90% 2021 -2031		/		10 000
TPCI.O64	TPCI 5,80 % 2021 - 2028		/		10 180
TPCI.O65	TPCI 5,90% 2021-2031		/		10 500
TPCI.O66	TPCI 5,90% 2021-2031		/		10 150
TPCI.O67	TPCI 5,90 % 2021-2036		/		10 025
TPCI.O68	TPCI 5,90 % 2022-2037		/		10 000
TPCI.O57	TPCI 5,80% 2020-2027		/		10 000
TPCI.O58	TPCI 5,80% 2021-2028		/		10 400
TPCI.O59	TPCI 5,90% 2021-2031		/		10 500
TPCI.O60	TPCI 5,80% 2021-2028		/		10 000
TPCI.O61	TPCI 5,90% 2021-2031		/		10 050
TPCI.O62	TPCI 5,80 % 2021 -2028		/ 10,700	2 490	10 700
TPCI.O51	TPCI 5,80% 2020-2027		/		10 150
TPCI.O52	TPCI 5,90 % 2020-2030		/ 10,700	4 990	10 700
TPCI.O53	TPCI 5,80% 2020-2027		/		10 600
TPCI.O54	TPCI 5,90% 2020-2030		/		10 300
TPCI.O55	TPCI 5,80% 2020 -2027		/ 10,500	1 890	10 500
TPCI.O56	TPCI 5,90% 2020- 2030		/		10 700
TPCI.O45	TPCI 5,80% 2020 -2027		/		10 195
TPCI.O46	TPCI 5,90% 2020 - 2030		/		10 500
TPCI.O47	TPCI 5,80% 2020 - 2027		/		10 250
TPCI.O48	TPCI 5,80% 2020- 2027		/		10 000
TPCI.O49	TPCI 5,90% 2020- 2030		/		10 085
TPCI.O50	TPCI 5,90% 2020-2030		/		10 000
TPCI.O39	TPCI 5,75% 2019 - 2026		/		10 700
TPCI.O40	TPCI 5,75% 2019-2026		/		10 200
TPCI.O41	TPCI 5,80% 2020-2027		/ 10,700	4 995	10 700
TPCI.O42	TPCI 5,90% 2020-2030		/		10 700
TPCI.O43	TPCI 5,90% 2020 - 2030		/ 10,000	13	10 500
TPCI.O44	TPCI 5,80% 2020 - 2027		/		10 075
TPCI.O33	TPCI 5.75% 2019-2026		/ 8,560	4 990	8 560
TPCI.O34	TPCI 6% 2019-2029	2	8,750 /		8 750

lundi 11 avril 2022

TPCI.O35	TPCI 5,75% 2019 -2026			/			10 000
TPCI.O36	TPCI 5,75% 2019- 2026			/			10 180
TPCI.O37	TPCI 5,80% 2019-2026			/			10 290
TPCI.O38	TPCI 5,75% 2019-2026			/			10 150
TPCI.O27	TPCI 6% 2017-2025			/			10 250
TPCI.O28	TPCI 6% 2018 - 2026			/			10 700
TPCI.O29	TPCI 6% 2018-2026			/			10 200
TPCI.O30	TPCI 5,95% 2018-2025	1 148	7,920	/			8 216
TPCI.O31	TPCI 5,75% 2019 - 2026			/			10 230
TPCI.O32	TPCI 2,23% 2019-2026			/			10 000
TPCI.O21	TPCI 6% 2016-2028			/	10,000	13	10 700
TPCI.O22	TPCI 5.90% 2016 - 2026			/			10 000
TPCI.O23	TPCI 5.90% 2016-2026			/			10 215
TPCI.O24	TPCI 6.25% 2017-2029			/			10 700
TPCI.O25	TPCI 5,95% 2017-2024 A			/	10,250	18 001	10 220
TPCI.O26	TPCI 5,95% 2017-2024 B			/			10 050
TPBF.O9	TPBF 6,50% 2019 - 2027			/			10 700
TPBJ.O3	TPBJ 6,50% 2020-2028			/			10 000
TPCI.O16	TPCI 6.55% 2014-2022			/	10,000	16	9 800
TPCI.O17	TPCI 3% 2014-2024			/			10 000
TPCI.O19	TPCI 5.99% 2015-2025			/			10 000
TPCI.O20	TPCI 5.85% 2015-2022			/			10 000
TPBF.O13	TPBF 6,50 % 2021 - 2031			/	10,500	10 000	10 500
TPBF.O4	TPBF 6.50% 2017-2027			/			10 700
TPBF.O5	TPBF 6,50% 2017-2024			/			10 700
TPBF.O6	TPBF 6.50% 2018-2025			/	10,700	2 495	10 700
TPBF.O7	TPBF 6,50% 2018- 2025			/			10 000
TPBF.O8	TPBF 6,50% 2019-2027			/			10 500
EOM.O7	ETAT DU MALI 6.50% 2021-2031			/	10,000	17	10 700
EOS.O5	ETAT SENEGAL 6.50% 2013-2023			/			10 000
EOS.O7	ETAT SENEGAL 6.30% 2015-2025	11	10,000	/	10,500	5 880	10 700
TPBF.O10	TPBF 6,50% 2020 - 2028			/			10 000
TPBF.O11	TPBF 6,50 % 2020-2028			/			10 150
TPBF.O12	TPBF 6.50% 2021-2031			/			10 700
BIDC.O4	BIDC-EBID 6.10% 2017-2027			/			7 875
BIDC.O5	BIDC-EBID 6,40% 2019-2026			/	10,700	10	10 700
BIDC.O6	BIDC-EBID 6,50 % 2021-2028	16	10,300	/	10,500	1 791	10 500
CRRH.O1	CRRH-UEMOA 6.10% 2012-2022			/			9 925
CRRH.O2	CRRH-UEMOA 6.10% 2012-2024			/			10 000
CRRH.O3	CRRH-UEMOA 6% 2013-2023			/			10 000
CRRH.O4	CRRH-UEMOA 6% 2014-2024			/			9 975
CRRH.O5	CRRH-UEMOA 5.85% 2015-2025			/			10 000
CRRH.O6	CRRH-UEMOA 5.85% 2016-2026			/			10 230
CRRH.O7	CRRH-UEMOA 5.95% 2017-2029			/			6 667
CRRH.O8	CRRH-UEMOA 5.95% 2018-2030			/			7 500
CRRH.O9	CRRH-UEMOA 6.05% 2018-2033			/			8 000

## SUKUK ET TITRES ASSIMILES

Symbole	Titre	Quantité résiduelle à l'achat	Cours Achat / Vente	Quantité résiduelle à la vente	Cours de Référence
SUKCI.S2	SUKUK CI 5.75% 2016-2023		/		10 500
SUKSN.S2	SUKUK SN 6% 2016-2026		/		10 600
SUKTG.S1	SUKUK TG 6.5% 2016-2026		/		10 500

**CALENDRIER DES ASSEMBLEES GENERALES**

**ANNEE : 2022**

Société	Nature	Date	Heure	Lieu
SGB CI	Ordinaire	06/05/2022	09:00:00	Espace Latrille Events, sis à Abidjan Commune de Cocody, aux Deux-Plateaux Boulevard Latrille
SONATEL	Mixte	28/04/2022	10:00:00	VISIOCONFERENCE, dans ses locaux situés au Technopole à Dakar
BANK OF AFRICA SN	Ordinaire	15/04/2022	09:30:00	Immeuble Elan II au 2ème Etage, Almadies, Zone 12, Route de Ngor à Dakar
BANK OF AFRICA BN	Ordinaire	13/04/2022	10:00:00	Hôtel GOLDEN TULIP à Cotonou
SICABLE	Ordinaire	07/04/2022	10:00:00	Hôtel TIAMA, à ABIDJAN
CORIS BANK INTERNATIONAL	Ordinaire	07/04/2022	09:00:00	Hôtel SOPATEL Silmandé SA, à Ouagadougou
ECOBANK CI	Ordinaire	05/04/2022	10:00:00	l'Hôtel Radisson Blu, sis à Abidjan Port- Bouët, route de l'Aéroport International Félix Houphouët Boigny
BANK OF AFRICA ML	Ordinaire	05/04/2022	09:30:00	Siège de la banque à l'Immeuble BANK OF AFRICA, Avenue du Mali-Quartier ACI 2000
BANK OF AFRICA CI	Ordinaire	31/03/2022	10:00:00	Salle Jewels du patronat Ivoirien (CGECI) sis à Abidjan plateau, immeuble MDE 01 BP 8666 ABIDJAN
BANK OF AFRICA NG	Ordinaire	30/03/2022	10:00:00	Centre de Formation de la BOA-NIGER (BOA-Siège)
BANK OF AFRICA BF	Ordinaire	29/03/2022	10:00:00	Salle LAICO HOTEL OUAGA 2000

# L'actualité de la BRVM sur nos plateformes digitales

## Infos BRVM

Pour recevoir les informations boursières par SMS, souscrivez :



Côte d'Ivoire : \*430#  
Bénin : \*430\*15#



Côte d'Ivoire : #139#  
Burkina Faso : \*310#



Côte d'Ivoire : \*431#  
Niger : \*512\*9#  
Togo : \*310#

## Site web

[www.brvm.org](http://www.brvm.org)



## Application Mobile

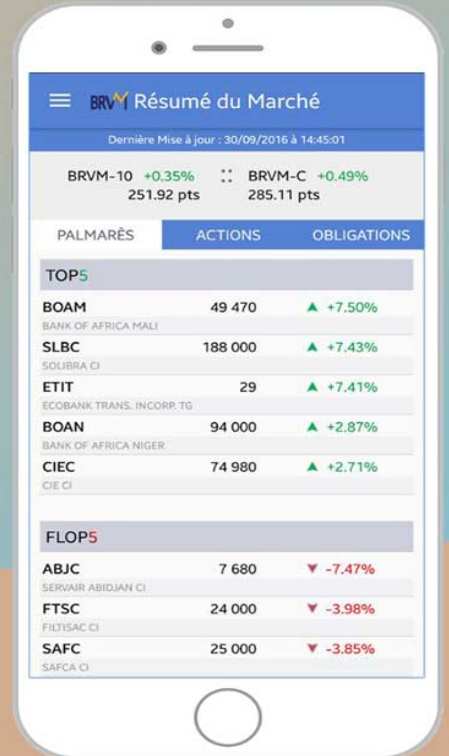

Disponible sur  
 Google play

Disponible sur  
 App Store

Nous suivre sur :

