

BRVM 10	163,52
Variation Jour	↑ 0,21 %
Variation annuelle	↑ 6,52 %



BULLETIN OFFICIEL DE LA COTE

N° 159

lundi 22 août 2022

Site : www.brvm.org

BRVM Composite	206,63
Variation Jour	↓ -0,14 %
Variation annuelle	↑ 2,15 %

Evolution des indices

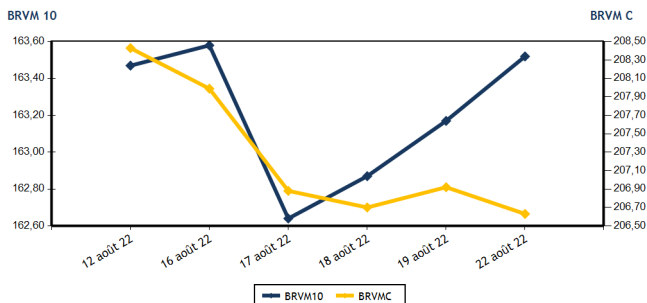

Volumes et valeurs transigés

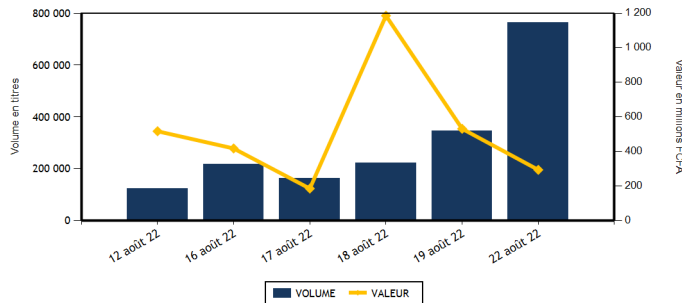

Actions	Niveau	Evol. Jour
Capitalisation boursière (FCFA)(Actions & Droits)	6 219 984 657 681	-0,14 %
Volume échangé (Actions & Droits)	759 686	154,93 %
Valeur transigée (FCFA) (Actions & Droits)	253 372 495	-34,74 %
Nombre de titres transigés	42	5,00 %
Nombre de titres en hausse	12	-29,41 %
Nombre de titres en baisse	13	-7,14 %
Nombre de titres inchangés	17	88,89 %

Obligations	Niveau	Evol. Jour
Capitalisation boursière (FCFA)	8 059 158 625 040	-0,15 %
Volume échangé	4 048	-91,77 %
Valeur transigée (FCFA)	40 881 500	-71,52 %
Nombre de titres transigés	4	0,00 %
Nombre de titres en hausse	1	0,00 %
Nombre de titres en baisse	0	-100,00 %
Nombre de titres inchangés	3	0,00 %

PLUS FORTES HAUSSES

Titres	Cours	Evol. Jour	Evol. annuelle
SICOR CI (SICC)	6 010	7,42 %	17,38 %
SUCRIVOIRE (SCRC)	1 060	5,47 %	10,42 %
SERVAIR ABIDJAN CI (ABJC)	1 620	3,51 %	-0,74 %
BICI CI (BICC)	6 900	3,06 %	-6,76 %
VIVO ENERGY CI (SHEC)	875	2,94 %	1,74 %

PLUS FORTES BAISES

Titres	Cours	Evol. Jour	Evol. annuelle
SOLIBRA CI (SLBC)	112 050	-7,40 %	-28,17 %
TRACTAFRIC MOTORS CI (PRSC)	3 500	-5,41 %	-16,67 %
SMB CI (SMBC)	5 905	-2,88 %	-14,42 %
BERNABE CI (BNBC)	2 200	-2,22 %	1,15 %
SITAB CI (STBC)	5 600	-1,75 %	-9,39 %

INDICES SECTORIELS

Base = 100 au 14 juin 1999	Nombre de sociétés	Valeur	Evol. Jour	Evol. annuelle	Volume	Valeur	PER moyen
BRVM - INDUSTRIE	12	101,74	-3,06 %	-7,60 %	9 895	20 390 175	26,17
BRVM - SERVICES PUBLICS	4	474,62	0,11 %	5,74 %	9 272	50 203 160	9,34
BRVM - FINANCES	15	78,26	0,23 %	1,47 %	721 594	108 792 610	7,52
BRVM - TRANSPORT	2	438,36	0,00 %	-29,54 %	392	702 950	7,03
BRVM - AGRICULTURE	5	320,22	-0,04 %	31,61 %	11 991	59 722 370	5,98
BRVM - DISTRIBUTION	7	375,20	0,63 %	-7,91 %	6 454	13 438 290	28,57
BRVM - AUTRES SECTEURS	1	1 715,10	-0,71 %	90,41 %	88	122 940	16,69
BRVM - PETITES CAPITALISATIONS	-	-	-	-	-	-	-

Indicateurs	1er et 2è Comp.	BRVM PC
PER moyen du marché	8,15	
Taux de rendement moyen du marché	6,92	
Taux de rentabilité moyen du marché	7,86	
Nombre de sociétés cotées	46	
Nombre de lignes obligataires	102	
Volume moyen annuel par séance	1 117 564,00	
Valeur moyenne annuelle par séance	1 498 205 078,80	

Indicateurs	1er et 2è Comp.	BRVM PC
Ratio moyen de liquidité	22,18	
Ratio moyen de satisfaction	20,87	
Ratio moyen de tendance	94,06	
Ratio moyen de couverture	106,31	
Taux de rotation moyen du marché	0,07	
Prime de risque du marché	6,37	
Nombre de SGI participantes	27	

Définitions

Volume moyen annuel par séance = Valeur annuel échangé / nombre de séances
 Valeur moyenne annuelle par séance = Valeur annuelle échangée / nombre de séances
 Ratio moyen de liquidité = Moyenne des ratios de liquidité (Titres échangés / Volume des ordres de vente)
 Ratio moyen de satisfaction = Moyenne des ratios de satisfaction (Titres échangés / Volume des ordres d'achat)
 Ratio moyen de tendance = Moyenne des ratios de tendance (Volume des ordres d'achat / Volume des ordres de vente)
 Ratio moyen de couverture = Moyenne des ratios de couverture (Volume des ordres de vente / Volume des ordres d'achat)

Taux moyen de rotation = moyenne des taux de rotation des actions cotées (volume transigé/capi flottante)
 PER moyen du marché = moyenne des PER des actions cotées ayant un PER positif
 Taux de rendement moyen = moyenne des taux de rendement des actions cotées ayant distribué un dividende
 Taux de rentabilité moyen = moyenne des taux de rentabilité des actions cotées
 Prime de risque du marché = (1 / le PER moyen du marché) - le taux de référence actuel des emprunts d'Etat



MARCHE DES ACTIONS

Symbole	Titre	Cours Précédent	Cours du jour		Variation jour	Séance de cotation		Cours Référence	Variation de l'année précédente	Dernier dividende payé		Rdt. Net	PER
			Ouv.	Clôt.		Volume	Valeur			Montant net	Date		
SECTEUR - INDUSTRIE		101,74	points		-3,06 %								
CABC	SICABLE CI	1 080	1 080	1 080	0,00 %	210	227 000	1 080	6,40 %	69,00	2-août-22	6,39 %	159,46
FTSC	FILTISAC CI	1 290	1 255	1 290	0,00 %	666	838 280	1 290	-23,21 %	235,00	30-juil.-21	18,22 %	
NEIC	NEI-CEDA CI	690	685	700	1,45 %	6 064	4 209 565	700	12,00 %	9,00	28-juin-01		9,12
NTLC	NESTLE CI	6 725	6 295	6 895	2,53 %	1 647	11 061 235	6 895	49,73 %	856,80	2-août-22	12,43 %	7,16
SEMC	CROWN SIEM CI	750	NC	NC	0,00 %			750	-1,96 %	14,40	28-déc.-21	1,92 %	7,93
SIVC	AIR LIQUIDE CI	830	825	825	-0,60 %	53	43 725	825	-7,82 %	63,00	29-sept.-17		
SLBC	SOLIBRA CI	121 000	112 050	112 050	-7,40 %	11	1 232 550	112 050	-28,17 %	4 050,00	12-août-22	3,61 %	8,38
SMBC	SMB CI	(v) 6 080	6 530	5 905	-2,88 %	111	688 470	5 905	-14,42 %	720,00	24-août-22	12,19 %	4,90
STBC	SITAB CI	5 700	5 700	5 600	-1,75 %	143	793 100	5 600	-9,39 %	445,12	21-juil.-22	7,95 %	10,58
TTRC	TRITURAF CI-Ste en Liquidation	490	SP	SP	0,00 %			490	0,00 %	1 440,00	19-juil.-02		
UNLC	UNILEVER CI	5 800	NC	NC	0,00 %			5 800	18,61 %	1 233,00	9-juil.-12		8,75
UNXC	UNIWAX CI	1 300	1 340	1 300	0,00 %	990	1 296 250	1 300	-35,00 %	60,75	29-juil.-22	4,67 %	19,26
TOTAL						9 895	20 390 175						26,17
SECTEUR - SERVICES PUBLICS		474,62	points		0,11 %								
CIEC	CIE CI	2 150	2 150	2 195	2,09 %	2 228	4 719 565	2 195	15,83 %	153,16	25-juil.-22	6,98 %	12,60
ONTBF	ONATEL BF	3 900	3 800	3 895	-0,13 %	3 288	12 544 435	3 895	-1,27 %	416,58	15-juin-22	10,70 %	8,18
SDCC	SODE CI	5 190	5 190	5 190	0,00 %	2 312	11 602 480	5 190	20,84 %	337,50	27-juil.-21	6,50 %	10,73
SNTS	SONATEL SN	14 800	14 800	14 800	0,00 %	1 444	21 336 680	14 800	5,90 %	1 400,00	18-mai-22	9,46 %	5,86
TOTAL						9 272	50 203 160						9,34
SECTEUR - FINANCES		78,26	points		0,23 %								
BICC	BICI CI	6 695	6 695	6 900	3,06 %	860	5 778 490	6 900	-6,76 %	518,00	15-juil.-22	7,51 %	11,98
BOAB	BANK OF AFRICA BN	6 000	6 090	6 000	0,00 %	1 402	8 413 745	6 000	13,21 %	546,00	25-mai-22	9,10 %	7,30
BOABF	BANK OF AFRICA BF	5 550	5 600	5 600	0,90 %	101	563 800	5 600	-9,68 %	448,00	4-mai-22	8,00 %	5,80
BOAC	BANK OF AFRICA CI	4 600	4 400	4 600	0,00 %	1 998	8 913 100	4 600	-21,43 %	374,00	28-avr.-22	8,13 %	5,53
BOAM	BANK OF AFRICA ML	1 450	1 405	1 450	0,00 %	428	606 020	1 450	-2,36 %	271,00	15-mai-19		12,66
BOAN	BANK OF AFRICA NG	6 295	6 200	6 200	-1,51 %	497	3 081 400	6 200	21,57 %	567,30	12-mai-22	9,15 %	8,58
BOAS	BANK OF AFRICA SENEGAL	2 455	2 455	2 430	-1,02 %	11 537	27 814 580	2 430	3,40 %	161,01	1-juin-21	6,63 %	5,27
CBIBF	CORIS BANK INTERNATIONAL	9 000	9 000	9 000	0,00 %	315	2 774 800	9 000	-14,29 %	448,00	6-juil.-22	4,98 %	6,19
ECOC	ECOBANK COTE D'IVOIRE	4 590	4 525	4 590	0,00 %	736	3 368 400	4 590	-4,08 %	420,30	29-avr.-22	9,16 %	7,37
ETIT	ECOBANK TRANS. INCORP. TG	18	18	18	0,00 %	695 740	12 016 360	18	0,00 %	0,90	20-juin-22	5,00 %	1,68
NSBC	NSIA BANQUE COTE D'IVOIRE	5 670	5 670	5 650	-0,35 %	108	610 955	5 650	-8,65 %	77,69	27-juil.-20	1,37 %	5,89
ORGT	ORAGROUP TOGO	4 000	3 700	3 985	-0,38 %	234	901 890	3 985	-4,89 %	59,52	17-juil.-20	1,49 %	13,97
SAFC	SAFCA CI	900	835	900	0,00 %	12	10 670	900	5,88 %	23,04	29-juil.-11		
SGBC	SOCIETE GENERALE COTE D'IVOIRE	14 400	14 400	14 400	0,00 %	38	547 200	14 400	35,91 %	1 004,93	10-juin-22	6,98 %	6,64
SIBC	SOCIETE IVOIRIENNE DE BANQUE	4 305	4 400	4 400	2,21 %	7 588	33 391 200	4 400	10,41 %	405,00	30-juin-22	9,20 %	6,46
TOTAL						721 594	108 792 610						7,52
SECTEUR - TRANSPORT		438,36	points		0,00 %								
SDSC	BOLLORE	1 800	1 800	1 800	0,00 %	392	702 950	1 800	-29,96 %	130,00	23-juin-22	7,22 %	7,03
SVOC	MOVIS CI	2 395	SP	SP	0,00 %			2 395	0,00 %	270,00	5-juil.-99		

TOTAL

392

702 950

7,03

MARCHE DES ACTIONS

Symbole	Titre	Cours Précédent	Cours du jour		Variation jour	Séance de cotation		Cours Référence	Variation de l'année précédente	Dernier dividende payé		Rdt. Net	PER
			Ouv.	Clôt.		Volume	Valeur			Montant net	Date		
SECTEUR - AGRICULTURE			320,22	points	↓ -0,04 %								
PALC	PALM CI	12 000	12 000	12 000	0,00 %	2 782	33 383 445	12 000	71,67 %	102,51	27-août-21	0,85 %	4,37
SCRC	SUCRIVOIRE	1 005	1 015	1 060	5,47 %	5 584	5 734 670	1 060	10,42 %	40,50	20-août-21	3,82 %	
SICC	SICOR CI	5 595	5 895	6 010	7,42 %	57	336 300	6 010	17,38 %	1 919,00	25-sept.-00		3,64
SOGC	SOGB CI	5 990	5 950	5 920	-1,17 %	829	4 930 125	5 920	18,40 %	541,81	21-juil.-22	9,15 %	8,68
SPHC	SAPH CI	5 875	5 600	5 875	0,00 %	2 739	15 337 830	5 875	13,09 %	365,40	4-août-22	6,22 %	7,24
TOTAL						11 991	59 722 370						5,98
SECTEUR - DISTRIBUTION			375,20	points	↑ 0,63 %								
ABJC	SERVAIR ABIDJAN CI (v)	1 565	1 620	1 620	3,51 %	235	377 000	1 620	-7,43 %	57,73	24-août-22	3,56 %	18,54
BNBC	BERNABE CI	2 250	2 225	2 200	-2,22 %	910	2 004 200	2 200	1,15 %	45,00	19-juil.-19		91,18
CFAC	CFAO MOTORS CI	840	850	850	1,19 %	563	478 550	850	-28,57 %	69,47	2-août-22	8,17 %	22,97
PRSC	TRACTAFRIC MOTORS CI	3 700	3 700	3 500	-5,41 %	125	444 900	3 500	-16,67 %	162,90	2-sept.-21	4,65 %	11,68
SHEC	VIVO ENERGY CI	850	850	875	2,94 %	432	378 250	875	1,74 %	63,90	26-nov.-20	7,30 %	25,76
TTLC	TOTAL CI (d)	2 265	2 270	2 270	0,22 %	1 491	3 380 440	2 115	8,10 %	109,31	27-sept.-21	4,82 %	12,83
TTLS	TOTAL SN	2 395	2 350	2 450	2,30 %	2 698	6 374 950	2 450	24,05 %	187,30	22-juil.-22	7,64 %	17,01
TOTAL						6 454	13 438 290						28,57
AUTRES SECTEURS			1 715,10	points	↓ -0,71 %								
STAC	SETAO CI	1 400	1 400	1 390	-0,71 %	88	122 940	1 390	90,41 %	66,15	18-juil.-22	4,76 %	16,69
TOTAL						88	122 940						16,69
TOTAL - Marché des actions						759 686	253 372 495						

MARCHE DES DROITS

Symbole	Titre	Cours Précédent	Cours du jour		Variation jour	Séance de cotation		Cours Référence	Variation depuis l'origine	Parité	Periode de négociation	
			Ouv.	Clôt.		Volume	Valeur				Début	fin
TOTAL												
TOTAL - Marché des droits												

TROISIEME COMPARTIMENT - BRVM PETITES CAPITALISATIONS

Symbole	Titre	Cours Précédent	Cours du jour		Variation jour	Séance de cotation		Cours Référence	Variation depuis l'origine
			Ouv.	Clôt.		Volume	Valeur		
TOTAL									
TOTAL - 3ème Compartiment - BRVM PC									

Légende:
 (d) Ex-dividende (V) Variation par rapport au cours de référence
 Cours du jour: Ouv.: Ouverture Clôt.: Clôture Moy.: Moyen
 Mentions : NC: Non Coté Ex-c: Ex-coupon Ex-d: Ex-droit SP: Suspendu Val-T: Valeur Théorique
 PER = Cours / BNPA selon les données disponibles Rdt. Net: Rendement net (DNPA / Cours)
 Comp.: 1 - Premier Compartiment 2 - Second Compartiment 3 - Compartiment de croissance
 Ratio de liquidité = Titres échangés / Volume des ordres de vente
 : Progression de l'indice sectoriel : Stabilité de l'indice sectoriel : Recul de l'indice sectorie

MARCHE DES OBLIGATIONS

Symbole	Titre	Valeur nominale	Cours Précédent	Cours du jour	Cours Référence	Séance de cotation		Coupon couru	Coupon d'intérêt		Type Amort	
						Volume	Valeur	Période Montant net		Eché.		
OBLIGATIONS D'ETAT												
EOM.01	ETAT DU MALI 6.20% 2016-2023	1 665	1 665	NC	1 665			25,74	A	103,23	23-mai-23	ACD
EOM.02	Etat du Mali 6.50% 2017-2024	4 000	4 000	NC	4 000			88,33	A	260,00	20-avr.-23	AC
EOM.03	ETAT DU MALI 6,50 % 2018-2025	8 000	8 000	NC	8 000			571,64	A	650,00	5-oct.-22	AC
EOM.04	ETAT DU MALI 6,50% 2019-2027	10 000	10 000	NC	10 000			73,01	A	650,00	12-juil.-23	AC
EOM.05	ETAT DU MALI 6,50% 2020-2028	10 000	10 000	NC	10 000			263,56	A	650,00	27-mars-23	ACD
EOM.06	ETAT DU MALI 6,50% 2020-2027	10 000	10 000	NC	10 000			471,92	A	650,00	30-nov.-22	AC
EOM.07	ETAT DU MALI 6.50% 2021-2031	10 000	10 000	NC	10 000			227,95	A	650,00	16-avr.-23	AC
EOS.05	ETAT SENEGAL 6.50% 2013-2023	10 000	10 000	NC	10 000			42,39	S	325,00	29-janv.-23	ACD
EOS.07	ETAT SENEGAL 6.30% 2015-2025	10 000	10 700	NC	10 700			153,62	S	317,59	25-nov.-22	ACD
TPBF.010	TPBF 6,50% 2020 - 2028	10 000	10 700	NC	10 700			273,78	S	325,00	20-sept.-22	ACD
TPBF.011	TPBF 6,50 % 2020-2028	10 000	10 000	10 000	10 000	800	8 000 000	77,72	S	325,00	9-janv.-23	ACD
TPBF.012	TPBF 6.50% 2021-2031	10 000	10 700	NC	10 700			264,95	S	325,00	25-sept.-22	ACD
TPBF.013	TPBF 6,50 % 2021 - 2031	10 000	10 400	NC	10 400			83,02	S	325,00	6-janv.-23	ACD
TPBF.04	TPBF 6.50% 2017-2027	10 000	10 000	10 000	10 000	24	240 000	39,18	S	327,67	31-janv.-23	ACD
TPBF.05	TPBF 6,50% 2017-2024	10 000	10 700	NC	10 700			95,90	S	325,00	29-déc.-22	ACD
TPBF.06	TPBF 6.50% 2018-2025	10 000	10 700	NC	10 700			138,15	S	324,11	5-déc.-22	ACD
TPBF.07	TPBF 6,50% 2018- 2025	10 000	10 000	NC	10 000			174,86	S	325,00	15-nov.-22	AC
TPBF.08	TPBF 6,50% 2019-2027	10 000	10 500	NC	10 500			192,33	S	327,67	6-nov.-22	ACD
TPBF.09	TPBF 6,50% 2019 - 2027	10 000	10 700	NC	10 700			241,53	S	325,00	8-oct.-22	ACD
TPBJ.03	TPBJ 6,50% 2020-2028	10 000	10 000	NC	10 000			644,66	A	650,00	25-août-22	AC
TPBJ.04	TPBJ 5,50 % 2022-2037	10 000	10 000	NC	10 000			262,19	A	550,00	1-mars-23	AC
TPBJ.05	TPBJ 5,85 % 2022-2042	10 000	10 000	10 000	10 000	1 224	12 240 000	278,88	A	585,00	1-mars-23	ACD
TPCI.017	TPCI 3% 2014-2024	10 000	10 000	NC	10 000			52,46	S	150,00	19-déc.-22	ACD
TPCI.019	TPCI 5.99% 2015-2025	10 000	10 000	NC	10 000			164,11	A	599,00	14-mai-23	ACD
TPCI.020	TPCI 5.85% 2015-2022	10 000	10 000	NC	10 000			222,17	S	292,50	5-oct.-22	ACD
TPCI.021	TPCI 6% 2016-2028	10 000	10 000	NC	10 000			223,56	A	600,00	8-avr.-23	ACD
TPCI.022	TPCI 5.90% 2016 - 2026	10 000	10 000	NC	10 000			109,92	A	590,00	15-juin-23	ACD
TPCI.023	TPCI 5.90% 2016-2026	10 000	10 215	NC	10 215			449,37	A	590,00	17-nov.-22	ACD
TPCI.024	TPCI 6.25% 2017-2029	10 000	10 700	NC	10 700			245,90	S	312,50	30-sept.-22	ACD
TPCI.025	TPCI 5,95% 2017-2024 A	10 000	10 000	NC	10 000			195,08	S	297,50	24-oct.-22	ACD
TPCI.026	TPCI 5,95% 2017-2024 B	10 000	10 090	NC	10 090			168,15	S	297,50	10-nov.-22	ACD
TPCI.027	TPCI 6% 2017-2025	10 000	10 250	NC	10 250			88,52	S	300,00	29-déc.-22	ACD
TPCI.028	TPCI 6% 2018 - 2026	10 000	10 700	NC	10 700			32,88	A	600,00	2-août-23	ACD
TPCI.029	TPCI 6% 2018-2026	10 000	10 000	NC	10 000			504,66	A	600,00	19-oct.-22	ACD
TPCI.030	TPCI 5,95% 2018-2025	7 000	7 105	NC	7 105			79,88	S	208,82	13-déc.-22	ACD
TPCI.031	TPCI 5,75% 2019 - 2026	10 000	10 230	NC	10 230			99,25	A	575,00	20-juin-23	ACD
TPCI.032	TPCI 2,23% 2019-2026	10 000		NC				38,49	A	223,00	20-juin-23	ACD
TPCI.033	TPCI 5.75% 2019-2026	8 000	8 560	NC	8 560			195,34	A	460,00	20-mars-23	ACD
TPCI.034	TPCI 6% 2019-2029	8 750	8 750	NC	8 750			222,95	A	525,00	20-mars-23	ACD
TPCI.035	TPCI 5,75% 2019 -2026	10 000	10 200	NC	10 200			66,16	A	575,00	11-juil.-23	ACD
TPCI.036	TPCI 5,75% 2019- 2026	10 000	10 180	NC	10 180			1,58	A	575,00	21-août-23	ACD
TPCI.037	TPCI 5,80% 2019-2026	10 000	10 290	NC	10 290			414,74	A	580,00	4-déc.-22	ACD
TPCI.038	TPCI 5,75% 2019-2026	10 000	10 150	NC	10 150			411,16	A	575,00	4-déc.-22	ACD
TPCI.039	TPCI 5,75% 2019 - 2026	10 000	10 700	NC	10 700			486,78	A	575,00	17-oct.-22	ACD
TPCI.040	TPCI 5,75% 2019-2026	10 000	10 200	NC	10 200			352,88	A	575,00	10-janv.-23	ACD
TPCI.041	TPCI 5,80% 2020-2027	10 000	10 700	NC	10 700			278,08	A	580,00	28-févr.-23	ACD
TPCI.042	TPCI 5,90% 2020-2030	10 000	10 500	NC	10 500			282,88	A	590,00	28-févr.-23	ACD
TPCI.043	TPCI 5,90% 2020 - 2030	10 000	10 000	NC	10 000			195,59	A	590,00	23-avr.-23	ACD
TPCI.044	TPCI 5,80% 2020 - 2027	10 000	10 075	NC	10 075			192,27	A	580,00	23-avr.-23	ACD
TPCI.045	TPCI 5,80% 2020 -2027	10 000	10 000	NC	10 000			106,47	A	580,00	16-juin-23	ACD
TPCI.046	TPCI 5,90% 2020 - 2030	10 000	10 000	NC	10 000			108,30	A	590,00	16-juin-23	ACD
TPCI.047	TPCI 5,80% 2020 - 2027	10 000	10 250	NC	10 250			106,47	A	580,00	16-juin-23	ACD
TPCI.048	TPCI 5,80% 2020- 2027	10 000	10 000	NC	10 000			38,14	A	580,00	29-juil.-23	ACD
TPCI.049	TPCI 5,90% 2020- 2030	10 000	10 085	NC	10 085			38,79	A	590,00	29-juil.-23	ACD
TPCI.050	TPCI 5,90% 2020-2030	10 000	10 000	NC	10 000			580,30	A	590,00	28-août-22	ACD
TPCI.051	TPCI 5,80% 2020-2027	10 000	10 100	NC	10 100			514,85	A	580,00	2-oct.-22	ACD
TPCI.052	TPCI 5,90 % 2020-2030	10 000	10 200	NC	10 200			523,73	A	590,00	2-oct.-22	ACD
TPCI.053	TPCI 5,80% 2020-2027	10 000	10 600	NC	10 600			473,53	A	580,00	28-oct.-22	ACD
TPCI.054	TPCI 5,90% 2020-2030	10 000	10 300	NC	10 300			481,70	A	590,00	28-oct.-22	ACD
TPCI.055	TPCI 5,80% 2020 -2027	10 000	10 500	NC	10 500			382,96	A	580,00	24-déc.-22	ACD

lundi 22 août 2022

TPCI.056	TPCI 5,90% 2020- 2030	10 000	10 700	NC	10 700			389,56	A	590,00	24-déc.-22	ACD
TPCI.057	TPCI 5,80% 2020-2027	10 000	10 000	NC	10 000			436,99	A	580,00	20-nov.-22	ACD
TPCI.058	TPCI 5,80% 2021-2028	10 000	10 400	NC	10 400			263,78	A	580,00	9-mars-23	ACD
TPCI.059	TPCI 5,90% 2021-2031	10 000	10 500	NC	10 500			268,33	A	590,00	9-mars-23	ACD
TPCI.060	TPCI 5,80% 2021-2028	10 000	10 000	NC	10 000			160,49	A	580,00	13-mai-23	ACD
TPCI.061	TPCI 5,90% 2021-2031	10 000	10 050	NC	10 050			163,26	A	590,00	13-mai-23	ACD
TPCI.062	TPCI 5,80 % 2021 -2028	10 000	10 600	NC	10 600			84,22	A	580,00	30-juin-23	ACD
TPCI.063	TPCI 5,90% 2021 -2031	10 000	10 000	NC	10 000			85,67	A	590,00	30-juin-23	ACD
TPCI.064	TPCI 5,80 % 2021 - 2028	10 000	10 180	NC	10 180			9,53	A	580,00	16-août-23	ACD
TPCI.065	TPCI 5,90% 2021-2031	10 000	10 000	NC	10 000			526,96	A	590,00	30-sept.-22	ACD
TPCI.066	TPCI 5,90% 2021-2031	10 000	10 000	NC	10 000			468,77	A	590,00	5-nov.-22	ACD
TPCI.067	TPCI 5,90 % 2021-2036	10 000	10 200	NC	10 200			402,49	A	590,00	16-déc.-22	ACD
TPCI.068	TPCI 5,90 % 2022-2037	10 000	10 700	NC	10 700			326,52	A	590,00	1-févr.-23	ACD
TPCI.069	TPCI 5,75 % 2022-2037	10 000	10 200	NC	10 200			241,03	A	575,00	22-mars-23	ACD
TPCI.070	TPCI 5,75 % 2022-2037	10 000	10 000	NC	10 000			181,16	A	575,00	29-avr.-23	ACD
TPNE.01	TRESOR PUBLIC DU NIGER 6,50% 2019-2026	10 000	10 700	NC	10 700			261,78	A	650,00	28-mars-23	ACD
TPNE.02	TRESOR PUBLIC DU NIGER 6,50% 2019 - 2026	10 000	10 700	NC	10 700			37,40	A	650,00	1-août-23	ACD
TPNE.03	TRESOR PUBLIC DU NIGER 6,5% 2020-2027	10 000	10 700	NC	10 700			39,18	A	650,00	31-juil.-23	ACD
TPNE.04	TRESOR PUBLIC DU NIGER 6,30% 2021-2031	10 000	10 700	NC	10 700			626,55	A	630,00	24-août-22	ACD
TPNE.05	TPNE 6,15 % 2022-2034	10 000	10 100	10 500	10 500	2 000	20 401 500	134,79	A	615,00	3-juin-23	ACD
TOTAL								4 048		40 881 500		

OBLIGATIONS REGIONALES

BIDC.04	BIDC-EBID 6.10% 2017-2027	6 250	6 688	NC	6 687.50			69,98	A	381,25	16-juin-23	ACD
BIDC.05	BIDC-EBID 6,40% 2019-2026	10 000	10 700	NC	10 700			71,30	S	320,00	12-janv.-23	ACD
BIDC.06	BIDC-EBID 6,50 % 2021-2028	10 000	10 700	NC	10 700			170,96	S	327,67	18-nov.-22	ACD
CRRH.02	CRRH-UEMOA 6.10% 2012-2024	10 000	10 000	NC	10 000			59,67	S	305,00	17-janv.-23	AC
CRRH.03	CRRH-UEMOA 6% 2013-2023	10 000	10 000	NC	10 000			193,44	S	300,00	26-oct.-22	AC
CRRH.04	CRRH-UEMOA 6% 2014-2024	10 000	9 975	NC	9 975			86,89	S	300,00	30-déc.-22	AC
CRRH.05	CRRH-UEMOA 5.85% 2015-2025	10 000	10 000	NC	10 000			78,53	S	294,90	4-janv.-23	AC
CRRH.06	CRRH-UEMOA 5.85% 2016-2026	10 000	10 230	NC	10 230			79,48	S	292,50	3-janv.-23	ACD
CRRH.07	CRRH-UEMOA 5.95% 2017-2029	6 250	6 250	NC	6 250			98,02	S	185,94	17-nov.-22	AC
CRRH.08	CRRH-UEMOA 5.95% 2018-2030	7 083	7 083	NC	7 083.33			71,39	S	210,73	21-déc.-22	AC
CRRH.09	CRRH-UEMOA 6.05% 2018-2033	7 667	7 667	NC	7 667			78,57	S	231,92	21-déc.-22	AC
TOTAL								0		0		

OBLIGATIONS PRIVEES

BHSN.01	DIASPORA BONDS BHS 6,25% 2019-	10 000	10 600	NC	10 600			73,63	S	315,07	10-janv.-23	ACD
FNSBC.01	FCTC NSIA BANQUE 7 % 2020-2025	6 111	6 111	NC	6 111.11			76,33	T	104,81	16-sept.-22	ACD
FORBT.01	FCTC ORABANK 7 % 2021-2026	10 000	10 500	NC	10 500			410,11	T	686,00	28-sept.-22	ACD
FTIMC.01	FCTC TEYLIOM IMMO 7 % 2021-2028	10 000	10 200	NC	10 200			311,31	T	171,50	8-juin-22	ACD
ORGT.02	ORAGROUP SA 7,15% 2021-2028	10 000	10 400	NC	10 400			461,04	S	715,00	26-oct.-22	ACD
PADS.03	PAD 6,60% 2020-2027	10 000	10 200	NC	10 200			225,41	S	330,00	19-oct.-22	ACD
SNLC.01	SENELEC 6,50% 2018-2025	6 000	6 420	NC	6 420			156,85	S	195,00	27-sept.-22	AC
SNTS.02	SONATEL 6,50% 2020-2027	10 000	10 700	NC	10 700			60,93	S	302,99	16-janv.-23	ACD
TOTAL								0		0		

SUKUK ET TITRES ASSIMILES

SUKCI.S2	SUKUK CI 5.75% 2016-2023	10 000	10 600	NC	10 600			268,33	S	293,89	7-sept.-22	ACD
SUKSN.S2	SUKUK SN 6% 2016-2026	10 000	10 700	NC	10 700			45,00	S	306,67	26-janv.-23	ACD
SUKTG.S1	SUKUK TG 6.5% 2016-2026	10 000	10 700	NC	10 700			10,27	S	377,99	17-févr.-23	ACD
TOTAL								0		0		
TOTAL - Marché des obligations								4 048		40 881 500		

Légende :
 (#) (*) Ex-Coupon couru (#)Cours de référence amorti / Coupon couru Ex-c (#)Ex-marge de profits
 Cours du jour: Ouv.: Ouverture Clôt.: Clôture Moy.: Moyen
 Type Amort Type d'Amortissement IF: In Fine AC: Amortissement Constant AD: Amortissement Dégressif ACD: Amortissement Constant Différé
 Période: Périodicité de paiement des coupons A: Annuelle S: Semestrielle T: Trimestrielle
 Eché.: Échéance de paiement des intérêts
 Mentions: NC: Non Coté Ex-c: Ex-coupon ou Ex-droit SP: Suspendu

INFORMATIONS

OPERATIONS EN COURS

Emetteur	Opération
TPCI	Première cotation - TPCI 5,65 % 2022-2032 - Première cotation le 30 août 2022
SMB	Païement de dividendes de 720 F CFA net par action, le 24/08/2022
SERVAIR ABIDJAN CI	Païement de dividendes de 57,73 F CFA net par action, le 24/08/2022
TOTAL	Païement de dividendes de 159,2874 F CFA net par action, le 25/08/2022
PALM CI	Païement de dividendes de 1 236,34 F CFA net par action, le 31/08/2022
TRACTAFRIC CI	Païement de dividendes de 175,86 F CFA net par action, le 30/08/2022

AVIS

Entité	N°	Nature	Objet
--------	----	--------	-------

COMMUNIQUES

Emetteur	N°	Nature	Objet
----------	----	--------	-------

QUANTITES RESIDUELLES

MARCHE DES ACTIONS

Symbole	Titre	Quantité résiduelle à l'achat	Cours Achat / Vente			Quantité résiduelle à la vente	Cours de Référence
ABJC	SERVAIR ABIDJAN CI	258	1,600	/	1,620	6	1 620
BICC	BICI CI	42	6,800	/	6,895	20	6 900
BNBC	BERNABE CI	136	2,200	/	2,250	188	2 200
BOAB	BANK OF AFRICA BN	2 436	6,000	/	6,090	12	6 000
BOABF	BANK OF AFRICA BF	1 055	5,550	/	5,600	893	5 600
BOAC	BANK OF AFRICA CI	6	4,590	/	4,600	4 980	4 600
BOAM	BANK OF AFRICA ML	122	1,450	/	1,500	20	1 450
BOAN	BANK OF AFRICA NG	155	6,150	/	6,200	1 212	6 200
BOAS	BANK OF AFRICA SENEGAL	57	2,415	/	2,430	441	2 430
CABC	SICABLE CI	1 020	1,075	/	1,080	60	1 080
CBIBF	CORIS BANK INTERNATIONAL	30	8,975	/	9,000	43	9 000
CFAC	CFAO MOTORS CI	79	845	/	850	6 301	850
CIEC	CIE CI	1	2,150	/	2,195	1 317	2 195
ECOC	ECOBANK COTE D'IVOIRE	10	4,550	/	4,590	1 173	4 590
ETIT	ECOBANK TRANS. INCORP. TG	2 650 219	17	/	18	128 960	18
FTSC	FILTISAC CI	1	1,280	/	1,290	400	1 290
NEIC	NEI-CEDA CI	9	650	/	700	1 006	700
NSBC	NSIA BANQUE COTE D'IVOIRE	20	5,600	/	5,650	8	5 650
NTLC	NESTLE CI	18	6,800	/	6,895	450	6 895
ONTBF	ONATEL BF	33	3,890	/	3,895	1 740	3 895
ORGT	ORAGROUP TOGO	3	3,875	/	3,985	87	3 985
PALC	PALM CI	43	11,990	/	12,000	969	12 000
PRSC	TRACTAFRIC MOTORS CI	52	3,500	/	3,700	483	3 500
SAFC	SAFCA CI			/	Marché	88	900
SCRC	SUCRIVOIRE	50	1,025	/	1,060	18	1 060
SDCC	SOE CI	868	5,150	/	5,190	4 643	5 190
SDSC	BOLLORE	416	1,750	/	1,800	503	1 800
SEMC	CROWN SIEM CI	25	705	/	750	687	750
SGBC	SOCIETE GENERALE COTE D'IVOIRE	4 006	14,400	/	14,450	80	14 400
SHEC	VIVO ENERGY CI	20	860	/	875	385	875
SIBC	SOCIETE IVOIRIENNE DE BANQUE	45	4,350	/	4,400	3 281	4 400
SICC	SICOR CI	9	Marché	/			6 010
SIVC	AIR LIQUIDE CI	50	815	/	825	605	825
SLBC	SOLIBRA CI	1	124,870	/	124,875	1	112 050
SMBC	SMB CI	103	5,905	/	6,395	10	5 905
SNTS	SONATEL SN	293	14,710	/	14,800	2 552	14 800
SOGC	SOGB CI	98	5,915	/	6,000	6 300	5 920
SPHC	SAPH CI	8	5,710	/	5,875	88	5 875
STAC	SETAO CI	308	1,315	/	1,495	87	1 390
STBC	SITAB CI	7	5,325	/	5,600	2 900	5 600
SVOC	MOVIS CI			/			2 395
TTLC	TOTAL CI	2	2,260	/	2,270	353	2 270
TTLS	TOTAL SN	50	2,445	/	2,450	153	2 450
TTRC	TRITURAF CI-Ste en Liquidation			/			490
UNLC	UNILEVER CI	75	5,800	/	6,200	306	5 800
UNXC	UNIWAX CI	295	1,290	/	1,300	75	1 300

QUANTITES RESIDUELLES

MARCHE DES DROITS

Symbole	Titre	Quantité résiduelle à l'achat	Cours Achat / Vente	Quantité résiduelle à la vente	Cours de Référence
---------	-------	-------------------------------	---------------------	--------------------------------	--------------------

TROISIEME COMPARTIMENT - BRVM PETITES CAPITALISATIONS

Symbole	Titre	Quantité résiduelle à l'achat	Cours Achat / Vente	Quantité résiduelle à la vente	Cours de Référence
---------	-------	-------------------------------	---------------------	--------------------------------	--------------------

QUANTITES RESIDUELLES

MARCHE DES OBLIGATIONS

Symbole	Titre	Quantité résiduelle à l'achat	Cours Achat / Vente	Quantité résiduelle à la vente	Cours de Référence
BHSN.01	DIASPORA BONDS BHS 6,25% 2019-		/ 10,250	134	10 600
FNSBC.01	FCTC NSIA BANQUE 7 % 2020-2025	2 420	6,111.11 /		6 111
FORBT.01	FCTC ORABANK 7 % 2021-2026		/ 10,000	10	10 500
FTIMC.01	FCTC TEYLIM IMMO 7 % 2021-2028	2 056	10,000 / 10,200	5 255	10 200
ORGT.02	ORAGROUP SA 7,15% 2021-2028	900	10,000 / 10,400	8 961	10 400
PADS.03	PAD 6,60% 2020-2027		/ 10,200	2	10 200
SNLC.01	SENELEC 6,50% 2018-2025		/ 6,240	40	6 420
SNTS.02	SONATEL 6,50% 2020-2027		/		10 700
EOM.01	ETAT DU MALI 6.20% 2016-2023		/		1 665
EOM.02	Etat du Mali 6.50% 2017-2024		/		4 000
EOM.03	ETAT DU MALI 6,50 % 2018-2025		/ 8,000	57	8 000
EOM.04	ETAT DU MALI 6,50% 2019-2027		/		10 000
EOM.05	ETAT DU MALI 6,50% 2020-2028		/		10 000
EOM.06	ETAT DU MALI 6,50% 2020-2027		/ 10,000	44	10 000
TPNE.04	TRESOR PUBLIC DU NIGER 6,30% 2021-2031		/ 10,600	50	10 700
TPNE.05	TPNE 6,15 % 2022-2034		/ 10,500	15	10 500
TPCI.068	TPCI 5,90 % 2022-2037		/		10 700
TPCI.069	TPCI 5,75 % 2022-2037		/ 10,200	3 998	10 200
TPCI.070	TPCI 5,75 % 2022-2037		/ 9,970	21 395	10 000
TPNE.01	TRESOR PUBLIC DU NIGER 6,50% 2019-2026		/		10 700
TPNE.02	TRESOR PUBLIC DU NIGER 6,50% 2019 - 2026		/ 10,000	28	10 700
TPNE.03	TRESOR PUBLIC DU NIGER 6,5% 2020-2027		/ 10,600	120	10 700
TPCI.062	TPCI 5,80 % 2021 -2028		/		10 600
TPCI.063	TPCI 5,90% 2021 -2031		/		10 000
TPCI.064	TPCI 5,80 % 2021 - 2028		/		10 180
TPCI.065	TPCI 5,90% 2021-2031		/		10 000
TPCI.066	TPCI 5,90% 2021-2031		/		10 000
TPCI.067	TPCI 5,90 % 2021-2036		/ 10,200	9 970	10 200
TPCI.056	TPCI 5,90% 2020- 2030		/		10 700
TPCI.057	TPCI 5,80% 2020-2027		/		10 000
TPCI.058	TPCI 5,80% 2021-2028		/		10 400
TPCI.059	TPCI 5,90% 2021-2031		/		10 500
TPCI.060	TPCI 5,80% 2021-2028		/		10 000
TPCI.061	TPCI 5,90% 2021-2031		/		10 050
TPCI.050	TPCI 5,90% 2020-2030		/ 10,000	5	10 000
TPCI.051	TPCI 5,80% 2020-2027		/		10 100
TPCI.052	TPCI 5,90 % 2020-2030		/ 10,250	6 000	10 200
TPCI.053	TPCI 5,80% 2020-2027		/		10 600
TPCI.054	TPCI 5,90% 2020-2030		/		10 300
TPCI.055	TPCI 5,80% 2020 -2027		/		10 500
TPCI.044	TPCI 5,80% 2020 - 2027		/ 10,100	4 900	10 075
TPCI.045	TPCI 5,80% 2020 -2027		/		10 000
TPCI.046	TPCI 5,90% 2020 - 2030		/		10 000
TPCI.047	TPCI 5,80% 2020 - 2027		/		10 250
TPCI.048	TPCI 5,80% 2020- 2027		/		10 000
TPCI.049	TPCI 5,90% 2020- 2030		/		10 085
TPCI.038	TPCI 5,75% 2019-2026		/		10 150
TPCI.039	TPCI 5,75% 2019 - 2026		/		10 700
TPCI.040	TPCI 5,75% 2019-2026		/		10 200

lundi 22 août 2022

TPCI.O41	TPCI 5,80% 2020-2027	/			10 700
TPCI.O42	TPCI 5,90% 2020-2030	/	10,500	4 988	10 500
TPCI.O43	TPCI 5,90% 2020 - 2030	/			10 000
TPCI.O32	TPCI 2,23% 2019-2026	/			10 000
TPCI.O33	TPCI 5.75% 2019-2026	/			8 560
TPCI.O34	TPCI 6% 2019-2029	/	8,750	33	8 750
TPCI.O35	TPCI 5,75% 2019 -2026	/			10 200
TPCI.O36	TPCI 5,75% 2019- 2026	/			10 180
TPCI.O37	TPCI 5,80% 2019-2026	/			10 290
TPCI.O26	TPCI 5,95% 2017-2024 B	/			10 090
TPCI.O27	TPCI 6% 2017-2025	/			10 250
TPCI.O28	TPCI 6% 2018 - 2026	/	10,500	40	10 700
TPCI.O29	TPCI 6% 2018-2026	/			10 000
TPCI.O30	TPCI 5,95% 2018-2025	/			7 105
TPCI.O31	TPCI 5,75% 2019 - 2026	/			10 230
TPCI.O20	TPCI 5.85% 2015-2022	/			10 000
TPCI.O21	TPCI 6% 2016-2028	/			10 000
TPCI.O22	TPCI 5.90% 2016 - 2026	/			10 000
TPCI.O23	TPCI 5.90% 2016-2026	/			10 215
TPCI.O24	TPCI 6.25% 2017-2029	/			10 700
TPCI.O25	TPCI 5,95% 2017-2024 A	/			10 000
TPBF.O9	TPBF 6,50% 2019 - 2027	/			10 700
TPBJ.O3	TPBJ 6,50% 2020-2028	/			10 000
TPBJ.O4	TPBJ 5,50 % 2022-2037	/			10 000
TPBJ.O5	TPBJ 5,85 % 2022-2042	/	10,100	591	10 000
TPCI.O17	TPCI 3% 2014-2024	/			10 000
TPCI.O19	TPCI 5.99% 2015-2025	/			10 000
TPBF.O13	TPBF 6,50 % 2021 - 2031	/	10,400	22	10 400
TPBF.O4	TPBF 6.50% 2017-2027	/	10,500	10	10 000
TPBF.O5	TPBF 6,50% 2017-2024	/			10 700
TPBF.O6	TPBF 6.50% 2018-2025	/	10,600	36	10 700
TPBF.O7	TPBF 6,50% 2018- 2025	/			10 000
TPBF.O8	TPBF 6,50% 2019-2027	/			10 500
EOM.O7	ETAT DU MALI 6.50% 2021-2031	/			10 000
EOS.O5	ETAT SENEGAL 6.50% 2013-2023	/			10 000
EOS.O7	ETAT SENEGAL 6.30% 2015-2025	/	10,700	1 990	10 700
TPBF.O10	TPBF 6,50% 2020 - 2028	/			10 700
TPBF.O11	TPBF 6,50 % 2020-2028	/			10 000
TPBF.O12	TPBF 6.50% 2021-2031	/			10 700
BIDC.O4	BIDC-EBID 6.10% 2017-2027	/			6 688
BIDC.O5	BIDC-EBID 6,40% 2019-2026	/	10,500	17	10 700
BIDC.O6	BIDC-EBID 6,50 % 2021-2028	/			10 700
CRRH.O2	CRRH-UEMOA 6.10% 2012-2024	/			10 000
CRRH.O3	CRRH-UEMOA 6% 2013-2023	/			10 000
CRRH.O4	CRRH-UEMOA 6% 2014-2024	/			9 975
CRRH.O5	CRRH-UEMOA 5.85% 2015-2025	/			10 000
CRRH.O6	CRRH-UEMOA 5.85% 2016-2026	/			10 230
CRRH.O7	CRRH-UEMOA 5.95% 2017-2029	/			6 250
CRRH.O8	CRRH-UEMOA 5.95% 2018-2030	/			7 083
CRRH.O9	CRRH-UEMOA 6.05% 2018-2033	/			7 667

SUKUK ET TITRES ASSIMILES

Symbole	Titre	Quantité résiduelle à l'achat	Cours Achat / Vente	Quantité résiduelle à la vente	Cours de Référence
SUKCI.S2	SUKUK CI 5.75% 2016-2023	/			10 600

lundi 22 août 2022

SUKSN.S2	SUKUK SN 6% 2016-2026			/			10 700
SUKTG.S1	SUKUK TG 6.5% 2016-2026			/			10 700

CALENDRIER DES ASSEMBLEES GENERALES

ANNEE : 2022

Société	Nature	Date	Heure	Lieu
AIR LIQUIDE CI	Ordinaire	12/07/2022	00:00:00	Salle de conférence de la CRRAE-UMOA
SERVAIR ABIDJAN CI	Ordinaire	06/07/2022	11:00:00	Salle JEWELS de la CGECI sis à la Maison de l'Entreprise au Plateau
UNIWAX CI	Ordinaire	30/06/2022	09:00:00	Espace Latrille Events, sis à Abidjan Cocody II-Plateaux (Carrefour Duncan)
TRACTAFRIC CI	Ordinaire	30/06/2022	10:00:00	à l'hôtel AZALAI ABIDJAN
CROWN SIEM CI	Ordinaire	29/06/2022	09:00:00	siège de la CGECI, sis à la Maison de l'Entreprise, au Plateau, à l'Angle du Boulevard de la République et de l'Avenue Lamblin
SITAB	Ordinaire	28/06/2022	10:00:00	la SALLE JEWELS de la CGECI (Plateau)
BICI CI	Ordinaire	23/06/2022	10:00:00	Maison de l'Entreprise (siège du Patronat Ivoirien), Abidjan-Plateau à l'Angle duBoulevard de la republique et de l'Avenue Lamblin
SUCRIVOIRE	Mixte	23/06/2022	09:30:00	VISIOCONFERENCE
SMB	Ordinaire	21/06/2022	09:30:00	amphithéâtre de la CGECI sis Abidjan-Plateau, à l'Angle du Boulevard de la République et de l'Avenue Lamblin
SODECI	Ordinaire	21/06/2022	14:00:00	VISIOCONFERENCE
PALM CI	Mixte	21/06/2022	09:30:00	VISIOCONFERENCE
CFAO MOTORS CI	Ordinaire	21/06/2022	09:00:00	siège social sis Abidjan, 117, Boulevard de Marseille
SMB	Ordinaire	21/06/2022	09:30:00	amphithéâtre de la CGECI sis Abidjan-Plateau, à l'Angle du Boulevard de la République et de l'Avenue Lamblin
SOLIBRA	Ordinaire	20/06/2022	09:00:00	espace CRISTAL 8, rue du Chevalier de Clieu Zone 4 C "Salle PLATINUM" Abidjan
CIE CI	Ordinaire	20/06/2022	08:30:00	VISIOCONFERENCE
TOTAL SENEGAL S.A.	Ordinaire	17/06/2022	10:00:00	Hôtel PULLMAN DAKAR TERANGA et par visio-conférence
FILTISAC CI	Ordinaire	16/06/2022	09:00:00	Immeuble CRRAE-UMOA sis à Abidjan Plateau (RCI)
FILTISAC CI	Ordinaire	16/06/2022	10:00:00	Immeuble CRRAE-UEMOA sis à Abidjan Plateau
TOTAL	Ordinaire	16/06/2022	10:00:00	l'Hôtel Radisson Blu, sis à Abidjan Port- Bouët, route de l'Aéroport International Félix Houphouët Boigny
SOGB	Ordinaire	15/06/2022	11:00:00	Immeuble CRRAE-UEMOA sis à Abidjan Plateau
BERNABE CI	Ordinaire	15/06/2022	10:00:00	Salle Gewels du patronat Ivoirien (CGECI) sis à Abidjan plateau, immeuble MDE 01 BP 8666 ABIDJAN
SETAO CI	Ordinaire	15/06/2022	10:00:00	Hôtel TIAMA, à ABIDJAN-Plateau
SAPH CI	Mixte	13/06/2022	09:30:00	VISIOCONFERENCE
NEI-CEDA CI	Ordinaire	10/06/2022	10:00:00	Hôtel TIAMA, à ABIDJAN-Plateau
NSBC	Ordinaire	07/06/2022	10:30:00	Espace Latrille Events, situé à Abidjan- Cocody, Deux-plateaux
BOLLORE TRANSPORT & LOGISTICS	Ordinaire	31/05/2022	10:00:00	salle Kodjo EBOUCLE du palais de la culture sis à Treichville, Avenue Christiani à Abidjan.
SAFCA CI	Mixte	27/05/2022	10:00:00	Abidjan, 1 Rue des Carrosiers, Zone 3 C (Face de SOCOCE Treichville)
ORAGROUP	Mixte	25/05/2022	10:00:00	l'Hôtel 2 Février de LOME
ECOBANK TG	Ordinaire	25/05/2022	10:00:00	Salle des Fêtes du Sofitel Abidjan Hôtel Ivoire - Côte d'Ivoire
NESTLE CI	Ordinaire	20/05/2022	10:00:00	VISIOCONFERENCE
SIB	Ordinaire	18/05/2022	09:00:00	Maison de l'Entreprise (siège du Patronat Ivoirien), Abidjan-Plateau à l'Angle duBoulevard de la republique et de l'Avenue Lamblin
ONATEL BF	Ordinaire	12/05/2022	10:30:00	ROYAL BEACH HÔTEL, OUAGADOUGOU-BURKINA FASO
SGB CI	Ordinaire	06/05/2022	09:00:00	Espace Latrille Events, sis à Abidjan Commune de Cocody, aux Deux-Plateaux Boulevard Latrille
SONATEL	Mixte	28/04/2022	10:00:00	VISIOCONFERENCE, dans ses locaux situés au Technopole à Dakar
BANK OF AFRICA SN	Ordinaire	15/04/2022	09:30:00	Immeuble Elan II au 2ème Etage, Almadies, Zone 12, Route de Ngor à Dakar
BANK OF AFRICA BN	Ordinaire	13/04/2022	10:00:00	Hôtel GOLDEN TULIP à Cotonou
SICABLE	Ordinaire	07/04/2022	10:00:00	Hôtel TIAMA, à ABIDJAN
CORIS BANK INTERNATIONAL	Ordinaire	07/04/2022	09:00:00	Hôtel SOPATEL Silmandé SA, à Ouagadougou
ECOBANK CI	Ordinaire	05/04/2022	10:00:00	l'Hôtel Radisson Blu, sis à Abidjan Port- Bouët, route de l'Aéroport International Félix Houphouët Boigny

lundi 22 août 2022

BANK OF AFRICA ML	Ordinaire	05/04/2022	09:30:00	Siège de la banque à l'Immeuble BANK OF AFRICA, Avenue du Mali-Quartier ACI 2000
BANK OF AFRICA CI	Ordinaire	31/03/2022	10:00:00	Salle Jewels du patronat Ivoirien (CGECI) sis à Abidjan plateau, immeuble MDE 01 BP 8666 ABIDJAN
BANK OF AFRICA NG	Ordinaire	30/03/2022	10:00:00	Centre de Formation de la BOA-NIGER (BOA-Siège)
BANK OF AFRICA BF	Ordinaire	29/03/2022	10:00:00	Salle LAICO HOTEL OUAGA 2000

L'actualité de la BRVM sur nos plateformes digitales

Infos BRVM

Pour recevoir les informations boursières par SMS, souscrivez :



Côte d'Ivoire : *430#
Bénin : *430*15#



Côte d'Ivoire : #139#
Burkina Faso : *310#



Côte d'Ivoire : *431#
Niger : *512*9#
Togo : *310#

Site web

www.brvm.org



Application Mobile

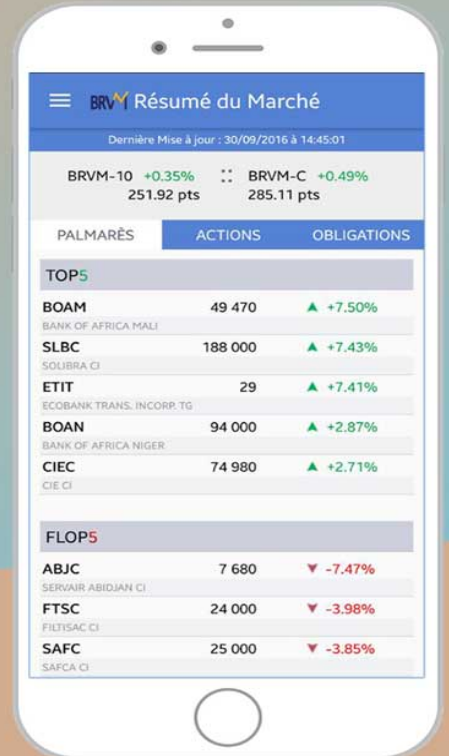

Disponible sur
 Google play

Disponible sur
 App Store

Nous suivre sur :

