

BRVM COMPOSITE	218,60
Variation Jour	-0,25 %
Variation annuelle	2,08 %

BRVM 30	110,10
Variation Jour	-0,27 %
Variation annuelle	2,09 %

BRVM PRESTIGE	102,23
Variation Jour	-0,17 %
Variation annuelle	0,75 %

Evolution des indices

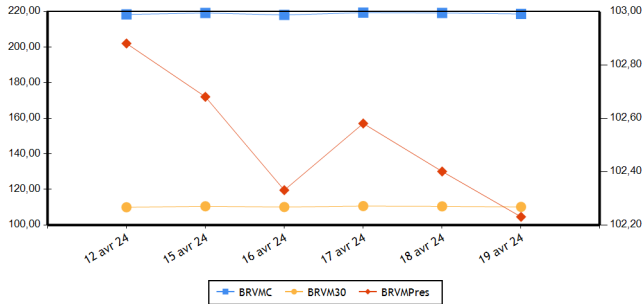

Volumes et valeurs transigés

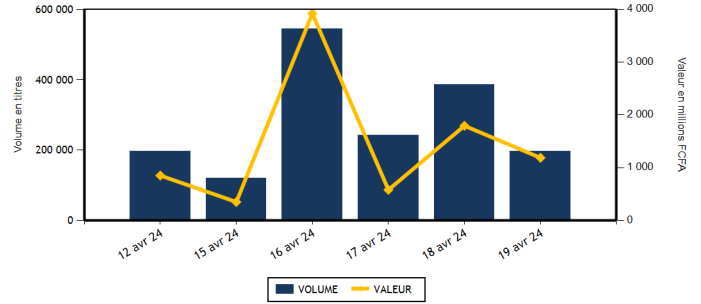

Actions	Niveau	Evol. Jour
Capitalisation boursière (FCFA)(Actions & Droits)	8 132 289 244 401	-0,25 %
Volume échangé (Actions & Droits)	90 603	-50,93 %
Valeur transigée (FCFA) (Actions & Droits)	281 140 967	-51,16 %
Nombre de titres transigés	38	-2,56 %
Nombre de titres en hausse	9	0,00 %
Nombre de titres en baisse	15	-28,57 %
Nombre de titres inchangés	14	55,56 %

Obligations	Niveau	Evol. Jour
Capitalisation boursière (FCFA)	10 347 173 356 271	0,17 %
Volume échangé	106 589	-47,20 %
Valeur transigée (FCFA)	905 291 119	-25,63 %
Nombre de titres transigés	10	-41,18 %
Nombre de titres en hausse	3	50,00 %
Nombre de titres en baisse	1	-83,33 %
Nombre de titres inchangés	6	-33,33 %

PLUS FORTES HAUSSES

Titres	Cours	Evol. Jour	Evol. annuelle
SERVAIR ABIDJAN CI (ABJC)	1 285	6,64 %	-3,38 %
SICABLE CI (CABC)	1 125	4,17 %	1,35 %
BOLLORE (SDSC)	1 660	3,75 %	22,96 %
VIVO ENERGY CI (SHEC)	770	2,67 %	-2,53 %
SETAO CI (STAC)	780	1,30 %	-13,33 %

PLUS FORTES BAISES

Titres	Cours	Evol. Jour	Evol. annuelle
FILTISAC CI (FTSC)	1 855	-7,25 %	0,82 %
TRACTAFRIC MOTORS CI (PRSC)	2 100	-6,67 %	10,53 %
NSIA BANQUE COTE D'IVOIRE (NSBC)	5 800	-3,33 %	-3,33 %
SOGB CI (SOGC)	3 420	-2,29 %	4,59 %
BANK OF AFRICA SENEGAL (BOAS)	3 505	-1,96 %	9,53 %

INDICES PAR COMPARTIMENT

Base = 100 au 02 janvier 2023	Nombre de sociétés	Valeur	Evol. Jour	Evol. annuelle	Volume	Valeur	PER moyen
BRVM-PRESTIGE	10	102,23	-0,17 %	0,75 %	11 604	95 363 900	6,92
BRVM-PRINCIPAL	36	105,02	-0,34 %	1,02 %	78 999	185 777 067	12,16

INDICES SECTORIELS

Base = 100 au 14 juin 1999	Nombre de sociétés	Valeur	Evol. Jour	Evol. annuelle	Volume	Valeur	PER moyen
BRVM - INDUSTRIE	11	102,69	-0,29 %	1,64 %	5 797	13 696 920	38,69
BRVM - SERVICES PUBLICS	5	543,47	0,03 %	2,26 %	14 859	55 021 850	8,25
BRVM - FINANCES	15	88,42	-0,67 %	2,31 %	45 656	180 362 677	6,03
BRVM - TRANSPORT	2	404,95	3,67 %	22,36 %	11 131	16 960 015	9,00
BRVM - AGRICULTURE	5	164,04	-0,98 %	1,54 %	2 117	3 301 060	8,51
BRVM - DISTRIBUTION	7	317,57	-0,22 %	-3,24 %	11 041	11 796 885	11,20
BRVM - AUTRES SECTEURS	1	962,43	1,30 %	-13,33 %	2	1 560	-

Indicateurs	BRVM COMPOSITE
PER moyen du marché	9,74
Taux de rendement moyen du marché	8,30
Taux de rentabilité moyen du marché	9,19
Nombre de sociétés cotées	46
Nombre de lignes obligataires	141
Volume moyen annuel par séance	327 566,00
Valeur moyenne annuelle par séance	937 881 777,70

Indicateurs	BRVM COMPOSITE
Ratio moyen de liquidité	5,98
Ratio moyen de satisfaction	13,45
Ratio moyen de tendance	224,99
Ratio moyen de couverture	44,45
Taux de rotation moyen du marché	0,01
Prime de risque du marché	4,52
Nombre de SGI participantes	29

Définitions

Volume moyen annuel par séance = Volume annuel échangé / nombre de séances
 Valeur moyenne annuelle par séance = Valeur annuelle échangée / nombre de séances
 Ratio moyen de liquidité = Moyenne des ratios de liquidité (Titres échangés / Volume des ordres de vente)
 Ratio moyen de satisfaction = Moyenne des ratios de satisfaction (Titres échangés / Volume des ordres d'achat)
 Ratio moyen de tendance = Moyenne des ratios de tendance (Volume des ordres d'achat / Volume des ordres de vente)
 Ratio moyen de couverture = Moyenne des ratios de couverture (Volume des ordres de vente / Volume des ordres d'achat)
 Taux moyen de rotation = Moyenne des taux de rotation des actions cotées (volume transigé/capital flottante)
 PER moyen du marché = moyenne des PER des actions cotées ayant un PER positif
 Taux de rendement moyen = Moyenne des taux de rendement des actions cotées ayant distribué un dividende
 Taux de rentabilité moyen = Moyenne des taux de rentabilité des actions cotées
 Prime de risque du marché = (1 / le PER moyen du marché) - le taux de référence actuel des emprunts d'Etat

BOURSE REGIONALE DES VALEURS MOBILIERES
 Siège Social : Abidjan - Côte d'Ivoire, 18 av. Joseph Anoma
 Adresse : 01 BP 3802 Abidjan 01
 Tel : +225 20 31 55 50 / +225 20 32 66 85
 Fax : +225 20 32 66 84
 E-mail : brvm@brvm.org Site web : www.brvm.org



MARCHE DES ACTIONS

Sect. Act. (*)	Symbole	Titre	Cours Précédent	Cours du jour		Variation jour	Séance de cotation		Cours Référence	Variation de l'année précédente	Dernier dividende payé		Rdt. Net	PER
				Ouv.	Clôt.		Volume	Valeur			Montant net	Date		
COMPARTIMENT PRESTIGE			102,23	points	↓	-0,17 %								
AGR	PALC	PALM CI	7 390	7 380	7 350	-0,54 %	73	535 200	7 350	8,89 %	1 213,63	19-juil.-23	16,51 %	2,73
AGR	SPHC	SAPH CI	2 010	2 010	2 005	-0,25 %	34	68 335	2 005	-14,68 %	294,30	29-sept.-23	14,68 %	8,22
DIS	TTLC	TOTAL CI	1 790	1 795	1 780	-0,56 %	453	811 520	1 780	-1,11 %	175,53	21-sept.-23	9,86 %	9,13
DIS	TTLS	TOTAL SN	2 395	2 400	2 395	0,00 %	50	119 950	2 395	-4,20 %	241,01	13-juil.-23	10,06 %	9,21
FIN	ORGT	ORAGROUP TOGO	2 195	NC	NC	0,00 %			2 195	-16,86 %	59,52	17-juil.-20	2,71 %	7,94
FIN	SGBC	SOCIETE GENERALE COTE D'IVOIRE	18 000	18 100	17 900	-0,56 %	2 165	39 025 675	17 900	11,53 %	1 112,43	31-mai-23	6,21 %	5,73
IND	NTLC	NESTLE CI	6 890	6 890	6 890	0,00 %	110	757 900	6 890	-6,70 %	728,10	8-août-23	10,57 %	9,15
IND	SMBC	SMB CI	11 100	11 100	11 095	-0,05 %	920	10 159 705	11 095	5,37 %	720,00	31-août-23	6,49 %	9,18
SPU	ONTBF	ONATEL BF	2 260	2 260	2 270	0,44 %	6 232	14 114 805	2 270	-0,44 %	287,88	26-juin-23	12,68 %	7,67
SPU	SNTS	SONATEL SN	19 000	19 000	19 000	0,00 %	1 567	29 770 810	19 000	5,67 %	1 500,00	30-mai-23	7,89 %	5,73
TOTAL							11 604	95 363 900						

COMPARTIMENT PRINCIPAL			105,02	points	↓	-0,34 %								
AGR	SCRC	SUCRIVOIRE	460	460	460	0,00 %	1 410	641 700	460	-3,16 %	40,50	20-août-21	8,80 %	
AGR	SICC	SICOR CI	3 650	NC	NC	0,00 %			3 650	20,66 %	1 919,00	25-sept.-00		18,37
AGR	SOGC	SOGB CI	3 500	3 495	3 420	-2,29 %	600	2 055 825	3 420	4,59 %	558,00	17-juil.-23	16,32 %	4,72
AUT	STAC	SETAO CI	770	780	780	1,30 %	2	1 560	780	-13,33 %	66,15	18-juil.-22	8,48 %	
DIS	ABJC	SERVAIR ABIDJAN CI	1 205	1 215	1 285	6,64 %	246	313 220	1 285	-3,38 %	92,00	31-août-23	7,16 %	11,05
DIS	BNBC	BERNABE CI	1 300	1 280	1 300	0,00 %	69	89 350	1 300	30,00 %	150,00	24-juil.-23	11,54 %	4,76
DIS	CFAC	CFAO MOTORS CI	780	775	775	-0,64 %	28	21 700	775	-7,74 %	27,45	15-sept.-23	3,54 %	25,40
DIS	PRSC	TRACTAFRIC MOTORS CI	2 250	2 085	2 100	-6,67 %	2 155	4 521 630	2 100	10,53 %	224,10	13-sept.-23	10,67 %	5,90
DIS	SHEC	VIVO ENERGY CI	750	770	770	2,67 %	8 040	5 919 515	770	-2,53 %	53,00	28-déc.-23	6,88 %	12,93
FIN	BICC	BICI CI	7 400	7 400	7 400	0,00 %	52	384 800	7 400	-1,20 %	401,40	31-juil.-23	5,42 %	9,95
FIN	BOAB	BANK OF AFRICA BN	7 240	7 240	7 240	0,00 %	1 319	9 550 570	7 240	13,84 %	627,00	25-mai-23	8,66 %	6,82
FIN	BOABF	BANK OF AFRICA BF	7 290	7 290	7 200	-1,23 %	79	574 085	7 200	3,15 %	577,00	5-mai-23	8,01 %	5,45
FIN	BOAC	BANK OF AFRICA CI	7 200	7 250	7 200	0,00 %	15 424	111 066 525	7 200	4,42 %	540,00	28-avr.-23	7,50 %	5,52
FIN	BOAM	BANK OF AFRICA ML	1 600	1 605	1 605	0,31 %	91	146 195	1 605	8,81 %	271,00	15-mai-19		5,08
FIN	BOAN	BANK OF AFRICA NG	6 055	6 000	6 055	0,00 %	1 050	6 348 330	6 055	12,34 %	613,80	25-mai-23	10,14 %	7,81
FIN	BOAS	BANK OF AFRICA SENEGAL	3 575	3 575	3 505	-1,96 %	352	1 244 225	3 505	9,53 %	187,50	1-juin-23	5,35 %	4,94
FIN	CBIBF	CORIS BANK INTERNATIONAL	9 270	9 270	9 150	-1,29 %	468	4 294 035	9 150	-1,61 %	525,00	6-juil.-23	5,74 %	5,18
FIN	ECOC	ECOBANK COTE D'IVOIRE	6 895	6 800	6 815	-1,16 %	290	1 985 045	6 815	0,22 %	549,00	30-mai-23	8,06 %	7,80
FIN	ETIT	ECOBANK TRANS. INCORP. TG	18	18	18	0,00 %	23 441	406 217	18	-5,26 %	0,60	8-juin-23	3,36 %	1,42
FIN	NSBC	NSIA BANQUE COTE D'IVOIRE	6 000	6 120	5 800	-3,33 %	71	418 270	5 800	-3,33 %	363,60	7-juil.-23	6,27 %	4,12
FIN	SAFC	SAFCA CI	1 195	1 195	1 195	0,00 %	1	1 195	1 195	-7,72 %	23,04	29-juil.-11		
FIN	SIBC	SOCIETE IVOIRIENNE DE BANQUE	5 780	5 780	5 780	0,00 %	853	4 917 510	5 780	8,04 %	495,00	11-août-23	8,56 %	6,64
IND	CABC	SICABLE CI	1 080	1 090	1 125	4,17 %	95	103 750	1 125	1,35 %	69,00	2-août-23	6,13 %	4,66
IND	FTSC	FILTISAC CI	2 000	1 995	1 855	-7,25 %	208	407 185	1 855	0,82 %	235,00	30-juil.-21	12,67 %	170,46
IND	NEIC	NEI-CEDA CI	650	NC	NC	0,00 %			650	-10,34 %	35,25	22-sept.-23	5,42 %	6,84
IND	SEMC	CROWN SIEM CI	700	SP	SP	0,00 %			700	0,00 %	14,40	28-déc.-21	2,06 %	7,40
IND	SIVC	AIR LIQUIDE CI	800	740	800	0,00 %	142	105 265	800	-3,61 %	63,00	29-sept.-17		17,35
IND	SLBC	SOLIBRA CI	83 250	SP	SP	0,00 %			83 250	-4,31 %	4 050,00	12-août-22	4,86 %	112,57

IND	STBC	SITAB CI	6 800	NC	NC	0,00 %			6 800	14,38 %	551,00	27-juil.-23	8,10 %	10,61
IND	UNLC	UNILEVER CI	6 000	NC	NC	0,00 %			6 000	20,00 %	1 233,00	9-juil.-12		
IND	UNXC	UNIWAX CI	500	515	500	0,00 %	4 322	2 163 115	500	-6,54 %	60,75	29-juil.-22	12,15 %	
SPU	CIEC	CIE CI	1 585	1 585	1 590	0,32 %	7 032	10 992 860	1 590	-6,47 %	157,50	31-juil.-23	9,91 %	9,07
SPU	ORAC	ORANGE COTE D'IVOIRE	10 845	11 000	10 850	0,05 %	3	32 700	10 850	-0,46 %	752,76	15-juin-23	6,94 %	10,55
SPU	SDCC	SODE CI	4 445	4 445	4 400	-1,01 %	25	110 675	4 400	-7,76 %	450,00	15-sept.-23	10,23 %	8,24
TRP	SDSC	BOLLORE	1 600	1 600	1 660	3,75 %	11 131	16 960 015	1 660	22,96 %	92,00	20-nov.-23	5,54 %	9,00
TRP	SVOC	MOVIS CI	2 395	SP	SP	0,00 %			2 395	0,00 %	270,00	5-juil.-99		
TOTAL							78 999	185 777 067						

TOTAL
TOTAL - Marché des actions

90 603 281 140 967

Secteurs d'activités (*) : AGR = Agriculture, AUT = Autres Secteurs, DIS = Distribution, FIN = Finances, IND = Industrie, TRP = Transport, SPU = Services Publics

MARCHE DES DROITS

Symbole	Titre	Cours Précédent	Cours du jour		Variation jour	Séance de cotation		Cours Référence	Variation depuis l'origine	Parité	Periode de négociation	
			Ouv.	Clôt.		Volume	Valeur				Début	fin

TOTAL
TOTAL - Marché des droits
Légende:

(d) Ex-dividende (V) Variation par rapport au cours de référence

Cours du jour: Ouv.: Ouverture Clôt.: Clôture Moy.: Moyen

Mentions : NC: Non Coté Ex-c: Ex-coupon Ex-d: Ex-droit SP: Suspendu Val-T: Valeur Théorique

PER = Cours / BNPA selon les données disponibles Rdt. Net: Rendement net (DNPA / Cours)

Comp.: 1 - Premier Compartiment 2 - Second Compartiment 3 - Compartiment de croissance

Ratio de liquidité = Titres échangés / Volume des ordres de vente

: Progression de l'indice sectoriel : Stabilité de l'indice sectoriel : Recul de l'indice sectoriel

MARCHE DES OBLIGATIONS

Symbole	Titre	Valeur nominale	Cours Précédent	Cours du jour	Cours Référence	Séance de cotation		Coupon couru	Coupon d'intérêt			Type Amort
						Volume	Valeur		Période	Montant net	Eché.	
OBLIGATIONS D'ETAT												
EOM.010	ETAT DU MALI 6,20 % 2022-2029	10 000	9 200	NC	9 200			223,61	A	620,00	9-déc.-24	ACD
EOM.011	ETAT DU MALI 6,40 % 2023-2030	10 000	10 000	NC	10 000			21,04	A	640,00	7-avr.-25	ACD
EOM.012	ETAT DU MALI 6,50 % 2023-2030	10 000	9 900	NC	9 900			472,40	A	650,00	28-juil.-24	ACD
EOM.02	Etat du Mali 6.50% 2017-2024	2 000	2 000	SP	2 000			129,64	A	130,00	20-avr.-24	AC
EOM.03	ETAT DU MALI 6,50 % 2018-2025	4 000	4 000	NC	4 000			139,18	A	260,00	7-oct.-24	AC
EOM.04	ETAT DU MALI 6,50% 2019-2027	8 000	8 000	NC	8 000			400,66	A	520,00	12-juil.-24	AC
EOM.05	ETAT DU MALI 6,50% 2020-2028	8 000	8 000	NC	8 000			32,77	A	520,00	27-mars-25	ACD
EOM.06	ETAT DU MALI 6,50% 2020-2027	8 000	8 000	NC	8 000			199,24	A	520,00	2-déc.-24	AC
EOM.07	ETAT DU MALI 6.50% 2021-2031	8 750	8 750	NC	8 750			4,67	A	568,75	16-avr.-25	AC
EOM.08	ETAT DU MALI 6,20 % 2022-2032	10 000	10 000	NC	10 000			381,15	A	620,00	7-sept.-24	ACD
EOM.09	ETAT DU MALI 6,30% 2022-2032	10 000	10 000	NC	10 000			227,21	A	630,00	9-déc.-24	ACD
EOS.010	ETAT DU SENEGAL 6,15 % 2023-2030	10 000	10 000	NC	10 000			35,10	S	307,50	29-sept.-24	ACD
EOS.011	ETAT DU SENEGAL 6,35 % 2023-2033	10 000	10 000	NC	10 000			36,24	S	317,50	29-sept.-24	ACD
EOS.012	ETAT DU SENEGAL 6,15 % 2023-2028	10 000	10 000	NC	10 000			109,82	S	307,50	14-août-24	ACD
EOS.013	ETAT DU SENEGAL 6,30 % 2023-2030	10 000	10 000	NC	10 000			112,50	S	315,00	14-août-24	ACD
EOS.014	ETAT DU SENEGAL 6,50 % 2023-2033	10 000	10 000	NC	10 000			116,07	S	325,00	14-août-24	ACD
EOS.07	ETAT SENEGAL 6.30% 2015-2025	10 000	9 999	NC	9 999			252,00	S	314,14	25-mai-24	ACD
EOS.08	ETAT DU SENEGAL 5,95% 2022-2034	10 000	10 000	NC	10 000			182,08	A	595,00	29-déc.-24	ACD
EOS.09	ETAT DU SENEGAL 6,00 % 2023-20	10 000	9 800	NC	9 800			34,24	S	300,00	29-sept.-24	ACD
TPBF.010	TPBF 6,50% 2020 - 2028	6 667	6 667	NC	6 666.68			35,33	S	216,67	20-sept.-24	ACD
TPBF.011	TPBF 6,50 % 2020-2028	7 501	7 501	NC	7 501			135,28	S	243,78	9-juil.-24	ACD
TPBF.012	TPBF 6.50% 2021-2031	10 000	10 000	10 000	10 000	5	50 000	44,16	S	325,00	25-sept.-24	ACD
TPBF.013	TPBF 6,50 % 2021 - 2031	10 000	10 000	NC	10 000			185,71	S	325,00	6-juil.-24	ACD
TPBF.014	TPBF 6,30% 2022-2034	10 000	9 900	NC	9 900			83,89	S	315,00	1-sept.-24	ACD
TPBF.015	ETAT DU BURKINA 6,30 % 2022-2	10 000	9 900	NC	9 900			270,00	S	315,00	15-mai-24	ACD
TPBF.016	ETAT DU BURKINA 6% 2023-2028	10 000	10 000	NC	10 000			164,84	S	300,00	10-juil.-24	ACD
TPBF.017	TPBF 6,30 % 2023-2030	10 000	10 000	NC	10 000			24,10	S	630,00	12-oct.-24	ACD
TPBF.018	TPBF 6,50% 2023-2033	10 000	10 000	NC	10 000			24,86	S	650,00	12-oct.-24	ACD
TPBF.04	TPBF 6.50% 2017-2027	10 000	10 000	NC	10 000			140,30	S	323,22	31-juil.-24	ACD
TPBF.05	TPBF 6,50% 2017-2024	10 000	10 000	NC	10 000			198,91	S	325,00	29-juin-24	ACD
TPBF.06	TPBF 6.50% 2018-2025	10 000	10 000	NC	10 000			241,53	S	325,00	5-juin-24	ACD
TPBF.07	TPBF 6,50% 2018- 2025	10 000	9 895	NC	9 895			278,57	S	325,00	15-mai-24	AC
TPBF.08	TPBF 6,50% 2019-2027	10 000	10 000	NC	10 000			293,03	S	323,22	6-mai-24	ACD
TPBF.09	TPBF 6,50% 2019 - 2027	10 000	10 600	NC	10 600			19,54	S	325,00	8-oct.-24	ACD
TPBJ.03	TPBJ 6,50% 2020-2028	10 000	10 020	NC	10 020			422,68	A	650,00	25-août-24	AC
TPBJ.04	TPBJ 5,50 % 2022-2037	10 000	10 000	NC	10 000			73,84	A	550,00	1-mars-25	AC
TPBJ.05	TPBJ 5,85 % 2022-2042	10 000	9 999	NC	9 999			78,53	A	585,00	1-mars-25	ACD
TPBJ.06	TPBJ 5,75% 2022-2037	10 000	10 000	10 750	10 750	79 500	795 875 000	417,90	A	575,00	28-juil.-24	ACD
TPBJ.07	TPBJ 5,70% 2023-2030	10 000	10 001	NC	10 001			57,78	A	570,00	13-mars-25	AC
TPBJ.08	TPBJ 6,20% 2023-2038	10 000	10 000	NC	10 000			62,85	A	620,00	13-mars-25	AC
TPCI.017	TPCI 3% 2014-2024	10 000	10 000	NC	10 000			100,00	S	150,00	19-juin-24	ACD
TPCI.019	TPCI 5.99% 2015-2025	10 000	9 880	NC	9 880			558,08	A	599,00	14-mai-24	ACD
TPCI.021	TPCI 6% 2016-2028	10 000	10 000	NC	10 000			18,08	A	600,00	8-avr.-25	ACD
TPCI.022	TPCI 5.90% 2016 - 2026	10 000	10 000	10 000	10 000	10	100 000	498,11	A	590,00	15-juin-24	ACD
TPCI.023	TPCI 5.90% 2016-2026	10 000	10 000	NC	10 000			248,25	A	590,00	17-nov.-24	ACD
TPCI.024	TPCI 6.25% 2017-2029	10 000	10 001	NC	10 001			33,97	S	312,50	30-sept.-24	ACD
TPCI.025	TPCI 5,95% 2017-2024 A	10 000	10 000	NC	10 000			289,37	S	297,50	24-avr.-24	ACD
TPCI.026	TPCI 5,95% 2017-2024 B	10 000	10 000	NC	10 000			263,17	S	297,50	10-mai-24	ACD
TPCI.027	TPCI 6% 2017-2025	10 000	10 250	NC	10 250			183,61	S	300,00	29-juin-24	ACD
TPCI.028	TPCI 6% 2018 - 2026	10 000	9 000	NC	9 000			427,87	A	600,00	2-août-24	ACD
TPCI.029	TPCI 6% 2018-2026	10 000	9 700	NC	9 700			600,00	A	600,00	19-avr.-24	ACD
TPCI.030	TPCI 5,95% 2018-2025	4 000	4 000	NC	4 000			83,23	S	119,00	13-juin-24	ACD
TPCI.031	TPCI 5,75% 2019 - 2026	10 000	10 230	NC	10 230			477,60	A	575,00	20-juin-24	ACD
TPCI.032	TPCI 2,23% 2019-2026	10 000		NC				185,22	A	223,00	20-juin-24	ACD
TPCI.033	TPCI 5.75% 2019-2026	4 000	4 160	NC	4 160			18,90	A	230,00	20-mars-25	ACD
TPCI.034	TPCI 6% 2019-2029	6 250	6 250	NC	6 250			30,82	A	375,00	20-mars-25	ACD
TPCI.035	TPCI 5,75% 2019 -2026	10 000	10 250	NC	10 250			444,60	A	575,00	11-juil.-24	ACD
TPCI.036	TPCI 5,75% 2019- 2026	10 000	10 000	NC	10 000			380,19	A	575,00	21-août-24	ACD
TPCI.037	TPCI 5,80% 2019-2026	6 000	6 000	NC	6 000			130,26	A	348,00	4-déc.-24	ACD

TPCI.038	TPCI 5,75% 2019-2026	6 000	6 000	NC	6 000			129,14	A	345,00	4-déc.-24	ACD
TPCI.039	TPCI 5,75% 2019 - 2026	6 000	6 420	NC	6 420			174,39	A	345,00	17-oct.-24	ACD
TPCI.040	TPCI 5,75% 2019-2026	6 000	6 000	NC	6 000			94,26	A	345,00	10-janv.-25	ACD
TPCI.041	TPCI 5,80% 2020-2027	10 000	10 000	NC	10 000			80,82	A	580,00	28-févr.-25	ACD
TPCI.042	TPCI 5,90% 2020-2030	10 000	10 000	NC	10 000			80,82	A	590,00	28-févr.-25	ACD
TPCI.043	TPCI 5,90% 2020 - 2030	10 000	10 000	NC	10 000			583,55	A	590,00	23-avr.-24	ACD
TPCI.044	TPCI 5,80% 2020 - 2027	10 000	9 900	NC	9 900			573,66	A	580,00	23-avr.-24	ACD
TPCI.045	TPCI 5,80% 2020 -2027	8 000	8 000	NC	8 000			390,47	A	464,00	16-juin-24	ACD
TPCI.046	TPCI 5,90% 2020 - 2030	8 750	8 925	NC	8 925			434,44	A	516,25	16-juin-24	ACD
TPCI.047	TPCI 5,80% 2020 - 2027	8 000	8 200	NC	8 200			390,47	A	464,00	16-juin-24	ACD
TPCI.048	TPCI 5,80% 2020- 2027	8 000	7 920	NC	7 920			335,96	A	464,00	29-juil.-24	ACD
TPCI.049	TPCI 5,90% 2020- 2030	8 750	8 824	NC	8 824.38			373,79	A	516,25	29-juil.-24	ACD
TPCI.050	TPCI 5,90% 2020-2030	8 750	8 138	8 747	8 747.38	3	26 242	331,47	A	516,25	28-août-24	ACD
TPCI.051	TPCI 5,80 % 2020-2027	8 000	8 000	NC	8 000			253,55	A	464,00	2-oct.-24	ACD
TPCI.052	TPCI 5,90 % 2020 -2030	8 750	9 013	NC	9 012.50			282,10	A	516,25	2-oct.-24	ACD
TPCI.053	TPCI 5,80% 2020-2027	8 000	8 480	NC	8 480			220,59	A	464,00	28-oct.-24	ACD
TPCI.054	TPCI 5,90% 2020-2030	8 750	8 750	NC	8 750			245,43	A	516,25	28-oct.-24	ACD
TPCI.055	TPCI 5,80% 2020 -2027	8 000	8 400	NC	8 400			148,33	A	464,00	24-déc.-24	ACD
TPCI.056	TPCI 5,90% 2020- 2030	8 750	9 450	NC	9 450			165,03	A	516,25	24-déc.-24	ACD
TPCI.057	TPCI 5,80% 2020-2027	8 000	7 680	NC	7 680			191,43	A	464,00	20-nov.-24	ACD
TPCI.058	TPCI 5,80% 2021-2028	8 000	8 000	NC	8 000			52,12	A	464,00	9-mars-25	ACD
TPCI.059	TPCI 5,90% 2021-2031	8 750	9 056	NC	9 056.25			57,99	A	516,25	9-mars-25	ACD
TPCI.060	TPCI 5,80% 2021-2028	10 000	10 000	NC	10 000			541,97	A	580,00	13-mai-24	ACD
TPCI.061	TPCI 5,90% 2021-2031	10 000	10 050	NC	10 050			551,31	A	590,00	13-mai-24	ACD
TPCI.062	TPCI 5,80 % 2021 -2028	10 000	9 900	NC	9 900			465,90	A	580,00	30-juin-24	ACD
TPCI.063	TPCI 5,90% 2021 -2031	10 000	10 000	NC	10 000			473,93	A	590,00	30-juin-24	ACD
TPCI.064	TPCI 5,80 % 2021 - 2028	10 000	10 000	NC	10 000			391,42	A	580,00	16-août-24	ACD
TPCI.065	TPCI 5,90 % 2021-2031	10 000	10 700	NC	10 700			325,63	A	590,00	30-sept.-24	ACD
TPCI.066	TPCI 5,90% 2021-2031	10 000	9 950	NC	9 950			267,60	A	590,00	5-nov.-24	ACD
TPCI.067	TPCI 5,90 % 2021-2036	10 000	10 200	NC	10 200			201,50	A	590,00	16-déc.-24	ACD
TPCI.068	TPCI 5,90 % 2022-2037	10 000	10 000	NC	10 000			125,74	A	590,00	1-févr.-25	ACD
TPCI.069	TPCI 5,75 % 2022-2037	10 000	10 000	NC	10 000			44,11	A	575,00	22-mars-25	ACD
TPCI.070	TPCI 5,75 % 2022-2037	10 000	10 300	NC	10 300			559,29	A	575,00	29-avr.-24	ACD
TPCI.071	TPCI 5,65% 2022-2032	10 000	10 150	NC	10 150			477,01	A	565,00	15-juin-24	ACD
TPCI.072	TPCI 5,65% 2022-2029	10 000	10 000	NC	10 000			409,08	A	565,00	29-juil.-24	ACD
TPCI.073	TPCI 5,75% 2022-2032	10 000	10 000	NC	10 000			416,33	A	575,00	29-juil.-24	ACD
TPCI.074	TPCI 5,85% 2022-2042	10 000	10 000	NC	10 000			409,08	A	565,00	29-juil.-24	ACD
TPCI.075	TPCI 5,65% 2022-2029	10 000	10 700	NC	10 700			301,02	A	565,00	7-oct.-24	ACD
TPCI.076	TPCI 5,75% 2022-2032	10 000	10 000	NC	10 000			306,35	A	575,00	7-oct.-24	ACD
TPCI.077	TPCI (TAUX DE BASE + SPREAD) % 2022-2029	10 000	10 000	NC	10 000			142,61	T	188,75	11-mai-24	ACD
TPCI.078	TPCI 5,65% 2022-2029	10 000	10 000	NC	10 000			197,60	A	565,00	13-déc.-24	ACD
TPCI.079	TPCI 5,75% 2023-2030	10 000	10 000	NC	10 000			80,12	A	575,00	28-févr.-25	ACD
TPCI.080	TPCI 6% 2023-2030	10 000	10 000	10 000	10 000	61	604 900	554,10	A	600,00	17-mai-24	ACD
TPCI.081	TPCI 5,90% 2023-2028	10 000	10 000	NC	10 000			423,96	A	590,00	31-juil.-24	ACD
TPCI.082	TPCI 6,00% 2023-2030	10 000	10 000	NC	10 000			431,15	A	600,00	31-juil.-24	ACD
TPCI.083	TPCI 5,90 % 2023-2028	10 000	10 000	NC	10 000			306,28	A	590,00	12-oct.-24	ACD
TPCI.084	TPCI 6,00 % 2023-2030	10 000	10 000	NC	10 000			311,48	A	600,00	12-oct.-24	ACD
TPCI.085	TPCI 5,90 % 2023 - 2028	10 000	10 000	NC	10 000			204,73	A	590,00	14-déc.-24	ACD
TPCI.086	TPCI 6,00 % 2023 - 2030	10 000	10 000	NC	10 000			208,20	A	600,00	14-déc.-24	ACD
TPNE.01	TRESOR PUBLIC DU NIGER 6,50% 2019-2026	10 000	10 000	NC	10 000			39,18	A	650,00	28-mars-25	ACD
TPNE.02	TRESOR PUBLIC DU NIGER 6,50% 2019 - 2026	10 000	10 000	NC	10 000			465,30	A	650,00	1-août-24	ACD
TPNE.03	TRESOR PUBLIC DU NIGER 6,5% 2020-2027	8 000	8 000	NC	8 000			373,66	A	520,00	31-juil.-24	ACD
TPNE.04	TRESOR PUBLIC DU NIGER 6,30% 2	10 000	10 150	NC	10 150			411,39	A	630,00	24-août-24	ACD
TPNE.05	TPNE 6,15 % 2022-2034	10 000	9 999	NC	9 999			539,39	A	615,00	3-juin-24	ACD
TPNE.06	TRESOR PUBLIC DU NIGER 6,15% 2022 - 2034	10 000	10 000	NC	10 000			213,40	A	615,00	14-déc.-24	ACD
TPNE.07	TRESOR PUBLIC DU NIGER 6,25 % 2023-2028	10 000	10 000	NC	10 000			514,00	A	625,00	23-juin-24	ACD
TPTG.02	TPTG 6% 2022-2037	10 000	10 000	NC	10 000			254,10	A	600,00	16-nov.-24	ACD
TOTAL								79 579		796 656 142		

QUANTITES RESIDUELLES
MARCHE DES ACTIONS

Symbole	Titre	Quantité résiduelle à l'achat	Cours Achat / Vente			Quantité résiduelle à la vente	Cours de Référence
ABJC	SERVAIR ABIDJAN CI	164	1,250	/	1,285	154	1 285
BICC	BICI CI	592	7,400	/	7,415	105	7 400
BNBC	BERNABE CI	80	1,295	/	1,300	221	1 300
BOAB	BANK OF AFRICA BN	100	7,200	/	7,250	2 344	7 240
BOABF	BANK OF AFRICA BF	5	7,150	/	7,200	280	7 200
BOAC	BANK OF AFRICA CI	20	7,205	/	7,275	500	7 200
BOAM	BANK OF AFRICA ML	141	1,605	/	1,615	371	1 605
BOAN	BANK OF AFRICA NG	168	6,055	/	6,060	1 236	6 055
BOAS	BANK OF AFRICA SENEGAL	116	3,505	/	3,550	50	3 505
CABC	SICABLE CI	80	1,090	/	1,125	99	1 125
CBIBF	CORIS BANK INTERNATIONAL	12	9,100	/	9,150	25	9 150
CFAC	CFAO MOTORS CI	40	730	/	775	958	775
CIEC	CIE CI	90	1,585	/	1,590	5 030	1 590
ECOC	ECOBANK COTE D'IVOIRE	106	6,815	/	6,895	578	6 815
ETIT	ECOBANK TRANS. INCORP. TG	965 985	17	/	18	1 917 047	18
FTSC	FILTISAC CI	41	1,855	/	1,930	3	1 855
NEIC	NEI-CEDA CI	50	620	/	650	1 999	650
NSBC	NSIA BANQUE COTE D'IVOIRE	14	5,800	/	5,950	8	5 800
NTLC	NESTLE CI	15	6,700	/	6,890	1 306	6 890
ONTBF	ONATEL BF	26	2,265	/	2,270	1 551	2 270
ORAC	ORANGE COTE D'IVOIRE	3 253	10,850	/	10,995	191	10 850
ORGT	ORAGROUP TOGO	47	2,035	/	2,195	985	2 195
PALC	PALM CI	15	7,100	/	7,350	29	7 350
PRSC	TRACTAFRIC MOTORS CI			/	2,250	210	2 100
SAFC	SAFCA CI			/	1,195	3 664	1 195
SCRC	SUCRIVOIRE	2 310	450	/	460	6 340	460
SDCC	SODE CI	90	4,400	/	4,440	100	4 400
SDSC	BOLLORE	803	1,600	/	1,660	1	1 660
SEMC	CROWN SIEM CI			/			700
SGBC	SOCIETE GENERALE COTE D'IVOIRE	5	17,805	/	18,900	2	17 900
SHEC	VIVO ENERGY CI	3	750	/	770	1 804	770
SIBC	SOCIETE IVOIRIENNE DE BANQUE	169	5,750	/	5,780	32	5 780
SICC	SICOR CI			/	3,650	81	3 650
SIVC	AIR LIQUIDE CI	119	740	/	800	610	800
SLBC	SOLIBRA CI			/			83 250
SMBC	SMB CI	31	11,010	/	11,095	72	11 095
SNTS	SONATEL SN	27	18,900	/	19,000	16 982	19 000
SOGC	SOGB CI	15	3,400	/	3,495	194	3 420
SPHC	SAPH CI	344	2,025	/			2 005
STAC	SETAO CI	2	770	/	780	277	780
STBC	SITAB CI			/	6,750	4	6 800
SVOC	MOVIS CI			/			2 395
TTLC	TOTAL CI	235	1,750	/	1,780	505	1 780
TTLS	TOTAL SN	100	2,275	/	2,395	790	2 395
UNLC	UNILEVER CI			/	6,000	27	6 000
UNXC	UNIWAX CI	163	500	/	515	239	500

QUANTITES RESIDUELLES

MARCHE DES DROITS

Symbole	Titre	Quantité résiduelle à l'achat	Cours Achat / Vente	Quantité résiduelle à la vente	Cours de Référence
---------	-------	-------------------------------	---------------------	--------------------------------	--------------------

QUANTITES RESIDUELLES
MARCHE DES OBLIGATIONS

Symbole	Titre	Quantité résiduelle à l'achat	Cours Achat / Vente	Quantité résiduelle à la vente	Cours de Référence
BHSN.O1	DIASPORA BONDS BHS 6,25% 2019-		/ 9,900	72	9 900
FBOAD.O1	FCTC BOAD DOLI-P 6,10% 2023-2030		/		8 200
FDINBF.O1	FIDELIS FINANCE CAP25 7,00% 2023-2028		/		10 000
FNSBC.O1	FCTC NSIA BANQUE 7 % 2020-2025	244	2,222.22 /		2 222
FORBT.O1	FCTC ORABANK 7 % 2021-2026		/ 6,661.11	221	6 661
FTIMC.O1	FCTC TEYLIOM IMMO 7 % 2021-2028		/ 7,083.33	12 613	7 083
ORGT.O2	ORAGROUP SA 7,15% 2021-2028		/ 10,000	649	10 700
PADS.O3	PAD 6,60% 2020-2027		/ 7,000	3	8 000
PTRC.O1	PETRO IVOIRE 6,80% 2022-2029		/		10 700
SNLC.O1	SENELEC 6,50% 2018-2025		/		2 000
SNTS.O2	SONATEL 6,50% 2020-2027		/ 7,000	7 192	7 000
EOM.O10	ETAT DU MALI 6,20 % 2022-2029		/ 9,200	58	9 200
EOM.O11	ETAT DU MALI 6,40 % 2023-2030		/		10 000
EOM.O12	ETAT DU MALI 6,50 % 2023-2030		/		9 900
EOM.O3	ETAT DU MALI 6,50 % 2018-2025		/		4 000
EOM.O4	ETAT DU MALI 6,50% 2019-2027		/		8 000
EOM.O5	ETAT DU MALI 6,50% 2020-2028		/		8 000
TPTG.O2	TPTG 6% 2022-2037		/		10 000
TPNE.O2	TRESOR PUBLIC DU NIGER 6,50% 2019 - 2026		/ 10,000	12	10 000
TPNE.O3	TRESOR PUBLIC DU NIGER 6,5% 2020-2027		/		8 000
TPNE.O4	TRESOR PUBLIC DU NIGER 6,30% 2		/		10 150
TPNE.O5	TPNE 6,15 % 2022-2034		/ 10,000	358	9 999
TPNE.O6	TRESOR PUBLIC DU NIGER 6,15% 2022 - 2034		/		10 000
TPNE.O7	TRESOR PUBLIC DU NIGER 6,25 % 2023-2028		/		10 000
TPCI.O82	TPCI 6,00% 2023-2030		/		10 000
TPCI.O83	TPCI 5,90 % 2023-2028		/ 10,000	19 980	10 000
TPCI.O84	TPCI 6,00 % 2023-2030		/		10 000
TPCI.O85	TPCI 5,90 % 2023 - 2028		/		10 000
TPCI.O86	TPCI 6,00 % 2023 - 2030		/		10 000
TPNE.O1	TRESOR PUBLIC DU NIGER 6,50% 2019-2026		/		10 000
TPCI.O76	TPCI 5,75% 2022-2032		/		10 000
TPCI.O77	TPCI (TAUX DE BASE + SPREAD) % 2022-2029		/		10 000
TPCI.O78	TPCI 5,65% 2022-2029		/		10 000
TPCI.O79	TPCI 5,75% 2023-2030		/ 10,000	70	10 000
TPCI.O80	TPCI 6% 2023-2030		/ 10,000	30 070	10 000
TPCI.O81	TPCI 5,90% 2023-2028		/		10 000
TPCI.O70	TPCI 5,75 % 2022-2037		/ 10,300	5	10 300
TPCI.O71	TPCI 5,65% 2022-2032		/		10 150
TPCI.O72	TPCI 5,65% 2022-2029		/		10 000
TPCI.O73	TPCI 5,75% 2022-2032		/		10 000
TPCI.O74	TPCI 5,85% 2022-2042		/		10 000
TPCI.O75	TPCI 5,65% 2022-2029		/		10 700
TPCI.O64	TPCI 5,80 % 2021 - 2028		/		10 000
TPCI.O65	TPCI 5,90 % 2021-2031		/		10 700
TPCI.O66	TPCI 5,90% 2021-2031		/		9 950
TPCI.O67	TPCI 5,90 % 2021-2036		/ 10,200	5	10 200
TPCI.O68	TPCI 5,90 % 2022-2037		/		10 000
TPCI.O69	TPCI 5,75 % 2022-2037		/		10 000
TPCI.O58	TPCI 5,80% 2021-2028		/		8 000
TPCI.O59	TPCI 5,90% 2021-2031		/		9 056

TPCI.O60	TPCI 5,80% 2021-2028			/			10 000
TPCI.O61	TPCI 5,90% 2021-2031			/			10 050
TPCI.O62	TPCI 5,80 % 2021 -2028			/			9 900
TPCI.O63	TPCI 5,90% 2021 -2031			/			10 000
TPCI.O52	TPCI 5,90 % 2020 -2030			/			9 013
TPCI.O53	TPCI 5,80% 2020-2027			/			8 480
TPCI.O54	TPCI 5,90% 2020-2030			/			8 750
TPCI.O55	TPCI 5,80% 2020 -2027			/			8 400
TPCI.O56	TPCI 5,90% 2020- 2030			/			9 450
TPCI.O57	TPCI 5,80% 2020-2027			/			7 680
TPCI.O46	TPCI 5,90% 2020 - 2030			/			8 925
TPCI.O47	TPCI 5,80% 2020 - 2027			/			8 200
TPCI.O48	TPCI 5,80% 2020- 2027			/			7 920
TPCI.O49	TPCI 5,90% 2020- 2030			/			8 824
TPCI.O50	TPCI 5,90% 2020-2030	22	7,612.50	/			8 747
TPCI.O51	TPCI 5,80 % 2020-2027			/			8 000
TPCI.O40	TPCI 5,75% 2019-2026			/			6 000
TPCI.O41	TPCI 5,80% 2020-2027			/			10 000
TPCI.O42	TPCI 5,90% 2020-2030			/			10 000
TPCI.O43	TPCI 5,90% 2020 - 2030			/			10 000
TPCI.O44	TPCI 5,80% 2020 - 2027			/	9,950	17	9 900
TPCI.O45	TPCI 5,80% 2020 -2027			/			8 000
TPCI.O34	TPCI 6% 2019-2029			/			6 250
TPCI.O35	TPCI 5,75% 2019 -2026			/			10 250
TPCI.O36	TPCI 5,75% 2019- 2026			/			10 000
TPCI.O37	TPCI 5,80% 2019-2026			/	6,000	66	6 000
TPCI.O38	TPCI 5,75% 2019-2026			/			6 000
TPCI.O39	TPCI 5,75% 2019 - 2026			/			6 420
TPCI.O28	TPCI 6% 2018 - 2026			/			9 000
TPCI.O29	TPCI 6% 2018-2026			/			9 700
TPCI.O30	TPCI 5,95% 2018-2025			/			4 000
TPCI.O31	TPCI 5,75% 2019 - 2026			/			10 230
TPCI.O32	TPCI 2,23% 2019-2026			/			10 000
TPCI.O33	TPCI 5.75% 2019-2026			/			4 160
TPCI.O22	TPCI 5.90% 2016 - 2026			/			10 000
TPCI.O23	TPCI 5.90% 2016-2026			/	10,000	26	10 000
TPCI.O24	TPCI 6.25% 2017-2029			/			10 001
TPCI.O25	TPCI 5,95% 2017-2024 A			/			10 000
TPCI.O26	TPCI 5,95% 2017-2024 B			/			10 000
TPCI.O27	TPCI 6% 2017-2025			/			10 250
TPBJ.O6	TPBJ 5,75% 2022-2037			/	10,500	4 000	10 750
TPBJ.O7	TPBJ 5,70% 2023-2030			/			10 001
TPBJ.O8	TPBJ 6,20% 2023-2038			/			10 000
TPCI.O17	TPCI 3% 2014-2024			/			10 000
TPCI.O19	TPCI 5.99% 2015-2025			/	10,000	20	9 880
TPCI.O21	TPCI 6% 2016-2028			/			10 000
TPBF.O7	TPBF 6,50% 2018- 2025			/	9,895	5	9 895
TPBF.O8	TPBF 6,50% 2019-2027			/			10 000
TPBF.O9	TPBF 6,50% 2019 - 2027			/			10 600
TPBJ.O3	TPBJ 6,50% 2020-2028			/			10 020
TPBJ.O4	TPBJ 5,50 % 2022-2037			/			10 000
TPBJ.O5	TPBJ 5,85 % 2022-2042			/	10,000	5 028	9 999
TPBF.O16	ETAT DU BURKINA 6% 2023-2028			/	10,000	5	10 000
TPBF.O17	TPBF 6,30 % 2023-2030			/			10 000
TPBF.O18	TPBF 6,50% 2023-2033			/			10 000

TPBF.O4	TPBF 6.50% 2017-2027			/			10 000
TPBF.O5	TPBF 6,50% 2017-2024			/			10 000
TPBF.O6	TPBF 6.50% 2018-2025			/	10,000	4	10 000
TPBF.O10	TPBF 6,50% 2020 - 2028			/			6 667
TPBF.O11	TPBF 6,50 % 2020-2028			/			7 501
TPBF.O12	TPBF 6.50% 2021-2031			/	10,000	145	10 000
TPBF.O13	TPBF 6,50 % 2021 - 2031		3	10,000	/		10 000
TPBF.O14	TPBF 6,30% 2022-2034			/	Marché	88	9 900
TPBF.O15	ETAT DU BURKINA 6,30 % 2022-2			/	10,000	10 031	9 900
EOS.O12	ETAT DU SENEGAL 6,15 % 2023-2028			/			10 000
EOS.O13	ETAT DU SENEGAL 6,30 % 2023-2030			/			10 000
EOS.O14	ETAT DU SENEGAL 6,50 % 2023-2033			/			10 000
EOS.O7	ETAT SENEGAL 6.30% 2015-2025			/	10,000	3	9 999
EOS.O8	ETAT DU SENEGAL 5,95% 2022-2034			/			10 000
EOS.O9	ETAT DU SENEGAL 6,00 % 2023-20			/			9 800
EOM.O6	ETAT DU MALI 6,50% 2020-2027			/	8,000	33	8 000
EOM.O7	ETAT DU MALI 6.50% 2021-2031			/	8,750	640	8 750
EOM.O8	ETAT DU MALI 6,20 % 2022-2032			/			10 000
EOM.O9	ETAT DU MALI 6,30% 2022-2032			/	10,000	113	10 000
EOS.O10	ETAT DU SENEGAL 6,15 % 2023-2030			/			10 000
EOS.O11	ETAT DU SENEGAL 6,35 % 2023-2033			/			10 000
BIDC.O4	BIDC-EBID 6.10% 2017-2027		221	5,000	/		5 000
BIDC.O5	BIDC-EBID 6,40% 2019-2026				/		9 900
BIDC.O6	BIDC-EBID 6,50 % 2021-2028		13	9,000	/		9 000
BIDC.O7	BIDC-EBID 5,90% 2022-2029			/	10,000	10 030	9 999
CRRH.O10	CRRH-UEMOA 6,10% 2022-2037			/	10,000	69	10 200
CRRH.O2	CRRH-UEMOA 6.10% 2012-2024			/			9 800
CRRH.O4	CRRH-UEMOA 6% 2014-2024			/			10 000
CRRH.O5	CRRH-UEMOA 5.85% 2015-2025			/			10 000
CRRH.O6	CRRH-UEMOA 5.85% 2016-2026			/			10 000
CRRH.O7	CRRH-UEMOA 5.95% 2017-2029			/			5 000
CRRH.O8	CRRH-UEMOA 5.95% 2018-2030			/			5 833
CRRH.O9	CRRH-UEMOA 6.05% 2018-2033			/			6 667

SUKUK ET TITRES ASSIMILES

Symbole	Titre	Quantité résiduelle à l'achat	Cours Achat / Vente	Quantité résiduelle à la vente	Cours de Référence
SUKSN.S2	SUKUK SN 6% 2016-2026		/		10 750
SUKTG.S1	SUKUK TG 6.5% 2016-2026		/		10 000

CALENDRIER DES ASSEMBLEES GENERALES

ANNEE : 2024

Société	Nature	Date	Heure	Lieu
SGB CI	Mixte	28/05/2024	09:00:00	Espace Latrille Events, sis à Abidjan Commune de Cocody, aux Deux-Plateaux Boulevard Latrille
ECOBANK CI	Ordinaire	25/04/2024	10:00:00	Hôtel Radisson Blu, sis à Abidjan Port-Bouët, route de l'Aéroport International Félix Houphouët Boigny
SONATEL	Ordinaire	25/04/2024	10:00:00	PAR VISIOCONFERENCE dans ses locaux situés au Technopole à Dakar
BANK OF AFRICA ML	Ordinaire	23/04/2024	09:30:00	Siège de la banque à l'Immeuble BANK OF AFRICA, Avenue du Mali, Quartier ACI 2000
BANK OF AFRICA SN	Ordinaire	18/04/2024	09:30:00	Immeuble Elan II au 2ème Etage, Almadies, Zone 12, Route de Ngor à Dakar
ORANGE CI	Ordinaire	16/04/2024	10:00:00	Siège de la société, sis à Abidjan, Cocody Riviera Golf, Boulevard de France, Immeuble Orange Village
BANK OF AFRICA BN	Ordinaire	12/04/2024	09:00:00	Hôtel Golden Tulip à Cotonou
CORIS BANK INTERNATIONAL	Ordinaire	12/04/2024	09:00:00	Sopatel Hôtel Silmandé
SICABLE	Ordinaire	05/04/2024	10:00:00	Hôtel TIAMA, ABIDJAN
BANK OF AFRICA NG	Ordinaire	04/04/2024	10:00:00	Centre de Formation de BOA-NIGER (BOA-Siège)
BANK OF AFRICA BF	Ordinaire	28/03/2024	10:00:00	Salle WANGO I à l'hôtel LANCASTER (EX LAICO HOTEL) OUAGA 2000
BANK OF AFRICA CI	Ordinaire	28/03/2024	10:00:00	Salle Fromager de l'hôtel IVOTEL du Plateau (10ème étage)
AIR LIQUIDE CI	Ordinaire	10/01/2024	10:00:00	Salle de conférence de la CRRAE-UMOA

L'actualité de la BRVM sur nos plateformes digitales

Infos BRVM

Pour recevoir les informations boursières par SMS, souscrivez :



Côte d'Ivoire : *430#
Bénin : *430*15#



Côte d'Ivoire : #139#
Burkina Faso : *310#



Côte d'Ivoire : *431#
Niger : *512*9#
Togo : *310#

Site web

www.brvm.org



Application Mobile

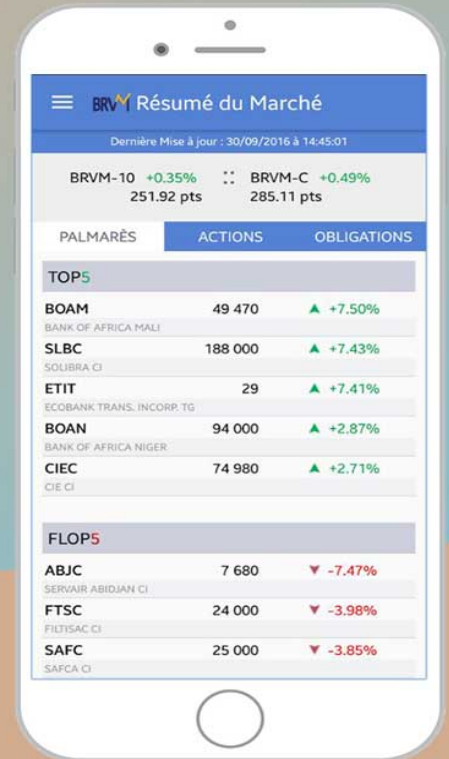

Disponible sur
 Google play
 App Store

Nous suivre sur :

