

BRVM COMPOSITE	249,33
Variation Jour	-1,42 %
Variation annuelle	16,43 %

BRVM 30	125,15
Variation Jour	-1,60 %
Variation annuelle	16,04 %

BRVM PRESTIGE	113,31
Variation Jour	0,19 %
Variation annuelle	11,67 %

Evolution des indices

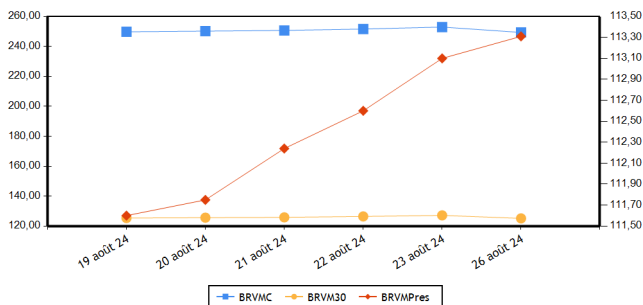

Volumes et valeurs transigés

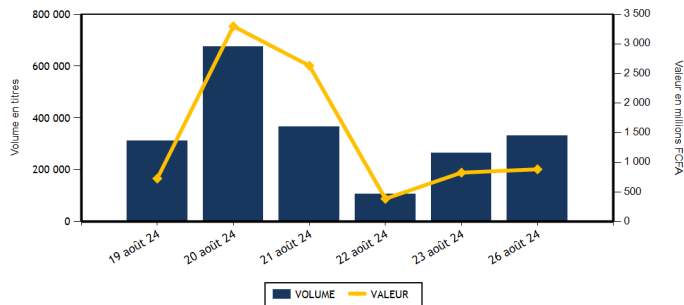

Actions	Niveau	Evol. Jour
Capitalisation boursière (FCFA)(Actions & Droits)	9 275 868 382 927	-1,42 %
Volume échangé (Actions & Droits)	329 025	56,75 %
Valeur transigée (FCFA) (Actions & Droits)	871 267 035	173,87 %
Nombre de titres transigés	41	2,50 %
Nombre de titres en hausse	17	6,25 %
Nombre de titres en baisse	15	25,00 %
Nombre de titres inchangés	9	-25,00 %

Obligations	Niveau	Evol. Jour
Capitalisation boursière (FCFA)	10 368 953 251 795	-0,36 %
Volume échangé	1 331	-97,61 %
Valeur transigée (FCFA)	13 270 838	-97,40 %
Nombre de titres transigés	4	-33,33 %
Nombre de titres en hausse	1	-50,00 %
Nombre de titres en baisse	0	-100,00 %
Nombre de titres inchangés	3	50,00 %

PLUS FORTES HAUSSES

Titres	Cours	Evol. Jour	Evol. annuelle
TOTALENERGIES MARKETING SN (TTLS)	2 320	7,41 %	-7,20 %
BERNABE CI (BNBC)	1 265	7,20 %	26,50 %
NSIA BANQUE COTE D'IVOIRE (NSBC)	6 400	3,23 %	6,67 %
SUCRIVOIRE (SCRC)	530	2,91 %	11,58 %
BICI CI (BICC)	10 000	2,51 %	33,51 %

PLUS FORTES BAISES

Titres	Cours	Evol. Jour	Evol. annuelle
ECOBANK TRANS. INCORP. TG (ETIT)	16	-5,88 %	-15,79 %
ORANGE COTE D'IVOIRE (ORAC)	14 100	-5,21 %	29,36 %
BANK OF AFRICA ML (BOAM)	2 000	-2,68 %	35,59 %
BANK OF AFRICA SENEGAL (BOAS)	4 800	-1,94 %	50,00 %
SOCIETE IVOIRIENNE DE BANQUE (SIBC)	6 200	-1,51 %	15,89 %

INDICES PAR COMPARTIMENT

Base = 100 au 02 janvier 2023	Nombre de sociétés	Valeur	Evol. Jour	Evol. annuelle	Volume	Valeur	PER moyen
BRVM-PRESTIGE	10	113,31	0,19 %	11,67 %	42 955	164 881 520	8,29
BRVM-PRINCIPAL	36	119,51	-2,40 %	14,96 %	286 070	706 385 515	10,21

INDICES SECTORIELS

Base = 100 au 14 juin 1999	Nombre de sociétés	Valeur	Evol. Jour	Evol. annuelle	Volume	Valeur	PER moyen
BRVM - INDUSTRIE	11	105,12	0,08 %	4,05 %	44 550	56 587 205	7,50
BRVM - SERVICES PUBLICS	5	673,29	-2,39 %	26,68 %	56 693	587 409 790	9,80
BRVM - FINANCES	15	94,24	-0,89 %	9,05 %	191 042	148 389 365	6,24
BRVM - TRANSPORT	2	323,80	0,37 %	-2,16 %	220	287 100	4,19
BRVM - AGRICULTURE	5	165,96	1,09 %	2,72 %	6 046	17 270 205	11,65
BRVM - DISTRIBUTION	7	349,15	1,53 %	6,38 %	26 436	58 494 320	47,70
BRVM - AUTRES SECTEURS	1	851,38	1,47 %	-23,33 %	4 038	2 829 050	-

Indicateurs	BRVM COMPOSITE
PER moyen du marché	9,07
Taux de rendement moyen du marché	7,73
Taux de rentabilité moyen du marché	9,46
Nombre de sociétés cotées	46
Nombre de lignes obligataires	150
Volume moyen annuel par séance	381 558,00
Valeur moyenne annuelle par séance	1 136 783 804,66

Indicateurs	BRVM COMPOSITE
Ratio moyen de liquidité	4,08
Ratio moyen de satisfaction	29,46
Ratio moyen de tendance	722,58
Ratio moyen de couverture	13,84
Taux de rotation moyen du marché	0,03
Prime de risque du marché	5,28
Nombre de SGI participantes	30

Définitions

Volume moyen annuel par séance = Volume annuel échangé / nombre de séances
 Valeur moyenne annuelle par séance = Valeur annuelle échangée / nombre de séances
 Ratio moyen de liquidité = Moyenne des ratios de liquidité (Titres échangés / Volume des ordres de vente)
 Ratio moyen de satisfaction = Moyenne des ratios de satisfaction (Titres échangés / Volume des ordres d'achat)
 Ratio moyen de tendance = Moyenne des ratios de tendance (Volume des ordres d'achat / Volume des ordres de vente)
 Ratio moyen de couverture = Moyenne des ratios de couverture (Volume des ordres de vente / Volume des ordres d'achat)
 Taux moyen de rotation = moyenne des taux de rotation des actions cotées (volume transigé/capital flottante)
 PER moyen du marché = moyenne des PER des actions cotées ayant un PER positif
 Taux de rendement moyen = moyenne des taux de rendement des actions cotées ayant distribué un dividende
 Taux de rentabilité moyen = moyenne des taux de rentabilité des actions cotées
 Prime de risque du marché = (1 / le PER moyen du marché) - le taux de référence actuel des emprunts d'Etat

BOURSE REGIONALE DES VALEURS MOBILIERES
 Siège Social : Abidjan - Côte d'Ivoire, 18 av. Joseph Anoma
 Adresse : 01 BP 3802 Abidjan 01
 Tel : +225 20 31 55 50 / +225 20 32 66 85
 Fax : +225 20 32 66 84
 E-mail : brvm@brvm.org Site web : www.brvm.org



MARCHE DES ACTIONS

Sect. Act. (*)	Symbole	Titre	Cours Précédent	Cours du jour		Variation jour	Séance de cotation		Cours Référence	Variation de l'année précédente	Dernier dividende payé		Rdt. Net	PER
				Ouv.	Clôt.		Volume	Valeur			Montant net	Date		
COMPARTIMENT PRESTIGE			113,31	points		0,19 %								
AGR	PALC	PALM CI	5 000	5 000	5 100	2,00 %	144	727 710	5 100	-24,44 %	563,31	26-juil.-24	11,05 %	4,07
AGR	SPHC	SAPH CI	3 040	3 060	3 045	0,16 %	1 253	3 810 815	3 045	29,57 %	64,80	12-août-24	2,13 %	12,49
DIS	TTLT	TOTALENERGIES MARKETING CI	2 425	2 480	2 445	0,82 %	18 243	44 558 425	2 445	35,83 %	176,00	21-sept.-23	7,20 %	17,68
DIS	TTLS	TOTALENERGIES MARKETING SN	2 160	2 160	2 320	7,41 %	2 466	5 587 780	2 320	-7,20 %	207,58	28-juin-24	8,95 %	18,99
FIN	ORGT	ORAGROUP TOGO	1 890	1 885	1 885	-0,26 %	62	116 870	1 885	-28,60 %	59,52	17-juil.-20	3,16 %	
FIN	SGBC	SOCIETE GENERALE COTE D'IVOIRE	20 275	19 900	20 000	-1,36 %	513	10 380 185	20 000	24,61 %	1 553,85	25-juin-24	7,77 %	6,40
IND	NTLC	NESTLE CI	7 150	7 150	7 100	-0,70 %	2 947	20 951 270	7 100	-3,86 %	675,00	20-août-24	9,51 %	9,46
IND	SMBC	SMB CI	13 500	13 500	13 700	1,48 %	43	582 850	13 700	30,10 %	720,00	31-août-23	5,26 %	6,19
SPU	ONTBF	ONATEL BF	2 775	2 780	2 780	0,18 %	15 740	43 541 085	2 780	21,93 %	266,45	31-juil.-24	9,58 %	9,39
SPU	SNTS	SONATEL SN	22 495	22 490	22 500	0,02 %	1 544	34 624 530	22 500	25,14 %	1 575,00	17-mai-24	7,00 %	6,78
TOTAL							42 955	164 881 520						

COMPARTIMENT PRINCIPAL			119,51	points		-2,40 %								
AGR	SCRC	SUCRIVOIRE	515	520	530	2,91 %	1 479	761 795	530	11,58 %	40,50	20-août-21	7,64 %	
AGR	SICC	SICOR CI	2 800	NC	NC	0,00 %			2 800	-7,44 %	1 919,00	25-sept.-00		14,09
AGR	SOGC	SOGB CI	3 860	3 900	3 895	0,91 %	3 170	11 969 885	3 895	19,11 %	207,00	6-août-24	5,31 %	15,96
AUT	STAC	SETAO CI	680	685	690	1,47 %	4 038	2 829 050	690	-23,33 %	66,15	18-juil.-22	9,59 %	
DIS	ABJC	SERVAIR ABIDJAN CI	2 400	2 400	2 430	1,25 %	1 911	4 602 730	2 430	82,71 %	92,00	31-août-23	3,79 %	19,86
DIS	BNBC	BERNABE CI	1 180	1 255	1 265	7,20 %	1 323	1 654 915	1 265	26,50 %	150,00	24-juil.-23	11,86 %	232,76
DIS	CFAC	CFAO MOTORS CI	660	660	660	0,00 %	1 488	982 080	660	-21,43 %	27,45	15-sept.-23	4,16 %	18,71
DIS	PRSC	TRACTAFRIC MOTORS CI	2 405	2 405	2 400	-0,21 %	135	324 525	2 400	26,32 %	224,10	13-sept.-23	9,34 %	11,79
DIS	SHEC	VIVO ENERGY CI	905	910	900	-0,55 %	870	783 865	900	13,92 %	53,00	28-déc.-23	5,89 %	14,13
FIN	BICC	BICI CI	9 755	10 000	10 000	2,51 %	41	408 000	10 000	33,51 %	540,90	27-juin-24	5,41 %	9,98
FIN	BOAB	BANK OF AFRICA BN	7 295	7 295	7 285	-0,14 %	955	6 949 340	7 285	14,54 %	706,00	27-mai-24	9,69 %	6,86
FIN	BOABF	BANK OF AFRICA BF	6 830	6 830	6 890	0,88 %	5 613	38 365 405	6 890	-1,29 %	704,00	6-mai-24	10,22 %	5,22
FIN	BOAC	BANK OF AFRICA CI	8 345	8 345	8 335	-0,12 %	1 534	12 790 080	8 335	20,88 %	684,00	29-avr.-24	8,21 %	6,39
FIN	BOAM	BANK OF AFRICA ML	2 055	2 055	2 000	-2,68 %	1 738	3 573 435	2 000	35,59 %	144,00	21-mai-24	7,20 %	6,33
FIN	BOAN	BANK OF AFRICA NG	5 250	5 250	5 230	-0,38 %	2 098	10 996 710	5 230	-2,97 %	609,15	31-mai-24	11,65 %	6,75
FIN	BOAS	BANK OF AFRICA SENEGAL	4 895	4 900	4 800	-1,94 %	839	4 041 890	4 800	50,00 %	300,00	27-juin-24	6,25 %	6,77
FIN	CBIBF	CORIS BANK INTERNATIONAL	10 000	10 000	9 955	-0,45 %	294	2 938 320	9 955	7,04 %	790,00	5-juil.-24	7,94 %	4,96
FIN	ECOC	ECOBANK COTE D'IVOIRE	7 500	7 500	7 475	-0,33 %	374	2 780 375	7 475	9,93 %	594,00	30-mai-24	7,95 %	8,56
FIN	ETIT	ECOBANK TRANS. INCORP. TG	17	17	16	-5,88 %	168 478	2 709 155	16	-15,79 %	0,60	8-juin-23	3,78 %	1,20
FIN	NSBC	NSIA BANQUE COTE D'IVOIRE	6 200	6 200	6 400	3,23 %	6 748	41 969 805	6 400	6,67 %	454,83	8-juil.-24	7,11 %	4,55
FIN	SAFC	SAFCA CI	965	965	965	0,00 %	100	96 500	965	-25,48 %	23,04	29-juil.-11		
FIN	SIBC	SOCIETE IVOIRIENNE DE BANQUE	6 295	6 295	6 200	-1,51 %	1 655	10 273 295	6 200	15,89 %	495,00	31-juil.-24	7,98 %	7,12
IND	CABC	SICABLE CI	995	995	995	0,00 %	254	251 705	995	-10,36 %	79,58	31-mai-24	8,00 %	4,12
IND	FTSC	FILTISAC CI	1 445	1 450	1 445	0,00 %	534	773 650	1 445	-21,47 %	235,00	30-juil.-21	16,26 %	6,63
IND	NEIC	NEI-CEDA CI	765	765	770	0,65 %	38 986	29 824 620	770	6,21 %	81,78	25-juin-24	10,62 %	8,42
IND	SEMC	EVIOSYS PACKAGING SIEM CI	700	SP	SP	0,00 %			700	0,00 %	14,00	28-déc.-21	2,00 %	7,40
IND	SIVC	AIR LIQUIDE CI	640	640	640	0,00 %	102	65 280	640	-22,89 %	63,00	29-sept.-17		6,24
IND	SLBC	SOLIBRA CI	83 250	SP	SP	0,00 %			83 250	-4,31 %	4 050,00	12-août-22	4,86 %	9,09

IND	STBC	SITAB CI	6 900	6 705	6 900	0,00 %	539	3 651 810	6 900	16,06 %	675,00	29-juil.-24	9,78 %	9,94
IND	UNLC	UNILEVER CI	5 565	NC	NC	0,00 %			5 565	11,30 %	1 233,00	9-juil.-12		
IND	UNXC	UNIWAX CI	430	430	430	0,00 %	1 145	486 020	430	-19,63 %	60,75	29-juil.-22	14,13 %	
SPU	CIEC	CIE CI	2 070	2 070	2 070	0,00 %	2 006	4 143 350	2 070	21,76 %	171,00	30-juil.-24	8,26 %	10,90
SPU	ORAC	ORANGE COTE D'IVOIRE	14 875	14 885	14 100	-5,21 %	35 939	496 943 920	14 100	29,36 %	780,00	3-juin-24	5,53 %	13,71
SPU	SDCC	SODE CI	5 600	5 600	5 600	0,00 %	1 464	8 156 905	5 600	17,40 %	450,00	15-sept.-23	8,04 %	8,23
TRP	SDSC	AFRICA GLOBAL LOGISTICS CI	1 315	1 315	1 320	0,38 %	220	287 100	1 320	-2,22 %	92,00	20-nov.-23	6,97 %	4,19
TRP	SVOC	MOVIS CI	2 395	SP	SP	0,00 %			2 395	0,00 %	270,00	5-juil.-99		
TOTAL							286 070	706 385 515						

TOTAL
TOTAL - Marché des actions

329 025 871 267 035

Secteurs d'activités (*) : AGR = Agriculture, AUT = Autres Secteurs, DIS = Distribution, FIN = Finances, IND = Industrie, TRP = Transport, SPU = Services Publics

MARCHE DES DROITS

Symbole	Titre	Cours Précédent	Cours du jour		Variation jour	Séance de cotation		Cours Référence	Variation depuis l'origine	Parité	Période de négociation	
			Ouv.	Clôt.		Volume	Valeur				Début	fin

TOTAL
TOTAL - Marché des droits
Légende:

(d) Ex-dividende (V) Variation par rapport au cours de référence

Cours du jour: Ouv.: Ouverture Clôt.: Clôture Moy.: Moyen

Mentions : NC: Non Coté Ex-c: Ex-coupon Ex-d: Ex-droit SP: Suspendu Val-T: Valeur Théorique

PER = Cours / BNPA selon les données disponibles Rdt. Net: Rendement net (DNPA / Cours)

Comp.: 1 - Premier Compartiment 2 - Second Compartiment 3 - Compartiment de croissance

Ratio de liquidité = Titres échangés / Volume des ordres de vente

: Progression de l'indice sectoriel : Stabilité de l'indice sectoriel : Recul de l'indice sectorie

MARCHE DES OBLIGATIONS

Symbole	Titre	Valeur nominale	Cours Précédent	Cours du jour	Cours Référence	Séance de cotation Volume Valeur	Coupon couru	Période	Coupon d'intérêt Montant net	Eché.	Type Amort
OBLIGATIONS D'ETAT											
EOM.010	ETAT DU MALI 6,20 % 2022-2029	10 000	9 890	NC	9 890		442,13	A	620,00	9-déc.-24	ACD
EOM.011	ETAT DU MALI 6,40 % 2023-2030	10 000	10 000	NC	10 000		247,23	A	640,00	7-avr.-25	ACD
EOM.012	ETAT DU MALI 6,50 % 2023-2030	10 000	10 000	NC	10 000		51,64	A	650,00	28-juil.-25	ACD
EOM.013	ETAT DU MALI 6,50 % 2024-2034	10 000	10 000	NC	10 000		254,66	A	650,00	5-avr.-25	ACD
EOM.03	ETAT DU MALI 6,50 % 2018-2025	4 000	4 000	NC	4 000		230,33	A	260,00	7-oct.-24	AC
EOM.04	ETAT DU MALI 6,50% 2019-2027	6 000	6 000	NC	6 000		48,08	A	390,00	12-juil.-25	AC
EOM.05	ETAT DU MALI 6,50% 2020-2028	8 000	8 000	NC	8 000		216,55	A	520,00	27-mars-25	ACD
EOM.06	ETAT DU MALI 6,50% 2020-2027	8 000	7 999	NC	7 999.20		381,52	A	520,00	2-déc.-24	AC
EOM.07	ETAT DU MALI 6.50% 2021-2031	8 750	8 748	NC	8 748.25		205,68	A	568,75	16-avr.-25	AC
EOM.08	ETAT DU MALI 6,20 % 2022-2032	10 000	10 000	NC	10 000		599,67	A	620,00	7-sept.-24	ACD
EOM.09	ETAT DU MALI 6,30% 2022-2032	10 000	9 800	NC	9 800		449,26	A	630,00	9-déc.-24	ACD
EOS.010	ETAT DU SENEGAL 6,15 % 2023-2030	10 000	10 000	NC	10 000		250,68	S	307,50	29-sept.-24	ACD
EOS.011	ETAT DU SENEGAL 6,35 % 2023-2033	10 000	10 000	NC	10 000		258,83	S	317,50	29-sept.-24	ACD
EOS.012	ETAT DU SENEGAL 6,15 % 2023-2028	10 000	9 500	NC	9 500		20,05	S	307,50	14-févr.-25	ACD
EOS.013	ETAT DU SENEGAL 6,30 % 2023-2030	10 000	9 850	NC	9 850		20,54	S	315,00	14-févr.-25	ACD
EOS.014	ETAT DU SENEGAL 6,50 % 2023-2033	10 000	10 000	NC	10 000		21,20	S	325,00	14-févr.-25	ACD
EOS.015	ETAT DU SENEGAL 6,25 % 2024-2029	10 000	9 850	NC	9 850		28,87	S	312,50	9-févr.-25	ACD
EOS.016	ETAT DU SENEGAL 6,45 % 2024-2031	10 000	10 000	NC	10 000		29,80	S	322,50	9-févr.-25	ACD
EOS.017	ETAT DU SENEGAL 6,65 % 2024-2034	10 000	10 000	NC	10 000		30,72	S	332,50	9-févr.-25	ACD
EOS.07	ETAT SENEGAL 6.30% 2015-2025	10 000	10 000	NC	10 000		160,52	S	317,59	25-nov.-24	ACD
EOS.08	ETAT DU SENEGAL 5,95% 2022-2034	10 000	10 000	NC	10 000		391,79	A	595,00	29-déc.-24	ACD
EOS.09	ETAT DU SENEGAL 6,00 % 2023-20	10 000	10 000	NC	10 000		244,57	S	300,00	29-sept.-24	ACD
TPBF.010	TPBF 6,50% 2020 - 2028	6 667	6 667	NC	6 666.68		187,23	S	216,67	20-sept.-24	ACD
TPBF.011	TPBF 6,50 % 2020-2028	6 668	6 667	NC	6 667.33		56,53	S	216,71	9-janv.-25	ACD
TPBF.012	TPBF 6.50% 2021-2031	10 000	9 850	NC	9 850		272,01	S	325,00	25-sept.-24	ACD
TPBF.013	TPBF 6,50 % 2021 - 2031	10 000	10 000	NC	10 000		90,08	S	325,00	6-janv.-25	ACD
TPBF.014	TPBF 6,30% 2022-2034	10 000	10 000	NC	10 000		304,73	S	315,00	1-sept.-24	ACD
TPBF.015	ETAT DU BURKINA 6,30 % 2022-2	10 000	9 899	NC	9 899		176,33	S	315,00	15-nov.-24	ACD
TPBF.016	ETAT DU BURKINA 6% 2023-2028	10 000	10 000	NC	10 000		76,63	S	300,00	10-janv.-25	ACD
TPBF.017	TPBF 6,30 % 2023-2030	10 000	10 000	NC	10 000		468,20	S	630,00	12-oct.-24	ACD
TPBF.018	TPBF 6,50% 2023-2033	10 000	9 900	NC	9 900		483,06	S	650,00	12-oct.-24	ACD
TPBF.04	TPBF 6.50% 2017-2027	10 000	10 000	NC	10 000		46,30	S	327,67	31-janv.-25	ACD
TPBF.05	TPBF 6,50% 2017-2024	10 000	10 000	NC	10 000		103,01	S	325,00	29-déc.-24	ACD
TPBF.06	TPBF 6.50% 2018-2025	10 000	9 850	NC	9 850		145,63	S	325,00	5-déc.-24	ACD
TPBF.07	TPBF 6,50% 2018- 2025	10 000	10 000	NC	10 000		181,93	S	325,00	15-nov.-24	AC
TPBF.08	TPBF 6,50% 2019-2027	10 000	10 000	NC	10 000		198,91	S	326,78	6-nov.-24	ACD
TPBF.09	TPBF 6,50% 2019 - 2027	10 000	10 900	NC	10 900		248,63	S	325,00	8-oct.-24	ACD
TPBJ.03	TPBJ 6,50% 2020-2028	10 000	10 000	NC	10 000		1,78	A	650,00	25-août-25	AC
TPBJ.04	TPBJ 5,50 % 2022-2037	10 000	10 000	NC	10 000		268,22	A	550,00	1-mars-25	AC
TPBJ.05	TPBJ 5,85 % 2022-2042	10 000	10 000	NC	10 000		285,29	A	585,00	1-mars-25	ACD
TPBJ.06	TPBJ 5,75% 2022-2037	10 000	10 000	NC	10 000		45,68	A	575,00	28-juil.-25	ACD
TPBJ.07	TPBJ 5,70% 2023-2030	10 000	10 000	NC	10 000		259,23	A	570,00	13-mars-25	AC
TPBJ.08	TPBJ 6,20% 2023-2038	10 000	10 000	NC	10 000		281,97	A	620,00	13-mars-25	AC
TPCI.017	TPCI 3% 2014-2024	10 000	10 000	SP	10 000		55,74	S	150,00	19-déc.-24	ACD
TPCI.019	TPCI 5.99% 2015-2025	10 000	9 850	NC	9 850		170,67	A	599,00	14-mai-25	ACD
TPCI.021	TPCI 6% 2016-2028	10 000	9 900	NC	9 900		230,14	A	600,00	8-avr.-25	ACD
TPCI.022	TPCI 5.90% 2016 - 2026	10 000	9 800	SP	9 800		116,38	A	590,00	15-juin-25	ACD
TPCI.023	TPCI 5.90% 2016-2026	10 000	10 000	NC	10 000		456,20	A	590,00	17-nov.-24	ACD
TPCI.024	TPCI 6.25% 2017-2029	10 000	10 000	NC	10 000		253,06	S	312,50	30-sept.-24	ACD
TPCI.025	TPCI 5,95% 2017-2024 A	10 000	10 000	NC	10 000		201,58	S	297,50	24-oct.-24	ACD
TPCI.026	TPCI 5,95% 2017-2024 B	10 000	10 000	NC	10 000		174,62	S	297,50	10-nov.-24	ACD
TPCI.027	TPCI 6% 2017-2025	10 000	10 250	SP	10 250		95,08	S	300,00	29-déc.-24	ACD
TPCI.028	TPCI 6% 2018 - 2026	10 000	10 000	SP	10 000		39,45	A	600,00	2-août-25	ACD
TPCI.029	TPCI 6% 2018-2026	10 000	9 700	NC	9 700		1 022,95	A	600,00	19-avr.-24	ACD
TPCI.030	TPCI 5,95% 2018-2025	3 000	3 000	SP	3 000		119,29	S	295,00	13-déc.-24	ACD
TPCI.031	TPCI 5,75% 2019 - 2026	10 000	10 230	SP	10 230		105,55	A	575,00	20-juin-25	ACD
TPCI.032	TPCI 2,23% 2019-2026	10 000		SP			40,93	A	223,00	20-juin-25	ACD

TPCI.033	TPCI 5.75% 2019-2026	4 000	4 160	NC	4 160			100,19	A	230,00	20-mars-25	ACD
TPCI.034	TPCI 6% 2019-2029	6 250	6 188	NC	6 187.50			163,36	A	375,00	20-mars-25	ACD
TPCI.035	TPCI 5,75% 2019 -2026	10 000	10 250	SP	10 250			72,47	A	575,00	11-juil.-25	ACD
TPCI.036	TPCI 5,75% 2019- 2026	10 000	10 000	SP	10 000			7,88	A	575,00	21-août-25	ACD
TPCI.037	TPCI 5,80% 2019-2026	6 000	5 940	NC	5 940			252,92	A	348,00	4-déc.-24	ACD
TPCI.038	TPCI 5,75% 2019-2026	6 000	6 000	NC	6 000			250,74	A	345,00	4-déc.-24	ACD
TPCI.039	TPCI 5,75% 2019 - 2026	6 000	6 420	NC	6 420			295,98	A	345,00	17-oct.-24	ACD
TPCI.040	TPCI 5,75% 2019-2026	6 000	6 000	NC	6 000			215,86	A	345,00	10-janv.-25	ACD
TPCI.041	TPCI 5,80% 2020-2027	10 000	10 000	NC	10 000			285,25	A	580,00	28-févr.-25	ACD
TPCI.042	TPCI 5,90% 2020-2030	10 000	10 000	NC	10 000			289,34	A	590,00	28-févr.-25	ACD
TPCI.043	TPCI 5,90% 2020 - 2030	10 000	10 000	NC	10 000			202,05	A	590,00	23-avr.-25	ACD
TPCI.044	TPCI 5,80% 2020 - 2027	10 000	9 800	NC	9 800			198,63	A	580,00	23-avr.-25	ACD
TPCI.045	TPCI 5,80% 2020 -2027	6 000	6 000	SP	6 000			67,69	A	348,00	16-juin-25	ACD
TPCI.046	TPCI 5,90% 2020 - 2030	7 500	7 650	SP	7 650			86,08	A	442,50	16-juin-25	ACD
TPCI.047	TPCI 5,80% 2020 - 2027	6 000	6 150	SP	6 150			85,20	A	438,00	16-juin-25	ACD
TPCI.048	TPCI 5,80% 2020- 2027	6 000	5 940	SP	5 940			26,70	A	348,00	29-juil.-25	ACD
TPCI.049	TPCI 5,90% 2020- 2030	7 500	7 564	SP	7 563.75			33,95	A	442,50	29-juil.-25	ACD
TPCI.050	TPCI 5,90% 2020-2030	8 750	8 750	SP	8 750			513,43	A	516,25	28-août-24	ACD
TPCI.051	TPCI 5,80 % 2020-2027	8 000	8 000	NC	8 000			417,09	A	464,00	2-oct.-24	ACD
TPCI.052	TPCI 5,90 % 2020 -2030	8 750	8 750	NC	8 750			464,06	A	516,25	2-oct.-24	ACD
TPCI.053	TPCI 5,80% 2020-2027	8 000	8 480	NC	8 480			384,13	A	464,00	28-oct.-24	ACD
TPCI.054	TPCI 5,90% 2020-2030	8 750	8 575	NC	8 575			427,39	A	516,25	28-oct.-24	ACD
TPCI.055	TPCI 5,80% 2020 -2027	8 000	8 400	NC	8 400			311,87	A	464,00	24-déc.-24	ACD
TPCI.056	TPCI 5,90% 2020- 2030	8 750	9 450	NC	9 450			346,99	A	516,25	24-déc.-24	ACD
TPCI.057	TPCI 5,80% 2020-2027	8 000	7 680	NC	7 680			354,97	A	464,00	20-nov.-24	ACD
TPCI.058	TPCI 5,80% 2021-2028	8 000	8 000	NC	8 000			216,11	A	464,00	9-mars-25	ACD
TPCI.059	TPCI 5,90% 2021-2031	8 750	9 056	NC	9 056.25			240,45	A	516,25	9-mars-25	ACD
TPCI.060	TPCI 5,80% 2021-2028	10 000	10 000	NC	10 000			166,85	A	580,00	13-mai-25	ACD
TPCI.061	TPCI 5,90% 2021-2031	10 000	10 050	NC	10 050			169,73	A	590,00	13-mai-25	ACD
TPCI.062	TPCI 5,80 % 2021 -2028	8 000	7 920	SP	7 920			72,46	A	464,00	30-juin-25	ACD
TPCI.063	TPCI 5,90% 2021 -2031	8 750	8 750	SP	8 750			80,62	A	516,25	30-juin-25	ACD
TPCI.064	TPCI 5,80 % 2021 - 2028	8 000	8 000	SP	8 000			12,71	A	464,00	16-août-25	ACD
TPCI.065	TPCI 5,90 % 2021-2031	10 000	10 700	NC	10 700			533,58	A	590,00	30-sept.-24	ACD
TPCI.066	TPCI 5,90% 2021-2031	10 000	10 000	NC	10 000			475,55	A	590,00	5-nov.-24	ACD
TPCI.067	TPCI 5,90 % 2021-2036	10 000	10 200	NC	10 200			409,45	A	590,00	16-déc.-24	ACD
TPCI.068	TPCI 5,90 % 2022-2037	10 000	10 000	NC	10 000			333,69	A	590,00	1-févr.-25	ACD
TPCI.069	TPCI 5,75 % 2022-2037	10 000	10 000	NC	10 000			247,33	A	575,00	22-mars-25	ACD
TPCI.070	TPCI 5,75 % 2022-2037	10 000	10 300	NC	10 300			187,47	A	575,00	29-avr.-25	ACD
TPCI.071	TPCI 5,65% 2022-2032	10 000	10 150	NC	10 150			111,45	A	565,00	15-juin-25	ACD
TPCI.072	TPCI 5,65% 2022-2029	10 000	10 000	NC	10 000			43,34	A	565,00	29-juil.-25	ACD
TPCI.073	TPCI 5,75% 2022-2032	10 000	10 500	NC	10 500			44,11	A	575,00	29-juil.-25	ACD
TPCI.074	TPCI 5,85% 2022-2042	9 474	9 474	NC	9 473.68			42,51	A	554,21	29-juil.-25	ACD
TPCI.075	TPCI 5,65% 2022-2029	10 000	10 700	NC	10 700			500,16	A	565,00	7-oct.-24	ACD
TPCI.076	TPCI 5,75% 2022-2032	10 000	10 000	NC	10 000			509,02	A	575,00	7-oct.-24	ACD
TPCI.077	TPCI (TAUX DE BASE + SPREAD) % 2022-2029	10 000	10 000	NC	10 000			32,40	T	198,75	11-nov.-24	ACD
TPCI.078	TPCI 5,65% 2022-2029	10 000	10 000	NC	10 000			396,73	A	565,00	13-déc.-24	ACD
TPCI.079	TPCI 5,75% 2023-2030	10 000	10 000	NC	10 000			282,79	A	575,00	28-févr.-25	ACD
TPCI.080	TPCI 6% 2023-2030	10 000	10 000	10 000	10 000	300	3 000 000	166,03	A	600,00	17-mai-25	ACD
TPCI.081	TPCI 5,90% 2023-2028	10 000	10 500	NC	10 500			42,03	A	590,00	31-juil.-25	ACD
TPCI.082	TPCI 6,00% 2023-2030	10 000	10 000	NC	10 000			42,74	A	600,00	31-juil.-25	ACD
TPCI.083	TPCI 5,90 % 2023-2028	10 000	10 000	NC	10 000			514,23	A	590,00	12-oct.-24	ACD
TPCI.084	TPCI 6,00 % 2023-2030	10 000	10 000	NC	10 000			522,95	A	600,00	12-oct.-24	ACD
TPCI.085	TPCI 5,90 % 2023 - 2028	10 000	10 000	NC	10 000			412,68	A	590,00	14-déc.-24	ACD
TPCI.086	TPCI 6,00 % 2023 - 2030	10 000	10 000	NC	10 000			419,67	A	600,00	14-déc.-24	ACD
TPCI.087	TPCI 5,90% 2024-2029	10 000	10 000	NC	10 000			248,93	A	590,00	25-mars-25	ACD
TPCI.088	TPCI 6,00% 2024-2031	10 000	10 000	NC	10 000			253,15	A	600,00	25-mars-25	ACD
TPNE.01	TRESOR PUBLIC DU NIGER 6,50% 2019-2026	10 000	10 000	NC	10 000			268,90	A	650,00	28-mars-25	ACD
TPNE.02	TRESOR PUBLIC DU NIGER 6,50% 2019 - 2026	10 000	10 000	NC	10 000			44,52	A	650,00	1-août-25	ACD
TPNE.03	TRESOR PUBLIC DU NIGER 6,5% 2020-2027	6 000	6 000	NC	6 000			27,78	A	390,00	31-juil.-25	ACD
TPNE.04	TRESOR PUBLIC DU NIGER 6,30% 2	8 750	8 750	8 750	8 750	15	131 250	3,02	A	551,25	24-août-25	ACD
TPNE.05	TPNE 6,15 % 2022-2034	10 000	10 000	NC	10 000			141,53	A	615,00	3-juin-25	ACD
TPNE.06	TRESOR PUBLIC DU NIGER 6,15% 2022 - 2034	10 000	10 000	NC	10 000			430,16	A	615,00	14-déc.-24	ACD
TPNE.07	TRESOR PUBLIC DU NIGER 6,25 % 2023-2028	10 000	10 000	NC	10 000			109,59	A	625,00	23-juin-25	ACD

TPTG.O2	TPTG 6% 2022-2037	10 000	10 000	NC	10 000			465,57	A	600,00	16-nov.-24	ACD
TOTAL						315		3 131 250				
OBLIGATIONS REGIONALES												
BIDC.O4	BIDC-EBID 6.10% 2017-2027	3 750	3 750	NC	3 750			44,50	A	228,78	16-juin-25	ACD
BIDC.O5	BIDC-EBID 6,40% 2019-2026	10 000	10 000	NC	10 000			78,26	S	320,00	12-janv.-25	ACD
BIDC.O6	BIDC-EBID 6,50 % 2021-2028	8 000	8 000	NC	8 000			142,08	S	261,42	18-nov.-24	ACD
BIDC.O7	BIDC-EBID 5,90% 2022-2029	10 000	9 500	NC	9 500			125,74	S	295,00	9-déc.-24	ACD
CRRH.O10	CRRH-UEMOA 6,10% 2022-2037	10 000	10 000	10 000	10 000	900	8 986 200	38,13	S	305,00	3-févr.-25	AC
CRRH.O2	CRRH-UEMOA 6.10% 2012-2024	10 000	9 800	NC	9 800			66,30	S	305,00	17-janv.-25	AC
CRRH.O4	CRRH-UEMOA 6% 2014-2024	10 000	10 000	NC	10 000			93,44	S	300,00	30-déc.-24	AC
CRRH.O5	CRRH-UEMOA 5.85% 2015-2025	10 000	10 000	NC	10 000			84,95	S	294,90	4-janv.-25	AC
CRRH.O6	CRRH-UEMOA 5.85% 2016-2026	10 000	10 000	NC	10 000			85,84	S	292,50	3-janv.-25	ACD
CRRH.O7	CRRH-UEMOA 5.95% 2017-2029	4 583	4 583	NC	4 583			74,85	S	136,35	17-nov.-24	AC
CRRH.O8	CRRH-UEMOA 5.95% 2018-2030	5 417	5 417	NC	5 416.67			58,12	S	161,15	21-déc.-24	AC
CRRH.O9	CRRH-UEMOA 6.05% 2018-2033	6 333	6 333	NC	6 333			69,10	S	191,58	21-déc.-24	AC
TOTAL						900	8 986 200					
OBLIGATIONS PIVEES												
FBOARD.O1	FCTC BOAD DOLI-P 6,10% 2023-2030	8 200	8 200	NC	8 200			217,90	S	252,16	20-sept.-24	AC
FDINBF.O1	FIDELIS FINANCE CAP25 7,00% 2023-2028	10 000	10 000	NC	10 000			176,19	S	330,80	20-nov.-24	ACD
FEPTC.O1	FCTC EPT 7 % 2023-2030	10 000	9 250	9 943	9 943	116	1 153 388	169,64	T	171,50	27-août-24	ACD
FEPTC.O2	FCTC EPT 7,25 % 2023-2033	10 000	10 000	NC	10 000			175,70	T	177,63	27-août-24	ACD
FEPTC.O3	FCTC EPT 7,50% 2023-2038	10 000		NC				181,75	T	183,75	27-août-24	ACD
FNSBC.O1	FCTC NSIA BANQUE 7 % 2020-2025	1 667	1 667	NC	1 666.66			22,06	T	28,58	16-sept.-24	ACD
FORBT.O1	FCTC ORABANK 7 % 2021-2026	5 556	6 056	NC	6 055.55			61,10	T	95,28	28-sept.-24	ACD
FSNTS.O1	FCTC SONATEL C-1 6,40 % 2023-2	10 000	9 840	NC	9 840			62,12	S	300,80	19-janv.-25	AC
FSNTS.O2	FCTC SONATEL C-2 6,60 % 2023-2	10 000	10 000	NC	10 000			64,06	S	310,20	19-janv.-25	AC
FTIMC.O1	FCTC TEYLIOM IMMO 7 % 2021-2028	6 667	6 667	NC	6 666.66			98,17	T	114,33	8-sept.-24	ACD
ORGT.O2	ORAGROUP SA 7,15% 2021-2028	9 000	9 675	NC	9 675			214,50	S	321,75	26-oct.-24	ACD
PADS.O3	PAD 6,60% 2020-2027	7 000	7 000	NC	7 000			162,84	S	231,00	19-oct.-24	ACD
PTRC.O1	PETRO IVOIRE 6,80% 2022-2029	10 000	10 083	NC	10 083			131,10	S	333,20	15-déc.-24	ACD
SNLC.O1	SENELEC 6,50% 2018-2025	2 000	2 000	NC	2 000			53,70	S	65,00	27-sept.-24	AC
SNTS.O2	SONATEL 6,50% 2020-2027	6 000	5 550	NC	5 550			41,18	S	184,81	16-janv.-25	ACD
TOTAL						116	1 153 388					
SUKUK ET TITRES ASSIMILES												
SUKSN.S2	SUKUK SN 6% 2016-2026	10 000	10 750	NC	10 750			51,67	S	306,67	26-janv.-25	ACD
SUKTG.S1	SUKUK TG 6.5% 2016-2026	10 000	10 750	NC	10 750			18,49	S	377,99	17-févr.-25	ACD
TOTAL						0	0					
TOTAL - Marché des obligations						1 331	13 270 838					

Légende :
 (#) (*) Ex-Coupon couru (#)Cours de référence amorti / Coupon couru Ex-c (#)Ex-marge de profits
 Cours du jour: Ouv.: Ouverture Clôt.: Clôture Moy.: Moyen
 Type Amort: Type d'Amortissement IF: In Fine AC: Amortissement Constant AD: Amortissement Dégressif ACD: Amortissement Constant Différé
 Période: Périodicité de paiement des coupons A: Annuelle S: Semestrielle T: Trimestrielle
 Eché.: Échéance de paiement des intérêts
 Mentions: NC: Non Coté Ex-c: Ex-coupon ou Ex-droit SP: Suspendu

INFORMATIONS

OPERATIONS EN COURS

Emetteur	Opération
BANK OF AFRICA NG	Augmentation de capital - Actions gratuites - Fermeture des registres le 06/09/2024
BANK OF AFRICA BN	Augmentation de capital - Actions gratuites - Fermeture des registres le 05/09/2024
BANK OF AFRICA ML	Augmentation de capital - Actions gratuites - Fermeture des registres le 30/08/2024
BANK OF AFRICA SN	Augmentation de capital - Actions gratuites - Fermeture des registres le 02/09/2024
BANK OF AFRICA BF	Augmentation de capital - Actions gratuites - Fermeture des registres le 30/08/2024
CFAO MOTORS CI	Paiement de dividendes de 15,87 F CFA net par action, le 30/08/2024
TPBF	Première cotation - TPBF 6,30% 2024-2029 & TPBF 6,55% 2024-2031
SODECI	Paiement de dividendes de 481,5 F CFA net par action, le 25/09/2024

AVIS

Entité	N°	Nature	Objet
BRVM	206-2024	Transactions Sur Dossier	Transactions Sur Dossier

COMMUNIQUES

Emetteur	N°	Nature	Objet
SOLIBRA	20240826	Communiqué-Avis de Convocation	Avis de convocation - Assemblée Générale Extraordinaire - SOLIBRA CI
SOLIBRA	20240826-1	Communiqué-Avis de Convocation	Formulaire de vote par correspondance - Assemblée Générale Extraordinaire - SOLIBRA CI
SOLIBRA	20240826-2	Pouvoir	Pouvoir - Assemblée Générale Extraordinaire - SOLIBRA CI

QUANTITES RESIDUELLES
MARCHE DES ACTIONS

Symbole	Titre	Quantité résiduelle à l'achat	Cours Achat / Vente			Quantité résiduelle à la vente	Cours de Référence
ABJC	SERVAIR ABIDJAN CI	917	2,410	/	2,430	93	2 430
BICC	BICI CI	10	9,900	/	10,000	11 010	10 000
BNBC	BERNABE CI	3 857	Marché	/			1 265
BOAB	BANK OF AFRICA BN	80	7,200	/	7,285	14	7 285
BOABF	BANK OF AFRICA BF	1 055	6,850	/	6,890	8	6 890
BOAC	BANK OF AFRICA CI	61	8,300	/	8,330	43	8 335
BOAM	BANK OF AFRICA ML			/	2,000	222	2 000
BOAN	BANK OF AFRICA NG	10	5,210	/	5,230	1 050	5 230
BOAS	BANK OF AFRICA SENEGAL	402	4,800	/	4,820	5	4 800
CABC	SICABLE CI	218	985	/	995	492	995
CBIBF	CORIS BANK INTERNATIONAL	21	9,955	/	10,000	2 107	9 955
CFAC	CFAO MOTORS CI	18	655	/	660	1 679	660
CIEC	CIE CI	332	2,050	/	2,070	967	2 070
ECOC	ECOBANK COTE D'IVOIRE	122	7,310	/	7,475	1 715	7 475
ETIT	ECOBANK TRANS. INCORP. TG	444 554	16	/	17	3 866 738	16
FTSC	FILTISAC CI	20	1,430	/	1,445	21	1 445
NEIC	NEI-CEDA CI	20	765	/	770	265	770
NSBC	NSIA BANQUE COTE D'IVOIRE	10	6,390	/	6,400	335	6 400
NTLC	NESTLE CI	10	7,085	/	7,100	987	7 100
ONTBF	ONATEL BF	4	2,760	/	2,780	1 732	2 780
ORAC	ORANGE COTE D'IVOIRE	14	14,100	/	14,795	527	14 100
ORGT	ORAGROUP TOGO	69	1,800	/	1,885	214	1 885
PALC	PALM CI	3	5,010	/	5,100	940	5 100
PRSC	TRACTAFRIC MOTORS CI	20	2,380	/	2,400	85	2 400
SAFC	SAFCA CI	500	895	/	965	259	965
SCRC	SUCRIVOIRE	5	525	/	530	600	530
SDCC	SODE CI	14	5,550	/	5,600	147	5 600
SDSC	AFRICA GLOBAL LOGISTICS CI	10	1,315	/	1,320	2 964	1 320
SEMC	EVIOSYS PACKAGING SIEM CI			/			700
SGBC	SOCIETE GENERALE COTE D'IVOIRE	35	20,000	/	20,300	1 997	20 000
SHEC	VIVO ENERGY CI	538	900	/	905	487	900
SIBC	SOCIETE IVOIRIENNE DE BANQUE	10	6,190	/	6,200	2 380	6 200
SICC	SICOR CI	110	2,800	/			2 800
SIVC	AIR LIQUIDE CI	70	620	/	685	1	640
SLBC	SOLIBRA CI			/			83 250
SMBC	SMB CI	287	13,500	/	13,700	7	13 700
SNTS	SONATEL SN	240	22,450	/	22,500	1 236	22 500
SOGC	SOGB CI	8	3,800	/	3,870	35	3 895
SPHC	SAPH CI	129	3,045	/	3,050	140	3 045
STAC	SETAO CI	148	690	/	705	307	690
STBC	SITAB CI	130	6,895	/	6,900	418	6 900
SVOC	MOVIS CI			/			2 395
TTLC	TOTALENERGIES MARKETING CI	114	2,425	/	2,445	56	2 445
TTLS	TOTALENERGIES MARKETING SN	3	2,165	/	2,320	54	2 320
UNLC	UNILEVER CI	1	5,600	/			5 565
UNXC	UNIWAX CI	144	415	/	430	4 136	430

QUANTITES RESIDUELLES

MARCHE DES DROITS

Symbole	Titre	Quantité résiduelle à l'achat	Cours Achat / Vente	Quantité résiduelle à la vente	Cours de Référence
---------	-------	-------------------------------	---------------------	--------------------------------	--------------------

QUANTITES RESIDUELLES
MARCHE DES OBLIGATIONS

Symbole	Titre	Quantité résiduelle à l'achat	Cours Achat / Vente	Quantité résiduelle à la vente	Cours de Référence
FBOAD.01	FCTC BOAD DOLI-P 6,10% 2023-2030		/ 8,200	309	8 200
FDFINBF.01	FIDELIS FINANCE CAP25 7,00% 2023-2028		/		10 000
FEPTC.01	FCTC EPT 7 % 2023-2030		/		9 943
FEPTC.02	FCTC EPT 7,25 % 2023-2033	50	9,900 / 10,000	1	10 000
FEPTC.03	FCTC EPT 7,50% 2023-2038	100	9,900 /		10 000
FNSBC.01	FCTC NSIA BANQUE 7 % 2020-2025	373	1,666.66 /		1 667
PTRC.01	PETRO IVOIRE 6,80% 2022-2029		/ 9,600	600	10 083
SNLC.01	SENELEC 6,50% 2018-2025		/ 2,000	1 820	2 000
SNTS.02	SONATEL 6,50% 2020-2027		/		5 550
FORBT.01	FCTC ORABANK 7 % 2021-2026		/ 5,601.66	6 300	6 056
FSNTS.01	FCTC SONATEL C-1 6,40 % 2023-2		/ 9,850	1 332	9 840
FSNTS.02	FCTC SONATEL C-2 6,60 % 2023-2		/		10 000
FTIMC.01	FCTC TEYLIMOM IMMO 7 % 2021-2028	41	6,666.66 / 7,133.33	3 947	6 667
ORGT.02	ORAGROUP SA 7,15% 2021-2028	110	9,000 / 9,675	1 775	9 675
PADS.03	PAD 6,60% 2020-2027		/ 7,000	267	7 000
EOM.010	ETAT DU MALI 6,20 % 2022-2029		/ 9,890	700	9 890
EOM.011	ETAT DU MALI 6,40 % 2023-2030		/		10 000
EOM.012	ETAT DU MALI 6,50 % 2023-2030		/		10 000
EOM.013	ETAT DU MALI 6,50 % 2024-2034		/ 10,000	10 000	10 000
EOM.03	ETAT DU MALI 6,50 % 2018-2025		/ 3,840	1 000	4 000
EOM.04	ETAT DU MALI 6,50% 2019-2027		/		6 000
TPTG.02	TPTG 6% 2022-2037		/ 10,000	860	10 000
TPNE.02	TRESOR PUBLIC DU NIGER 6,50% 2019 - 2026		/ 9,900	914	10 000
TPNE.03	TRESOR PUBLIC DU NIGER 6,5% 2020-2027		/ 5,760	365	6 000
TPNE.04	TRESOR PUBLIC DU NIGER 6,30% 2		/		8 750
TPNE.05	TPNE 6,15 % 2022-2034		/		10 000
TPNE.06	TRESOR PUBLIC DU NIGER 6,15% 2022 - 2034		/		10 000
TPNE.07	TRESOR PUBLIC DU NIGER 6,25 % 2023-2028		/ 10,000	100	10 000
TPCI.084	TPCI 6,00 % 2023-2030		/ 10,000	98	10 000
TPCI.085	TPCI 5,90 % 2023 - 2028		/		10 000
TPCI.086	TPCI 6,00 % 2023 - 2030		/ 10,000	147	10 000
TPCI.087	TPCI 5,90% 2024-2029		/		10 000
TPCI.088	TPCI 6,00% 2024-2031		/ 10,000	2 147	10 000
TPNE.01	TRESOR PUBLIC DU NIGER 6,50% 2019-2026		/ 9,250	23	10 000
TPCI.078	TPCI 5,65% 2022-2029		/		10 000
TPCI.079	TPCI 5,75% 2023-2030		/ 9,900	70	10 000
TPCI.080	TPCI 6% 2023-2030		/ 10,000	4 728	10 000
TPCI.081	TPCI 5,90% 2023-2028		/		10 500
TPCI.082	TPCI 6,00% 2023-2030		/		10 000
TPCI.083	TPCI 5,90 % 2023-2028		/		10 000
TPCI.072	TPCI 5,65% 2022-2029		/		10 000
TPCI.073	TPCI 5,75% 2022-2032		/		10 500
TPCI.074	TPCI 5,85% 2022-2042		/		9 474
TPCI.075	TPCI 5,65% 2022-2029		/		10 700
TPCI.076	TPCI 5,75% 2022-2032		/		10 000
TPCI.077	TPCI (TAUX DE BASE + SPREAD) % 2022-2029		/		10 000
TPCI.066	TPCI 5,90% 2021-2031		/		10 000
TPCI.067	TPCI 5,90 % 2021-2036		/		10 200
TPCI.068	TPCI 5,90 % 2022-2037		/ 10,000	4	10 000
TPCI.069	TPCI 5,75 % 2022-2037		/ 10,000	373	10 000

TPCI.070	TPCI 5,75 % 2022-2037			/	9,800	2 000	10 300
TPCI.071	TPCI 5,65% 2022-2032			/			10 150
TPCI.060	TPCI 5,80% 2021-2028			/			10 000
TPCI.061	TPCI 5,90% 2021-2031			/			10 050
TPCI.062	TPCI 5,80 % 2021 -2028			/			7 920
TPCI.063	TPCI 5,90% 2021 -2031			/			8 750
TPCI.064	TPCI 5,80 % 2021 - 2028			/			8 000
TPCI.065	TPCI 5,90 % 2021-2031			/			10 700
TPCI.054	TPCI 5,90% 2020-2030			/			8 575
TPCI.055	TPCI 5,80% 2020 -2027			/			8 400
TPCI.056	TPCI 5,90% 2020- 2030			/			9 450
TPCI.057	TPCI 5,80% 2020-2027			/			7 680
TPCI.058	TPCI 5,80% 2021-2028			/			8 000
TPCI.059	TPCI 5,90% 2021-2031			/			9 056
TPCI.048	TPCI 5,80% 2020- 2027			/			5 940
TPCI.049	TPCI 5,90% 2020- 2030			/			7 564
TPCI.050	TPCI 5,90% 2020-2030			/			8 750
TPCI.051	TPCI 5,80 % 2020-2027			/			8 000
TPCI.052	TPCI 5,90 % 2020 -2030			/			8 750
TPCI.053	TPCI 5,80% 2020-2027			/			8 480
TPCI.042	TPCI 5,90% 2020-2030			/			10 000
TPCI.043	TPCI 5,90% 2020 - 2030			/	10,000	54	10 000
TPCI.044	TPCI 5,80% 2020 - 2027			/	9,800	135	9 800
TPCI.045	TPCI 5,80% 2020 -2027			/			6 000
TPCI.046	TPCI 5,90% 2020 - 2030			/			7 650
TPCI.047	TPCI 5,80% 2020 - 2027			/			6 150
TPCI.036	TPCI 5,75% 2019- 2026			/			10 000
TPCI.037	TPCI 5,80% 2019-2026			/			5 940
TPCI.038	TPCI 5,75% 2019-2026	6	6,000	/			6 000
TPCI.039	TPCI 5,75% 2019 - 2026			/			6 420
TPCI.040	TPCI 5,75% 2019-2026			/			6 000
TPCI.041	TPCI 5,80% 2020-2027			/			10 000
TPCI.030	TPCI 5,95% 2018-2025			/			3 000
TPCI.031	TPCI 5,75% 2019 - 2026			/			10 230
TPCI.032	TPCI 2,23% 2019-2026			/			10 000
TPCI.033	TPCI 5.75% 2019-2026			/			4 160
TPCI.034	TPCI 6% 2019-2029			/			6 188
TPCI.035	TPCI 5,75% 2019 -2026			/			10 250
TPCI.024	TPCI 6.25% 2017-2029			/			10 000
TPCI.025	TPCI 5,95% 2017-2024 A			/			10 000
TPCI.026	TPCI 5,95% 2017-2024 B			/			10 000
TPCI.027	TPCI 6% 2017-2025			/			10 250
TPCI.028	TPCI 6% 2018 - 2026			/			10 000
TPCI.029	TPCI 6% 2018-2026			/			9 700
TPBJ.08	TPBJ 6,20% 2023-2038			/	10,000	280	10 000
TPCI.017	TPCI 3% 2014-2024			/			10 000
TPCI.019	TPCI 5.99% 2015-2025	17	9,850	/	10,000	17	9 850
TPCI.021	TPCI 6% 2016-2028			/			9 900
TPCI.022	TPCI 5.90% 2016 - 2026			/			9 800
TPCI.023	TPCI 5.90% 2016-2026			/			10 000
TPBF.09	TPBF 6,50% 2019 - 2027			/	11,000	531	10 900
TPBJ.03	TPBJ 6,50% 2020-2028			/	10,000	42	10 000
TPBJ.04	TPBJ 5,50 % 2022-2037			/			10 000
TPBJ.05	TPBJ 5,85 % 2022-2042			/	10,000	3 620	10 000
TPBJ.06	TPBJ 5,75% 2022-2037			/	10,000	995	10 000

TPBJ.07	TPBJ 5,70% 2023-2030	/			10 000
TPBF.018	TPBF 6,50% 2023-2033	/	9,950	36	9 900
TPBF.04	TPBF 6.50% 2017-2027	/	10,000	119	10 000
TPBF.05	TPBF 6,50% 2017-2024	/	10,000	21	10 000
TPBF.06	TPBF 6.50% 2018-2025	/			9 850
TPBF.07	TPBF 6,50% 2018- 2025	/	10,000	210	10 000
TPBF.08	TPBF 6,50% 2019-2027	/	9,600	198	10 000
TPBF.012	TPBF 6.50% 2021-2031	/			9 850
TPBF.013	TPBF 6,50 % 2021 - 2031	/			10 000
TPBF.014	TPBF 6,30% 2022-2034	/	9,600	1 030	10 000
TPBF.015	ETAT DU BURKINA 6,30 % 2022-2	/	9,600	170	9 899
TPBF.016	ETAT DU BURKINA 6% 2023-2028	/	10,000	100	10 000
TPBF.017	TPBF 6,30 % 2023-2030	/	10,000	300	10 000
EOS.017	ETAT DU SENEGAL 6,65 % 2024-2034	/	10,000	5	10 000
EOS.07	ETAT SENEGAL 6.30% 2015-2025	/	10,000	3	10 000
EOS.08	ETAT DU SENEGAL 5,95% 2022-2034	/	10,000	219	10 000
EOS.09	ETAT DU SENEGAL 6,00 % 2023-20	/	10,000	166	10 000
TPBF.010	TPBF 6,50% 2020 - 2028	/	6,400.01	210	6 667
TPBF.011	TPBF 6,50 % 2020-2028	/	6,668	579	6 667
EOS.011	ETAT DU SENEGAL 6,35 % 2023-2033	/	10,000	254	10 000
EOS.012	ETAT DU SENEGAL 6,15 % 2023-2028	/			9 500
EOS.013	ETAT DU SENEGAL 6,30 % 2023-2030	/	9,900	124	9 850
EOS.014	ETAT DU SENEGAL 6,50 % 2023-2033	/			10 000
EOS.015	ETAT DU SENEGAL 6,25 % 2024-2029	/	9,850	377	9 850
EOS.016	ETAT DU SENEGAL 6,45 % 2024-2031	/	10,000	200	10 000
EOM.05	ETAT DU MALI 6,50% 2020-2028	/	8,000	253	8 000
EOM.06	ETAT DU MALI 6,50% 2020-2027	/	8,000	881	7 999
EOM.07	ETAT DU MALI 6.50% 2021-2031	/	8,400	94	8 748
EOM.08	ETAT DU MALI 6,20 % 2022-2032	/	10,000	127	10 000
EOM.09	ETAT DU MALI 6,30% 2022-2032	/			9 800
EOS.010	ETAT DU SENEGAL 6,15 % 2023-2030	/	10,000	95	10 000
BIDC.04	BIDC-EBID 6.10% 2017-2027	/	3,750	476	3 750
BIDC.05	BIDC-EBID 6,40% 2019-2026	/	9,600	105	10 000
BIDC.06	BIDC-EBID 6,50 % 2021-2028	/	7,680	200	8 000
BIDC.07	BIDC-EBID 5,90% 2022-2029	/	9,500	10 514	9 500
CRRH.010	CRRH-UEMOA 6,10% 2022-2037	/	10,000	2 681	10 000
CRRH.02	CRRH-UEMOA 6.10% 2012-2024	/			9 800
CRRH.04	CRRH-UEMOA 6% 2014-2024	/			10 000
CRRH.05	CRRH-UEMOA 5.85% 2015-2025	/	10,000	40	10 000
CRRH.06	CRRH-UEMOA 5.85% 2016-2026	/			10 000
CRRH.07	CRRH-UEMOA 5.95% 2017-2029	/	4,583	1 100	4 583
CRRH.08	CRRH-UEMOA 5.95% 2018-2030	/			5 417
CRRH.09	CRRH-UEMOA 6.05% 2018-2033	/			6 333

SUKUK ET TITRES ASSIMILES

Symbole	Titre	Quantité résiduelle à l'achat	Cours Achat / Vente	Quantité résiduelle à la vente	Cours de Référence
SUKSN.S2	SUKUK SN 6% 2016-2026		/		10 750
SUKTG.S1	SUKUK TG 6.5% 2016-2026		/		10 750

CALENDRIER DES ASSEMBLEES GENERALES
ANNEE : 2024

Société	Nature	Date	Heure	Lieu
SOLIBRA	Extraordinaire	11/09/2024	09:30:00	Espace Latrille Event sis à Cocody Boulevard Latrille, Carrefour Duncan, salle Félix Houphouët Boigny
UNILEVER CI	Ordinaire	06/09/2024	09:00:00	Salle Tamarin de l'Hôtel Azalai sis à Abidjan Marcory Boulevard Valery Giscard d'Estaing
SUCRIVOIRE	Mixte	26/08/2024	09:30:00	VISIOCONFERENCE
BANK OF AFRICA NG	Extraordinaire	22/08/2024	10:00:00	Centre de Formation de la BOA-NIGER (sise à BOA-Siège)
BANK OF AFRICA BN	Extraordinaire	20/08/2024	10:00:00	NOVOTEL, salle Baobab 2 & 3 à Cotonou
BANK OF AFRICA SN	Extraordinaire	16/08/2024	09:30:00	3ème Etage Immeuble Elan I, Almadies, Zone 12, Route de Ngor à Dakar
BANK OF AFRICA BF	Extraordinaire	13/08/2024	10:00:00	Hôtel BRAVIA à la Salle LAAFI
BANK OF AFRICA ML	Extraordinaire	13/08/2024	09:30:00	Immeuble BANK OF AFRICA, Avenue du Mali, Quartier ACI 2000
AIR LIQUIDE CI	Mixte	22/07/2024	14:00:00	SALLE DE CONFÉRENCE DE LA CRRAE-UMOA, à Abidjan
VIVO ENERGY CI	Ordinaire	28/06/2024	09:30:00	Espace Crystal situé à Marcory zone 4C, 805 rue Chevalier de Clieu non loin des Sapeurs Pompiers
SODECI	Ordinaire	27/06/2024	08:30:00	VISIOCONFERENCE
SERVAIR ABIDJAN CI	Ordinaire	27/06/2024	11:00:00	Salle JEWELS de la CGECI sise au Plateau, Avenue Lamblin
UNIWAX CI	Ordinaire	27/06/2024	09:00:00	Espace Latrille Events, sis à Abidjan, Cocody II-Plateaux (Carrefour Duncan)
CFAO MOTORS CI	Mixte	27/06/2024	09:00:00	Siège social sis à Abidjan, 117, Boulevard de Marseille
CIE CI	Ordinaire	26/06/2024	10:00:00	Visioconférence
SAFCA CI	Ordinaire	25/06/2024	10:00:00	Siège de la société, sis à Abidjan, 1, Rue des Carrossiers, Zone 3 C (Face SOCOCE Treichville)
ORAGROUP	Mixte	25/06/2024	10:00:00	Hôtel 2 Février situé à Place de l'indépendance BP 131 Lomé
ONATEL BF	Ordinaire	24/06/2024	10:30:00	ROYAL BEACH HÔTEL, OUAGADOUGOU-BURKINA FASO
SITAB	Ordinaire	21/06/2024	10:00:00	SALLE JEWELS de la CGECI (Plateau)
TRACTAFRIC CI	Ordinaire	21/06/2024	10:00:00	Hôtel AZALAI ABIDJAN
TOTAL	Mixte	21/06/2024	10:00:00	Radisson Blu Hotel Abidjan Airport sis au boulevard de l'Aéroport Abidjan, Port Bouët
FILTISAC CI	Ordinaire	20/06/2024	10:00:00	Espace Latrille Events - Salle KOSSIA, II-Plateaux Boulevard Latrille, Abidjan - Cocody
BERNABE CI	Ordinaire	20/06/2024	10:00:00	ABIDJAN, salle de conférence GEWELS de la Maison du Patronat Ivoirien (CGECI) au Plateau
SMB	Ordinaire	14/06/2024	09:30:00	Amphithéâtre de la CGECI (La Maison de l'Entreprise) sis à Abidjan-Plateau, à l'Angle du Boulevard de la République et de l'Avenue Lamblin
MOVIS CI	Extraordinaire	14/06/2024	10:45:00	Siège social de MOVIS CI (Situé à Vridi, zone Industrielle, dans la Rue des Conteneurs)
MOVIS CI	Ordinaire	14/06/2024	09:30:00	Siège social de MOVIS CI (Situé à Vridi, en zone Industrielle, dans la Rue des Conteneurs)
PALM CI	Ordinaire	13/06/2024	09:00:00	VISIOCONFERENCE
NESTLE CI	Ordinaire	11/06/2024	10:00:00	Espace CRYSTAL, situé à Abidjan, Zone 4 C, 08 Rue du Chevalier de Clieu « Salle DIAMANT »
ECOBANK TG	Mixte	06/06/2024	10:00:00	Salle de conférence du Centre Panafricain Ecobank, 2365, Boulevard du Mono, Lomé, Togo
SAPH CI	Ordinaire	04/06/2024	09:00:00	VISIOCONFERENCE
SIB	Mixte	04/06/2024	10:00:00	CRRAE-UMOA (Abidjan - Plateau Angle Boulevard Botreau Roussel, Rue Privée CRRAE-UMOA)
SOLIBRA	Ordinaire	31/05/2024	09:30:00	Espace LATRILLE EVENTS, Cocody Boulevard Latrille, Carrefour Duncan
SETAO CI	Ordinaire	30/05/2024	10:00:00	Hôtel TIAMA (salon EBENE)
TOTAL SENEGAL S.A.	Ordinaire	29/05/2024	10:00:00	Hôtel Radisson Blu Dakar
NEI-CEDA CI	Ordinaire	28/05/2024	10:00:00	Hôtel TIAMA, Abidjan - Plateau
SGB CI	Mixte	28/05/2024	09:00:00	Espace Latrille Events, sis à Abidjan Commune de Cocody, aux Deux-Plateaux Boulevard Latrille
BICI CI	Ordinaire	27/05/2024	10:00:00	Auditorium de la Maison des Entreprises (CGECI) sise au Plateau
BICI CI	Extraordinaire	27/05/2024	11:30:00	Auditorium de la Maison des Entreprises (CGECI) sise au Plateau
SOGB	Ordinaire	24/05/2024	10:30:00	Immeuble CRRAE - UEMOA sis à Abidjan Plateau

NSBC	Ordinaire	23/05/2024	10:30:00	Amphithéâtre de la Caisse de Retraite par Répartition avec Epargne de l'UMOA (CRRAE-UMOA), sis à Abidjan-Plateau, boulevard Botreau ROUSSEL
ECOBANK CI	Ordinaire	25/04/2024	10:00:00	Hôtel Radisson Blu, sis à Abidjan Port-Bouët, route de l'Aéroport International Félix Houphouët Boigny
SONATEL	Ordinaire	25/04/2024	10:00:00	PAR VISIOCONFERENCE dans ses locaux situés au Technopole à Dakar
BANK OF AFRICA ML	Ordinaire	23/04/2024	09:30:00	Siège de la banque à l'Immeuble BANK OF AFRICA, Avenue du Mali, Quartier ACI 2000
BANK OF AFRICA SN	Ordinaire	18/04/2024	09:30:00	Immeuble Elan II au 2ème Etage, Almadies, Zone 12, Route de Ngor à Dakar
ORANGE CI	Ordinaire	16/04/2024	10:00:00	Siège de la société, sis à Abidjan, Cocody Riviera Golf, Boulevard de France, Immeuble Orange Village
BANK OF AFRICA BN	Ordinaire	12/04/2024	09:00:00	Hôtel Golden Tulip à Cotonou
CORIS BANK INTERNATIONAL	Ordinaire	12/04/2024	09:00:00	Sopatel Hôtel Silmandé
SICABLE	Ordinaire	05/04/2024	10:00:00	Hôtel TIAMA, ABIDJAN
BANK OF AFRICA NG	Ordinaire	04/04/2024	10:00:00	Centre de Formation de BOA-NIGER (BOA-Siège)
BANK OF AFRICA BF	Ordinaire	28/03/2024	10:00:00	Salle WANGO I à l'hôtel LANCASTER (EX LAICO HOTEL) OUAGA 2000
BANK OF AFRICA CI	Ordinaire	28/03/2024	10:00:00	Salle Fromager de l'hôtel IVOTEL du Plateau (10ème étage)
AIR LIQUIDE CI	Ordinaire	10/01/2024	10:00:00	Salle de conférence de la CRRAE-UMOA

L'actualité de la BRVM sur nos plateformes digitales

Infos BRVM

Pour recevoir les informations boursières par SMS, souscrivez :



Côte d'Ivoire : *430#
Bénin : *430*15#



Côte d'Ivoire : #139#
Burkina Faso : *310#



Côte d'Ivoire : *431#
Niger : *512*9#
Togo : *310#

Site web

www.brvm.org

Application Mobile

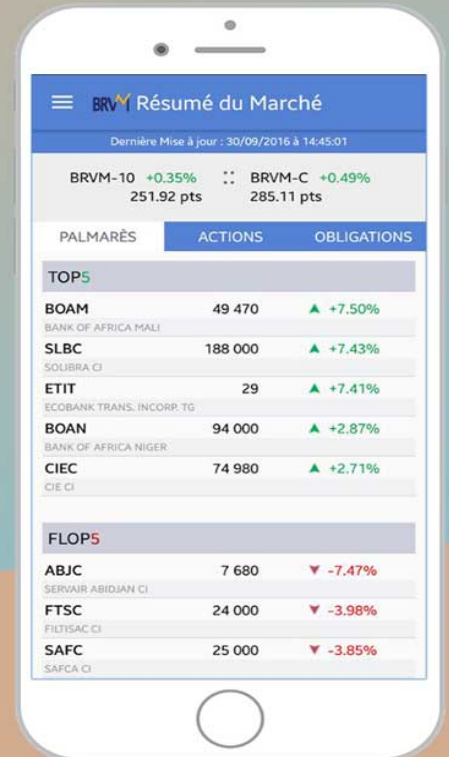

Nous suivre sur :

