

BRVM COMPOSITE	226,48
Variation Jour	0,47 %
Variation annuelle	5,76 %

BRVM 30	112,98
Variation Jour	0,51 %
Variation annuelle	4,76 %

BRVM PRESTIGE	108,31
Variation Jour	0,57 %
Variation annuelle	6,74 %

Evolution des indices

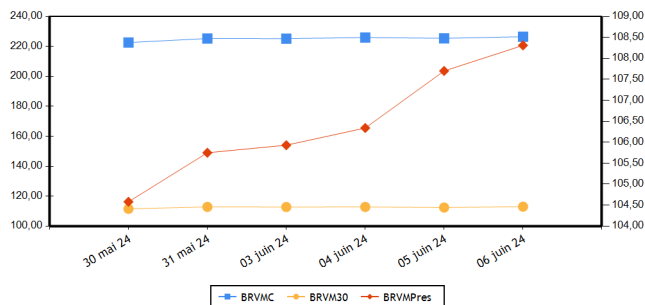

Volumes et valeurs transigés

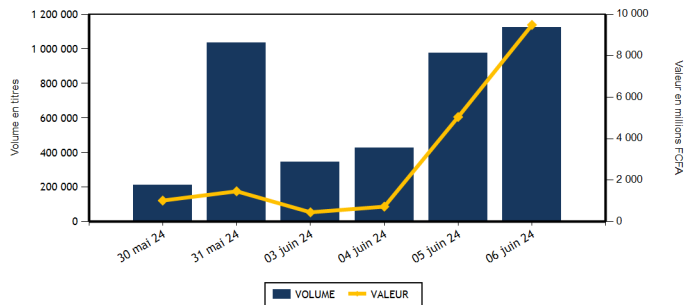

Actions	Niveau	Evol. Jour
Capitalisation boursière (FCFA)(Actions & Droits)	8 425 476 277 634	0,47 %
Volume échangé (Actions & Droits)	105 736	-79,21 %
Valeur transigée (FCFA) (Actions & Droits)	303 813 644	-27,96 %
Nombre de titres transigés	41	0,00 %
Nombre de titres en hausse	16	23,08 %
Nombre de titres en baisse	11	-15,38 %
Nombre de titres inchangés	14	-6,67 %

Obligations	Niveau	Evol. Jour
Capitalisation boursière (FCFA)	10 275 888 602 472	-0,13 %
Volume échangé	1 019 240	118,03 %
Valeur transigée (FCFA)	9 184 790 000	98,48 %
Nombre de titres transigés	3	-81,25 %
Nombre de titres en hausse	0	-100,00 %
Nombre de titres en baisse	1	-85,71 %
Nombre de titres inchangés	2	-66,67 %

PLUS FORTES HAUSSES

Titres	Cours	Evol. Jour	Evol. annuelle
ORAGROUP TOGO (ORGT)	2 000	5,82 %	-24,24 %
TOTALENERGIES MARKETING SN (TTLS)	2 350	5,62 %	-6,00 %
ORANGE COTE D'IVOIRE (ORAC)	11 445	4,05 %	5,00 %
UNIWAX CI (UNXC)	395	3,95 %	-26,17 %
SOGB CI (SOGC)	3 185	3,92 %	-2,60 %

PLUS FORTES BAISES

Titres	Cours	Evol. Jour	Evol. annuelle
SOCIETE IVOIRIENNE DE BANQUE (SIBC)	6 190	-6,14 %	15,70 %
AIR LIQUIDE CI (SIVC)	580	-2,52 %	-30,12 %
SITAB CI (STBC)	7 400	-1,33 %	24,47 %
SONATEL SN (SNTS)	19 100	-1,04 %	6,23 %
SUCRIVOIRE (SCRC)	495	-1,00 %	4,21 %

INDICES PAR COMPARTIMENT

Base = 100 au 02 janvier 2023	Nombre de sociétés	Valeur	Evol. Jour	Evol. annuelle	Volume	Valeur	PER moyen
BRVM-PRESTIGE	10	108,31	0,57 %	6,74 %	32 735	145 119 695	7,05
BRVM-PRINCIPAL	36	108,60	0,96 %	4,46 %	73 001	158 693 949	8,74

INDICES SECTORIELS

Base = 100 au 14 juin 1999	Nombre de sociétés	Valeur	Evol. Jour	Evol. annuelle	Volume	Valeur	PER moyen
BRVM - INDUSTRIE	11	106,73	-0,18 %	5,64 %	9 152	51 645 610	8,30
BRVM - SERVICES PUBLICS	5	566,40	1,20 %	6,57 %	12 784	63 578 665	8,81
BRVM - FINANCES	15	92,56	-0,46 %	7,10 %	48 824	107 331 164	5,92
BRVM - TRANSPORT	2	330,96	0,00 %	0,00 %	7 487	10 120 170	7,32
BRVM - AGRICULTURE	5	153,07	1,65 %	-5,26 %	24 671	66 211 175	11,48
BRVM - DISTRIBUTION	7	321,18	1,01 %	-2,14 %	2 756	4 878 870	38,78
BRVM - AUTRES SECTEURS	1	950,09	-0,65 %	-14,44 %	62	47 990	-

Indicateurs	BRVM COMPOSITE
PER moyen du marché	7,79
Taux de rendement moyen du marché	8,54
Taux de rentabilité moyen du marché	9,91
Nombre de sociétés cotées	46
Nombre de lignes obligataires	145
Volume moyen annuel par séance	383 225,00
Valeur moyenne annuelle par séance	1 155 302 870,63

Indicateurs	BRVM COMPOSITE
Ratio moyen de liquidité	19,60
Ratio moyen de satisfaction	35,60
Ratio moyen de tendance	181,63
Ratio moyen de couverture	55,06
Taux de rotation moyen du marché	0,01
Prime de risque du marché	7,10
Nombre de SGI participantes	31

Définitions

Volume moyen annuel par séance = Volume annuel échangé / nombre de séances
 Valeur moyenne annuelle par séance = Valeur annuelle échangée / nombre de séances
 Ratio moyen de liquidité = Moyenne des ratios de liquidité (Titres échangés / Volume des ordres de vente)
 Ratio moyen de satisfaction = Moyenne des ratios de satisfaction (Titres échangés / Volume des ordres d'achat)
 Ratio moyen de tendance = Moyenne des ratios de tendance (Volume des ordres d'achat / Volume des ordres de vente)
 Ratio moyen de couverture = Moyenne des ratios de couverture (Volume des ordres de vente / Volume des ordres d'achat)
 Taux moyen de rotation = moyenne des taux de rotation des actions cotées (volume transigé/capital flottante)
 PER moyen du marché = moyenne des PER des actions cotées ayant un PER positif
 Taux de rendement moyen = moyenne des taux de rendement des actions cotées ayant distribué un dividende
 Taux de rentabilité moyen = moyenne des taux de rentabilité des actions cotées
 Prime de risque du marché = (1 / le PER moyen du marché) - le taux de référence actuel des emprunts d'Etat

BOURSE REGIONALE DES VALEURS MOBILIERES
 Siège Social : Abidjan - Côte d'Ivoire, 18 av. Joseph Anoma
 Adresse : 01 BP 3802 Abidjan 01
 Tel : +225 20 31 55 50 / +225 20 32 66 85
 Fax : +225 20 32 66 84
 E-mail : brvm@brvm.org Site web : www.brvm.org



MARCHE DES ACTIONS

Sect. Act. (*)	Symbole	Titre	Cours Précédent	Cours du jour		Variation jour	Séance de cotation		Cours Référence	Variation de l'année précédente	Dernier dividende payé		Rdt. Net	PER
				Ouv.	Clôt.		Volume	Valeur			Montant net	Date		
COMPARTIMENT PRESTIGE			108,31	points	0,57 %									
AGR	PALC	PALM CI	5 900	5 900	5 900	0,00 %	944	5 569 600	5 900	-12,59 %	1 213,63	19-juil.-23	20,57 %	4,71
AGR	SPHC	SAPH CI	2 350	2 375	2 400	2,13 %	18 250	44 596 140	2 400	2,13 %	294,30	29-sept.-23	12,26 %	9,84
DIS	TTLT	TOTALENERGIES MARKETING CI	2 055	2 070	2 055	0,00 %	503	1 036 015	2 055	14,17 %	176,00	21-sept.-23	8,56 %	14,86
DIS	TTLS	TOTALENERGIES MARKETING SN	2 225	2 225	2 350	5,62 %	1 143	2 637 050	2 350	-6,00 %	241,00	13-juil.-23	10,26 %	19,23
FIN	ORGT	ORAGROUP TOGO	1 890	1 750	2 000	5,82 %	1 368	2 502 720	2 000	-24,24 %	59,52	17-juil.-20	2,98 %	
FIN	SGBC	SOCIETE GENERALE COTE D'IVOIRE	20 295	20 500	20 300	0,02 %	442	8 954 890	20 300	26,48 %	1 112,43	31-mai-23	5,48 %	6,50
IND	NTLC	NESTLE CI	7 500	7 500	7 495	-0,07 %	5 233	39 054 805	7 495	1,49 %	728,10	8-août-23	9,71 %	9,99
IND	SMBC	SMB CI	11 790	11 790	11 785	-0,04 %	559	6 576 005	11 785	11,92 %	720,00	31-août-23	6,11 %	5,32
SPU	ONTBF	ONATEL BF	2 810	2 730	2 810	0,00 %	2 932	8 106 470	2 810	23,25 %	287,88	26-juin-23	10,24 %	9,49
SPU	SNTS	SONATEL SN	19 300	19 200	19 100	-1,04 %	1 361	26 086 000	19 100	6,23 %	1 575,00	17-mai-24	8,25 %	5,76
TOTAL							32 735	145 119 695						

COMPARTIMENT PRINCIPAL			108,60	points	0,96 %									
AGR	SCRC	SUCRIVOIRE	500	500	495	-1,00 %	289	143 555	495	4,21 %	40,50	20-août-21	8,18 %	
AGR	SICC	SICOR CI	3 635	NC	NC	0,00 %			3 635	20,17 %	1 919,00	25-sept.-00		18,29
AGR	SOGC	SOGB CI	3 065	3 065	3 185	3,92 %	5 188	15 901 880	3 185	-2,60 %	558,00	17-juil.-23	17,52 %	13,05
AUT	STAC	SETAO CI	775	780	770	-0,65 %	62	47 990	770	-14,44 %	66,15	18-juil.-22	8,59 %	
DIS	ABJC	SERVAIR ABIDJAN CI	1 875	1 875	1 895	1,07 %	124	233 985	1 895	42,48 %	92,00	31-août-23	4,85 %	15,49
DIS	BNBC	BERNABE CI	975	950	975	0,00 %	110	106 000	975	-2,50 %	150,00	24-juil.-23	15,38 %	179,40
DIS	CFAC	CFAO MOTORS CI	685	685	685	0,00 %	475	325 375	685	-18,45 %	27,45	15-sept.-23	4,01 %	19,41
DIS	PRSC	TRACTAFRIC MOTORS CI	2 300	2 275	2 300	0,00 %	155	355 945	2 300	21,05 %	224,10	13-sept.-23	9,74 %	11,30
DIS	SHEC	VIVO ENERGY CI	750	750	750	0,00 %	246	184 500	750	-5,06 %	53,00	28-déc.-23	7,07 %	11,78
FIN	BICC	BICI CI	10 000	10 105	10 105	1,05 %	251	2 536 370	10 105	34,91 %	401,40	31-juil.-23	3,97 %	10,09
FIN	BOAB	BANK OF AFRICA BN	6 835	6 800	6 790	-0,66 %	934	6 350 680	6 790	6,76 %	706,00	27-mai-24	10,40 %	6,40
FIN	BOABF	BANK OF AFRICA BF	6 555	6 530	6 555	0,00 %	482	3 161 195	6 555	-6,09 %	704,00	6-mai-24	10,74 %	4,96
FIN	BOAC	BANK OF AFRICA CI	7 005	7 075	7 010	0,07 %	2 042	14 419 715	7 010	1,67 %	684,00	29-avr.-24	9,76 %	5,38
FIN	BOAM	BANK OF AFRICA ML	1 610	1 610	1 620	0,62 %	446	717 020	1 620	9,83 %	144,00	21-mai-24	8,89 %	5,13
FIN	BOAN	BANK OF AFRICA NG	5 440	5 440	5 400	-0,74 %	2 552	13 837 890	5 400	0,19 %	609,15	31-mai-24	11,28 %	6,97
FIN	BOAS	BANK OF AFRICA SENEGAL	3 960	3 960	3 980	0,51 %	885	3 537 660	3 980	24,38 %	187,50	1-juin-23	4,71 %	5,61
FIN	CBIBF	CORIS BANK INTERNATIONAL	10 000	10 000	10 000	0,00 %	758	7 564 810	10 000	7,53 %	525,00	6-juil.-23	5,25 %	4,98
FIN	ECOC	ECOBANK COTE D'IVOIRE	7 250	7 250	7 200	-0,69 %	2 308	16 717 725	7 200	5,88 %	594,00	30-mai-24	8,25 %	8,25
FIN	ETIT	ECOBANK TRANS. INCORP. TG	17	16	17	0,00 %	32 064	540 719	17	-10,53 %	0,60	8-juin-23	3,56 %	1,27
FIN	NSBC	NSIA BANQUE COTE D'IVOIRE	6 000	6 000	6 000	0,00 %	1 963	11 747 810	6 000	0,00 %	363,60	7-juil.-23	6,06 %	4,26
FIN	SAFC	SAFCA CI	980	NC	NC	0,00 %			980	-24,32 %	23,04	29-juil.-11		
FIN	SIBC	SOCIETE IVOIRIENNE DE BANQUE	6 595	6 600	6 190	-6,14 %	2 329	14 741 960	6 190	15,70 %	495,00	11-août-23	8,00 %	7,11
IND	CABC	SICABLE CI	1 020	1 020	1 020	0,00 %	155	153 700	1 020	-8,11 %	79,58	31-mai-24	7,80 %	4,22
IND	FTSC	FILTISAC CI	1 345	1 340	1 350	0,37 %	908	1 224 690	1 350	-26,63 %	235,00	30-juil.-21	17,41 %	6,19
IND	NEIC	NEI-CEDA CI	840	840	845	0,60 %	588	494 270	845	16,55 %	35,25	22-sept.-23	4,17 %	9,24
IND	SEMC	EVIOSYS PACKAGING SIEM CI	700	SP	SP	0,00 %			700	0,00 %	14,00	28-déc.-21	2,00 %	7,40
IND	SIVC	AIR LIQUIDE CI	595	555	580	-2,52 %	312	174 465	580	-30,12 %	63,00	29-sept.-17		12,58
IND	SLBC	SOLIBRA CI	83 250	SP	SP	0,00 %			83 250	-4,31 %	4 050,00	12-août-22	4,86 %	9,09

IND	STBC	SITAB CI	7 500	7 350	7 400	-1,33 %	504	3 536 275	7 400	24,47 %	551,00	27-juil.-23	7,45 %	10,66
IND	UNLC	UNILEVER CI	6 450	6 500	6 500	0,78 %	15	97 500	6 500	30,00 %	1 233,00	9-juil.-12		
IND	UNXC	UNIWAX CI	380	380	395	3,95 %	878	333 900	395	-26,17 %	60,75	29-juil.-22	15,38 %	
SPU	CIEC	CIE CI	1 895	1 895	1 895	0,00 %	6 552	12 357 000	1 895	11,47 %	157,50	31-juil.-23	8,31 %	9,98
SPU	ORAC	ORANGE COTE D'IVOIRE	11 000	11 000	11 445	4,05 %	1 176	13 030 635	11 445	5,00 %	780,00	3-juin-24	6,82 %	11,13
SPU	SDCC	SODE CI	5 240	5 250	5 250	0,19 %	763	3 998 560	5 250	10,06 %	450,00	15-sept.-23	8,57 %	7,71
TRP	SDSC	AFRICA GLOBAL LOGISTICS CI	1 350	1 390	1 350	0,00 %	7 487	10 120 170	1 350	0,00 %	92,00	20-nov.-23	6,81 %	7,32
TRP	SVOC	MOVIS CI	2 395	SP	SP	0,00 %			2 395	0,00 %	270,00	5-juil.-99		
TOTAL							73 001	158 693 949						

TOTAL
TOTAL - Marché des actions

105 736 303 813 644

Secteurs d'activités (*) : AGR = Agriculture, AUT = Autres Secteurs, DIS = Distribution, FIN = Finances, IND = Industrie, TRP = Transport, SPU = Services Publics

MARCHE DES DROITS

Symbole	Titre	Cours Précédent	Cours du jour		Variation jour	Séance de cotation		Cours Référence	Variation depuis l'origine	Parité	Période de négociation	
			Ouv.	Clôt.		Volume	Valeur				Début	fin

TOTAL
TOTAL - Marché des droits
Légende:

(d) Ex-dividende (V) Variation par rapport au cours de référence

Cours du jour: Ouv.: Ouverture Clôt.: Clôture Moy.: Moyen

Mentions : NC: Non Coté Ex-c: Ex-coupon Ex-d: Ex-droit SP: Suspendu Val-T: Valeur Théorique

PER = Cours / BNPA selon les données disponibles Rdt. Net: Rendement net (DNPA / Cours)

Comp.: 1 - Premier Compartiment 2 - Second Compartiment 3 - Compartiment de croissance

Ratio de liquidité = Titres échangés / Volume des ordres de vente

: Progression de l'indice sectoriel : Stabilité de l'indice sectoriel : Recul de l'indice sectoriel

MARCHE DES OBLIGATIONS

Symbole	Titre	Valeur nominale	Cours Précédent	Cours du jour	Cours Référence	Séance de cotation		Coupon couru	Coupon d'intérêt		Type Amort	
						Volume	Valeur		Période	Montant net		Eché.
OBLIGATIONS D'ETAT												
EOM.010	ETAT DU MALI 6,20 % 2022-2029	10 000	9 890	NC	9 890			304,92	A	620,00	9-déc.-24	ACD
EOM.011	ETAT DU MALI 6,40 % 2023-2030	10 000	10 000	NC	10 000			105,21	A	640,00	7-avr.-25	ACD
EOM.012	ETAT DU MALI 6,50 % 2023-2030	10 000	9 900	NC	9 900			557,65	A	650,00	28-juil.-24	ACD
EOM.03	ETAT DU MALI 6,50 % 2018-2025	4 000	4 000	NC	4 000			173,10	A	260,00	7-oct.-24	AC
EOM.04	ETAT DU MALI 6,50% 2019-2027	8 000	8 000	NC	8 000			468,85	A	520,00	12-juil.-24	AC
EOM.05	ETAT DU MALI 6,50% 2020-2028	8 000	8 000	NC	8 000			101,15	A	520,00	27-mars-25	ACD
EOM.06	ETAT DU MALI 6,50% 2020-2027	8 000	8 000	NC	8 000			267,07	A	520,00	2-déc.-24	AC
EOM.07	ETAT DU MALI 6,50% 2021-2031	8 750	8 750	NC	8 750			79,47	A	568,75	16-avr.-25	AC
EOM.08	ETAT DU MALI 6,20 % 2022-2032	10 000	10 020	NC	10 020			462,46	A	620,00	7-sept.-24	ACD
EOM.09	ETAT DU MALI 6,30% 2022-2032	10 000	10 000	NC	10 000			309,84	A	630,00	9-déc.-24	ACD
EOS.010	ETAT DU SENEGAL 6,15 % 2023-2030	10 000	10 000	NC	10 000			115,31	S	307,50	29-sept.-24	ACD
EOS.011	ETAT DU SENEGAL 6,35 % 2023-2033	10 000	10 000	NC	10 000			119,06	S	317,50	29-sept.-24	ACD
EOS.012	ETAT DU SENEGAL 6,15 % 2023-2028	10 000	10 000	NC	10 000			190,92	S	307,50	14-août-24	ACD
EOS.013	ETAT DU SENEGAL 6,30 % 2023-2030	10 000	10 000	NC	10 000			195,58	S	315,00	14-août-24	ACD
EOS.014	ETAT DU SENEGAL 6,50 % 2023-2033	10 000	10 000	NC	10 000			201,79	S	325,00	14-août-24	ACD
EOS.07	ETAT SENEGAL 6.30% 2015-2025	10 000	10 000	NC	10 000			20,71	S	317,59	25-nov.-24	ACD
EOS.08	ETAT DU SENEGAL 5,95% 2022-2034	10 000	10 000	NC	10 000			260,11	A	595,00	29-déc.-24	ACD
EOS.09	ETAT DU SENEGAL 6,00 % 2023-20	10 000	9 600	NC	9 600			112,50	S	300,00	29-sept.-24	ACD
TPBF.010	TPBF 6,50% 2020 - 2028	6 667	6 600	NC	6 600.01			91,85	S	216,67	20-sept.-24	ACD
TPBF.011	TPBF 6,50 % 2020-2028	7 501	7 501	NC	7 501			199,58	S	243,78	9-juil.-24	ACD
TPBF.012	TPBF 6,50% 2021-2031	10 000	10 000	NC	10 000			128,94	S	325,00	25-sept.-24	ACD
TPBF.013	TPBF 6,50 % 2021 - 2031	10 000	10 000	NC	10 000			271,43	S	325,00	6-juil.-24	ACD
TPBF.014	TPBF 6,30% 2022-2034	10 000	9 995	NC	9 995			166,06	S	315,00	1-sept.-24	ACD
TPBF.015	ETAT DU BURKINA 6,30 % 2022-2	10 000	9 999	NC	9 999			37,66	S	315,00	15-nov.-24	ACD
TPBF.016	ETAT DU BURKINA 6% 2023-2028	10 000	10 000	NC	10 000			243,96	S	300,00	10-juil.-24	ACD
TPBF.017	TPBF 6,30 % 2023-2030	10 000	10 000	NC	10 000			189,34	S	630,00	12-oct.-24	ACD
TPBF.018	TPBF 6,50% 2023-2033	10 000	9 900	NC	9 900			195,36	S	650,00	12-oct.-24	ACD
TPBF.04	TPBF 6,50% 2017-2027	10 000	9 800	NC	9 800			225,54	S	323,22	31-juil.-24	ACD
TPBF.05	TPBF 6,50% 2017-2024	10 000	10 000	NC	10 000			284,15	S	325,00	29-juin-24	ACD
TPBF.06	TPBF 6,50% 2018-2025	10 000	10 000	NC	10 000			1,78	S	325,00	5-déc.-24	ACD
TPBF.07	TPBF 6,50% 2018- 2025	10 000	10 000	NC	10 000			38,86	S	325,00	15-nov.-24	AC
TPBF.08	TPBF 6,50% 2019-2027	10 000	10 000	NC	10 000			55,06	S	326,78	6-nov.-24	ACD
TPBF.09	TPBF 6,50% 2019 - 2027	10 000	10 020	NC	10 020			104,78	S	325,00	8-oct.-24	ACD
TPBJ.03	TPBJ 6,50% 2020-2028	10 000	10 000	NC	10 000			507,92	A	650,00	25-août-24	AC
TPBJ.04	TPBJ 5,50 % 2022-2037	10 000	10 000	NC	10 000			146,16	A	550,00	1-mars-25	AC
TPBJ.05	TPBJ 5,85 % 2022-2042	10 000	9 300	NC	9 300			155,47	A	585,00	1-mars-25	ACD
TPBJ.06	TPBJ 5,75% 2022-2037	10 000	10 000	NC	10 000			493,31	A	575,00	28-juil.-24	ACD
TPBJ.07	TPBJ 5,70% 2023-2030	10 000	10 001	NC	10 001			132,74	A	570,00	13-mars-25	AC
TPBJ.08	TPBJ 6,20% 2023-2038	10 000	10 000	NC	10 000			144,38	A	620,00	13-mars-25	AC
TPCI.017	TPCI 3% 2014-2024	10 000	10 000	NC	10 000			139,34	S	150,00	19-juin-24	ACD
TPCI.019	TPCI 5,99% 2015-2025	10 000	9 850	NC	9 850			37,75	A	599,00	14-mai-25	ACD
TPCI.021	TPCI 6% 2016-2028	10 000	10 000	NC	10 000			96,99	A	600,00	8-avr.-25	ACD
TPCI.022	TPCI 5,90% 2016 - 2026	10 000	10 000	NC	10 000			575,49	A	590,00	15-juin-24	ACD
TPCI.023	TPCI 5,90% 2016-2026	10 000	10 000	NC	10 000			325,63	A	590,00	17-nov.-24	ACD
TPCI.024	TPCI 6,25% 2017-2029	10 000	10 001	NC	10 001			115,49	S	312,50	30-sept.-24	ACD
TPCI.025	TPCI 5,95% 2017-2024 A	10 000	10 000	NC	10 000			69,90	S	297,50	24-oct.-24	ACD
TPCI.026	TPCI 5,95% 2017-2024 B	10 000	10 000	NC	10 000			43,65	S	297,50	10-nov.-24	ACD
TPCI.027	TPCI 6% 2017-2025	10 000	10 250	NC	10 250			262,30	S	300,00	29-juin-24	ACD
TPCI.028	TPCI 6% 2018 - 2026	10 000	9 500	9 000	9 000	1 018 200	9 174 720 000	506,56	A	600,00	2-août-24	ACD
TPCI.029	TPCI 6% 2018-2026	10 000	9 600	NC	9 600			757,38	A	600,00	19-avr.-24	ACD
TPCI.030	TPCI 5,95% 2018-2025	4 000	4 000	NC	4 000			114,45	S	119,00	13-juin-24	ACD
TPCI.031	TPCI 5,75% 2019 - 2026	10 000	10 230	NC	10 230			553,01	A	575,00	20-juin-24	ACD
TPCI.032	TPCI 2,23% 2019-2026	10 000		NC				214,47	A	223,00	20-juin-24	ACD
TPCI.033	TPCI 5,75% 2019-2026	4 000	4 160	NC	4 160			49,15	A	230,00	20-mars-25	ACD
TPCI.034	TPCI 6% 2019-2029	6 250	6 250	NC	6 250			80,14	A	375,00	20-mars-25	ACD
TPCI.035	TPCI 5,75% 2019 -2026	10 000	10 250	NC	10 250			520,01	A	575,00	11-juil.-24	ACD
TPCI.036	TPCI 5,75% 2019- 2026	10 000	10 000	NC	10 000			455,60	A	575,00	21-août-24	ACD
TPCI.037	TPCI 5,80% 2019-2026	6 000	6 000	NC	6 000			175,90	A	348,00	4-déc.-24	ACD

TPCI.O38	TPCI 5,75% 2019-2026	6 000	6 000	NC	6 000			174,39	A	345,00	4-déc.-24	ACD
TPCI.O39	TPCI 5,75% 2019 - 2026	6 000	6 420	NC	6 420			219,63	A	345,00	17-oct.-24	ACD
TPCI.O40	TPCI 5,75% 2019-2026	6 000	6 000	NC	6 000			139,51	A	345,00	10-janv.-25	ACD
TPCI.O41	TPCI 5,80% 2020-2027	10 000	9 650	NC	9 650			156,89	A	580,00	28-févr.-25	ACD
TPCI.O42	TPCI 5,90% 2020-2030	10 000	10 000	NC	10 000			158,41	A	590,00	28-févr.-25	ACD
TPCI.O43	TPCI 5,90% 2020 - 2030	10 000	10 000	NC	10 000			71,12	A	590,00	23-avr.-25	ACD
TPCI.O44	TPCI 5,80% 2020 - 2027	10 000	9 900	NC	9 900			69,92	A	580,00	23-avr.-25	ACD
TPCI.O45	TPCI 5,80% 2020 -2027	8 000	8 000	NC	8 000			451,32	A	464,00	16-juin-24	ACD
TPCI.O46	TPCI 5,90% 2020 - 2030	8 750	8 925	NC	8 925			502,14	A	516,25	16-juin-24	ACD
TPCI.O47	TPCI 5,80% 2020 - 2027	8 000	8 200	NC	8 200			451,32	A	464,00	16-juin-24	ACD
TPCI.O48	TPCI 5,80% 2020- 2027	8 000	7 920	NC	7 920			396,81	A	464,00	29-juil.-24	ACD
TPCI.O49	TPCI 5,90% 2020- 2030	8 750	8 824	NC	8 824.38			441,49	A	516,25	29-juil.-24	ACD
TPCI.O50	TPCI 5,90% 2020-2030	8 750	8 750	NC	8 750			399,18	A	516,25	28-août-24	ACD
TPCI.O51	TPCI 5,80 % 2020-2027	8 000	8 000	NC	8 000			314,40	A	464,00	2-oct.-24	ACD
TPCI.O52	TPCI 5,90 % 2020 -2030	8 750	9 013	NC	9 012.50			349,81	A	516,25	2-oct.-24	ACD
TPCI.O53	TPCI 5,80% 2020-2027	8 000	8 480	NC	8 480			281,44	A	464,00	28-oct.-24	ACD
TPCI.O54	TPCI 5,90% 2020-2030	8 750	8 575	NC	8 575			313,14	A	516,25	28-oct.-24	ACD
TPCI.O55	TPCI 5,80% 2020 -2027	8 000	8 400	NC	8 400			209,18	A	464,00	24-déc.-24	ACD
TPCI.O56	TPCI 5,90% 2020- 2030	8 750	9 450	NC	9 450			232,74	A	516,25	24-déc.-24	ACD
TPCI.O57	TPCI 5,80% 2020-2027	8 000	7 680	NC	7 680			252,28	A	464,00	20-nov.-24	ACD
TPCI.O58	TPCI 5,80% 2021-2028	8 000	8 000	NC	8 000			113,14	A	464,00	9-mars-25	ACD
TPCI.O59	TPCI 5,90% 2021-2031	8 750	9 056	NC	9 056.25			125,88	A	516,25	9-mars-25	ACD
TPCI.O60	TPCI 5,80% 2021-2028	10 000	10 000	NC	10 000			38,14	A	580,00	13-mai-25	ACD
TPCI.O61	TPCI 5,90% 2021-2031	10 000	10 050	NC	10 050			38,79	A	590,00	13-mai-25	ACD
TPCI.O62	TPCI 5,80 % 2021 -2028	10 000	9 900	NC	9 900			541,97	A	580,00	30-juin-24	ACD
TPCI.O63	TPCI 5,90% 2021 -2031	10 000	10 000	NC	10 000			551,31	A	590,00	30-juin-24	ACD
TPCI.O64	TPCI 5,80 % 2021 - 2028	10 000	10 000	NC	10 000			467,49	A	580,00	16-août-24	ACD
TPCI.O65	TPCI 5,90 % 2021-2031	10 000	10 700	NC	10 700			403,01	A	590,00	30-sept.-24	ACD
TPCI.O66	TPCI 5,90% 2021-2031	10 000	9 400	NC	9 400			344,97	A	590,00	5-nov.-24	ACD
TPCI.O67	TPCI 5,90 % 2021-2036	10 000	10 200	NC	10 200			278,88	A	590,00	16-déc.-24	ACD
TPCI.O68	TPCI 5,90 % 2022-2037	10 000	10 000	NC	10 000			203,11	A	590,00	1-févr.-25	ACD
TPCI.O69	TPCI 5,75 % 2022-2037	10 000	10 000	NC	10 000			119,73	A	575,00	22-mars-25	ACD
TPCI.O70	TPCI 5,75 % 2022-2037	10 000	10 300	NC	10 300			59,86	A	575,00	29-avr.-25	ACD
TPCI.O71	TPCI 5,65% 2022-2032	10 000	10 150	NC	10 150			551,11	A	565,00	15-juin-24	ACD
TPCI.O72	TPCI 5,65% 2022-2029	10 000	10 000	NC	10 000			483,18	A	565,00	29-juil.-24	ACD
TPCI.O73	TPCI 5,75% 2022-2032	10 000	10 000	NC	10 000			491,73	A	575,00	29-juil.-24	ACD
TPCI.O74	TPCI 5,85% 2022-2042	10 000	10 000	NC	10 000			483,18	A	565,00	29-juil.-24	ACD
TPCI.O75	TPCI 5,65% 2022-2029	10 000	10 700	NC	10 700			375,12	A	565,00	7-oct.-24	ACD
TPCI.O76	TPCI 5,75% 2022-2032	10 000	10 000	NC	10 000			381,76	A	575,00	7-oct.-24	ACD
TPCI.O77	TPCI (TAUX DE BASE + SPREAD) % 2022-2029	10 000	10 000	NC	10 000			243,28	T	188,75	11-mai-24	ACD
TPCI.O78	TPCI 5,65% 2022-2029	10 000	10 000	NC	10 000			271,69	A	565,00	13-déc.-24	ACD
TPCI.O79	TPCI 5,75% 2023-2030	10 000	10 000	NC	10 000			155,53	A	575,00	28-févr.-25	ACD
TPCI.O80	TPCI 6% 2023-2030	10 000	10 000	NC	10 000			32,88	A	600,00	17-mai-25	ACD
TPCI.O81	TPCI 5,90% 2023-2028	10 000	10 500	NC	10 500			501,34	A	590,00	31-juil.-24	ACD
TPCI.O82	TPCI 6,00% 2023-2030	10 000	10 000	NC	10 000			509,84	A	600,00	31-juil.-24	ACD
TPCI.O83	TPCI 5,90 % 2023-2028	10 000	10 000	NC	10 000			383,66	A	590,00	12-oct.-24	ACD
TPCI.O84	TPCI 6,00 % 2023-2030	10 000	10 000	NC	10 000			390,16	A	600,00	12-oct.-24	ACD
TPCI.O85	TPCI 5,90 % 2023 - 2028	10 000	10 000	NC	10 000			282,10	A	590,00	14-déc.-24	ACD
TPCI.O86	TPCI 6,00 % 2023 - 2030	10 000	10 000	NC	10 000			286,89	A	600,00	14-déc.-24	ACD
TPNE.O1	TRESOR PUBLIC DU NIGER 6,50% 2019-2026	10 000	10 000	NC	10 000			124,66	A	650,00	28-mars-25	ACD
TPNE.O2	TRESOR PUBLIC DU NIGER 6,50% 2019 - 2026	10 000	10 000	NC	10 000			550,55	A	650,00	1-août-24	ACD
TPNE.O3	TRESOR PUBLIC DU NIGER 6,5% 2020-2027	8 000	8 000	NC	8 000			441,86	A	520,00	31-juil.-24	ACD
TPNE.O4	TRESOR PUBLIC DU NIGER 6,30% 2020-2027	10 000	10 000	NC	10 000			494,02	A	630,00	24-août-24	ACD
TPNE.O5	TPNE 6,15 % 2022-2034	10 000	10 000	10 000	10 000	40	400 000	5,05	A	615,00	3-juin-25	ACD
TPNE.O6	TRESOR PUBLIC DU NIGER 6,15% 2022 - 2034	10 000	10 000	NC	10 000			294,06	A	615,00	14-déc.-24	ACD
TPNE.O7	TRESOR PUBLIC DU NIGER 6,25 % 2023-2028	10 000	10 000	NC	10 000			595,97	A	625,00	23-juin-24	ACD
TPTG.O2	TPTG 6% 2022-2037	10 000	10 000	NC	10 000			332,79	A	600,00	16-nov.-24	ACD
TOTAL								1 018 240		9 175 120 000		

OBLIGATIONS REGIONALES

BIDC.O4	BIDC-EBID 6,10% 2017-2027	5 000	5 000	NC	5 000		296,67	A	305,00	16-juin-24	ACD
BIDC.O5	BIDC-EBID 6,40% 2019-2026	10 000	10 020	NC	10 020		256,70	S	320,00	12-juil.-24	ACD
BIDC.O6	BIDC-EBID 6,50 % 2021-2028	8 000	8 000	NC	8 000		26,99	S	261,42	18-nov.-24	ACD
BIDC.O7	BIDC-EBID 5,90% 2022-2029	10 000	9 990	NC	9 990		290,16	S	295,00	9-juin-24	ACD
CRRH.O10	CRRH-UEMOA 6,10% 2022-2037	10 000	10 000	NC	10 000		207,80	S	305,00	3-août-24	AC
CRRH.O2	CRRH-UEMOA 6.10% 2012-2024	10 000	9 800	NC	9 800		236,29	S	305,00	17-juil.-24	AC
CRRH.O4	CRRH-UEMOA 6% 2014-2024	10 000	10 000	NC	10 000		260,66	S	300,00	30-juin-24	AC
CRRH.O5	CRRH-UEMOA 5.85% 2015-2025	10 000	10 000	NC	10 000		246,15	S	290,90	4-juil.-24	AC
CRRH.O6	CRRH-UEMOA 5.85% 2016-2026	10 000	10 000	NC	10 000		249,11	S	292,50	3-juil.-24	ACD
CRRH.O7	CRRH-UEMOA 5.95% 2017-2029	4 583	4 583	NC	4 583		14,82	S	136,35	17-nov.-24	AC
CRRH.O8	CRRH-UEMOA 5.95% 2018-2030	5 833	5 833	NC	5 833.33		161,32	S	173,54	21-juin-24	AC
CRRH.O9	CRRH-UEMOA 6.05% 2018-2033	6 667	6 667	NC	6 667		187,46	S	201,67	21-juin-24	AC
TOTAL							0		0		

OBLIGATIONS PRIVEES

BHNS.O1	DIASPORA BONDS BHS 6,25% 2019-	10 000	9 900	NC	9 900		252,73	S	310,79	10-juil.-24	ACD
FBOAD.O1	FCTC BOAD DOLI-P 6,10% 2023-2030	8 200	8 200	NC	8 200		106,89	S	252,16	20-sept.-24	AC
FDFINBF.O1	FIDELIS FINANCE CAP25 7,00% 2023-2028	10 000	10 000	NC	10 000		30,56	S	330,80	20-nov.-24	ACD
FEPTC.O1	FCTC EPT 7 % 2023-2030	10 000	9 800	NC	9 800		18,64	T	171,50	27-août-24	ACD
FEPTC.O2	FCTC EPT 7,25 % 2023-2033	10 000	10 000	NC	10 000		19,31	T	177,63	27-août-24	ACD
FEPTC.O3	FCTC EPT 7,50% 2023-2038	10 000		NC			19,97	T	183,75	27-août-24	ACD
FNSBC.O1	FCTC NSIA BANQUE 7 % 2020-2025	2 222	2 156	NC	2 155.55		33,97	T	38,11	16-juin-24	ACD
FORBT.O1	FCTC ORABANK 7 % 2021-2026	6 111	6 661	NC	6 661.11		79,75	T	104,81	28-juin-24	ACD
FSNTS.O1	FCTC SONATEL C-1 6,40 % 2023-2	10 000	9 670	9 670	9 670	1 000	9 670 000	S	602,00	19-juil.-24	AC
FSNTS.O2	FCTC SONATEL C-2 6,60 % 2023-2	10 000	10 000	NC	10 000		473,52	S	620,00	19-juil.-24	AC
FTIMC.O1	FCTC TEYLIOM IMMO 7 % 2021-2028 (*)	7 083	6 906	NC	6 906.25		118,84	T	121,48	8-juin-24	ACD
ORGT.O2	ORAGROUP SA 7,15% 2021-2028	9 000	9 018	NC	9 018		72,09	S	321,75	26-oct.-24	ACD
PADS.O3	PAD 6,60% 2020-2027	7 000	7 000	NC	7 000		60,59	S	231,00	19-oct.-24	ACD
PTRC.O1	PETRO IVOIRE 6,80% 2022-2029	10 000	10 000	NC	10 000		316,81	S	333,20	15-juin-24	ACD
SNLC.O1	SENELEC 6,50% 2018-2025	2 000	1 970	NC	1 970		25,08	S	65,00	27-sept.-24	AC
SNTS.O2	SONATEL 6,50% 2020-2027	7 000	6 860	NC	6 860		165,94	S	212,68	16-juil.-24	ACD
TOTAL							1 000		9 670 000		

SUKUK ET TITRES ASSIMILES

SUKSN.S2	SUKUK SN 6% 2016-2026	10 000	10 750	NC	10 750		220,00	S	303,33	26-juil.-24	ACD
SUKTG.S1	SUKUK TG 6.5% 2016-2026	10 000	10 000	NC	10 000		225,99	S	373,91	17-août-24	ACD
TOTAL							0		0		
TOTAL - Marché des obligations							1 019 240		9 184 790 000		

Légende :
 (#) (*) Ex-Coupon couru (#)Cours de référence amorti / Coupon couru Ex-c (#)Ex-marge de profits
 Cours du jour: Ouv.: Ouverture Clôt.: Clôture Moy.: Moyen
 Type Amort: Type d'Amortissement IF: In Fine AC: Amortissement Constant AD: Amortissement Dégressif ACD: Amortissement Constant Différé
 Période: Périodicité de paiement des coupons A: Annuelle S: Semestrielle T: Trimestrielle
 Eché.: Échéance de paiement des intérêts
 Mentions: NC: Non Coté Ex-c: Ex-coupon ou Ex-droit SP: Suspendu

INFORMATIONS
OPERATIONS EN COURS

Emetteur	Opération
NEI-CEDA CI	Paiement de dividendes de 81,78 F CFA net par action, le 25/06/2024
TOTAL SENEGAL S.A.	Paiement de dividendes de 207,58 F CFA net par action, le 28/06/2024
SGB CI	Paiement de dividendes de 1 553,847 F CFA net par action, le 25/06/2024

AVIS

Entité	N°	Nature	Objet
DC/BR	099 - 2024	Paiement Intérêts et remboursement	Paiement des intérêts annuels et remboursement partiel du capital - TPCI 2.23% 2019-2026
DC/BR	100 - 2024	Paiement Intérêts et remboursement	Paiement des intérêts annuels et remboursement partiel du capital - TPCI 5.75% 2019-2026
BRVM	121-2024	Transactions Sur Dossier	Transactions Sur Dossier

COMMUNIQUES

Emetteur	N°	Nature	Objet
SAFCA CI	20240606	Communiqué-Avis de Convocation	Avis de convocation - Assemblée Générale Ordinaire - SAFCA CI
VIVO ENERGY CI	20240606-1	Communiqué-Avis de Convocation	Avis de convocation - Assemblée Générale Ordinaire - VIVO ENERGY CI
SODECI	20240606-2	Communiqué-Avis de Convocation	Avis de convocation et Projet de résolution - Assemblée Générale Ordinaire - SODE CI
VIVO ENERGY CI	20240606-3	Etats financiers	Etats Financiers provisoire - Exercice 2023 - VIVO ENERGY CI
CIE CI	20240606-4	Etats financiers	Etats financiers - Exercice 2023 - CIE CI
CIE CI	20240606-5	Communiqué-Avis de Convocation	Formulaire de vote par correspondance - Assemblée Générale Ordinaire - CIE CI
CIE CI	20240606-6	Communiqué-Avis de Convocation	Formulaire d'inscription-participation - Assemblée Générale Ordinaire - CIE CI
CIE CI	20240606-7	Pouvoir	Pouvoir - Assemblée Générale Ordinaire - CIE CI

QUANTITES RESIDUELLES
MARCHE DES ACTIONS

Symbole	Titre	Quantité résiduelle à l'achat	Cours Achat / Vente			Quantité résiduelle à la vente	Cours de Référence
ABJC	SERVAIR ABIDJAN CI	505	1,890	/	1,895	155	1 895
BICC	BICI CI	21	10,105	/	10,750	5	10 105
BNBC	BERNABE CI	127	950	/	975	609	975
BOAB	BANK OF AFRICA BN	70	6,780	/	6,790	120	6 790
BOABF	BANK OF AFRICA BF	53	6,555	/	6,560	308	6 555
BOAC	BANK OF AFRICA CI	91	7,010	/	7,050	88	7 010
BOAM	BANK OF AFRICA ML	255	1,610	/	1,620	310	1 620
BOAN	BANK OF AFRICA NG	25	5,390	/	5,400	629	5 400
BOAS	BANK OF AFRICA SENEGAL	17	3,980	/	4,000	1 300	3 980
CABC	SICABLE CI	577	980	/	1,020	40	1 020
CBIBF	CORIS BANK INTERNATIONAL	1 061	9,900	/	10,000	297	10 000
CFAC	CFAO MOTORS CI	10	680	/	685	204	685
CIEC	CIE CI	160	1,885	/	1,895	1 722	1 895
ECOC	ECOBANK COTE D'IVOIRE	40	7,120	/	7,195	100	7 200
ETIT	ECOBANK TRANS. INCORP. TG	625 061	16	/	17	1 306 456	17
FTSC	FILTISAC CI	2	1,345	/	1,350	9 578	1 350
NEIC	NEI-CEDA CI	394	845	/	850	198	845
NSBC	NSIA BANQUE COTE D'IVOIRE	922	5,900	/	6,000	266	6 000
NTLC	NESTLE CI	50	7,455	/	7,495	957	7 495
ONTBF	ONATEL BF	164	2,800	/	2,810	2 474	2 810
ORAC	ORANGE COTE D'IVOIRE	329	11,400	/	11,445	331	11 445
ORGT	ORAGROUP TOGO			/	2,000	180	2 000
PALC	PALM CI	64	5,885	/	5,900	1 857	5 900
PRSC	TRACTAFRIC MOTORS CI	8	2,260	/	2,300	948	2 300
SAFC	SAFCA CI	20	910	/	980	1 360	980
SCRC	SUCRIVOIRE	145	490	/	495	1 888	495
SDCC	SODE CI	25	5,245	/	5,250	976	5 250
SDSC	AFRICA GLOBAL LOGISTICS CI	427	1,340	/	1,350	667	1 350
SEMC	EVIOSYS PACKAGING SIEM CI			/			700
SGBC	SOCIETE GENERALE COTE D'IVOIRE	1 873	20,295	/	20,300	356	20 300
SHEC	VIVO ENERGY CI	131	735	/	750	429	750
SIBC	SOCIETE IVOIRIENNE DE BANQUE	213	6,185	/	6,500	381	6 190
SICC	SICOR CI			/	3,600	35	3 635
SIVC	AIR LIQUIDE CI	345	555	/	580	6 277	580
SLBC	SOLIBRA CI			/			83 250
SMBC	SMB CI	5	11,755	/	11,785	44	11 785
SNTS	SONATEL SN	6	19,060	/	19,100	1 439	19 100
SOGC	SOGB CI	1	3,130	/	3,185	4 908	3 185
SPHC	SAPH CI	13	2,400	/	2,435	13	2 400
STAC	SETAO CI	4	720	/	770	26	770
STBC	SITAB CI	19	7,400	/	7,500	3 447	7 400
SVOC	MOVIS CI			/			2 395
TTLC	TOTALENERGIES MARKETING CI	210	2,055	/	2,065	25	2 055
TTLS	TOTALENERGIES MARKETING SN	50	2,270	/	2,350	29 807	2 350
UNLC	UNILEVER CI	2	6,450	/	6,500	5	6 500
UNXC	UNIWAX CI	202	380	/	395	150	395

QUANTITES RESIDUELLES

MARCHE DES DROITS

Symbole	Titre	Quantité résiduelle à l'achat	Cours Achat / Vente	Quantité résiduelle à la vente	Cours de Référence
---------	-------	-------------------------------	---------------------	--------------------------------	--------------------

QUANTITES RESIDUELLES
MARCHE DES OBLIGATIONS

Symbole	Titre	Quantité résiduelle à l'achat	Cours Achat / Vente	Quantité résiduelle à la vente	Cours de Référence
BHSN.01	DIASPORA BONDS BHS 6,25% 2019-		/		9 900
FBOAD.01	FCTC BOAD DOLI-P 6,10% 2023-2030		/		8 200
FDFINBF.01	FIDELIS FINANCE CAP25 7,00% 2023-2028		/		10 000
FEPTC.01	FCTC EPT 7 % 2023-2030		/		9 800
FEPTC.02	FCTC EPT 7,25 % 2023-2033		/		10 000
FEPTC.03	FCTC EPT 7,50% 2023-2038		/		10 000
PADS.03	PAD 6,60% 2020-2027		/		7 000
PTRC.01	PETRO IVOIRE 6,80% 2022-2029		/		10 000
SNLC.01	SENELEC 6,50% 2018-2025		/		1 970
SNTS.02	SONATEL 6,50% 2020-2027		/ 7,000	1	6 860
FNSBC.01	FCTC NSIA BANQUE 7 % 2020-2025		/		2 156
FORBT.01	FCTC ORABANK 7 % 2021-2026		/ 6,172.22	221	6 661
FSNTS.01	FCTC SONATEL C-1 6,40 % 2023-2		/ 9,800	9 961	9 670
FSNTS.02	FCTC SONATEL C-2 6,60 % 2023-2		/		10 000
FTIMC.01	FCTC TEYLIOM IMMO 7 % 2021-2028		/		6 906
ORGT.02	ORAGROUP SA 7,15% 2021-2028	220	9,000 / 9,630	840	9 018
EOM.010	ETAT DU MALI 6,20 % 2022-2029		/		9 890
EOM.011	ETAT DU MALI 6,40 % 2023-2030		/		10 000
EOM.012	ETAT DU MALI 6,50 % 2023-2030		/		9 900
EOM.03	ETAT DU MALI 6,50 % 2018-2025		/		4 000
EOM.04	ETAT DU MALI 6,50% 2019-2027		/		8 000
EOM.05	ETAT DU MALI 6,50% 2020-2028		/		8 000
TPTG.02	TPTG 6% 2022-2037		/		10 000
TPNE.02	TRESOR PUBLIC DU NIGER 6,50% 2019 - 2026		/ 10,000	10	10 000
TPNE.03	TRESOR PUBLIC DU NIGER 6,5% 2020-2027		/ 8,000	90	8 000
TPNE.04	TRESOR PUBLIC DU NIGER 6,30% 2		/ 9,500	2 012	10 000
TPNE.05	TPNE 6,15 % 2022-2034		/ 10,000	127	10 000
TPNE.06	TRESOR PUBLIC DU NIGER 6,15% 2022 - 2034		/		10 000
TPNE.07	TRESOR PUBLIC DU NIGER 6,25 % 2023-2028		/		10 000
TPCI.082	TPCI 6,00% 2023-2030		/		10 000
TPCI.083	TPCI 5,90 % 2023-2028		/ 10,000	19 960	10 000
TPCI.084	TPCI 6,00 % 2023-2030		/		10 000
TPCI.085	TPCI 5,90 % 2023 - 2028		/		10 000
TPCI.086	TPCI 6,00 % 2023 - 2030		/		10 000
TPNE.01	TRESOR PUBLIC DU NIGER 6,50% 2019-2026		/		10 000
TPCI.076	TPCI 5,75% 2022-2032		/		10 000
TPCI.077	TPCI (TAUX DE BASE + SPREAD) % 2022-2029		/		10 000
TPCI.078	TPCI 5,65% 2022-2029		/		10 000
TPCI.079	TPCI 5,75% 2023-2030		/ 10,000	70	10 000
TPCI.080	TPCI 6% 2023-2030	472	9,800 / 10,000	18 130	10 000
TPCI.081	TPCI 5,90% 2023-2028		/		10 500
TPCI.070	TPCI 5,75 % 2022-2037		/ 10,000	2 000	10 300
TPCI.071	TPCI 5,65% 2022-2032		/		10 150
TPCI.072	TPCI 5,65% 2022-2029		/		10 000
TPCI.073	TPCI 5,75% 2022-2032		/		10 000
TPCI.074	TPCI 5,85% 2022-2042		/		10 000
TPCI.075	TPCI 5,65% 2022-2029		/		10 700
TPCI.064	TPCI 5,80 % 2021 - 2028		/		10 000
TPCI.065	TPCI 5,90 % 2021-2031		/		10 700
TPCI.066	TPCI 5,90% 2021-2031		/		9 400

TPCI.067	TPCI 5,90 % 2021-2036	/				10 200
TPCI.068	TPCI 5,90 % 2022-2037	/				10 000
TPCI.069	TPCI 5,75 % 2022-2037	/				10 000
TPCI.058	TPCI 5,80% 2021-2028	/				8 000
TPCI.059	TPCI 5,90% 2021-2031	/				9 056
TPCI.060	TPCI 5,80% 2021-2028	/				10 000
TPCI.061	TPCI 5,90% 2021-2031	/				10 050
TPCI.062	TPCI 5,80 % 2021 -2028	/				9 900
TPCI.063	TPCI 5,90% 2021 -2031	/				10 000
TPCI.052	TPCI 5,90 % 2020 -2030	/				9 013
TPCI.053	TPCI 5,80% 2020-2027	/				8 480
TPCI.054	TPCI 5,90% 2020-2030	/				8 575
TPCI.055	TPCI 5,80% 2020 -2027	/				8 400
TPCI.056	TPCI 5,90% 2020- 2030	/				9 450
TPCI.057	TPCI 5,80% 2020-2027	/				7 680
TPCI.046	TPCI 5,90% 2020 - 2030	/				8 925
TPCI.047	TPCI 5,80% 2020 - 2027	/				8 200
TPCI.048	TPCI 5,80% 2020- 2027	/				7 920
TPCI.049	TPCI 5,90% 2020- 2030	/				8 824
TPCI.050	TPCI 5,90% 2020-2030	/				8 750
TPCI.051	TPCI 5,80 % 2020-2027	/	8,000		500	8 000
TPCI.040	TPCI 5,75% 2019-2026	/				6 000
TPCI.041	TPCI 5,80% 2020-2027	/				9 650
TPCI.042	TPCI 5,90% 2020-2030	/				10 000
TPCI.043	TPCI 5,90% 2020 - 2030	/				10 000
TPCI.044	TPCI 5,80% 2020 - 2027	/	9,900		240	9 900
TPCI.045	TPCI 5,80% 2020 -2027	/				8 000
TPCI.034	TPCI 6% 2019-2029	/				6 250
TPCI.035	TPCI 5,75% 2019 -2026	/				10 250
TPCI.036	TPCI 5,75% 2019- 2026	/				10 000
TPCI.037	TPCI 5,80% 2019-2026	/	6,000		66	6 000
TPCI.038	TPCI 5,75% 2019-2026	/				6 000
TPCI.039	TPCI 5,75% 2019 - 2026	/				6 420
TPCI.028	TPCI 6% 2018 - 2026	/				9 000
TPCI.029	TPCI 6% 2018-2026	/				9 600
TPCI.030	TPCI 5,95% 2018-2025	/				4 000
TPCI.031	TPCI 5,75% 2019 - 2026	/				10 230
TPCI.032	TPCI 2,23% 2019-2026	/				10 000
TPCI.033	TPCI 5.75% 2019-2026	/				4 160
TPCI.022	TPCI 5.90% 2016 - 2026	/				10 000
TPCI.023	TPCI 5.90% 2016-2026	/				10 000
TPCI.024	TPCI 6.25% 2017-2029	/				10 001
TPCI.025	TPCI 5,95% 2017-2024 A	/				10 000
TPCI.026	TPCI 5,95% 2017-2024 B	/				10 000
TPCI.027	TPCI 6% 2017-2025	/				10 250
TPBJ.06	TPBJ 5,75% 2022-2037	/	10,300		6 000	10 000
TPBJ.07	TPBJ 5,70% 2023-2030	/				10 001
TPBJ.08	TPBJ 6,20% 2023-2038	/				10 000
TPCI.017	TPCI 3% 2014-2024	/				10 000
TPCI.019	TPCI 5.99% 2015-2025	/				9 850
TPCI.021	TPCI 6% 2016-2028	/				10 000
TPBF.07	TPBF 6,50% 2018- 2025	/				10 000
TPBF.08	TPBF 6,50% 2019-2027	/				10 000
TPBF.09	TPBF 6,50% 2019 - 2027	45	10,000	/		10 020
TPBJ.03	TPBJ 6,50% 2020-2028	/				10 000

TPBJ.O4	TPBJ 5,50 % 2022-2037			/			10 000
TPBJ.O5	TPBJ 5,85 % 2022-2042			/	9,300	897	9 300
TPBF.O16	ETAT DU BURKINA 6% 2023-2028			/			10 000
TPBF.O17	TPBF 6,30 % 2023-2030			/			10 000
TPBF.O18	TPBF 6,50% 2023-2033			/	10,000	1	9 900
TPBF.O4	TPBF 6.50% 2017-2027			/			9 800
TPBF.O5	TPBF 6,50% 2017-2024			/			10 000
TPBF.O6	TPBF 6.50% 2018-2025			/			10 000
TPBF.O10	TPBF 6,50% 2020 - 2028	10	6,600.01	/			6 600
TPBF.O11	TPBF 6,50 % 2020-2028			/			7 501
TPBF.O12	TPBF 6.50% 2021-2031			/			10 000
TPBF.O13	TPBF 6,50 % 2021 - 2031	25	9,900	/			10 000
TPBF.O14	TPBF 6,30% 2022-2034			/	9,900	1 000	9 995
TPBF.O15	ETAT DU BURKINA 6,30 % 2022-2			/			9 999
EOS.O12	ETAT DU SENEGAL 6,15 % 2023-2028			/	10,000	4 763	10 000
EOS.O13	ETAT DU SENEGAL 6,30 % 2023-2030			/			10 000
EOS.O14	ETAT DU SENEGAL 6,50 % 2023-2033	60	10,000	/			10 000
EOS.O7	ETAT SENEGAL 6.30% 2015-2025			/	10,000	7	10 000
EOS.O8	ETAT DU SENEGAL 5,95% 2022-2034			/			10 000
EOS.O9	ETAT DU SENEGAL 6,00 % 2023-20			/			9 600
EOM.O6	ETAT DU MALI 6,50% 2020-2027			/			8 000
EOM.O7	ETAT DU MALI 6.50% 2021-2031			/			8 750
EOM.O8	ETAT DU MALI 6,20 % 2022-2032			/			10 020
EOM.O9	ETAT DU MALI 6,30% 2022-2032			/	10,000	40	10 000
EOS.O10	ETAT DU SENEGAL 6,15 % 2023-2030			/			10 000
EOS.O11	ETAT DU SENEGAL 6,35 % 2023-2033			/	10,000	70	10 000
BIDC.O4	BIDC-EBID 6.10% 2017-2027			/			5 000
BIDC.O5	BIDC-EBID 6,40% 2019-2026			/			10 020
BIDC.O6	BIDC-EBID 6,50 % 2021-2028	328	8,000	/			8 000
BIDC.O7	BIDC-EBID 5,90% 2022-2029			/	10,000	9 940	9 990
CRRH.O10	CRRH-UEMOA 6,10% 2022-2037			/	10,000	69	10 000
CRRH.O2	CRRH-UEMOA 6.10% 2012-2024			/			9 800
CRRH.O4	CRRH-UEMOA 6% 2014-2024			/			10 000
CRRH.O5	CRRH-UEMOA 5.85% 2015-2025			/			10 000
CRRH.O6	CRRH-UEMOA 5.85% 2016-2026			/			10 000
CRRH.O7	CRRH-UEMOA 5.95% 2017-2029			/			4 583
CRRH.O8	CRRH-UEMOA 5.95% 2018-2030			/			5 833
CRRH.O9	CRRH-UEMOA 6.05% 2018-2033			/			6 667

SUKUK ET TITRES ASSIMILES

Symbole	Titre	Quantité résiduelle à l'achat	Cours Achat / Vente	Quantité résiduelle à la vente	Cours de Référence
SUKSN.S2	SUKUK SN 6% 2016-2026		/		10 750
SUKTG.S1	SUKUK TG 6.5% 2016-2026		/		10 000

CALENDRIER DES ASSEMBLEES GENERALES
ANNEE : 2024

Société	Nature	Date	Heure	Lieu
VIVO ENERGY CI	Ordinaire	28/06/2024	09:30:00	Espace Crystal situé à Marcory zone 4C, 805 rue Chevalier de Clieu non loin des Sapeurs Pompiers
SODECI	Ordinaire	27/06/2024	08:30:00	VISIOCONFERENCE
CIE CI	Ordinaire	26/06/2024	10:00:00	Visioconférence
SAFCA CI	Ordinaire	25/06/2024	10:00:00	Siège de la société, sis à Abidjan, 1, Rue des Carrossiers, Zone 3 C (Face SOCOCE Treichville)
ONATEL BF	Ordinaire	24/06/2024	10:30:00	ROYAL BEACH HÔTEL, OUAGADOUGOU-BURKINA FASO
SITAB	Ordinaire	21/06/2024	10:00:00	SALLE JEWELS de la CGECI (Plateau)
TRACTAFRIC CI	Ordinaire	21/06/2024	10:00:00	Hôtel AZALAI ABIDJAN
TOTAL	Mixte	21/06/2024	10:00:00	Radisson Blu Hotel Abidjan Airport sis au boulevard de l'Aéroport Abidjan, Port Bouët
FILTISAC CI	Ordinaire	20/06/2024	10:00:00	Espace Latrille Events - Salle KOSSIA, II-Plateaux Boulevard Latrille, Abidjan - Cocody
BERNABE CI	Ordinaire	20/06/2024	10:00:00	ABIDJAN, salle de conférence GEWELS de la Maison du Patronat Ivoirien (CGECI) au Plateau
SMB	Ordinaire	14/06/2024	09:30:00	Amphithéâtre de la CGECI (La Maison de l'Entreprise) sis à Abidjan-Plateau, à l'Angle du Boulevard de la République et de l'Avenue Lamblin
MOVIS CI	Extraordinaire	14/06/2024	10:45:00	Siège social de MOVIS CI (Situé à Vridi, zone Industrielle, dans la Rue des Conteneurs)
MOVIS CI	Ordinaire	14/06/2024	09:30:00	Siège social de MOVIS CI (Situé à Vridi, en zone Industrielle, dans la Rue des Conteneurs)
PALM CI	Ordinaire	13/06/2024	09:00:00	VISIOCONFERENCE
NESTLE CI	Ordinaire	11/06/2024	10:00:00	Espace CRYSTAL, situé à Abidjan, Zone 4 C, 08 Rue du Chevalier de Clieu « Salle DIAMANT »
ECOBANK TG	Mixte	06/06/2024	10:00:00	Salle de conférence du Centre Panafricain Ecobank, 2365, Boulevard du Mono, Lomé, Togo
SAPH CI	Ordinaire	04/06/2024	09:00:00	VISIOCONFERENCE
SIB	Mixte	04/06/2024	10:00:00	CRRAE-UMOA (Abidjan - Plateau Angle Boulevard Botreau Roussel, Rue Privée CRRAE-UMOA)
SOLIBRA	Ordinaire	31/05/2024	09:30:00	Espace LATRILLE EVENTS, Cocody Boulevard Latrille, Carrefour Duncan
SETAO CI	Ordinaire	30/05/2024	10:00:00	Hôtel TIAMA (salon EBENE)
TOTAL SENEGAL S.A.	Ordinaire	29/05/2024	10:00:00	Hôtel Radisson Blu Dakar
NEI-CEDA CI	Ordinaire	28/05/2024	10:00:00	Hôtel TIAMA, Abidjan - Plateau
SGB CI	Mixte	28/05/2024	09:00:00	Espace Latrille Events, sis à Abidjan Commune de Cocody, aux Deux-Plateaux Boulevard Latrille
BICI CI	Ordinaire	27/05/2024	10:00:00	Auditorium de la Maison des Entreprises (CGECI) sise au Plateau
BICI CI	Extraordinaire	27/05/2024	11:30:00	Auditorium de la Maison des Entreprises (CGECI) sise au Plateau
SOGB	Ordinaire	24/05/2024	10:30:00	Immeuble CRRAE - UEMOA sis à Abidjan Plateau
NSBC	Ordinaire	23/05/2024	10:30:00	Amphithéâtre de la Caisse de Retraite par Répartition avec Epargne de l'UMOA (CRRAE-UMOA), sis à Abidjan-Plateau, boulevard Botreau ROUSSEL
ECOBANK CI	Ordinaire	25/04/2024	10:00:00	Hôtel Radisson Blu, sis à Abidjan Port-Bouët, route de l'Aéroport International Félix Houphouët Boigny
SONATEL	Ordinaire	25/04/2024	10:00:00	PAR VISIOCONFERENCE dans ses locaux situés au Technopole à Dakar
BANK OF AFRICA ML	Ordinaire	23/04/2024	09:30:00	Siège de la banque à l'Immeuble BANK OF AFRICA, Avenue du Mali, Quartier ACI 2000
BANK OF AFRICA SN	Ordinaire	18/04/2024	09:30:00	Immeuble Elan II au 2ème Etage, Almadies, Zone 12, Route de Ngor à Dakar
ORANGE CI	Ordinaire	16/04/2024	10:00:00	Siège de la société, sis à Abidjan, Cocody Riviera Golf, Boulevard de France, Immeuble Orange Village
BANK OF AFRICA BN	Ordinaire	12/04/2024	09:00:00	Hôtel Golden Tulip à Cotonou
CORIS BANK INTERNATIONAL	Ordinaire	12/04/2024	09:00:00	Sopatel Hôtel Silmandé
SICABLE	Ordinaire	05/04/2024	10:00:00	Hôtel TIAMA, ABIDJAN
BANK OF AFRICA NG	Ordinaire	04/04/2024	10:00:00	Centre de Formation de BOA-NIGER (BOA-Siège)
BANK OF AFRICA BF	Ordinaire	28/03/2024	10:00:00	Salle WANGO I à l'hôtel LANCASTER (EX LAICO HOTEL) OUAGA 2000
BANK OF AFRICA CI	Ordinaire	28/03/2024	10:00:00	Salle Fromager de l'hôtel IVOTEL du Plateau (10ème étage)
AIR LIQUIDE CI	Ordinaire	10/01/2024	10:00:00	Salle de conférence de la CRRAE-UMOA

L'actualité de la BRVM sur nos plateformes digitales

Infos BRVM

Pour recevoir les informations boursières par SMS, souscrivez :



Côte d'Ivoire : *430#
Bénin : *430*15#



Côte d'Ivoire : #139#
Burkina Faso : *310#



Côte d'Ivoire : *431#
Niger : *512*9#
Togo : *310#

Site web

www.brvm.org



Application Mobile

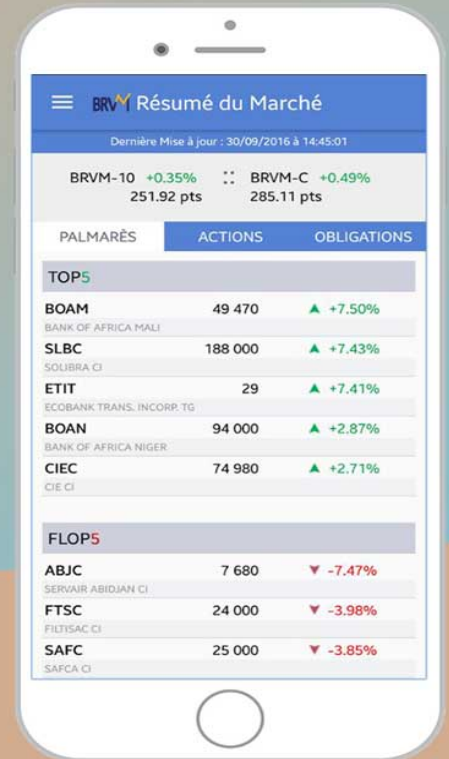

Nous suivre sur :

