

<b>BRVM COMPOSITE</b>	<b>224,44</b>
Variation Jour	1,35 %
Variation annuelle	4,81 %

<b>BRVM 30</b>	<b>112,50</b>
Variation Jour	1,44 %
Variation annuelle	4,31 %

<b>BRVM PRESTIGE</b>	<b>104,34</b>
Variation Jour	1,83 %
Variation annuelle	2,83 %

Evolution des indices

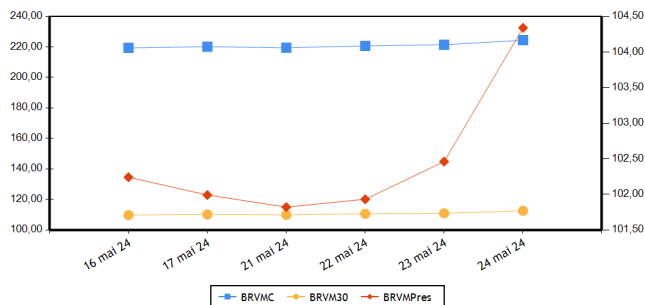

Volumes et valeurs transigés

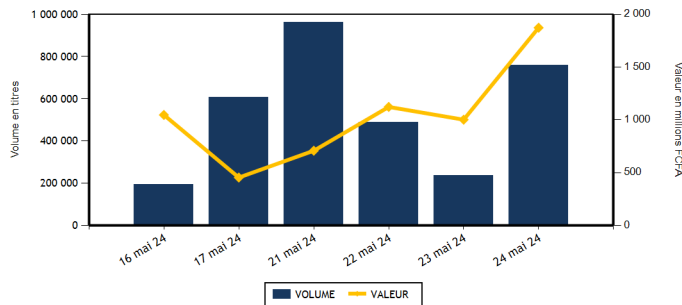

Actions	Niveau	Evol. Jour
Capitalisation boursière (FCFA)(Actions & Droits)	8 349 914 184 059	1,35 %
Volume échangé (Actions & Droits)	740 691	317,04 %
Valeur transigée (FCFA) (Actions & Droits)	1 700 120 563	274,57 %
Nombre de titres transigés	41	2,50 %
Nombre de titres en hausse	20	25,00 %
Nombre de titres en baisse	8	-33,33 %
Nombre de titres inchangés	13	8,33 %

Obligations	Niveau	Evol. Jour
Capitalisation boursière (FCFA)	10 310 682 502 932	0,10 %
Volume échangé	17 459	-69,74 %
Valeur transigée (FCFA)	172 880 036	-68,44 %
Nombre de titres transigés	8	33,33 %
Nombre de titres en hausse	3	
Nombre de titres en baisse	0	-100,00 %
Nombre de titres inchangés	5	25,00 %

**PLUS FORTES HAUSSES**

Titres	Cours	Evol. Jour	Evol. annuelle
CORIS BANK INTERNATIONAL (CBIBF)	10 600	7,07 %	13,98 %
ORAGROUP TOGO (ORGT)	1 700	6,25 %	-35,61 %
BERNABE CI (BNBC)	1 050	5,00 %	5,00 %
UNIWAX CI (UNXC)	450	4,65 %	-15,89 %
PALM CI (PALC)	6 250	4,17 %	-7,41 %

**PLUS FORTES BAISES**

Titres	Cours	Evol. Jour	Evol. annuelle
SICABLE CI (CABC)	1 000	-4,76 %	-9,91 %
SUCRIVOIRE (SCRC)	500	-0,99 %	5,26 %
TRACTAFRIC MOTORS CI (PRSC)	2 285	-0,65 %	20,26 %
VIVO ENERGY CI (SHEC)	790	-0,63 %	0,00 %
CIE CI (CIEC)	1 885	-0,53 %	10,88 %

**INDICES PAR COMPARTIMENT**

Base = 100 au 02 janvier 2023	Nombre de sociétés	Valeur	Evol. Jour	Evol. annuelle	Volume	Valeur	PER moyen
BRVM-PRESTIGE	10	104,34	1,83 %	2,83 %	90 976	1 425 743 930	7,12
BRVM-PRINCIPAL	36	108,93	1,10 %	4,78 %	649 715	274 376 633	8,82

**INDICES SECTORIELS**

Base = 100 au 14 juin 1999	Nombre de sociétés	Valeur	Evol. Jour	Evol. annuelle	Volume	Valeur	PER moyen
BRVM - INDUSTRIE	11	104,56	0,66 %	3,49 %	22 909	49 761 295	8,17
BRVM - SERVICES PUBLICS	5	565,17	0,74 %	6,34 %	77 375	1 355 216 160	8,72
BRVM - FINANCES	15	90,44	2,35 %	4,65 %	619 746	229 426 213	5,82
BRVM - TRANSPORT	2	350,06	3,17 %	5,77 %	3 736	5 137 540	7,75
BRVM - AGRICULTURE	5	157,38	2,04 %	-2,59 %	10 109	48 834 315	11,59
BRVM - DISTRIBUTION	7	325,51	0,62 %	-0,82 %	6 768	11 709 520	40,17
BRVM - AUTRES SECTEURS	1	913,07	0,00 %	-17,78 %	48	35 520	-

Indicateurs	BRVM COMPOSITE
PER moyen du marché	7,83
Taux de rendement moyen du marché	8,44
Taux de rentabilité moyen du marché	10,73
Nombre de sociétés cotées	46
Nombre de lignes obligataires	145
Volume moyen annuel par séance	342 379,00
Valeur moyenne annuelle par séance	1 017 252 423,88

Indicateurs	BRVM COMPOSITE
Ratio moyen de liquidité	17,16
Ratio moyen de satisfaction	26,16
Ratio moyen de tendance	152,50
Ratio moyen de couverture	65,57
Taux de rotation moyen du marché	0,07
Prime de risque du marché	7,01
Nombre de SGI participantes	32

**Définitions**

Volume moyen annuel par séance = Volume annuel échangé / nombre de séances  
 Valeur moyenne annuelle par séance = Valeur annuelle échangée / nombre de séances  
 Ratio moyen de liquidité = Moyenne des ratios de liquidité (Titres échangés / Volume des ordres de vente)  
 Ratio moyen de satisfaction = Moyenne des ratios de satisfaction (Titres échangés / Volume des ordres d'achat)  
 Ratio moyen de tendance = Moyenne des ratios de tendance (Volume des ordres d'achat / Volume des ordres de vente)  
 Ratio moyen de couverture = Moyenne des ratios de couverture (Volume des ordres de vente / Volume des ordres d'achat)  
 Taux moyen de rotation = moyenne des taux de rotation des actions cotées (volume transigé/capital flottante)  
 PER moyen du marché = moyenne des PER des actions cotées ayant un PER positif  
 Taux de rendement moyen = moyenne des taux de rendement des actions cotées ayant distribué un dividende  
 Taux de rentabilité moyen = moyenne des taux de rentabilité des actions cotées  
 Prime de risque du marché = (1 / le PER moyen du marché) - le taux de référence actuel des emprunts d'Etat

**BOURSE REGIONALE DES VALEURS MOBILIERES**  
 Siège Social : Abidjan - Côte d'Ivoire, 18 av. Joseph Anoma  
 Adresse : 01 BP 3802 Abidjan 01  
 Tel : +225 20 31 55 50 / +225 20 32 66 85  
 Fax : +225 20 32 66 84  
 E-mail : brvm@brvm.org Site web : www.brvm.org



**MARCHE DES ACTIONS**

Sect. Act. (*)	Symbole	Titre	Cours Précédent	Cours du jour		Variation jour	Séance de cotation		Cours Référence	Variation de l'année précédente	Dernier dividende payé		Rdt. Net	PER
				Ouv.	Clôt.		Volume	Valeur			Montant net	Date		
<b>COMPARTIMENT PRESTIGE</b>			<b>104,34</b>	<b>points</b>		<b>1,83 %</b>								
AGR	PALC	PALM CI	6 000	6 250	6 250	4,17 %	6 799	39 835 320	6 250	-7,41 %	1 213,63	19-juil.-23	19,42 %	4,99
AGR	SPHC	SAPH CI	2 435	2 400	2 475	1,64 %	488	1 186 860	2 475	5,32 %	294,30	29-sept.-23	11,89 %	10,15
DIS	TTLT	TOTALENERGIES MARKETING CI	1 930	1 915	1 930	0,00 %	1 989	3 834 400	1 930	7,22 %	176,00	21-sept.-23	9,12 %	13,95
DIS	TTLS	TOTALENERGIES MARKETING SN	2 310	2 300	2 385	3,25 %	1 264	2 919 190	2 385	-4,60 %	241,00	13-juil.-23	10,10 %	19,52
FIN	ORGT	ORAGROUP TOGO	1 600	1 600	1 700	6,25 %	4 836	7 759 830	1 700	-35,61 %	59,52	17-juil.-20	3,50 %	
FIN	SGBC	SOCIETE GENERALE COTE D'IVOIRE	18 200	18 250	18 500	1,65 %	523	9 643 000	18 500	15,26 %	1 112,43	31-mai-23	6,01 %	5,92
IND	NTLC	NESTLE CI	7 500	7 500	7 550	0,67 %	483	3 628 150	7 550	2,23 %	728,10	8-août-23	9,64 %	10,06
IND	SMBC	SMB CI	11 400	11 450	11 795	3,46 %	1 532	17 918 780	11 795	12,01 %	720,00	31-août-23	6,10 %	5,33
SPU	ONTBF	ONATEL BF	2 735	2 735	2 730	-0,18 %	2 907	7 919 055	2 730	19,74 %	287,88	26-juin-23	10,55 %	9,22
SPU	SNTS	SONATEL SN	18 700	18 700	19 000	1,60 %	70 155	1 331 099 345	19 000	5,67 %	1 575,00	17-mai-24	8,29 %	5,73
<b>TOTAL</b>							<b>90 976</b>	<b>1 425 743 930</b>						
<b>COMPARTIMENT PRINCIPAL</b>			<b>108,93</b>	<b>points</b>		<b>1,10 %</b>								
AGR	SCRC	SUCRIVOIRE	505	495	500	-0,99 %	401	198 890	500	5,26 %	40,50	20-août-21	8,10 %	
AGR	SICC	SICOR CI	3 645	NC	NC	0,00 %			3 645	20,50 %	1 919,00	25-sept.-00		18,34
AGR	SOGC	SOGB CI	3 145	3 145	3 145	0,00 %	2 421	7 613 245	3 145	-3,82 %	558,00	17-juil.-23	17,74 %	12,89
AUT	STAC	SETAO CI	740	740	740	0,00 %	48	35 520	740	-17,78 %	66,15	18-juil.-22	8,94 %	
DIS	ABJC	SERVAIR ABIDJAN CI	1 745	1 745	1 780	2,01 %	2 031	3 615 005	1 780	33,83 %	92,00	31-août-23	5,17 %	14,55
DIS	BNBC	BERNABE CI	1 000	1 050	1 050	5,00 %	45	47 250	1 050	5,00 %	150,00	24-juil.-23	14,29 %	193,20
DIS	CFAC	CFAO MOTORS CI	745	740	745	0,00 %	789	570 195	745	-11,31 %	27,45	15-sept.-23	3,68 %	21,11
DIS	PRSC	TRACTAFRIC MOTORS CI	2 300	2 295	2 285	-0,65 %	156	345 040	2 285	20,26 %	224,10	13-sept.-23	9,81 %	6,42
DIS	SHEC	VIVO ENERGY CI	795	795	790	-0,63 %	494	378 440	790	0,00 %	53,00	28-déc.-23	6,71 %	12,41
FIN	BICC	BICI CI	8 325	8 325	8 325	0,00 %	1	8 325	8 325	11,15 %	401,40	31-juil.-23	4,82 %	8,31
FIN	BOAB	BANK OF AFRICA BN	6 995	6 995	6 990	-0,07 %	6 276	43 915 470	6 990	9,91 %	706,00	27-mai-24	10,10 %	6,58
FIN	BOABF	BANK OF AFRICA BF	6 355	6 355	6 360	0,08 %	377	2 402 480	6 360	-8,88 %	704,00	6-mai-24	11,07 %	4,81
FIN	BOAC	BANK OF AFRICA CI	6 975	6 975	7 000	0,36 %	6 583	46 217 000	7 000	1,52 %	684,00	29-avr.-24	9,77 %	5,37
FIN	BOAM	BANK OF AFRICA ML	1 630	1 600	1 630	0,00 %	966	1 565 750	1 630	10,51 %	144,00	21-mai-24	8,83 %	5,16
FIN	BOAN	BANK OF AFRICA NG	5 755	5 885	5 895	2,43 %	4 417	25 695 720	5 895	9,37 %	613,80	25-mai-23	10,41 %	7,61
FIN	BOAS	BANK OF AFRICA SENEGAL	3 860	3 860	3 925	1,68 %	925	3 632 740	3 925	22,66 %	187,50	1-juin-23	4,78 %	5,53
FIN	CBIBF	CORIS BANK INTERNATIONAL	9 900	9 850	10 600	7,07 %	1 139	11 470 630	10 600	13,98 %	525,00	6-juil.-23	4,95 %	5,28
FIN	ECOC	ECOBANK COTE D'IVOIRE	7 300	7 495	7 600	4,11 %	673	5 039 055	7 600	11,76 %	549,00	30-mai-23	7,22 %	8,70
FIN	ETIT	ECOBANK TRANS. INCORP. TG	17	17	17	0,00 %	582 512	9 357 733	17	-10,53 %	0,60	8-juin-23	3,56 %	1,27
FIN	NSBC	NSIA BANQUE COTE D'IVOIRE	5 800	5 800	6 000	3,45 %	794	4 628 400	6 000	0,00 %	363,60	7-juil.-23	6,06 %	4,26
FIN	SAFC	SAFCA CI	980	910	980	0,00 %	25	23 100	980	-24,32 %	23,04	29-juil.-11		
FIN	SIBC	SOCIETE IVOIRIENNE DE BANQUE	5 915	5 990	6 000	1,44 %	9 699	58 066 980	6 000	12,15 %	495,00	11-août-23	8,25 %	6,89
IND	CABC	SICABLE CI	1 050	1 000	1 000	-4,76 %	543	548 750	1 000	-9,91 %	69,00	2-août-23	6,90 %	4,14
IND	FTSC	FILTISAC CI	1 390	1 350	1 385	-0,36 %	19 073	24 950 390	1 385	-24,73 %	235,00	30-juil.-21	16,97 %	6,35
IND	NEIC	NEI-CEDA CI	745	745	745	0,00 %	38	28 310	745	2,76 %	35,25	22-sept.-23	4,73 %	8,15
IND	SEMC	EVIOSYS PACKAGING SIEM CI	700	SP	SP	0,00 %			700	0,00 %	14,00	28-déc.-21	2,00 %	7,40
IND	SIVC	AIR LIQUIDE CI	605	645	605	0,00 %	155	98 655	605	-27,11 %	63,00	29-sept.-17		13,12
IND	SLBC	SOLIBRA CI	83 250	SP	SP	0,00 %			83 250	-4,31 %	4 050,00	12-août-22	4,86 %	9,09

IND	STBC	SITAB CI	6 870	6 750	6 870	0,00 %	332	2 264 210	6 870	15,56 %	551,00	27-juil.-23	8,02 %	9,90
IND	UNLC	UNILEVER CI	5 900	NC	NC	0,00 %			5 900	18,00 %	1 233,00	9-juil.-12		
IND	UNXC	UNIWAX CI	430	430	450	4,65 %	753	324 050	450	-15,89 %	60,75	29-juil.-22	13,50 %	
SPU	CIEC	CIE CI	1 895	1 890	1 885	-0,53 %	2 809	5 303 365	1 885	10,88 %	157,50	31-juil.-23	8,36 %	9,93
SPU	ORAC	ORANGE COTE D'IVOIRE	11 500	11 995	11 500	0,00 %	490	5 688 240	11 500	5,50 %	752,76	15-juin-23	6,55 %	11,19
SPU	SDCC	SODE CI	5 145	5 010	5 145	0,00 %	1 014	5 206 155	5 145	7,86 %	450,00	15-sept.-23	8,75 %	7,56
TRP	SDSC	AFRICA GLOBAL LOGISTICS CI	1 385	1 385	1 430	3,25 %	3 736	5 137 540	1 430	5,93 %	92,00	20-nov.-23	6,43 %	7,75
TRP	SVOC	MOVIS CI	2 395	SP	SP	0,00 %			2 395	0,00 %	270,00	5-juil.-99		
<b>TOTAL</b>							649 715	274 376 633						

<b>TOTAL</b>													
<b>TOTAL - Marché des actions</b>													
												740 691	1 700 120 563
Secteurs d'activités (*) : AGR = Agriculture, AUT = Autres Secteurs, DIS = Distribution, FIN = Finances, IND = Industrie, TRP = Transport, SPU = Services Publics													

## MARCHE DES DROITS

Symbole	Titre	Cours Précédent	Cours du jour		Variation jour	Séance de cotation		Cours Référence	Variation depuis l'origine	Parité	Période de négociation	
			Ouv.	Clôt.		Volume	Valeur				Début	fin
<b>TOTAL</b>												

<b>TOTAL - Marché des droits</b>													
Légende:													
(d) Ex-dividende (V) Variation par rapport au cours de référence													
Cours du jour: Ouv.: Ouverture Clôt.: Clôture Moy.: Moyen													
Mentions : NC: Non Coté Ex-c: Ex-coupon Ex-d: Ex-droit SP: Suspendu Val-T: Valeur Théorique													
PER = Cours / BNPA selon les données disponibles Rdt. Net: Rendement net (DNPA / Cours)													
Comp.: 1 - Premier Compartiment 2 - Second Compartiment 3 - Compartiment de croissance													
Ratio de liquidité = Titres échangés / Volume des ordres de vente													
: Progression de l'indice sectoriel : Stabilité de l'indice sectoriel : Recul de l'indice sectorie													

**MARCHE DES OBLIGATIONS**

Symbole	Titre	Valeur nominale	Cours Précédent	Cours du jour	Cours Référence	Séance de cotation		Coupon couru	Coupon d'intérêt			Type Amort
						Volume	Valeur		Période	Montant net	Eché.	
<b>OBLIGATIONS D'ETAT</b>												
EOM.010	ETAT DU MALI 6,20 % 2022-2029	10 000	9 890	NC	9 890			282,90	A	620,00	9-déc.-24	ACD
EOM.011	ETAT DU MALI 6,40 % 2023-2030	10 000	10 000	NC	10 000			82,41	A	640,00	7-avr.-25	ACD
EOM.012	ETAT DU MALI 6,50 % 2023-2030	10 000	9 900	NC	9 900			534,56	A	650,00	28-juil.-24	ACD
EOM.03	ETAT DU MALI 6,50 % 2018-2025	4 000	4 000	NC	4 000			163,91	A	260,00	7-oct.-24	AC
EOM.04	ETAT DU MALI 6,50% 2019-2027	8 000	8 000	NC	8 000			450,38	A	520,00	12-juil.-24	AC
EOM.05	ETAT DU MALI 6,50% 2020-2028	8 000	8 000	NC	8 000			82,63	A	520,00	27-mars-25	ACD
EOM.06	ETAT DU MALI 6,50% 2020-2027	8 000	8 000	NC	8 000			248,70	A	520,00	2-déc.-24	AC
EOM.07	ETAT DU MALI 6.50% 2021-2031	8 750	8 750	NC	8 750			59,21	A	568,75	16-avr.-25	AC
EOM.08	ETAT DU MALI 6,20 % 2022-2032	10 000	10 000	NC	10 000			440,44	A	620,00	7-sept.-24	ACD
EOM.09	ETAT DU MALI 6,30% 2022-2032	10 000	10 000	NC	10 000			287,46	A	630,00	9-déc.-24	ACD
EOS.010	ETAT DU SENEGAL 6,15 % 2023-2030	10 000	10 000	NC	10 000			93,59	S	307,50	29-sept.-24	ACD
EOS.011	ETAT DU SENEGAL 6,35 % 2023-2033	10 000	10 000	NC	10 000			96,63	S	317,50	29-sept.-24	ACD
EOS.012	ETAT DU SENEGAL 6,15 % 2023-2028	10 000	10 000	NC	10 000			168,96	S	307,50	14-août-24	ACD
EOS.013	ETAT DU SENEGAL 6,30 % 2023-2030	10 000	10 000	NC	10 000			173,08	S	315,00	14-août-24	ACD
EOS.014	ETAT DU SENEGAL 6,50 % 2023-2033	10 000	10 000	NC	10 000			178,57	S	325,00	14-août-24	ACD
EOS.07	ETAT SENEGAL 6.30% 2015-2025	10 000	10 000	NC	10 000			312,41	S	314,14	25-mai-24	ACD
EOS.08	ETAT DU SENEGAL 5,95% 2022-2034	10 000	9 500	10 000	10 000	5	50 000	238,98	A	595,00	29-déc.-24	ACD
EOS.09	ETAT DU SENEGAL 6,00 % 2023-20	10 000	9 600	NC	9 600			91,30	S	300,00	29-sept.-24	ACD
TPBF.010	TPBF 6,50% 2020 - 2028	6 667	6 667	NC	6 666.68			76,54	S	216,67	20-sept.-24	ACD
TPBF.011	TPBF 6,50 % 2020-2028	7 501	7 501	NC	7 501			182,17	S	243,78	9-juil.-24	ACD
TPBF.012	TPBF 6.50% 2021-2031	10 000	10 000	NC	10 000			105,98	S	325,00	25-sept.-24	ACD
TPBF.013	TPBF 6,50 % 2021 - 2031	10 000	10 000	10 000	10 000	67	670 000	248,21	S	325,00	6-juil.-24	ACD
TPBF.014	TPBF 6,30% 2022-2034	10 000	9 995	NC	9 995			143,80	S	315,00	1-sept.-24	ACD
TPBF.015	ETAT DU BURKINA 6,30 % 2022-2	10 000	9 999	NC	9 999			15,41	S	315,00	15-nov.-24	ACD
TPBF.016	ETAT DU BURKINA 6% 2023-2028	10 000	10 000	NC	10 000			222,53	S	300,00	10-juil.-24	ACD
TPBF.017	TPBF 6,30 % 2023-2030	10 000	10 000	NC	10 000			144,59	S	630,00	12-oct.-24	ACD
TPBF.018	TPBF 6,50% 2023-2033	10 000	10 000	NC	10 000			149,18	S	650,00	12-oct.-24	ACD
TPBF.04	TPBF 6.50% 2017-2027	10 000	10 000	NC	10 000			202,46	S	323,22	31-juil.-24	ACD
TPBF.05	TPBF 6,50% 2017-2024	10 000	10 000	NC	10 000			261,07	S	325,00	29-juin-24	ACD
TPBF.06	TPBF 6.50% 2018-2025	10 000	10 000	NC	10 000			303,69	S	325,00	5-juin-24	ACD
TPBF.07	TPBF 6,50% 2018- 2025	10 000	10 000	10 000	10 000	9	90 000	15,90	S	325,00	15-nov.-24	AC
TPBF.08	TPBF 6,50% 2019-2027	10 000	10 000	NC	10 000			31,97	S	326,78	6-nov.-24	ACD
TPBF.09	TPBF 6,50% 2019 - 2027	10 000	10 000	NC	10 000			81,69	S	325,00	8-oct.-24	ACD
TPBJ.03	TPBJ 6,50% 2020-2028	10 000	10 000	NC	10 000			484,84	A	650,00	25-août-24	AC
TPBJ.04	TPBJ 5,50 % 2022-2037	10 000	10 000	NC	10 000			126,58	A	550,00	1-mars-25	AC
TPBJ.05	TPBJ 5,85 % 2022-2042	10 000	9 300	NC	9 300			134,63	A	585,00	1-mars-25	ACD
TPBJ.06	TPBJ 5,75% 2022-2037	10 000	10 000	NC	10 000			472,88	A	575,00	28-juil.-24	ACD
TPBJ.07	TPBJ 5,70% 2023-2030	10 000	10 001	NC	10 001			112,44	A	570,00	13-mars-25	AC
TPBJ.08	TPBJ 6,20% 2023-2038	10 000	10 000	NC	10 000			122,30	A	620,00	13-mars-25	AC
TPCI.017	TPCI 3% 2014-2024	10 000	10 000	NC	10 000			128,69	S	150,00	19-juin-24	ACD
TPCI.019	TPCI 5.99% 2015-2025	10 000	10 000	NC	10 000			16,41	A	599,00	14-mai-25	ACD
TPCI.021	TPCI 6% 2016-2028	10 000	10 000	NC	10 000			75,62	A	600,00	8-avr.-25	ACD
TPCI.022	TPCI 5.90% 2016 - 2026	10 000	10 000	NC	10 000			554,54	A	590,00	15-juin-24	ACD
TPCI.023	TPCI 5.90% 2016-2026	10 000	10 000	NC	10 000			304,67	A	590,00	17-nov.-24	ACD
TPCI.024	TPCI 6.25% 2017-2029	10 000	10 001	NC	10 001			93,41	S	312,50	30-sept.-24	ACD
TPCI.025	TPCI 5,95% 2017-2024 A	10 000	10 000	NC	10 000			48,77	S	297,50	24-oct.-24	ACD
TPCI.026	TPCI 5,95% 2017-2024 B	10 000	10 000	NC	10 000			22,64	S	297,50	10-nov.-24	ACD
TPCI.027	TPCI 6% 2017-2025	10 000	10 250	NC	10 250			240,98	S	300,00	29-juin-24	ACD
TPCI.028	TPCI 6% 2018 - 2026	10 000	10 000	NC	10 000			485,25	A	600,00	2-août-24	ACD
TPCI.029	TPCI 6% 2018-2026	10 000	9 700	9 700	9 700	9 834	95 389 800	714,75	A	600,00	19-avr.-24	ACD
TPCI.030	TPCI 5,95% 2018-2025	4 000	4 000	NC	4 000			105,99	S	119,00	13-juin-24	ACD
TPCI.031	TPCI 5,75% 2019 - 2026	10 000	10 230	NC	10 230			532,58	A	575,00	20-juin-24	ACD
TPCI.032	TPCI 2,23% 2019-2026	10 000		NC				206,55	A	223,00	20-juin-24	ACD
TPCI.033	TPCI 5.75% 2019-2026	4 000	4 160	NC	4 160			40,96	A	230,00	20-mars-25	ACD
TPCI.034	TPCI 6% 2019-2029	6 250	6 250	NC	6 250			66,78	A	375,00	20-mars-25	ACD
TPCI.035	TPCI 5,75% 2019 -2026	10 000	10 250	NC	10 250			499,59	A	575,00	11-juil.-24	ACD
TPCI.036	TPCI 5,75% 2019- 2026	10 000	10 000	NC	10 000			435,18	A	575,00	21-août-24	ACD
TPCI.037	TPCI 5,80% 2019-2026	6 000	6 000	NC	6 000			163,54	A	348,00	4-déc.-24	ACD
TPCI.038	TPCI 5,75% 2019-2026	6 000	6 000	NC	6 000			162,13	A	345,00	4-déc.-24	ACD

TPCI.O39	TPCI 5,75% 2019 - 2026	6 000	6 420	NC	6 420			207,38	A	345,00	17-oct.-24	ACD
TPCI.O40	TPCI 5,75% 2019-2026	6 000	6 000	NC	6 000			127,25	A	345,00	10-janv.-25	ACD
TPCI.O41	TPCI 5,80% 2020-2027	10 000	9 650	NC	9 650			136,28	A	580,00	28-févr.-25	ACD
TPCI.O42	TPCI 5,90% 2020-2030	10 000	10 000	NC	10 000			137,40	A	590,00	28-févr.-25	ACD
TPCI.O43	TPCI 5,90% 2020 - 2030	10 000	10 000	NC	10 000			50,11	A	590,00	23-avr.-25	ACD
TPCI.O44	TPCI 5,80% 2020 - 2027	10 000	9 900	NC	9 900			49,26	A	580,00	23-avr.-25	ACD
TPCI.O45	TPCI 5,80% 2020 -2027	8 000	8 000	NC	8 000			434,84	A	464,00	16-juin-24	ACD
TPCI.O46	TPCI 5,90% 2020 - 2030	8 750	8 925	NC	8 925			483,81	A	516,25	16-juin-24	ACD
TPCI.O47	TPCI 5,80% 2020 - 2027	8 000	8 200	NC	8 200			434,84	A	464,00	16-juin-24	ACD
TPCI.O48	TPCI 5,80% 2020- 2027	8 000	7 920	NC	7 920			380,33	A	464,00	29-juil.-24	ACD
TPCI.O49	TPCI 5,90% 2020- 2030	8 750	8 824	NC	8 824.38			423,16	A	516,25	29-juil.-24	ACD
TPCI.O50	TPCI 5,90% 2020-2030	8 750	8 750	NC	8 750			380,84	A	516,25	28-août-24	ACD
TPCI.O51	TPCI 5,80 % 2020-2027	8 000	8 000	NC	8 000			297,92	A	464,00	2-oct.-24	ACD
TPCI.O52	TPCI 5,90 % 2020 -2030	8 750	9 013	NC	9 012.50			331,47	A	516,25	2-oct.-24	ACD
TPCI.O53	TPCI 5,80% 2020-2027	8 000	8 480	NC	8 480			264,96	A	464,00	28-oct.-24	ACD
TPCI.O54	TPCI 5,90% 2020-2030	8 750	8 575	NC	8 575			294,80	A	516,25	28-oct.-24	ACD
TPCI.O55	TPCI 5,80% 2020 -2027	8 000	8 400	NC	8 400			192,70	A	464,00	24-déc.-24	ACD
TPCI.O56	TPCI 5,90% 2020- 2030	8 750	9 450	NC	9 450			214,40	A	516,25	24-déc.-24	ACD
TPCI.O57	TPCI 5,80% 2020-2027	8 000	7 680	NC	7 680			235,80	A	464,00	20-nov.-24	ACD
TPCI.O58	TPCI 5,80% 2021-2028	8 000	8 000	NC	8 000			96,61	A	464,00	9-mars-25	ACD
TPCI.O59	TPCI 5,90% 2021-2031	8 750	9 056	NC	9 056.25			107,49	A	516,25	9-mars-25	ACD
TPCI.O60	TPCI 5,80% 2021-2028	10 000	10 000	NC	10 000			17,48	A	580,00	13-mai-25	ACD
TPCI.O61	TPCI 5,90% 2021-2031	10 000	10 050	NC	10 050			17,78	A	590,00	13-mai-25	ACD
TPCI.O62	TPCI 5,80 % 2021 -2028	10 000	9 900	NC	9 900			521,37	A	580,00	30-juin-24	ACD
TPCI.O63	TPCI 5,90% 2021 -2031	10 000	10 000	NC	10 000			530,36	A	590,00	30-juin-24	ACD
TPCI.O64	TPCI 5,80 % 2021 - 2028	10 000	10 000	NC	10 000			446,89	A	580,00	16-août-24	ACD
TPCI.O65	TPCI 5,90 % 2021-2031	10 000	10 700	NC	10 700			382,05	A	590,00	30-sept.-24	ACD
TPCI.O66	TPCI 5,90% 2021-2031	10 000	9 400	NC	9 400			324,02	A	590,00	5-nov.-24	ACD
TPCI.O67	TPCI 5,90 % 2021-2036	10 000	10 200	10 200	10 200	7 425	75 735 000	257,92	A	590,00	16-déc.-24	ACD
TPCI.O68	TPCI 5,90 % 2022-2037	10 000	10 000	NC	10 000			182,16	A	590,00	1-févr.-25	ACD
TPCI.O69	TPCI 5,75 % 2022-2037	10 000	10 000	NC	10 000			99,25	A	575,00	22-mars-25	ACD
TPCI.O70	TPCI 5,75 % 2022-2037	10 000	10 300	NC	10 300			39,38	A	575,00	29-avr.-25	ACD
TPCI.O71	TPCI 5,65% 2022-2032	10 000	10 150	NC	10 150			531,04	A	565,00	15-juin-24	ACD
TPCI.O72	TPCI 5,65% 2022-2029	10 000	10 000	NC	10 000			463,11	A	565,00	29-juil.-24	ACD
TPCI.O73	TPCI 5,75% 2022-2032	10 000	10 000	NC	10 000			471,31	A	575,00	29-juil.-24	ACD
TPCI.O74	TPCI 5,85% 2022-2042	10 000	10 000	NC	10 000			463,11	A	565,00	29-juil.-24	ACD
TPCI.O75	TPCI 5,65% 2022-2029	10 000	10 700	NC	10 700			355,05	A	565,00	7-oct.-24	ACD
TPCI.O76	TPCI 5,75% 2022-2032	10 000	10 000	NC	10 000			361,34	A	575,00	7-oct.-24	ACD
TPCI.O77	TPCI (TAUX DE BASE + SPREAD) % 2022-2029	10 000	10 000	NC	10 000			216,01	T	188,75	11-mai-24	ACD
TPCI.O78	TPCI 5,65% 2022-2029	10 000	10 000	NC	10 000			251,63	A	565,00	13-déc.-24	ACD
TPCI.O79	TPCI 5,75% 2023-2030	10 000	10 000	NC	10 000			135,11	A	575,00	28-févr.-25	ACD
TPCI.O80	TPCI 6% 2023-2030	10 000	10 000	NC	10 000			11,51	A	600,00	17-mai-25	ACD
TPCI.O81	TPCI 5,90% 2023-2028	10 000	10 500	NC	10 500			480,38	A	590,00	31-juil.-24	ACD
TPCI.O82	TPCI 6,00% 2023-2030	10 000	10 000	NC	10 000			488,52	A	600,00	31-juil.-24	ACD
TPCI.O83	TPCI 5,90 % 2023-2028	10 000	10 000	NC	10 000			362,70	A	590,00	12-oct.-24	ACD
TPCI.O84	TPCI 6,00 % 2023-2030	10 000	10 000	NC	10 000			368,85	A	600,00	12-oct.-24	ACD
TPCI.O85	TPCI 5,90 % 2023 - 2028	10 000	9 800	NC	9 800			261,15	A	590,00	14-déc.-24	ACD
TPCI.O86	TPCI 6,00 % 2023 - 2030	10 000	10 000	NC	10 000			265,57	A	600,00	14-déc.-24	ACD
TPNE.O1	TRESOR PUBLIC DU NIGER 6,50% 2019-2026	10 000	10 000	NC	10 000			101,51	A	650,00	28-mars-25	ACD
TPNE.O2	TRESOR PUBLIC DU NIGER 6,50% 2019 - 2026	10 000	10 000	NC	10 000			527,46	A	650,00	1-août-24	ACD
TPNE.O3	TRESOR PUBLIC DU NIGER 6,5% 2020-2027	8 000	8 000	NC	8 000			423,39	A	520,00	31-juil.-24	ACD
TPNE.O4	TRESOR PUBLIC DU NIGER 6,30% 2020-2027	10 000	10 000	NC	10 000			471,64	A	630,00	24-août-24	ACD
TPNE.O5	TPNE 6,15 % 2022-2034	10 000	10 000	NC	10 000			598,20	A	615,00	3-juin-24	ACD
TPNE.O6	TRESOR PUBLIC DU NIGER 6,15% 2022 - 2034	10 000	10 000	NC	10 000			272,21	A	615,00	14-déc.-24	ACD
TPNE.O7	TRESOR PUBLIC DU NIGER 6,25 % 2023-2028	10 000	10 000	NC	10 000			573,77	A	625,00	23-juin-24	ACD
TPTG.O2	TPTG 6% 2022-2037	10 000	10 000	NC	10 000			311,48	A	600,00	16-nov.-24	ACD
<b>TOTAL</b>								<b>17 340</b>		<b>171 934 800</b>		

**OBLIGATIONS REGIONALES**

BIDC.O4	BIDC-EBID 6,10% 2017-2027	5 000	5 000	NC	5 000	285,83	A	305,00	16-juin-24	ACD
BIDC.O5	BIDC-EBID 6,40% 2019-2026	10 000	10 000	NC	10 000	233,85	S	320,00	12-juil.-24	ACD
BIDC.O6	BIDC-EBID 6,50 % 2021-2028	8 000	8 000	NC	8 000	8,52	S	261,42	18-nov.-24	ACD
BIDC.O7	BIDC-EBID 5,90% 2022-2029	10 000	9 999	NC	9 999	269,21	S	295,00	9-juin-24	ACD
CRRH.O10	CRRH-UEMOA 6,10% 2022-2037	10 000	10 000	NC	10 000	186,02	S	305,00	3-août-24	AC
CRRH.O2	CRRH-UEMOA 6.10% 2012-2024	10 000	9 800	NC	9 800	214,51	S	305,00	17-juil.-24	AC
CRRH.O4	CRRH-UEMOA 6% 2014-2024	10 000	10 000	NC	10 000	239,34	S	300,00	30-juin-24	AC
CRRH.O5	CRRH-UEMOA 5.85% 2015-2025	10 000	10 000	NC	10 000	225,37	S	290,90	4-juil.-24	AC
CRRH.O6	CRRH-UEMOA 5.85% 2016-2026	10 000	10 000	NC	10 000	228,21	S	292,50	3-juil.-24	ACD
CRRH.O7	CRRH-UEMOA 5.95% 2017-2029	4 583	4 583	NC	4 583	5,19	S	136,35	17-nov.-24	AC
CRRH.O8	CRRH-UEMOA 5.95% 2018-2030	5 833	5 833	NC	5 833.33	150,73	S	173,54	21-juin-24	AC
CRRH.O9	CRRH-UEMOA 6.05% 2018-2033	6 667	6 667	NC	6 667	175,16	S	201,67	21-juin-24	AC
<b>TOTAL</b>						<b>0</b>		<b>0</b>		

**OBLIGATIONS PRIVEES**

BHNS.O1	DIASPORA BONDS BHS 6,25% 2019-	10 000	9 900	NC	9 900	230,53	S	310,79	10-juil.-24	ACD
FBOAD.O1	FCTC BOAD DOLI-P 6,10% 2023-2030	8 200	8 200	NC	8 200	89,08	S	252,16	20-sept.-24	AC
FDFINBF.O1	FIDELIS FINANCE CAP25 7,00% 2023-2028	10 000	10 000	NC	10 000	7,19	S	330,80	20-nov.-24	ACD
FEPTC.O1	FCTC EPT 7 % 2023-2030	10 000	9 800	NC	9 800	663,13	T	686,00	27-mai-24	ACD
FEPTC.O2	FCTC EPT 7,25 % 2023-2033	10 000	10 000	NC	10 000	687,30	T	711,00	27-mai-24	ACD
FEPTC.O3	FCTC EPT 7,50% 2023-2038	10 000		NC		710,50	T	735,00	27-mai-24	ACD
FNSBC.O1	FCTC NSIA BANQUE 7 % 2020-2025	2 222	2 222	2 222	2 222.22	5	11 111	28,58	T	38,11
FORBT.O1	FCTC ORABANK 7 % 2021-2026	6 111	6 661	NC	6 661.11	64,94	T	104,81	28-juin-24	ACD
FSNTS.O1	FCTC SONATEL C-1 6,40 % 2023-2	10 000	10 000	NC	10 000	416,77	S	602,00	19-juil.-24	AC
FSNTS.O2	FCTC SONATEL C-2 6,60 % 2023-2	10 000	10 000	NC	10 000	429,23	S	620,00	19-juil.-24	AC
FTIMC.O1	FCTC TEYLIOM IMMO 7 % 2021-2028	7 083	7 083	7 579	7 579.16	90	682 125	101,67	T	121,48
ORGT.O2	ORAGROUP SA 7,15% 2021-2028	9 000	9 630	NC	9 630	49,23	S	321,75	26-oct.-24	ACD
PADS.O3	PAD 6,60% 2020-2027	7 000	7 000	NC	7 000	44,18	S	231,00	19-oct.-24	ACD
PTRC.O1	PETRO IVOIRE 6,80% 2022-2029	10 000	10 000	10 750	10 750	24	252 000	293,14	S	333,20
SNLC.O1	SENELEC 6,50% 2018-2025	2 000	1 970	NC	1 970	20,49	S	65,00	27-sept.-24	AC
SNTS.O2	SONATEL 6,50% 2020-2027	7 000	7 000	NC	7 000	150,75	S	212,68	16-juil.-24	ACD
<b>TOTAL</b>						<b>119</b>		<b>945 236</b>		

**SUKUK ET TITRES ASSIMILES**

SUKSN.S2	SUKUK SN 6% 2016-2026	10 000	10 750	NC	10 750	198,33	S	303,33	26-juil.-24	ACD
SUKTG.S1	SUKUK TG 6.5% 2016-2026	10 000	10 000	NC	10 000	199,28	S	373,91	17-août-24	ACD
<b>TOTAL</b>						<b>0</b>		<b>0</b>		
<b>TOTAL - Marché des obligations</b>						<b>17 459</b>		<b>172 880 036</b>		

Légende :  
 (#) (\*) Ex-Coupon couru (#)#Cours de référence amorti / Coupon couru Ex-c (#)Ex-marge de profits  
 Cours du jour: Ouv.: Ouverture Clôt.: Clôture Moy.: Moyen  
 Type Amort: Type d'Amortissement IF: In Fine AC: Amortissement Constant AD: Amortissement Dégressif ACD: Amortissement Constant Différé  
 Période: Périodicité de paiement des coupons A: Annuelle S: Semestrielle T: Trimestrielle  
 Eché.: Échéance de paiement des intérêts  
 Mentions: NC: Non Coté Ex-c: Ex-coupon ou Ex-droit SP: Suspendu

**INFORMATIONS**
**OPERATIONS EN COURS**

Emetteur	Opération
ORANGE CI	Paiement de dividendes de 780 F CFA net par action, le 03/06/2024
SICABLE	Paiement de dividendes de 79,58 F CFA net par action, le 31/05/2024
ECOBANK CI	Paiement de dividendes de 594 F CFA net par action, le 30/05/2024
BANK OF AFRICA BN	Paiement de dividendes de 706 F CFA net par action, le 27/05/2024
BANK OF AFRICA NG	Paiement de dividendes de 609,15 F CFA net par action, le 31/05/2024

**AVIS**

Entité	N°	Nature	Objet
BRVM	110-2024	Paiement Intérêts et remboursement	Paiement des intérêts semestriels et remboursement partiel du capital - CRRH-UEMOA 5,95 % 2018-2030 (CRRH.O8)
BRVM	111-2024	Paiement Intérêts et remboursement	Paiement des intérêts semestriels et remboursement partiel du capital - CRRH-UEMOA 6,05 % 2018-2033 (CRRH.O9)

## COMMUNIQUES

Emetteur	N°	Nature	Objet
PALM CI	20240524	Communiqué-Avis de Convocation	Avis de convocation - Assemblée Générale Ordinaire - PALM CI

**QUANTITES RESIDUELLES**
**MARCHE DES ACTIONS**

Symbole	Titre	Quantité résiduelle à l'achat	Cours Achat / Vente			Quantité résiduelle à la vente	Cours de Référence
ABJC	SERVAIR ABIDJAN CI	5	1,745	/	1,780	571	1 780
BICC	BICI CI	3	8,350	/	8,415	5	8 325
BNBC	BERNABE CI	553	1,010	/	1,050	149	1 050
BOAB	BANK OF AFRICA BN	940	6,990	/	6,995	1 628	6 990
BOABF	BANK OF AFRICA BF	1 099	6,360	/	6,400	105	6 360
BOAC	BANK OF AFRICA CI	7	6,960	/	7,000	65	7 000
BOAM	BANK OF AFRICA ML	77	1,605	/	1,630	396	1 630
BOAN	BANK OF AFRICA NG	4	5,875	/	5,895	90	5 895
BOAS	BANK OF AFRICA SENEGAL	504	3,860	/	3,925	27	3 925
CABC	SICABLE CI	933	1,000	/	1,050	255	1 000
CBIBF	CORIS BANK INTERNATIONAL	16	9,900	/	10,495	1	10 600
CFAC	CFAO MOTORS CI	1	720	/	745	174	745
CIEC	CIE CI	50	1,870	/	1,885	86	1 885
ECOC	ECOBANK COTE D'IVOIRE	2	7,500	/	7,600	395	7 600
ETIT	ECOBANK TRANS. INCORP. TG	1 762 548	16	/	17	1 084 014	17
FTSC	FILTISAC CI	75	1,330	/	1,385	666	1 385
NEIC	NEI-CEDA CI	50	720	/	745	1 469	745
NSBC	NSIA BANQUE COTE D'IVOIRE	4	5,915	/	6,000	4 770	6 000
NTLC	NESTLE CI	1 015	7,500	/	7,550	9 269	7 550
ONTBF	ONATEL BF	184	2,705	/	2,730	2 944	2 730
ORAC	ORANGE COTE D'IVOIRE	20	11,450	/	11,500	168	11 500
ORGT	ORAGROUP TOGO	45	1,575	/	1,700	508	1 700
PALC	PALM CI	5	6,225	/	6,250	1 329	6 250
PRSC	TRACTAFRIC MOTORS CI			/	2,295	57	2 285
SAFC	SAFCA CI			/	980	291	980
SCRC	SUCRIVOIRE	3 122	475	/	500	1 085	500
SDCC	SODE CI	6	5,050	/	5,145	143	5 145
SDSC	AFRICA GLOBAL LOGISTICS CI	3	1,410	/	1,430	38	1 430
SEMC	EVIOSYS PACKAGING SIEM CI			/			700
SGBC	SOCIETE GENERALE COTE D'IVOIRE	19	18,500	/	18,595	5	18 500
SHEC	VIVO ENERGY CI	10	750	/	790	7	790
SIBC	SOCIETE IVOIRIENNE DE BANQUE	5	5,925	/	6,000	626	6 000
SICC	SICOR CI			/	3,645	203	3 645
SIVC	AIR LIQUIDE CI	23	590	/	605	20	605
SLBC	SOLIBRA CI			/			83 250
SMBC	SMB CI	1 602	11,500	/	11,795	282	11 795
SNTS	SONATEL SN	3	18,980	/	19,000	1 931	19 000
SOGC	SOGB CI	30	3,110	/	3,145	493	3 145
SPHC	SAPH CI	8	2,395	/	2,475	1 628	2 475
STAC	SETAO CI	200	725	/	740	2 120	740
STBC	SITAB CI	21	6,405	/	6,870	197	6 870
SVOC	MOVIS CI			/			2 395
TTLC	TOTALENERGIES MARKETING CI	1 149	1,920	/	1,930	415	1 930
TTLS	TOTALENERGIES MARKETING SN	109	2,310	/	2,385	98	2 385
UNLC	UNILEVER CI			/	5,900	2	5 900
UNXC	UNIWAX CI	35	430	/	450	76	450



## QUANTITES RESIDUELLES

### MARCHE DES DROITS

Symbole	Titre	Quantité résiduelle à l'achat	Cours Achat / Vente	Quantité résiduelle à la vente	Cours de Référence
---------	-------	-------------------------------	---------------------	--------------------------------	--------------------

**QUANTITES RESIDUELLES**
**MARCHE DES OBLIGATIONS**

Symbole	Titre	Quantité résiduelle à l'achat	Cours Achat / Vente	Quantité résiduelle à la vente	Cours de Référence	
BHSN.O1	DIASPORA BONDS BHS 6,25% 2019-		/		9 900	
FBOAD.O1	FCTC BOAD DOLI-P 6,10% 2023-2030		/		8 200	
FDFINBF.O1	FIDELIS FINANCE CAP25 7,00% 2023-2028		/		10 000	
FEPTC.O1	FCTC EPT 7 % 2023-2030		/ 9,800	14	9 800	
FEPTC.O2	FCTC EPT 7,25 % 2023-2033	22	10,000	/	10 000	
FEPTC.O3	FCTC EPT 7,50% 2023-2038		/		10 000	
PADS.O3	PAD 6,60% 2020-2027		/		7 000	
PTRC.O1	PETRO IVOIRE 6,80% 2022-2029		/ Marché	56	10 750	
SNLC.O1	SENELEC 6,50% 2018-2025		/		1 970	
SNTS.O2	SONATEL 6,50% 2020-2027		/ 7,000	61	7 000	
FNSBC.O1	FCTC NSIA BANQUE 7 % 2020-2025	10	Marché	/	2 222	
FORBT.O1	FCTC ORABANK 7 % 2021-2026		/ 6,172.22	221	6 661	
FSNTS.O1	FCTC SONATEL C-1 6,40 % 2023-2		/ 10,000	15 000	10 000	
FSNTS.O2	FCTC SONATEL C-2 6,60 % 2023-2		/		10 000	
FTIMC.O1	FCTC TEYLIOM IMMO 7 % 2021-2028		/ 7,579.16	2 185	7 579	
ORGT.O2	ORAGROUP SA 7,15% 2021-2028	396	9,000	/ 9,630	1 340	9 630
EOM.O10	ETAT DU MALI 6,20 % 2022-2029		/		9 890	
EOM.O11	ETAT DU MALI 6,40 % 2023-2030		/		10 000	
EOM.O12	ETAT DU MALI 6,50 % 2023-2030		/		9 900	
EOM.O3	ETAT DU MALI 6,50 % 2018-2025		/		4 000	
EOM.O4	ETAT DU MALI 6,50% 2019-2027		/		8 000	
EOM.O5	ETAT DU MALI 6,50% 2020-2028		/		8 000	
TPTG.O2	TPTG 6% 2022-2037		/		10 000	
TPNE.O2	TRESOR PUBLIC DU NIGER 6,50% 2019 - 2026		/ 10,000	10	10 000	
TPNE.O3	TRESOR PUBLIC DU NIGER 6,5% 2020-2027		/ 8,000	250	8 000	
TPNE.O4	TRESOR PUBLIC DU NIGER 6,30% 2		/ 10,000	50	10 000	
TPNE.O5	TPNE 6,15 % 2022-2034		/		10 000	
TPNE.O6	TRESOR PUBLIC DU NIGER 6,15% 2022 - 2034		/		10 000	
TPNE.O7	TRESOR PUBLIC DU NIGER 6,25 % 2023-2028		/		10 000	
TPCI.O82	TPCI 6,00% 2023-2030		/ 10,000	20 000	10 000	
TPCI.O83	TPCI 5,90 % 2023-2028		/ 10,000	19 960	10 000	
TPCI.O84	TPCI 6,00 % 2023-2030		/		10 000	
TPCI.O85	TPCI 5,90 % 2023 - 2028		/		9 800	
TPCI.O86	TPCI 6,00 % 2023 - 2030		/		10 000	
TPNE.O1	TRESOR PUBLIC DU NIGER 6,50% 2019-2026		/ 9,250	23	10 000	
TPCI.O76	TPCI 5,75% 2022-2032		/		10 000	
TPCI.O77	TPCI (TAUX DE BASE + SPREAD) % 2022-2029		/		10 000	
TPCI.O78	TPCI 5,65% 2022-2029		/		10 000	
TPCI.O79	TPCI 5,75% 2023-2030		/ 10,000	70	10 000	
TPCI.O80	TPCI 6% 2023-2030		/ 10,000	35 005	10 000	
TPCI.O81	TPCI 5,90% 2023-2028		/		10 500	
TPCI.O70	TPCI 5,75 % 2022-2037		/		10 300	
TPCI.O71	TPCI 5,65% 2022-2032		/		10 150	
TPCI.O72	TPCI 5,65% 2022-2029		/		10 000	
TPCI.O73	TPCI 5,75% 2022-2032		/ 10,000	14 590	10 000	
TPCI.O74	TPCI 5,85% 2022-2042		/		10 000	
TPCI.O75	TPCI 5,65% 2022-2029		/		10 700	
TPCI.O64	TPCI 5,80 % 2021 - 2028		/		10 000	
TPCI.O65	TPCI 5,90 % 2021-2031		/		10 700	
TPCI.O66	TPCI 5,90% 2021-2031		/		9 400	

TPCI.067	TPCI 5,90 % 2021-2036			/			10 200
TPCI.068	TPCI 5,90 % 2022-2037			/			10 000
TPCI.069	TPCI 5,75 % 2022-2037			/			10 000
TPCI.058	TPCI 5,80% 2021-2028			/			8 000
TPCI.059	TPCI 5,90% 2021-2031			/			9 056
TPCI.060	TPCI 5,80% 2021-2028			/			10 000
TPCI.061	TPCI 5,90% 2021-2031			/			10 050
TPCI.062	TPCI 5,80 % 2021 -2028	100	10,000	/			9 900
TPCI.063	TPCI 5,90% 2021 -2031			/			10 000
TPCI.052	TPCI 5,90 % 2020 -2030			/			9 013
TPCI.053	TPCI 5,80% 2020-2027			/			8 480
TPCI.054	TPCI 5,90% 2020-2030			/			8 575
TPCI.055	TPCI 5,80% 2020 -2027			/			8 400
TPCI.056	TPCI 5,90% 2020- 2030			/			9 450
TPCI.057	TPCI 5,80% 2020-2027			/			7 680
TPCI.046	TPCI 5,90% 2020 - 2030			/			8 925
TPCI.047	TPCI 5,80% 2020 - 2027			/			8 200
TPCI.048	TPCI 5,80% 2020- 2027			/			7 920
TPCI.049	TPCI 5,90% 2020- 2030			/			8 824
TPCI.050	TPCI 5,90% 2020-2030			/			8 750
TPCI.051	TPCI 5,80 % 2020-2027			/			8 000
TPCI.040	TPCI 5,75% 2019-2026			/			6 000
TPCI.041	TPCI 5,80% 2020-2027	50	10,000	/			9 650
TPCI.042	TPCI 5,90% 2020-2030			/			10 000
TPCI.043	TPCI 5,90% 2020 - 2030			/			10 000
TPCI.044	TPCI 5,80% 2020 - 2027			/			9 900
TPCI.045	TPCI 5,80% 2020 -2027			/			8 000
TPCI.034	TPCI 6% 2019-2029			/			6 250
TPCI.035	TPCI 5,75% 2019 -2026			/			10 250
TPCI.036	TPCI 5,75% 2019- 2026			/			10 000
TPCI.037	TPCI 5,80% 2019-2026			/	6,000	66	6 000
TPCI.038	TPCI 5,75% 2019-2026			/			6 000
TPCI.039	TPCI 5,75% 2019 - 2026			/			6 420
TPCI.028	TPCI 6% 2018 - 2026			/	10,000	27	10 000
TPCI.029	TPCI 6% 2018-2026			/			9 700
TPCI.030	TPCI 5,95% 2018-2025			/			4 000
TPCI.031	TPCI 5,75% 2019 - 2026			/			10 230
TPCI.032	TPCI 2,23% 2019-2026			/			10 000
TPCI.033	TPCI 5.75% 2019-2026			/			4 160
TPCI.022	TPCI 5.90% 2016 - 2026			/			10 000
TPCI.023	TPCI 5.90% 2016-2026			/	10,000	26	10 000
TPCI.024	TPCI 6.25% 2017-2029			/			10 001
TPCI.025	TPCI 5,95% 2017-2024 A			/			10 000
TPCI.026	TPCI 5,95% 2017-2024 B			/			10 000
TPCI.027	TPCI 6% 2017-2025			/			10 250
TPBJ.06	TPBJ 5,75% 2022-2037			/	10,000	10 000	10 000
TPBJ.07	TPBJ 5,70% 2023-2030			/			10 001
TPBJ.08	TPBJ 6,20% 2023-2038			/			10 000
TPCI.017	TPCI 3% 2014-2024			/			10 000
TPCI.019	TPCI 5.99% 2015-2025			/			10 000
TPCI.021	TPCI 6% 2016-2028			/			10 000
TPBF.07	TPBF 6,50% 2018- 2025	6	10,000	/			10 000
TPBF.08	TPBF 6,50% 2019-2027			/			10 000
TPBF.09	TPBF 6,50% 2019 - 2027	45	10,000	/	10,600	585	10 000
TPBJ.03	TPBJ 6,50% 2020-2028			/			10 000

TPBJ.O4	TPBJ 5,50 % 2022-2037			/			10 000
TPBJ.O5	TPBJ 5,85 % 2022-2042			/	9,300	867	9 300
TPBF.O16	ETAT DU BURKINA 6% 2023-2028			/			10 000
TPBF.O17	TPBF 6,30 % 2023-2030			/			10 000
TPBF.O18	TPBF 6,50% 2023-2033			/	10,000	15	10 000
TPBF.O4	TPBF 6.50% 2017-2027			/	10,000	29	10 000
TPBF.O5	TPBF 6,50% 2017-2024			/			10 000
TPBF.O6	TPBF 6.50% 2018-2025			/	10,000	36	10 000
TPBF.O10	TPBF 6,50% 2020 - 2028			/	6,666.68	10	6 667
TPBF.O11	TPBF 6,50 % 2020-2028	2	7,501	/			7 501
TPBF.O12	TPBF 6.50% 2021-2031			/			10 000
TPBF.O13	TPBF 6,50 % 2021 - 2031			/	10,000	30	10 000
TPBF.O14	TPBF 6,30% 2022-2034			/	10,000	874	9 995
TPBF.O15	ETAT DU BURKINA 6,30 % 2022-2			/	10,000	9 911	9 999
EOS.O12	ETAT DU SENEGAL 6,15 % 2023-2028			/			10 000
EOS.O13	ETAT DU SENEGAL 6,30 % 2023-2030			/			10 000
EOS.O14	ETAT DU SENEGAL 6,50 % 2023-2033			/			10 000
EOS.O7	ETAT SENEGAL 6.30% 2015-2025			/			10 000
EOS.O8	ETAT DU SENEGAL 5,95% 2022-2034	57 150	9,500	/	10,000	995	10 000
EOS.O9	ETAT DU SENEGAL 6,00 % 2023-20			/			9 600
EOM.O6	ETAT DU MALI 6,50% 2020-2027			/	8,000	4	8 000
EOM.O7	ETAT DU MALI 6.50% 2021-2031			/	8,750	147	8 750
EOM.O8	ETAT DU MALI 6,20 % 2022-2032			/			10 000
EOM.O9	ETAT DU MALI 6,30% 2022-2032			/	10,000	53	10 000
EOS.O10	ETAT DU SENEGAL 6,15 % 2023-2030			/			10 000
EOS.O11	ETAT DU SENEGAL 6,35 % 2023-2033			/			10 000
BIDC.O4	BIDC-EBID 6.10% 2017-2027	80	5,000	/			5 000
BIDC.O5	BIDC-EBID 6,40% 2019-2026			/			10 000
BIDC.O6	BIDC-EBID 6,50 % 2021-2028	105	8,000	/			8 000
BIDC.O7	BIDC-EBID 5,90% 2022-2029			/	10,000	11 919	9 999
CRRH.O10	CRRH-UEMOA 6,10% 2022-2037			/			10 000
CRRH.O2	CRRH-UEMOA 6.10% 2012-2024			/			9 800
CRRH.O4	CRRH-UEMOA 6% 2014-2024			/			10 000
CRRH.O5	CRRH-UEMOA 5.85% 2015-2025			/			10 000
CRRH.O6	CRRH-UEMOA 5.85% 2016-2026			/			10 000
CRRH.O7	CRRH-UEMOA 5.95% 2017-2029			/			4 583
CRRH.O8	CRRH-UEMOA 5.95% 2018-2030			/			5 833
CRRH.O9	CRRH-UEMOA 6.05% 2018-2033			/			6 667

## SUKUK ET TITRES ASSIMILES

Symbole	Titre	Quantité résiduelle à l'achat	Cours Achat / Vente	Quantité résiduelle à la vente	Cours de Référence
SUKSN.S2	SUKUK SN 6% 2016-2026		/		10 750
SUKTG.S1	SUKUK TG 6.5% 2016-2026		/		10 000

**CALENDRIER DES ASSEMBLEES GENERALES**
**ANNEE : 2024**

Société	Nature	Date	Heure	Lieu
BERNABE CI	Ordinaire	20/06/2024	10:00:00	ABIDJAN, salle de conférence GEWELS de la Maison du Patronat Ivoirien (CGECI) au Plateau
PALM CI	Ordinaire	13/06/2024	09:00:00	VISIOCONFERENCE
NESTLE CI	Ordinaire	11/06/2024	10:00:00	Espace CRYSTAL, situé à Abidjan, Zone 4 C, 08 Rue du Chevalier de Clieu « Salle DIAMANT »
ECOBANK TG	Mixte	06/06/2024	10:00:00	Salle de conférence du Centre Panafricain Ecobank, 2365, Boulevard du Mono, Lomé, Togo
SAPH CI	Ordinaire	04/06/2024	09:00:00	VISIOCONFERENCE
SIB	Mixte	04/06/2024	10:00:00	CRRAE-UMOA (Abidjan - Plateau Angle Boulevard Botreau Roussel, Rue Privée CRRAE-UMOA)
SOLIBRA	Ordinaire	31/05/2024	09:30:00	Espace LATRILLE EVENTS, Cocody Boulevard Latrille, Carrefour Duncan
SETAO CI	Ordinaire	30/05/2024	10:00:00	Hôtel TIAMA (salon EBENE)
TOTAL SENEGAL S.A.	Ordinaire	29/05/2024	10:00:00	Hôtel Radisson Blu Dakar
NEI-CEDA CI	Ordinaire	28/05/2024	10:00:00	Hôtel TIAMA, Abidjan - Plateau
SGB CI	Mixte	28/05/2024	09:00:00	Espace Latrille Events, sis à Abidjan Commune de Cocody, aux Deux-Plateaux Boulevard Latrille
BICI CI	Ordinaire	27/05/2024	10:00:00	Auditorium de la Maison des Entreprises (CGECI) sise au Plateau
BICI CI	Extraordinaire	27/05/2024	11:30:00	Auditorium de la Maison des Entreprises (CGECI) sise au Plateau
SOGB	Ordinaire	24/05/2024	10:30:00	Immeuble CRRAE - UEMOA sis à Abidjan Plateau
NSBC	Ordinaire	23/05/2024	10:30:00	Amphithéâtre de la Caisse de Retraite par Répartition avec Epargne de l'UMOA (CRRAE-UMOA), sis à Abidjan-Plateau, boulevard Botreau ROUSSEL
ECOBANK CI	Ordinaire	25/04/2024	10:00:00	Hôtel Radisson Blu, sis à Abidjan Port-Bouët, route de l'Aéroport International Félix Houphouët Boigny
SONATEL	Ordinaire	25/04/2024	10:00:00	PAR VISIOCONFERENCE dans ses locaux situés au Technopole à Dakar
BANK OF AFRICA ML	Ordinaire	23/04/2024	09:30:00	Siège de la banque à l'Immeuble BANK OF AFRICA, Avenue du Mali, Quartier ACI 2000
BANK OF AFRICA SN	Ordinaire	18/04/2024	09:30:00	Immeuble Elan II au 2ème Etage, Almadies, Zone 12, Route de Ngor à Dakar
ORANGE CI	Ordinaire	16/04/2024	10:00:00	Siège de la société, sis à Abidjan, Cocody Riviera Golf, Boulevard de France, Immeuble Orange Village
BANK OF AFRICA BN	Ordinaire	12/04/2024	09:00:00	Hôtel Golden Tulip à Cotonou
CORIS BANK INTERNATIONAL	Ordinaire	12/04/2024	09:00:00	Sopatel Hôtel Silmandé
SICABLE	Ordinaire	05/04/2024	10:00:00	Hôtel TIAMA, ABIDJAN
BANK OF AFRICA NG	Ordinaire	04/04/2024	10:00:00	Centre de Formation de BOA-NIGER (BOA-Siège)
BANK OF AFRICA BF	Ordinaire	28/03/2024	10:00:00	Salle WANGO I à l'hôtel LANCASTER (EX LAICO HOTEL) OUAGA 2000
BANK OF AFRICA CI	Ordinaire	28/03/2024	10:00:00	Salle Fromager de l'hôtel IVOTEL du Plateau (10ème étage)
AIR LIQUIDE CI	Ordinaire	10/01/2024	10:00:00	Salle de conférence de la CRRAE-UMOA

# L'actualité de la BRVM sur nos plateformes digitales

## Infos BRVM

Pour recevoir les informations boursières par SMS, souscrivez :



Côte d'Ivoire : \*430#  
Bénin : \*430\*15#



Côte d'Ivoire : #139#  
Burkina Faso : \*310#



Côte d'Ivoire : \*431#  
Niger : \*512\*9#  
Togo : \*310#

## Site web

[www.brvm.org](http://www.brvm.org)



## Application Mobile

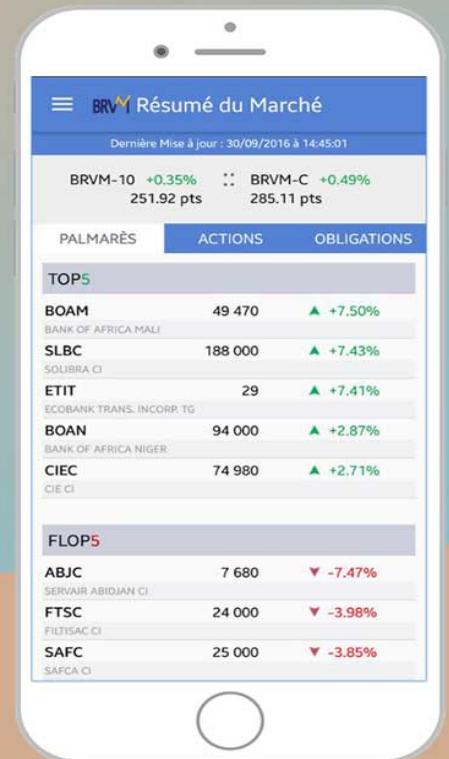

Disponible sur  
 Google play  
 App Store

Nous suivre sur :





# AVIS N° 110 - 2024 / BRVM / DG

## CRRH-UEMOA 5,95 % 2018-2030

### Paiement des intérêts semestriels et remboursement partiel du capital

La Bourse Régionale des Valeurs Mobilières (BRVM) porte à la connaissance du public et des intervenants du marché que la Caisse Régionale de Refinancement Hypothécaire de l'UEMOA (CRRH-UEMOA) procédera, le **21 juin 2024**, au paiement des intérêts semestriels et au remboursement partiel du capital de son emprunt obligataire dénommé "CRRH-UEMOA 5,95 % 2018-2030".

La fermeture des registres étant fixée au vendredi 21 juin 2024, ledit titre (symbole : CRRH.08) cotera ex-coupon d'intérêts à partir du mercredi 19 juin 2024.

Pour toute information complémentaire, veuillez contacter la SGI ATTIJARI SECURITIES WEST AFRICA, 01 BP 1300 Abidjan 01, Plateau, rue Gourgas, tour Immeuble Alpha 2000, Tél : (225) 27 20 21 98 26, Fax : (225) 27 20 21 98 27.

Fait à Abidjan, le 24 mai 2024

Le Directeur Général

Dr. Edoh Kossi AMENOUNVE

AKA 21

# AVIS N° 111 - 2024 / BRVM / DG

## CRRH-UEMOA 6,05 % 2018-2033

### Paiement des intérêts semestriels et remboursement partiel du capital

La Bourse Régionale des Valeurs Mobilières (BRVM) porte à la connaissance du public et des intervenants du marché que la Caisse Régionale de Refinancement Hypothécaire de l'UEMOA (CRRH-UEMOA) procédera, le **21 juin 2024**, au paiement des intérêts semestriels et au remboursement partiel du capital de son emprunt obligataire dénommé "CRRH-UEMOA 6,05 % 2018-2033".

La fermeture des registres étant fixée au vendredi 21 juin 2024, ledit titre (symbole : CRRH.09) cotera ex-coupon d'intérêts à partir du mercredi 19 juin 2024.

Pour toute information complémentaire, veuillez contacter la SGI ATTIJARI SECURITIES WEST AFRICA, 01 BP 1300 Abidjan 01, Plateau, rue Gourgas, tour Immeuble Alpha 2000, Tél : (225) 27 20 21 98 26, Fax : (225) 27 20 21 98 27.

Fait à Abidjan, le 24 mai 2024

Le Directeur Général

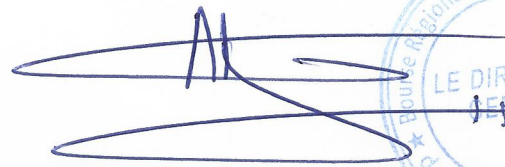

Dr. Edoh Kossi AMENOUNVE



AK PL 81



## AVIS DE CONVOCATION

### ASSEMBLEE GENERALE ORDINAIRE

La société PALMCI, Société anonyme avec Conseil d'administration, dont le siège Social est sis à Abidjan, Boulevard de Vridi, 18 B.P 3321 ABIDJAN 18, au capital de 20 406 297 120 de Francs CFA, immatriculée au Registre du Commerce et du Crédit Mobilier sous le numéro CI-ABJ-01-1996-B14-2005 303, informe ses actionnaires qu'une Assemblée Générale Ordinaire sera organisée **par VISIOCONFERENCE** le **jeudi 13 juin 2024 à 09 h 00 GMT** à l'effet de délibérer sur l'ordre du jour suivant :

- 1. Rapport de gestion du Conseil d'Administration sur les états financiers de l'exercice clos le 31 décembre 2023 établis selon le référentiel SYSCOHADA révisé et selon les normes comptables internationales IFRS ;*
- 2. Rapports des Commissaires aux Comptes sur les états financiers de l'exercice clos le 31 décembre 2023 établis selon le référentiel SYSCOHADA révisé et selon les normes comptables internationales IFRS ;*
- 3. Rapport Spécial des Commissaires aux Comptes sur les conventions visées aux articles 438 et suivants de l'Acte Uniforme OHADA relatif au droit des sociétés commerciales et du GIE ;*
- 4. Approbation des états financiers de l'exercice clos le 31 décembre 2023 établis selon le référentiel SYSCOHADA révisé et quitus aux administrateurs ;*
- 5. Approbation des états financiers de l'exercice clos le 31 décembre 2023 établis selon les normes comptables internationales IFRS ;*
- 6. Approbation des Conventions Règlementées ;*
- 7. Affectation du résultat de l'exercice clos le 31 décembre 2023 selon le référentiel SYSCOHADA révisé ;*
- 8. Fixation du montant des indemnités de fonction à allouer aux administrateurs ;*
- 9. Renouvellement du mandat des administrateurs ;*
- 10. Pouvoirs pour l'accomplissement des formalités.*

Les actionnaires qui souhaitent participer à l'assemblée générale, doivent en informer la société par courrier électronique à l'adresse électronique suivante **ag2024-palmci@quorumenligne.com** en indiquant **leur nom et prénoms ainsi que leur SGI** afin d'être identifiés et recevoir le lien et les identifiants de connexion. Les actionnaires ont jusqu'au **12 juin 2024** à 20 H 00 GMT pour s'inscrire.

Le droit de participer par visioconférence à l'Assemblée Générale est subordonné à l'enregistrement préalable des actions au nom de l'actionnaire ou à celui de l'intermédiaire inscrit pour son compte soit dans le registre de titres nominatifs tenu par la société, soit dans le registre de titres au porteur tenu par un intermédiaire habilité, au plus tard au 3<sup>ème</sup> jour ouvré précédant l'Assemblée à Minuit, conformément à l'article 831-1 de l'Acte Uniforme OHADA sur le droit des sociétés commerciales et du GIE.

Pour la bonne tenue de l'Assemblée, chaque actionnaire pourra se prononcer sur les résolutions qui lui sont soumises par un vote électronique disponible sur la plateforme de visioconférence.

Enfin, conformément aux dispositions des articles 525 et 847 de l'Acte uniforme OHADA relatif au droit des Sociétés Commerciales et du Groupement d'Intérêt Économique, les documents relatifs à cette Assemblée Générale seront tenus à la disposition des actionnaires au siège de la société, sis à Abidjan, Port-Bouët, VRIDI, zone portuaire, Boulevard de VRIDI et *sur la plateforme de visioconférence* durant les quinze (15) jours précédant l'Assemblée Générale, soit à compter du 29 mai 2024.

Le texte des résolutions suivant sera présenté à l'Assemblée :

**PREMIERE RESOLUTION :**  
**APPROBATION DES COMPTES DE L'EXERCICE CLOS LE 31 DÉCEMBRE 2023**  
**SELON LE RÉFÉRENTIEL SYSCOHADA REVISÉ**

L'Assemblée Générale, après avoir entendu la lecture du rapport du Conseil d'Administration ainsi que du rapport des Commissaires aux comptes, approuve les états financiers de l'exercice clos le 31 décembre 2023 tels qu'ils lui sont présentés, et qui se soldent par un résultat net bénéficiaire de **19 351 845 631 F CFA**.

En conséquence, l'Assemblée Générale donne aux Administrateurs quitus entier et sans réserve de leur gestion pour l'exercice écoulé.

**DEUXIEME RESOLUTION :**  
**APPROBATION DES COMPTES DE L'EXERCICE CLOS LE 31 DECEMBRE 2023**  
**SELON LE REFERENTIEL IFRS**

L'Assemblée Générale, après avoir entendu la lecture du rapport du Conseil d'Administration ainsi que du rapport des Commissaires aux comptes, approuve les états financiers de l'exercice clos le 31 décembre 2023 tels qu'ils lui sont présentés, et qui se soldent par un résultat net bénéficiaire de **19 399 084 416 F CFA**.

**TROISIEME RESOLUTION :**  
**APPROBATION DES CONVENTIONS REGLEMENTEES**

L'Assemblée Générale, après avoir entendu la lecture du rapport spécial des Commissaires aux comptes établi conformément aux dispositions de l'article 438 et suivants de l'Acte Uniforme OHADA relatif au droit des sociétés commerciales et du GIE, approuve les conventions présentées dans ledit rapport.

#### **QUATRIEME RESOLUTION :**

##### **AFFECTATION DU RESULTAT DE L'EXERCICE CLOS LE 31 DECEMBRE 2023**

L'Assemblée Générale, approuvant la proposition du Conseil d'Administration, décide de procéder à une distribution de dividendes pour un montant brut de **9 675 922 816 Francs CFA**, soit **626 Francs CFA brut** par action et d'inscrire le solde du bénéficiaire net de l'exercice, soit **9 675 922 816 Francs CFA** en « Report à nouveau ».

Le compte « Report à nouveau » qui présentait un solde créditeur de **48 666 006 570 Francs CFA** présentera à la suite de cette affectation un nouveau solde créditeur de **58 341 929 386 Francs CFA**.

*Le compte « Report à nouveau » créditeur de 58 341 929 386 Francs CFA pourra être utilisé par l'entreprise notamment pour des investissements éligibles à l'article 110 du CGI dans les limites fixées par l'annexe fiscale en vigueur.*

#### **CINQUIEME RESOLUTION :**

##### **INDEMNITE DE FONCTION DES ADMINISTRATEURS**

L'Assemblée Générale, sur proposition du Conseil d'Administration, décide d'allouer à l'ensemble des administrateurs, à titre d'indemnité de fonction pour l'exercice clos le 31 décembre 2023, un montant brut de **86 470 589 de Francs CFA**.

#### **SIXIEME RESOLUTION :**

##### **RENOUVELLEMENT DES MANDATS DES ADMINISTRATEURS**

L'Assemblée Générale constatant que les mandats des administrateurs arrivent à expiration lors de la présente Assemblée Générale, décide de renouveler les mandats de :

- *Monsieur Alassane DOUMBIA ;*
- *Monsieur Pierre BILLON ;*
- *Monsieur David BILLON ;*
- *Madame Lucie BARRY-TANNOUS ;*
- *Monsieur VIGANESWARAN A/L PONNUDURAI ;*
- *Monsieur Honoré N'Guetta ASSANVO ;*
- *La société SIFCA représentée par Monsieur Nazaire GOUNONGBE ;*
- *La société WILMAR International Limited représentée par Monsieur Santosh Vasu Kumar PILLAI ;*
- *La société IMMORIV représentée par Monsieur Alassane DOUMBIA ;*

Les mandats ainsi conférés, d'une durée de trois (3) ans, expireront à l'issue de l'Assemblée Générale Ordinaire appelée à statuer sur les comptes de l'exercice clos le 31 décembre 2026.

Les administrateurs susvisés, présents ou représentés à l'Assemblée Générale déclarent accepter le renouvellement de leurs mandats, en précisant qu'ils ne sont frappés d'aucune

incompatibilité ou interdiction susceptible de les empêcher d'exercer leurs fonctions d'administrateurs.

**SEPTIEME RESOLUTION :**  
**POUVOIRS POUR L'ACCOMPLISSEMENT DES FORMALITES**

L'Assemblée Générale donne tous pouvoirs au porteur d'un original, d'une copie ou d'un extrait du procès-verbal des délibérations de la présente Assemblée à l'effet d'accomplir toutes les formalités requises par la loi.

**NB :** Les actionnaires ont la possibilité d'appeler au numéro suivant et poser toutes les questions relatives à la tenue de l'Assemblée Générale : **07 03 23 64 47.**

**Pour avis de convocation**  
**Le Conseil d'Administration**

14 mai 2024

**CALENDRIER DE PAIEMENT DES DIVIDENDES**

ANNEE : 2024

Titres	Montant du dividende net par action en FCFA	Numéro de l'Avis	Date de publication de l'Avis au BOC	Ex-dividende	Date de paiement du dividende
				T-2	T
BOA COTE D'IVOIRE	684	057-2024 BRVMDG	04/04/2024	25/04/2024	29/04/2024
BOA BURKINA FASO	704	058-2024 BRVMDG	04/04/2024	02/05/2024	06/05/2024
SONATEL SENEGAL	1 575	080-2024 BRVMDG	26/04/2024	15/05/2024	17/05/2024
BOA MALI	144	082-2024 BRVMDG	29/04/2024	16/05/2024	21/05/2024
BOA BENIN	706	070-2024 BRVMDG	22/04/2024	23/05/2024	27/05/2024
ECOBANK CI	594	089-2024 BRVMDG	10/05/2024	28/05/2024	30/05/2024
BOA NIGER	609,15	059-2024 BRVMDG	05/04/2024	29/05/2024	31/05/2024
SICABLE CI	79,58	091-2024 BRVMDG	14/05/2024	29/05/2024	31/05/2024
ORANGE CI	780	092-2024 BRVMDG	14/05/2024	30/05/2024	03/06/2024

# BULLETIN OFFICIEL

**OPCVM: FONDS COMMUNS DE PLACEMENT ET SOCIÉTÉS D'INVESTISSEMENT A CAPITAL VARIABLE**



**vendredi 24 mai 2024**

Sociétés de gestion	Dépositaire	OPCVM	Catégorie	Valeur Liquidative								
				Origine	Précédente		Actuelle		Variation			
					Valeur	Date	Valeur	Date	Origine	Précédent		
<b>QUOTIDIENNES</b>												
AFRICABOURSE ASSET MANAGEMENT	AFRICABOURSE SA	FCP AAM CAPITAL SUR	M	5 000	8 236,45	27/11/2023	ND	ND	10/10/2012	-	-	
		FCP AAM EPARGNE CROISSANCE	D	5 000	8 497,29	16/05/2024	ND	ND	19/11/2012	-	-	
		FCP AAM OBLIGATIS	OATC	5 000	8 558,16	16/05/2024	ND	ND	12/09/2012	-	-	
		FCP AAM EPARGNE ACTION	A	5 000	5 735,41	16/05/2024	ND	ND	16/01/2017	-	-	
AFRICAM SA	SBIF	FCP AAM SERENITIS	OATC	10 000	10 651,85	16/05/2024	ND	ND	20/12/2023	-	-	
		FCP EXPANSIO	D	5 000	9 758,96	14/07/2023	ND	ND	01/01/2013	-	-	
		FCP SECURITAS	OMLT	5 000	9 357,95	14/07/2023	ND	ND	01/01/2013	-	-	
		FCP VALORIS	D	5 000	9 000,45	14/07/2023	ND	ND	01/01/2013	-	-	
AFRICAIN DE GESTION D'ACTIFS	SGI AGI	FCP CAPITAL PLUS	A	1 000	1 360,97	22/05/2024	1 363,58	23/05/2024	11/03/2019	36,36%	0,19%	
		FCP CONFORT PLUS	OMLT	1 000	1 346,17	22/05/2024	1 346,35	23/05/2024	11/03/19	34,64%	0,013%	
ATLANTIC ASSET MANAGEMENT	ATLANTIQUE FINANCE	FCP ATLANTIQUE CROISSANCE	D	5 000	5 453,87	22/05/2024	5 482,77	23/05/2024	30/05/2015	20,66%	0,53%	
		FCP ATLANTIQUE LIQUIDITE	OCT	5 000	6 348,07	22/05/2024	6 348,90	23/05/2024	12/07/2019	26,98%	0,01%	
		FCP ATLANTIQUE ACTIONS	A	5 000	8 518,72	22/05/2024	8 522,56	23/05/2024	25/10/2019	70,45%	0,05%	
		FCP ATLANTIQUE SERENITE	OMLT	5 000	6 569,35	22/05/2024	6 570,28	23/05/2024	12/07/2019	31,41%	0,01%	
		FCP ATLANTIQUE HORIZON	D	5 000	8 093,74	22/05/2024	8 102,46	23/05/2024	25/10/2019	62,05%	0,11%	
		FCP ATLANTIQUE SECURITE	OMLT	5 000	6 952,69	22/05/2024	6 953,69	23/05/2024	30/05/2015	60,07%	0,01%	
BNI GESTION	BNI FINANCES	FCP CAPITAL CROISSANCE	D	10 000	ND	17/08/2023	ND	18/08/2023	-	-	-	
		OBLIG SECURITE	OMLT	10 000	9 930,44	18/08/2023	ND	ND	06/06/2014	-	-	
		FCP DYNAMIC SAVINGS	A	10 000	ND	17/08/2023	ND	18/08/2023	-	-	-	
BOA ASSET MANAGEMENT	BOA CAPITAL SECURITIES	FCP Emergence	D	5 000	7 601,05	21/05/2024	ND	ND	Fev. 2010	-	-	
		FCP Tresor Monea	OCT	25 000 000	38 678 589,76	23/10/2023	ND	ND	Dec. 2013	-	-	
BRM ASSET MANAGEMENT	BRM	FCP "BRM DYNAMIQUE"	D	10 000	12 923,13	08/09/2014	ND	ND	12/03/2009	-	-	
		FCP "BRM OBLIGATAIRE"	D	10 000	12 057,50	17/10/2014	ND	ND	12/03/2009	-	-	
CGF GESTION	CGF BOURSE	FCP ACTIONS PHARMACIE	D	1 000	1 054,96	22/05/2024	1 056,00	23/05/2024	25/07/14	5,60%	0,10%	
		FCP AL BARAKA	D	1 000	1 050,51	22/05/2024	1 053,97	23/05/2024	01/03/17	5,40%	0,33%	
		FCP AL BARAKA 2	D	1 000	1 192,06	22/05/2024	1 193,68	23/05/2024	25/01/18	19,37%	0,14%	
		FCP ASSUR SENEGAL	D	100 000	1 234 586,36	22/05/2024	1 235 461,18	23/05/2024	06/07/14	23,55%	0,07%	
		FCP PLACEMENT AVANTAGE	D	1 000	1 581,05	22/05/2024	1 580,88	23/05/2024	29/03/13	58,09%	-0,01%	
		FCP PLACEMENT CROISSANCE	A	1 000	1 306,63	22/05/2024	1 306,67	23/05/2024	29/03/13	30,67%	0,00%	
		FCP POSTFINANCES HORIZON	D	1 000	1 930,61	22/05/2024	1 931,57	23/05/2024	27/06/09	93,16%	0,05%	
		FCP PLACEMENT QUIETUDE	O	1 000	1 604,15	22/05/2024	1 604,18	23/05/2024	29/03/13	60,42%	0,00%	
		FCP LIQUIDITE-OPTIMUM	D	10 000	12 326,39	22/05/2024	12 324,33	23/05/2024	01/10/17	23,24%	-0,017%	
		FCP BNDE VALEURS	D	1 000	1 189,46	22/05/2024	1 191,51	23/05/2024	02/09/16	19,15%	0,172%	
		CORIS ASSET MANAGEMENT	CORIS BOURSE	FCP CORIS ACTIONS	A	5 000	7 187,01	22/05/2024	ND	ND	11/11/2014	-
FCP ASSURANCES	OCT			5 000	5 752,49	22/05/2024	ND	ND	22/11/2019	-	-	
FCP CORIS PERFORMANCE	D			5 000	7 569,88	22/05/2024	ND	ND	11/11/2014	-	-	
NSIA AM	UBA CI	NSIA FONDS DIVERSIFIE	D	5 000	5 895,25	22/05/2024	5 908,44	23/05/2024	03/12/2018	18,17%	0,22%	
		AUREORE OPPORTUNITES	A	5 000	6 301,68	22/05/2024	6 321,54	23/05/2024	08/03/2019	26,43%	0,32%	
	NSIA BANQUE CI	AUREORE SECURITE	OMLT	5 000	5 783,63	22/05/2024	5 779,61	23/05/2024	03/09/2021	15,59%	-0,07%	
		NSIA ASSURANCES OPTIMUM	D	1 000 000	1 025 271,72	22/05/2024	1 027 886,07	23/05/2024	30/09/2021	2,79%	0,25%	
OAM S.A	SGI TOGO	FCP-1 OPTI PLACEMENT	M	5 000	5 122,07	22/05/2024	5 122,23	23/05/2024	24/04/2024	2,44%	0,00%	
		FCP-2 OPTI REVENUE	OMLT	5 000	16 215,15	22/05/2024	16 190,82	23/05/2024	01/02/2002	223,82%	-0,15%	
		FCP-3 OPTI CAPITAL	D	5 000	8 745,33	22/05/2024	8 746,37	23/05/2024	01/02/2002	74,93%	0,01%	
SOGESPAR	SOGEBOURSE	FCP SOGAEVENIR	D	5 000	1 723,00	22/05/2024	1 727,00	23/05/2024	24/01/2003	295,44%	0,09%	
		FCP SOGEDERI	D	4 888	3 995,00	22/05/2024	4 013,00	23/05/2024	01/10/2002	245,40%	0,23%	
		FCP SOGEDYNAMIQUE	A	4 888	4 025,00	22/05/2024	4 039,00	23/05/2024	13/12/2014	-17,90%	-0,45%	
		FCP SOGELIQUID	M	10 000 000	10 972 863,00	22/05/2024	10 980 413,00	23/05/2024	23/12/2014	-17,37%	0,35%	
		FCP SOGEPRIVILLEGE	D	4 888	4 241,00	22/05/2024	4 250,00	23/05/2024	23/12/2014	-13,05%	0,21%	
		FCP SOGEPRIVILLEGE	D	4 888	5 666,00	22/05/2024	5 172,00	23/05/2024	23/12/2014	5,81%	0,12%	
		FCP SOGECURITE	OMLT	4 888	5 241,00	22/05/2024	5 172,00	23/05/2024	04/06/2002	273,60%	0,32%	
		FCP SOGEEVALOR	A	1 000	3 724,00	22/05/2024	3 736,00	23/05/2024	04/06/2002	273,60%	0,32%	
		FCP SOAGA EPARGNE ACTIVE	D	10 000	11 027,28	22/05/2024	11 032,51	23/05/2024	28/10/2012	10,33%	0,05%	
		SICAV Abdou DIOUF	D	10 000 000	14 750 975,98	22/05/2024	14 748 988,09	23/05/2024	01/12/2003	47,49%	-0,01%	
BRIDGE ASSET MANAGEMENT	BRIDGE SECURITIES	FCP BOAD CAPITAL RETRAITE	OMLT	10 000	13 215,88	22/05/2024	13 217,65	23/05/2024	08/07/2020	32,18%	0,01%	
		FCP SOAGA EPARGNE OBLIGATIONS	OMLT	5 000	5 896,76	22/05/2024	5 897,38	23/05/2024	28/04/2021	17,95%	0,01%	
		FCP SOAGA EPARGNE ACTIONS	A	5 000	8 512,92	22/05/2024	8 509,40	23/05/2024	11/03/2020	70,19%	-0,04%	
		FCP SOAGA EPARGNE SERENITE	OMLT	10 000	15 191,10	22/05/2024	15 194,98	23/05/2024	28/10/2016	51,95%	0,03%	
ENKO CAPITAL WEST AFRICA	SOCIETE GENERALE COTE	FCP BRIDGE EQUILIBRE	D	25 000 000	31 436 453,77	06/05/2024	ND	ND	27/09/2017	-	-	
		FCP BRIDGE DIVERSIFIE CROISSANCE	D	5 000	6 168,93	06/05/2024	ND	ND	13/03/2018	-	-	
		FCP BRIDGE OBLIGATIONS	OMLT	5 000	6 256,08	06/05/2024	ND	ND	01/10/2019	-	-	
SAPHIR ASSET MANAGEMENT	SGI BENIN	FCP ENKO CAPITAL GARANTI	D	10 000	16 530,53	16/05/2024	ND	ND	21/09/2020	-	-	
		FCP PATRIMOINE	OMLT	10 000	12 413,60	16/05/2024	ND	ND	18/10/2020	-	-	
		FCP ENKO CAPITAL OBLIGATIONS	OMLT	10 000	11 561,74	16/05/2024	ND	ND	16/03/2021	-	-	
		FCP SAPHIR DYNAMIQUE	D	5 000	6 269,60	22/05/2024	ND	ND	28/08/2017	-	-	
WAFI CAPITAL S.A.	SGI AGI BENIN	FCP SAPHIR QUIETUDE	OMLT	5 000	6 080,03	22/05/2024	ND	ND	28/08/2017	-	-	
		SICAV WAFI CAPITAL	D	10 000	8 466,83	19/09/2022	ND	ND	05/06/2020	-	-	
SGO MALI FINANCES	SGI MALI SA	FCP NYESIGUI	D	10 000	12 854,43	22/05/2024	12 876,32	23/05/2024	01/07/2018	28,76%	0,170%	
<b>HEBDOMADAIRES</b>												
BNI GESTION	BNI FINANCES	FCP INITIATIVES SOLIDARITE	D	5 000	5 062,52	30/06/2023	5 194,30	31/07/2023	22/05/2013	3,89%	2,60%	
		FCPE SODEFOR	D	2 500	7 065,16	30/06/2023	6 959,13	31/07/2023	18/12/2009	178,37%	-1,50%	
		FCP PAM ACTIONS	A	10 000	14 120,34	25/04/2024	14 113,16	02/05/2024	13/12/2017	41,13%	-0,05%	
PhoenixAfrica Asset Management	Phoenix Capital Management	FCP PAM DIVERSIFIE EQUILIBRE	D	10 000	14 572,52	25/04/2024	14 564,25	02/05/2024	13/12/2017	45,64%	-0,09%	
		FCP PAM DIVERSIFIE OBLIGATIONS	D	10 000	13 367,16	25/04/2024	13 341,20	02/05/2024	13/12/2017	33,41%	-0,19%	
		FCP Global Investors	D	25 000	32 265,26	10/05/2024	32 626,83	17/05/2024	Dec. 2012	30,51%	1,12%	
BOA ASSET MANAGEMENT	BOA CAPITAL SECURITIES	FCP Boa Obligations	OMLT	10 000	12 812,61	10/05/2024	12 822,71	17/05/2024	Mars. 2017	28,23%	0,08%	
		FCP Boa Sécurité	OMLT	100 000	114 019,02	07/05/2024	114 144,67	14/05/2024	Mai. 2021	14,14%	0,11%	
		FCP Boa Actions	A	10 000	13 501,24	10/05/2024	13 731,70	17/05/2024	Juil. 2017	37,32%	1,71%	
		FCP Boa Rendement	OMLT	25 000 000	36 139 299,38	10/05/2024	36 172 537,75	17/05/2024	Dec. 2017	44,69%	0,09%	
ENKO CAPITAL WEST AFRICA	EDC Investment Corporation	FCP ENKO CAPITAL LIQUIDITE	OMLT	10 000	9 741,44	13/05/2024	9 741,44	16/05/2024	18/04/2024	-2,59%	0,00%	
NSIA AM	UBA CI	EVOLUTIS	D	5 000	4 466,64	10/05/2024	4 494,40	17/05/2024	16/12/2019	-10,11%	0,62%	
BAOBAB ASSET MANAGEMENT	FGI	FCP BAM TRESOR	OCT	10 000	10 314,33	16/05/2024	10 327,22	23/05/2024	21/12/2023	3,27%	0,13%	
BRM ASSET MANAGEMENT	IMPAXIS	FCP "SDE"	D	1 000	2 083,36	05/09/2014	ND	ND	14/03/2011	-	-	
		CGF BOURSE	FCPCR SONATEL	D	1 000	8 331,74	17/05/2024	8 396,47	24/05/2024	19/02/2004	739,65%	0,78%
		IMPAXIS SECURITIES	FCPE FORCE PAD	D	1 000	1 967,20	16/05/2024	1 972,70	23/05/2024	16/02/2014	97,27%	0,28%
		CGF BOURSE	FCPE SINI GNESIGUI	D	1 000	1 619,41	15/05/2024	1 631,23	22/05/2024	25/02/2014	63,12%	0,73%
		CGF BOURSE	FCP EXPAT	D	1 000	1 127,86	16/05/2024	1 130,25	23/05/2024	20/03/2019	13,03%	0,21%
		CGF BOURSE	FCP CAPITAL RETRAITE	D	1 000	1 148,14	15/05/2024	1 150,08	22/05/2024	20/03/2019		