

BRVM COMPOSITE	248,54
Variation Jour	2,38 %
Variation annuelle	16,06 %

BRVM 30	124,74
Variation Jour	2,57 %
Variation annuelle	15,66 %

BRVM PRESTIGE	112,79
Variation Jour	1,52 %
Variation annuelle	11,16 %

Evolution des indices

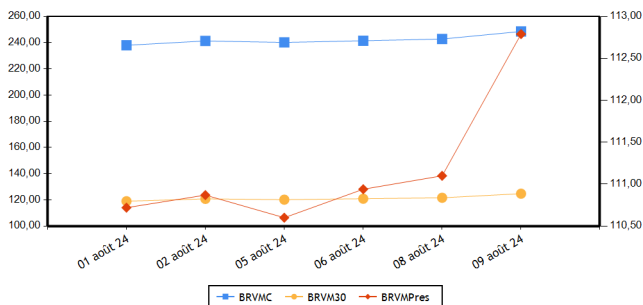

Volumes et valeurs transigés

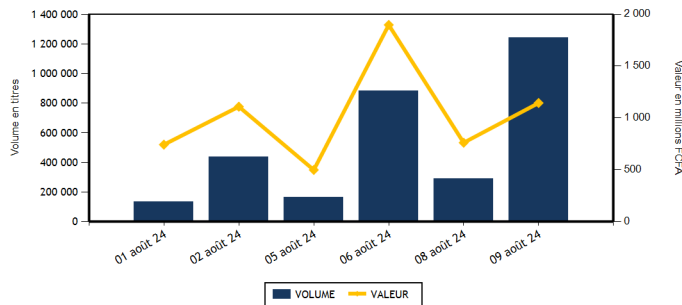

Actions	Niveau	Evol. Jour
Capitalisation boursière (FCFA)(Actions & Droits)	9 246 245 423 524	2,38 %
Volume échangé (Actions & Droits)	1 170 440	304,81 %
Valeur transigée (FCFA) (Actions & Droits)	453 320 771	-40,17 %
Nombre de titres transigés	41	0,00 %
Nombre de titres en hausse	16	-20,00 %
Nombre de titres en baisse	16	23,08 %
Nombre de titres inchangés	9	12,50 %

Obligations	Niveau	Evol. Jour
Capitalisation boursière (FCFA)	10 444 180 472 002	0,05 %
Volume échangé	73 884	18 557,58 %
Valeur transigée (FCFA)	691 340 003	18 141,64 %
Nombre de titres transigés	14	133,33 %
Nombre de titres en hausse	2	100,00 %
Nombre de titres en baisse	2	100,00 %
Nombre de titres inchangés	10	150,00 %

PLUS FORTES HAUSSES

Titres	Cours	Evol. Jour	Evol. annuelle
ONATEL BF (ONTBF)	2 650	6,00 %	16,23 %
SONATEL SN (SNTS)	22 000	4,81 %	22,36 %
ORANGE COTE D'IVOIRE (ORAC)	14 000	4,36 %	28,44 %
BANK OF AFRICA CI (BOAC)	8 745	3,49 %	26,83 %
BANK OF AFRICA BN (BOAB)	7 200	2,86 %	13,21 %

PLUS FORTES BAISES

Titres	Cours	Evol. Jour	Evol. annuelle
SAPH CI (SPHC)	2 800	-3,45 %	19,15 %
SETAO CI (STAC)	700	-3,45 %	-22,22 %
BERNABE CI (BNBC)	1 060	-2,30 %	6,00 %
SICABLE CI (CABC)	980	-2,00 %	-11,71 %
AIR LIQUIDE CI (SIVC)	560	-1,75 %	-32,53 %

INDICES PAR COMPARTIMENT

Base = 100 au 02 janvier 2023	Nombre de sociétés	Valeur	Evol. Jour	Evol. annuelle	Volume	Valeur	PER moyen
BRVM-PRESTIGE	10	112,79	1,52 %	11,16 %	24 435	180 006 605	8,15
BRVM-PRINCIPAL	36	119,82	1,97 %	15,26 %	1 146 005	273 314 166	10,05

INDICES SECTORIELS

Base = 100 au 14 juin 1999	Nombre de sociétés	Valeur	Evol. Jour	Evol. annuelle	Volume	Valeur	PER moyen
BRVM - INDUSTRIE	11	106,25	0,29 %	5,17 %	17 789	68 375 815	7,44
BRVM - SERVICES PUBLICS	5	661,97	4,47 %	24,55 %	16 509	150 897 515	9,55
BRVM - FINANCES	15	95,75	0,49 %	10,80 %	1 122 877	196 840 236	6,29
BRVM - TRANSPORT	2	315,45	1,54 %	-4,69 %	593	750 085	4,08
BRVM - AGRICULTURE	5	163,55	-0,76 %	1,23 %	5 769	24 238 120	11,69
BRVM - DISTRIBUTION	7	348,30	-0,01 %	6,12 %	6 560	11 976 650	42,23
BRVM - AUTRES SECTEURS	1	863,72	-3,45 %	-22,22 %	343	242 350	-

Indicateurs	BRVM COMPOSITE
PER moyen du marché	8,93
Taux de rendement moyen du marché	7,79
Taux de rentabilité moyen du marché	9,74
Nombre de sociétés cotées	46
Nombre de lignes obligataires	150
Volume moyen annuel par séance	377 964,00
Valeur moyenne annuelle par séance	1 110 903 389,40

Indicateurs	BRVM COMPOSITE
Ratio moyen de liquidité	15,08
Ratio moyen de satisfaction	80,26
Ratio moyen de tendance	532,31
Ratio moyen de couverture	18,79
Taux de rotation moyen du marché	0,11
Prime de risque du marché	5,45
Nombre de SGI participantes	34

Définitions

Volume moyen annuel par séance = Volume annuel échangé / nombre de séances
 Valeur moyenne annuelle par séance = Valeur annuelle échangée / nombre de séances
 Ratio moyen de liquidité = Moyenne des ratios de liquidité (Titres échangés / Volume des ordres de vente)
 Ratio moyen de satisfaction = Moyenne des ratios de satisfaction (Titres échangés / Volume des ordres d'achat)
 Ratio moyen de tendance = Moyenne des ratios de tendance (Volume des ordres d'achat / Volume des ordres de vente)
 Ratio moyen de couverture = Moyenne des ratios de couverture (Volume des ordres de vente / Volume des ordres d'achat)
 Taux moyen de rotation = moyenne des taux de rotation des actions cotées (volume transigé/capital flottante)
 PER moyen du marché = moyenne des PER des actions cotées ayant un PER positif
 Taux de rendement moyen = moyenne des taux de rendement des actions cotées ayant distribué un dividende
 Taux de rentabilité moyen = moyenne des taux de rentabilité des actions cotées
 Prime de risque du marché = (1 / le PER moyen du marché) - le taux de référence actuel des emprunts d'Etat

BOURSE REGIONALE DES VALEURS MOBILIERES
 Siège Social : Abidjan - Côte d'Ivoire, 18 av. Joseph Anoma
 Adresse : 01 BP 3802 Abidjan 01
 Tel : +225 20 31 55 50 / +225 20 32 66 85
 Fax : +225 20 32 66 84
 E-mail : brvm@brvm.org Site web : www.brvm.org



MARCHE DES ACTIONS

Sect. Act. (*)	Symbole	Titre	Cours Précédent	Cours du jour		Variation jour	Séance de cotation		Cours Référence	Variation de l'année précédente	Dernier dividende payé		Rdt. Net	PER
				Ouv.	Clôt.		Volume	Valeur			Montant net	Date		
COMPARTIMENT PRESTIGE			112,79	points		1,52 %								
AGR	PALC	PALM CI	5 275	5 285	5 260	-0,28 %	4 009	21 028 740	5 260	-22,07 %	563,31	26-juil.-24	10,71 %	4,20
AGR	SPHC	SAPH CI	2 900	2 850	2 800	-3,45 %	108	304 000	2 800	19,15 %	64,80	12-août-24	2,31 %	11,48
DIS	TTLT	TOTALENERGIES MARKETING CI	2 435	2 395	2 435	0,00 %	2 580	6 219 390	2 435	35,28 %	176,00	21-sept.-23	7,23 %	17,60
DIS	TTLS	TOTALENERGIES MARKETING SN	2 195	2 200	2 185	-0,46 %	890	1 952 075	2 185	-12,60 %	207,58	28-juin-24	9,50 %	17,88
FIN	ORGT	ORAGROUP TOGO	1 935	1 930	1 930	-0,26 %	20	38 600	1 930	-26,89 %	59,52	17-juil.-20	3,08 %	
FIN	SGBC	SOCIETE GENERALE COTE D'IVOIRE	20 450	20 300	20 450	0,00 %	749	15 035 895	20 450	27,41 %	1 553,85	25-juin-24	7,60 %	6,54
IND	NTLC	NESTLE CI	7 700	7 700	7 675	-0,32 %	6 474	47 880 455	7 675	3,93 %	728,10	8-août-23	9,49 %	10,23
IND	SMBC	SMB CI	12 600	12 900	12 900	2,38 %	216	2 774 280	12 900	22,51 %	720,00	31-août-23	5,58 %	5,83
SPU	ONTBF	ONATEL BF	2 500	2 500	2 650	6,00 %	6 120	15 403 760	2 650	16,23 %	266,45	31-juil.-24	10,05 %	8,95
SPU	SNTS	SONATEL SN	20 990	21 045	22 000	4,81 %	3 269	69 369 410	22 000	22,36 %	1 575,00	17-mai-24	7,16 %	6,63
TOTAL							24 435	180 006 605						

COMPARTIMENT PRINCIPAL			119,82	points		1,97 %								
AGR	SCRC	SUCRIVOIRE	535	535	530	-0,93 %	1 042	554 075	530	11,58 %	40,50	20-août-21	7,64 %	
AGR	SICC	SICOR CI	3 005	NC	NC	0,00 %			3 005	-0,66 %	1 919,00	25-sept.-00		15,12
AGR	SOGC	SOGB CI	3 850	3 850	3 895	1,17 %	610	2 351 305	3 895	19,11 %	207,00	6-août-24	5,31 %	15,96
AUT	STAC	SETAO CI	725	725	700	-3,45 %	343	242 350	700	-22,22 %	66,15	18-juil.-22	9,45 %	
DIS	ABJC	SERVAIR ABIDJAN CI	2 225	2 220	2 240	0,67 %	302	674 110	2 240	68,42 %	92,00	31-août-23	4,11 %	18,30
DIS	BNBC	BERNABE CI	1 085	1 085	1 060	-2,30 %	260	273 850	1 060	6,00 %	150,00	24-juil.-23	14,15 %	195,04
DIS	CFAC	CFAO MOTORS CI	665	665	670	0,75 %	201	134 345	670	-20,24 %	27,45	15-sept.-23	4,10 %	18,99
DIS	PRSC	TRACTAFRIC MOTORS CI	2 600	2 600	2 600	0,00 %	320	819 950	2 600	36,84 %	224,10	13-sept.-23	8,62 %	12,77
DIS	SHEC	VIVO ENERGY CI	965	960	955	-1,04 %	2 007	1 902 930	955	20,89 %	53,00	28-déc.-23	5,55 %	15,00
FIN	BICC	BICI CI	9 800	9 800	9 800	0,00 %	2 587	25 352 600	9 800	30,84 %	540,90	27-juin-24	5,52 %	9,78
FIN	BOAB	BANK OF AFRICA BN	7 000	7 300	7 200	2,86 %	1 922	13 986 510	7 200	13,21 %	706,00	27-mai-24	9,81 %	6,78
FIN	BOABF	BANK OF AFRICA BF	6 505	6 550	6 500	-0,08 %	6 604	42 938 775	6 500	-6,88 %	704,00	6-mai-24	10,83 %	4,92
FIN	BOAC	BANK OF AFRICA CI	8 450	8 450	8 745	3,49 %	2 086	17 729 825	8 745	26,83 %	684,00	29-avr.-24	7,82 %	6,71
FIN	BOAM	BANK OF AFRICA ML	2 095	2 100	2 100	0,24 %	1 272	2 668 010	2 100	42,37 %	144,00	21-mai-24	6,86 %	6,65
FIN	BOAN	BANK OF AFRICA NG	5 385	5 385	5 300	-1,58 %	2 372	12 700 945	5 300	-1,67 %	609,15	31-mai-24	11,49 %	6,84
FIN	BOAS	BANK OF AFRICA SENEGAL	4 800	4 995	4 900	2,08 %	649	3 184 755	4 900	53,13 %	300,00	27-juin-24	6,12 %	6,91
FIN	CBIBF	CORIS BANK INTERNATIONAL	10 200	10 200	10 295	0,93 %	467	4 704 895	10 295	10,70 %	790,00	5-juil.-24	7,67 %	5,13
FIN	ECOC	ECOBANK COTE D'IVOIRE	7 540	7 540	7 540	0,00 %	2 188	16 292 745	7 540	10,88 %	594,00	30-mai-24	7,88 %	8,63
FIN	ETIT	ECOBANK TRANS. INCORP. TG	17	17	17	0,00 %	1 098 026	17 630 356	17	-10,53 %	0,60	8-juin-23	3,56 %	1,27
FIN	NSBC	NSIA BANQUE COTE D'IVOIRE	6 000	5 990	5 980	-0,33 %	699	4 186 280	5 980	-0,33 %	454,83	8-juil.-24	7,61 %	4,25
FIN	SAFC	SAFCA CI	860	860	860	0,00 %	54	46 440	860	-33,59 %	23,04	29-juil.-11		
FIN	SIBC	SOCIETE IVOIRIENNE DE BANQUE	6 395	6 435	6 430	0,55 %	3 182	20 343 605	6 430	20,19 %	495,00	31-juil.-24	7,70 %	7,39
IND	CABC	SICABLE CI	1 000	980	980	-2,00 %	435	428 925	980	-11,71 %	79,58	31-mai-24	8,12 %	4,06
IND	FTSC	FILTISAC CI	1 485	1 485	1 490	0,34 %	1 145	1 688 210	1 490	-19,02 %	235,00	30-juil.-21	15,77 %	6,83
IND	NEIC	NEI-CEDA CI	765	760	765	0,00 %	626	453 385	765	5,52 %	81,78	25-juin-24	10,69 %	8,37
IND	SEMC	EVIOSYS PACKAGING SIEM CI	700	SP	SP	0,00 %			700	0,00 %	14,00	28-déc.-21	2,00 %	7,40
IND	SIVC	AIR LIQUIDE CI	570	550	560	-1,75 %	378	208 075	560	-32,53 %	63,00	29-sept.-17		5,46
IND	SLBC	SOLIBRA CI	83 250	SP	SP	0,00 %			83 250	-4,31 %	4 050,00	12-août-22	4,86 %	9,09

IND	STBC	SITAB CI	6 700	6 695	6 700	0,00 %	1 799	12 052 960	6 700	12,70 %	675,00	29-juil.-24	10,07 %	9,65
IND	UNLC	UNILEVER CI	6 015	NC	NC	0,00 %			6 015	20,30 %	1 233,00	9-juil.-12		
IND	UNXC	UNIWAX CI	425	425	435	2,35 %	6 716	2 889 525	435	-18,69 %	60,75	29-juil.-22	13,97 %	
SPU	CIEC	CIE CI	1 990	1 990	1 985	-0,25 %	1 672	3 319 610	1 985	16,76 %	171,00	30-juil.-24	8,61 %	10,45
SPU	ORAC	ORANGE COTE D'IVOIRE	13 415	13 415	14 000	4,36 %	4 155	55 692 665	14 000	28,44 %	780,00	3-juin-24	5,57 %	13,62
SPU	SDCC	SODE CI	5 520	5 510	5 500	-0,36 %	1 293	7 112 070	5 500	15,30 %	450,00	15-sept.-23	8,18 %	8,08
TRP	SDSC	AFRICA GLOBAL LOGISTICS CI	1 265	1 265	1 285	1,58 %	593	750 085	1 285	-4,81 %	92,00	20-nov.-23	7,16 %	4,08
TRP	SVOC	MOVIS CI	2 395	SP	SP	0,00 %			2 395	0,00 %	270,00	5-juil.-99		
TOTAL							1 146 005	273 314 166						

TOTAL														
TOTAL - Marché des actions														
							1 170 440	453 320 771						
Secteurs d'activités (*) : AGR = Agriculture, AUT = Autres Secteurs, DIS = Distribution, FIN = Finances, IND = Industrie, TRP = Transport, SPU = Services Publics														

MARCHE DES DROITS

Symbole	Titre	Cours Précédent	Cours du jour		Variation jour	Séance de cotation		Cours Référence	Variation depuis l'origine	Parité	Période de négociation	
			Ouv.	Clôt.		Volume	Valeur				Début	fin

TOTAL												
--------------	--	--	--	--	--	--	--	--	--	--	--	--

TOTAL - Marché des droits												
Légende: (d) Ex-dividende (V) Variation par rapport au cours de référence Cours du jour: Ouv.: Ouverture Clôt.: Clôture Moy.: Moyen Mentions : NC: Non Coté Ex-c: Ex-coupon Ex-d: Ex-droit SP: Suspendu Val-T: Valeur Théorique PER = Cours / BNPA selon les données disponibles Rdt. Net: Rendement net (DNPA / Cours) Comp.: 1 - Premier Compartiment 2 - Second Compartiment 3 - Compartiment de croissance Ratio de liquidité = Titres échangés / Volume des ordres de vente : Progression de l'indice sectoriel : Stabilité de l'indice sectoriel : Recul de l'indice sectorie												

MARCHE DES OBLIGATIONS

Symbole	Titre	Valeur nominale	Cours Précédent	Cours du jour	Cours Référence	Séance de cotation		Coupon couru	Coupon d'intérêt		Type Amort	
						Volume	Valeur		Période	Montant net	Eché.	
OBLIGATIONS D'ETAT												
EOM.010	ETAT DU MALI 6,20 % 2022-2029	10 000	9 890	NC	9 890			413,33	A	620,00	9-déc.-24	ACD
EOM.011	ETAT DU MALI 6,40 % 2023-2030	10 000	10 000	NC	10 000			217,42	A	640,00	7-avr.-25	ACD
EOM.012	ETAT DU MALI 6,50 % 2023-2030	10 000	10 000	NC	10 000			21,37	A	650,00	28-juil.-25	ACD
EOM.013	ETAT DU MALI 6,50 % 2024-2034	10 000	10 000	NC	10 000			224,38	A	650,00	5-avr.-25	ACD
EOM.03	ETAT DU MALI 6,50 % 2018-2025	4 000	4 000	NC	4 000			218,32	A	260,00	7-oct.-24	AC
EOM.04	ETAT DU MALI 6,50% 2019-2027	6 000	6 000	NC	6 000			29,92	A	390,00	12-juil.-25	AC
EOM.05	ETAT DU MALI 6,50% 2020-2028	8 000	8 000	NC	8 000			192,33	A	520,00	27-mars-25	ACD
EOM.06	ETAT DU MALI 6,50% 2020-2027	8 000	8 000	8 000	8 000	50	400 000	357,50	A	520,00	2-déc.-24	AC
EOM.07	ETAT DU MALI 6,50% 2021-2031	8 750	8 750	NC	8 750			179,20	A	568,75	16-avr.-25	AC
EOM.08	ETAT DU MALI 6,20 % 2022-2032	10 000	10 000	NC	10 000			570,87	A	620,00	7-sept.-24	ACD
EOM.09	ETAT DU MALI 6,30% 2022-2032	10 000	9 800	NC	9 800			420,00	A	630,00	9-déc.-24	ACD
EOS.010	ETAT DU SENEGAL 6,15 % 2023-2030	10 000	9 700	9 700	9 700	55 001	503 259 700	222,27	S	307,50	29-sept.-24	ACD
EOS.011	ETAT DU SENEGAL 6,35 % 2023-2033	10 000	10 000	NC	10 000			229,50	S	317,50	29-sept.-24	ACD
EOS.012	ETAT DU SENEGAL 6,15 % 2023-2028	10 000	9 500	NC	9 500			299,05	S	307,50	14-août-24	ACD
EOS.013	ETAT DU SENEGAL 6,30 % 2023-2030	10 000	9 850	NC	9 850			306,35	S	315,00	14-août-24	ACD
EOS.014	ETAT DU SENEGAL 6,50 % 2023-2033	10 000	10 000	NC	10 000			316,07	S	325,00	14-août-24	ACD
EOS.015	ETAT DU SENEGAL 6,25 % 2024-2029	10 000	9 850	NC	9 850			625,00	S	625,00	9-août-24	ACD
EOS.016	ETAT DU SENEGAL 6,45 % 2024-2031	10 000	10 000	NC	10 000			645,00	S	645,00	9-août-24	ACD
EOS.017	ETAT DU SENEGAL 6,65 % 2024-2034	10 000	10 000	NC	10 000			665,00	S	665,00	9-août-24	ACD
EOS.07	ETAT SENEGAL 6,30% 2015-2025	10 000	10 000	NC	10 000			131,18	S	317,59	25-nov.-24	ACD
EOS.08	ETAT DU SENEGAL 5,95% 2022-2034	10 000	10 000	NC	10 000			364,15	A	595,00	29-déc.-24	ACD
EOS.09	ETAT DU SENEGAL 6,00 % 2023-20	10 000	10 000	NC	10 000			216,85	S	300,00	29-sept.-24	ACD
TPBF.010	TPBF 6,50% 2020 - 2028	6 667	6 667	NC	6 666,68			167,21	S	216,67	20-sept.-24	ACD
TPBF.011	TPBF 6,50 % 2020-2028	6 668	6 668	NC	6 668			36,51	S	216,71	9-janv.-25	ACD
TPBF.012	TPBF 6,50% 2021-2031	10 000	9 850	NC	9 850			241,98	S	325,00	25-sept.-24	ACD
TPBF.013	TPBF 6,50 % 2021 - 2031	10 000	10 000	NC	10 000			60,05	S	325,00	6-janv.-25	ACD
TPBF.014	TPBF 6,30% 2022-2034	10 000	10 000	NC	10 000			275,63	S	315,00	1-sept.-24	ACD
TPBF.015	ETAT DU BURKINA 6,30 % 2022-2	10 000	9 899	NC	9 899			147,23	S	315,00	15-nov.-24	ACD
TPBF.016	ETAT DU BURKINA 6% 2023-2028	10 000	10 000	NC	10 000			48,91	S	300,00	10-janv.-25	ACD
TPBF.017	TPBF 6,30 % 2023-2030	10 000	10 000	NC	10 000			409,67	S	630,00	12-oct.-24	ACD
TPBF.018	TPBF 6,50% 2023-2033	10 000	9 900	NC	9 900			422,68	S	650,00	12-oct.-24	ACD
TPBF.04	TPBF 6,50% 2017-2027	10 000	10 000	NC	10 000			16,03	S	327,67	31-janv.-25	ACD
TPBF.05	TPBF 6,50% 2017-2024	10 000	10 000	NC	10 000			72,81	S	325,00	29-déc.-24	ACD
TPBF.06	TPBF 6,50% 2018-2025	10 000	9 850	NC	9 850			115,44	S	325,00	5-déc.-24	ACD
TPBF.07	TPBF 6,50% 2018- 2025	10 000	10 000	NC	10 000			151,90	S	325,00	15-nov.-24	AC
TPBF.08	TPBF 6,50% 2019-2027	10 000	10 000	NC	10 000			168,72	S	326,78	6-nov.-24	ACD
TPBF.09	TPBF 6,50% 2019 - 2027	10 000	10 175	10 900	10 900	18 160	181 894 850	218,44	S	325,00	8-oct.-24	ACD
TPBJ.03	TPBJ 6,50% 2020-2028	10 000	10 000	NC	10 000			621,58	A	650,00	25-août-24	AC
TPBJ.04	TPBJ 5,50 % 2022-2037	10 000	10 000	NC	10 000			242,60	A	550,00	1-mars-25	AC
TPBJ.05	TPBJ 5,85 % 2022-2042	10 000	10 000	10 000	10 000	140	1 400 000	258,04	A	585,00	1-mars-25	ACD
TPBJ.06	TPBJ 5,75% 2022-2037	10 000	9 999	10 100	10 100	100	1 010 000	18,90	A	575,00	28-juil.-25	ACD
TPBJ.07	TPBJ 5,70% 2023-2030	10 000	10 000	NC	10 000			232,68	A	570,00	13-mars-25	AC
TPBJ.08	TPBJ 6,20% 2023-2038	10 000	10 000	NC	10 000			253,10	A	620,00	13-mars-25	AC
TPCI.017	TPCI 3% 2014-2024	10 000	10 000	SP	10 000			41,80	S	150,00	19-déc.-24	ACD
TPCI.019	TPCI 5,99% 2015-2025	10 000	9 850	NC	9 850			142,78	A	599,00	14-mai-25	ACD
TPCI.021	TPCI 6% 2016-2028	10 000	9 900	NC	9 900			202,19	A	600,00	8-avr.-25	ACD
TPCI.022	TPCI 5,90% 2016 - 2026	10 000	9 800	SP	9 800			88,90	A	590,00	15-juin-25	ACD
TPCI.023	TPCI 5,90% 2016-2026	10 000	10 000	NC	10 000			428,80	A	590,00	17-nov.-24	ACD
TPCI.024	TPCI 6,25% 2017-2029	10 000	10 000	NC	10 000			224,18	S	312,50	30-sept.-24	ACD
TPCI.025	TPCI 5,95% 2017-2024 A	10 000	10 000	NC	10 000			173,95	S	297,50	24-oct.-24	ACD
TPCI.026	TPCI 5,95% 2017-2024 B	10 000	10 000	NC	10 000			147,13	S	297,50	10-nov.-24	ACD
TPCI.027	TPCI 6% 2017-2025	10 000	10 250	SP	10 250			67,21	S	300,00	29-déc.-24	ACD
TPCI.028	TPCI 6% 2018 - 2026	10 000	10 000	SP	10 000			11,51	A	600,00	2-août-25	ACD
TPCI.029	TPCI 6% 2018-2026	10 000	9 700	NC	9 700			967,21	A	600,00	19-avr.-24	ACD
TPCI.030	TPCI 5,95% 2018-2025	3 000	3 000	SP	3 000			91,89	S	295,00	13-déc.-24	ACD
TPCI.031	TPCI 5,75% 2019 - 2026	10 000	10 230	SP	10 230			78,77	A	575,00	20-juin-25	ACD
TPCI.032	TPCI 2,23% 2019-2026	10 000		SP				30,55	A	223,00	20-juin-25	ACD

TPCI.033	TPCI 5.75% 2019-2026	4 000	4 160	NC	4 160		89,48	A	230,00	20-mars-25	ACD
TPCI.034	TPCI 6% 2019-2029	6 250	6 188	NC	6 187.50		145,89	A	375,00	20-mars-25	ACD
TPCI.035	TPCI 5,75% 2019 -2026	10 000	10 250	SP	10 250		45,68	A	575,00	11-juil.-25	ACD
TPCI.036	TPCI 5,75% 2019- 2026	10 000	10 000	SP	10 000		556,15	A	575,00	21-août-24	ACD
TPCI.037	TPCI 5,80% 2019-2026	6 000	5 940	NC	5 940		236,75	A	348,00	4-déc.-24	ACD
TPCI.038	TPCI 5,75% 2019-2026	6 000	6 000	NC	6 000		234,71	A	345,00	4-déc.-24	ACD
TPCI.039	TPCI 5,75% 2019 - 2026	6 000	6 420	NC	6 420		279,96	A	345,00	17-oct.-24	ACD
TPCI.040	TPCI 5,75% 2019-2026	6 000	6 000	NC	6 000		199,84	A	345,00	10-janv.-25	ACD
TPCI.041	TPCI 5,80% 2020-2027	10 000	10 000	NC	10 000		258,31	A	580,00	28-févr.-25	ACD
TPCI.042	TPCI 5,90% 2020-2030	10 000	10 000	NC	10 000		261,86	A	590,00	28-févr.-25	ACD
TPCI.043	TPCI 5,90% 2020 - 2030	10 000	10 000	NC	10 000		174,58	A	590,00	23-avr.-25	ACD
TPCI.044	TPCI 5,80% 2020 - 2027	10 000	9 800	NC	9 800		171,62	A	580,00	23-avr.-25	ACD
TPCI.045	TPCI 5,80% 2020 -2027	6 000	6 000	SP	6 000		51,48	A	348,00	16-juin-25	ACD
TPCI.046	TPCI 5,90% 2020 - 2030	7 500	7 650	SP	7 650		65,47	A	442,50	16-juin-25	ACD
TPCI.047	TPCI 5,80% 2020 - 2027	6 000	6 150	SP	6 150		64,80	A	438,00	16-juin-25	ACD
TPCI.048	TPCI 5,80% 2020- 2027	6 000	5 940	SP	5 940		10,49	A	348,00	29-juil.-25	ACD
TPCI.049	TPCI 5,90% 2020- 2030	7 500	7 564	SP	7 563.75		13,34	A	442,50	29-juil.-25	ACD
TPCI.050	TPCI 5,90% 2020-2030	8 750	8 750	SP	8 750		489,45	A	516,25	28-août-24	ACD
TPCI.051	TPCI 5,80 % 2020-2027	8 000	8 000	NC	8 000		395,54	A	464,00	2-oct.-24	ACD
TPCI.052	TPCI 5,90 % 2020 -2030	8 750	8 750	NC	8 750		440,08	A	516,25	2-oct.-24	ACD
TPCI.053	TPCI 5,80% 2020-2027	8 000	8 480	NC	8 480		362,58	A	464,00	28-oct.-24	ACD
TPCI.054	TPCI 5,90% 2020-2030	8 750	8 575	NC	8 575		403,41	A	516,25	28-oct.-24	ACD
TPCI.055	TPCI 5,80% 2020 -2027	8 000	8 400	NC	8 400		290,32	A	464,00	24-déc.-24	ACD
TPCI.056	TPCI 5,90% 2020- 2030	8 750	9 450	NC	9 450		323,01	A	516,25	24-déc.-24	ACD
TPCI.057	TPCI 5,80% 2020-2027	8 000	7 680	NC	7 680		333,42	A	464,00	20-nov.-24	ACD
TPCI.058	TPCI 5,80% 2021-2028	8 000	8 000	NC	8 000		194,50	A	464,00	9-mars-25	ACD
TPCI.059	TPCI 5,90% 2021-2031	8 750	9 056	NC	9 056.25		216,40	A	516,25	9-mars-25	ACD
TPCI.060	TPCI 5,80% 2021-2028	10 000	10 000	NC	10 000		139,84	A	580,00	13-mai-25	ACD
TPCI.061	TPCI 5,90% 2021-2031	10 000	10 050	NC	10 050		142,25	A	590,00	13-mai-25	ACD
TPCI.062	TPCI 5,80 % 2021 -2028	8 000	7 920	SP	7 920		50,85	A	464,00	30-juin-25	ACD
TPCI.063	TPCI 5,90% 2021 -2031	8 750	8 750	SP	8 750		56,58	A	516,25	30-juin-25	ACD
TPCI.064	TPCI 5,80 % 2021 - 2028	10 000	10 000	SP	10 000		568,91	A	580,00	16-août-24	ACD
TPCI.065	TPCI 5,90 % 2021-2031	10 000	10 700	NC	10 700		506,17	A	590,00	30-sept.-24	ACD
TPCI.066	TPCI 5,90% 2021-2031	10 000	10 000	NC	10 000		448,14	A	590,00	5-nov.-24	ACD
TPCI.067	TPCI 5,90 % 2021-2036	10 000	10 200	NC	10 200		382,05	A	590,00	16-déc.-24	ACD
TPCI.068	TPCI 5,90 % 2022-2037	10 000	10 000	NC	10 000		306,28	A	590,00	1-févr.-25	ACD
TPCI.069	TPCI 5,75 % 2022-2037	10 000	10 000	NC	10 000		220,55	A	575,00	22-mars-25	ACD
TPCI.070	TPCI 5,75 % 2022-2037	10 000	10 300	NC	10 300		160,68	A	575,00	29-avr.-25	ACD
TPCI.071	TPCI 5,65% 2022-2032	10 000	10 150	NC	10 150		85,14	A	565,00	15-juin-25	ACD
TPCI.072	TPCI 5,65% 2022-2029	10 000	10 000	NC	10 000		17,03	A	565,00	29-juil.-25	ACD
TPCI.073	TPCI 5,75% 2022-2032	10 000	10 500	NC	10 500		17,33	A	575,00	29-juil.-25	ACD
TPCI.074	TPCI 5,85% 2022-2042	9 474	9 474	NC	9 473.68		16,70	A	554,21	29-juil.-25	ACD
TPCI.075	TPCI 5,65% 2022-2029	10 000	10 700	NC	10 700		473,92	A	565,00	7-oct.-24	ACD
TPCI.076	TPCI 5,75% 2022-2032	10 000	10 000	NC	10 000		482,31	A	575,00	7-oct.-24	ACD
TPCI.077	TPCI (TAUX DE BASE + SPREAD) % 2022-2029	10 000	10 000	NC	10 000		377,50	T	188,75	11-mai-24	ACD
TPCI.078	TPCI 5,65% 2022-2029	10 000	10 000	NC	10 000		370,49	A	565,00	13-déc.-24	ACD
TPCI.079	TPCI 5,75% 2023-2030	10 000	10 000	NC	10 000		256,08	A	575,00	28-févr.-25	ACD
TPCI.080	TPCI 6% 2023-2030	10 000	10 000	NC	10 000		138,08	A	600,00	17-mai-25	ACD
TPCI.081	TPCI 5,90% 2023-2028	10 000	10 500	NC	10 500		14,55	A	590,00	31-juil.-25	ACD
TPCI.082	TPCI 6,00% 2023-2030	10 000	10 000	NC	10 000		14,79	A	600,00	31-juil.-25	ACD
TPCI.083	TPCI 5,90 % 2023-2028	10 000	10 000	NC	10 000		486,83	A	590,00	12-oct.-24	ACD
TPCI.084	TPCI 6,00 % 2023-2030	10 000	10 000	NC	10 000		495,08	A	600,00	12-oct.-24	ACD
TPCI.085	TPCI 5,90 % 2023 - 2028	10 000	10 000	NC	10 000		385,27	A	590,00	14-déc.-24	ACD
TPCI.086	TPCI 6,00 % 2023 - 2030	10 000	10 000	NC	10 000		391,80	A	600,00	14-déc.-24	ACD
TPCI.087	TPCI 5,90% 2024-2029	10 000	10 000	NC	10 000		221,45	A	590,00	25-mars-25	ACD
TPCI.088	TPCI 6,00% 2024-2031	10 000	10 000	NC	10 000		225,21	A	600,00	25-mars-25	ACD
TPNE.01	TRESOR PUBLIC DU NIGER 6,50% 2019-2026	10 000	10 000	NC	10 000		238,63	A	650,00	28-mars-25	ACD
TPNE.02	TRESOR PUBLIC DU NIGER 6,50% 2019 - 2026	10 000	10 000	NC	10 000		14,25	A	650,00	1-août-25	ACD
TPNE.03	TRESOR PUBLIC DU NIGER 6,5% 2020-2027	6 000	6 000	NC	6 000		9,62	A	390,00	31-juil.-25	ACD
TPNE.04	TRESOR PUBLIC DU NIGER 6,30% 2	10 000	10 000	NC	10 000		604,18	A	630,00	24-août-24	ACD
TPNE.05	TPNE 6,15 % 2022-2034	10 000	10 000	10 000	10 000	35	350 000	A	615,00	3-juin-25	ACD
TPNE.06	TRESOR PUBLIC DU NIGER 6,15% 2022 - 2034	10 000	10 000	NC	10 000		401,60	A	615,00	14-déc.-24	ACD
TPNE.07	TRESOR PUBLIC DU NIGER 6,25 % 2023-2028	10 000	10 000	NC	10 000		80,48	A	625,00	23-juin-25	ACD

TPTG.O2	TPTG 6% 2022-2037	10 000	10 000	10 000	10 000	40	400 000	437,70	A	600,00	16-nov.-24	ACD
---------	-------------------	--------	--------	--------	--------	----	---------	--------	---	--------	------------	-----

TOTAL						73 526	688 714 550					
--------------	--	--	--	--	--	--------	-------------	--	--	--	--	--

OBLIGATIONS REGIONALES

BIDC.O4	BIDC-EBID 6,10% 2017-2027	3 750	3 750	NC	3 750			33,85	A	228,78	16-juin-25	ACD
BIDC.O5	BIDC-EBID 6,40% 2019-2026	10 000	10 000	10 000	10 000	6	60 000	48,70	S	320,00	12-janv.-25	ACD
BIDC.O6	BIDC-EBID 6,50 % 2021-2028	8 000	8 000	NC	8 000			117,92	S	261,42	18-nov.-24	ACD
BIDC.O7	BIDC-EBID 5,90% 2022-2029	10 000	9 500	NC	9 500			98,33	S	295,00	9-déc.-24	ACD
CRRH.O10	CRRH-UEMOA 6,10% 2022-2037	10 000	10 000	NC	10 000			9,95	S	305,00	3-févr.-25	AC
CRRH.O2	CRRH-UEMOA 6.10% 2012-2024	10 000	9 800	NC	9 800			38,13	S	305,00	17-janv.-25	AC
CRRH.O4	CRRH-UEMOA 6% 2014-2024	10 000	10 000	NC	10 000			65,57	S	300,00	30-déc.-24	AC
CRRH.O5	CRRH-UEMOA 5.85% 2015-2025	10 000	10 000	NC	10 000			57,70	S	294,90	4-janv.-25	AC
CRRH.O6	CRRH-UEMOA 5.85% 2016-2026	10 000	10 000	NC	10 000			58,82	S	292,50	3-janv.-25	ACD
CRRH.O7	CRRH-UEMOA 5.95% 2017-2029	4 583	4 583	NC	4 583			62,25	S	136,35	17-nov.-24	AC
CRRH.O8	CRRH-UEMOA 5.95% 2018-2030	5 417	5 417	NC	5 416.67			43,15	S	161,15	21-déc.-24	AC
CRRH.O9	CRRH-UEMOA 6.05% 2018-2033	6 333	6 333	NC	6 333			51,30	S	191,58	21-déc.-24	AC

TOTAL						6	60 000					
--------------	--	--	--	--	--	---	--------	--	--	--	--	--

OBLIGATIONS PRIVEES

FBOARD.O1	FCTC BOAD DOLI-P 6,10% 2023-2030	8 200	8 200	NC	8 200			194,60	S	252,16	20-sept.-24	AC
FDINBF.O1	FIDELIS FINANCE CAP25 7,00% 2023-2028	10 000	10 000	NC	10 000			145,62	S	330,80	20-nov.-24	ACD
FEPTC.O1	FCTC EPT 7 % 2023-2030	10 000	10 000	10 000	10 000	34	340 000	137,95	T	171,50	27-août-24	ACD
FEPTC.O2	FCTC EPT 7,25 % 2023-2033	10 000	10 000	NC	10 000			142,88	T	177,63	27-août-24	ACD
FEPTC.O3	FCTC EPT 7,50% 2023-2038	10 000		NC				147,80	T	183,75	27-août-24	ACD
FNSBC.O1	FCTC NSIA BANQUE 7 % 2020-2025	1 667	1 667	1 666	1 666.66	14	23 333	16,78	T	28,58	16-sept.-24	ACD
FORBT.O1	FCTC ORABANK 7 % 2021-2026	5 556	6 056	NC	6 055.55			43,50	T	95,28	28-sept.-24	ACD
FSNTS.O1	FCTC SONATEL C-1 6,40 % 2023-2	10 000	10 000	9 840	9 840	18	177 120	34,33	S	300,80	19-janv.-25	AC
FSNTS.O2	FCTC SONATEL C-2 6,60 % 2023-2	10 000	10 000	NC	10 000			35,40	S	310,20	19-janv.-25	AC
FTIMC.O1	FCTC TEYLIOM IMMO 7 % 2021-2028	6 667	7 133	6 666	6 666.66	21	140 000	77,05	T	114,33	8-sept.-24	ACD
ORGT.O2	ORAGROUP SA 7,15% 2021-2028	9 000	9 000	9 000	9 000	15	135 000	184,61	S	321,75	26-oct.-24	ACD
PADS.O3	PAD 6,60% 2020-2027	7 000	7 000	7 000	7 000	250	1 750 000	141,38	S	231,00	19-oct.-24	ACD
PTRC.O1	PETRO IVOIRE 6,80% 2022-2029	10 000	10 900	NC	10 900			100,14	S	333,20	15-déc.-24	ACD
SNLC.O1	SENELEC 6,50% 2018-2025	2 000	2 000	NC	2 000			47,69	S	65,00	27-sept.-24	AC
SNTS.O2	SONATEL 6,50% 2020-2027	6 000	5 550	NC	5 550			24,11	S	184,81	16-janv.-25	ACD

TOTAL						352	2 565 453					
--------------	--	--	--	--	--	-----	-----------	--	--	--	--	--

SUKUK ET TITRES ASSIMILES

SUKSN.S2	SUKUK SN 6% 2016-2026	10 000	10 750	NC	10 750			23,33	S	306,67	26-janv.-25	ACD
SUKTG.S1	SUKUK TG 6.5% 2016-2026	10 000	10 750	NC	10 750			357,47	S	373,91	17-août-24	ACD

TOTAL						0	0					
--------------	--	--	--	--	--	---	---	--	--	--	--	--

TOTAL - Marché des obligations						73 884	691 340 003					
---------------------------------------	--	--	--	--	--	--------	-------------	--	--	--	--	--

Légende :
 (#) (*) Ex-Coupon couru (#) Cours de référence amorti / Coupon couru Ex-c (#) Ex-marge de profits
 Cours du jour: Ouv.: Ouverture Clôt.: Clôture Moy.: Moyen
 Type Amort: Type d'Amortissement IF: In Fine AC: Amortissement Constant AD: Amortissement Dégressif ACD: Amortissement Constant Différé
 Période: Périodicité de paiement des coupons A: Annuelle S: Semestrielle T: Trimestrielle
 Eché.: Échéance de paiement des intérêts
 Mentions: NC: Non Coté Ex-c: Ex-coupon ou Ex-droit SP: Suspendu

INFORMATIONS
OPERATIONS EN COURS

Emetteur	Opération
SAPH CI	Paiement de dividendes de 64,80 F CFA net par action, le 12/08/2024
NESTLE CI	Paiement de dividendes de 675 F CFA net par action, le 20/08/2024

AVIS

Entité	N°	Nature	Objet
BRVM	186-2024	Suspension de cotation	Levée de la suspension du titre TPCI (TAUX DE BASE + SPREAD) % 2022-2029 (TPCI.077)
BRVM	187-2024	Paiement Intérêts	Fixation du taux d'intérêt trimestriel - TPCI (TAUX DE BASE + SPREAD) % 2022-2029
BRVM	188-2024	Transaction Sur Dossier	Transactions Sur Dossier
AMF-UMOA	20240809	Communiqué	Communiqué - AMF-UMOA
AMF-UMOA	Décision N° PAMF-UMOA/2024/210	Décision AMF-UMOA	Homologation des tarifs de la SGI MAC-AFRICAN-SGI

COMMUNIQUES

Emetteur	N°	Nature	Objet
BANK OF AFRICA SN	20240809	Notation Financière	Notation financière - BOA SENEGAL
CORIS BANK INTERNATIONAL	20240809-1	Notation Financière	Notation financière - CORIS BANK INTERNATIONAL BF

QUANTITES RESIDUELLES
MARCHE DES ACTIONS

Symbole	Titre	Quantité résiduelle à l'achat	Cours Achat / Vente			Quantité résiduelle à la vente	Cours de Référence
ABJC	SERVAIR ABIDJAN CI	11	2,225	/	2,240	5 909	2 240
BICC	BICI CI	6	9,725	/	9,800	1 830	9 800
BNBC	BERNABE CI	70	1,060	/	1,085	60	1 060
BOAB	BANK OF AFRICA BN	2	7,160	/	7,200	225	7 200
BOABF	BANK OF AFRICA BF	5	6,490	/	6,500	545	6 500
BOAC	BANK OF AFRICA CI	330	8,500	/	8,745	57	8 745
BOAM	BANK OF AFRICA ML	17	2,085	/	2,100	263	2 100
BOAN	BANK OF AFRICA NG	10	5,285	/	5,300	390	5 300
BOAS	BANK OF AFRICA SENEGAL	2	4,850	/	4,900	148	4 900
CABC	SICABLE CI	1 152	960	/	980	255	980
CBIBF	CORIS BANK INTERNATIONAL	143	10,100	/	10,295	84	10 295
CFAC	CFAO MOTORS CI	35	665	/	670	3 853	670
CIEC	CIE CI	3	1,980	/	1,985	64	1 985
ECOC	ECOBANK COTE D'IVOIRE	126	7,400	/	7,540	58	7 540
ETIT	ECOBANK TRANS. INCORP. TG	15 542	16	/	17	2 730 899	17
FTSC	FILTISAC CI	110	1,450	/	1,490	30	1 490
NEIC	NEI-CEDA CI	3	760	/	765	158	765
NSBC	NSIA BANQUE COTE D'IVOIRE	433	5,980	/	5,990	240	5 980
NTLC	NESTLE CI	17	7,350	/	7,680	21	7 675
ONTBF	ONATEL BF	52	2,595	/	2,650	180	2 650
ORAC	ORANGE COTE D'IVOIRE	4 468	13,500	/	14,000	2 475	14 000
ORGT	ORAGROUP TOGO	35	1,850	/	1,930	190	1 930
PALC	PALM CI	6	5,240	/	5,260	1	5 260
PRSC	TRACTAFRIC MOTORS CI	4	2,550	/	2,600	50	2 600
SAFC	SAFCA CI	28	855	/	920	219	860
SCRC	SUCRIVOIRE	5	525	/	530	1 059	530
SDCC	SODE CI	73	5,415	/	5,500	870	5 500
SDSC	AFRICA GLOBAL LOGISTICS CI	31	1,265	/	1,285	296	1 285
SEMC	EVIOSYS PACKAGING SIEM CI			/			700
SGBC	SOCIETE GENERALE COTE D'IVOIRE	202	20,200	/	20,450	1 721	20 450
SHEC	VIVO ENERGY CI	50	935	/	955	1	955
SIBC	SOCIETE IVOIRIENNE DE BANQUE	15	6,400	/	6,430	6	6 430
SICC	SICOR CI	10	3,010	/			3 005
SIVC	AIR LIQUIDE CI	300	560	/	565	43	560
SLBC	SOLIBRA CI			/			83 250
SMBC	SMB CI	7	12,850	/	12,900	245	12 900
SNTS	SONATEL SN	15	21,505	/	22,000	6 219	22 000
SOGC	SOGB CI	329	3,850	/	3,895	92	3 895
SPHC	SAPH CI	1 018	2,800	/	2,895	10	2 800
STAC	SETAO CI	349	690	/	700	1 467	700
STBC	SITAB CI	156	6,695	/	6,700	698	6 700
SVOC	MOVIS CI			/			2 395
TTLC	TOTALENERGIES MARKETING CI	115	2,435	/	2,440	330	2 435
TTLS	TOTALENERGIES MARKETING SN	16	2,170	/	2,185	61	2 185
UNLC	UNILEVER CI			/			6 015
UNXC	UNIWAX CI	284	410	/	435	405	435

QUANTITES RESIDUELLES

MARCHE DES DROITS

Symbole	Titre	Quantité résiduelle à l'achat	Cours Achat / Vente	Quantité résiduelle à la vente	Cours de Référence
---------	-------	-------------------------------	---------------------	--------------------------------	--------------------

QUANTITES RESIDUELLES
MARCHE DES OBLIGATIONS

Symbole	Titre	Quantité résiduelle à l'achat	Cours Achat / Vente	Quantité résiduelle à la vente	Cours de Référence
FBOAD.01	FCTC BOAD DOLI-P 6,10% 2023-2030		/ 8,200	309	8 200
FDFINBF.01	FIDELIS FINANCE CAP25 7,00% 2023-2028		/		10 000
FEPTC.01	FCTC EPT 7 % 2023-2030		/ 10,000	116	10 000
FEPTC.02	FCTC EPT 7,25 % 2023-2033		/ 10,000	1	10 000
FEPTC.03	FCTC EPT 7,50% 2023-2038		/		10 000
FNSBC.01	FCTC NSIA BANQUE 7 % 2020-2025	600	1,666.66 /		1 667
PTRC.01	PETRO IVOIRE 6,80% 2022-2029		/ 10,900	49	10 900
SNLC.01	SENELEC 6,50% 2018-2025		/ 2,000	1 825	2 000
SNTS.02	SONATEL 6,50% 2020-2027		/		5 550
FORBT.01	FCTC ORABANK 7 % 2021-2026		/ 5,601.66	6 300	6 056
FSNTS.01	FCTC SONATEL C-1 6,40 % 2023-2		/ 9,850	1 332	9 840
FSNTS.02	FCTC SONATEL C-2 6,60 % 2023-2		/		10 000
FTIMC.01	FCTC TEYLIOM IMMO 7 % 2021-2028	96	6,666.66 / 7,133.33	3 947	6 667
ORGT.02	ORAGROUP SA 7,15% 2021-2028		/ 9,000	3 680	9 000
PADS.03	PAD 6,60% 2020-2027		/ 7,000	467	7 000
EOM.010	ETAT DU MALI 6,20 % 2022-2029		/		9 890
EOM.011	ETAT DU MALI 6,40 % 2023-2030		/		10 000
EOM.012	ETAT DU MALI 6,50 % 2023-2030		/ 10,000	20	10 000
EOM.013	ETAT DU MALI 6,50 % 2024-2034		/ 10,000	10 000	10 000
EOM.03	ETAT DU MALI 6,50 % 2018-2025		/		4 000
EOM.04	ETAT DU MALI 6,50% 2019-2027		/		6 000
TPTG.02	TPTG 6% 2022-2037		/ 10,000	896	10 000
TPNE.02	TRESOR PUBLIC DU NIGER 6,50% 2019 - 2026		/		10 000
TPNE.03	TRESOR PUBLIC DU NIGER 6,5% 2020-2027		/		6 000
TPNE.04	TRESOR PUBLIC DU NIGER 6,30% 2		/		10 000
TPNE.05	TPNE 6,15 % 2022-2034		/		10 000
TPNE.06	TRESOR PUBLIC DU NIGER 6,15% 2022 - 2034		/		10 000
TPNE.07	TRESOR PUBLIC DU NIGER 6,25 % 2023-2028		/		10 000
TPCI.084	TPCI 6,00 % 2023-2030		/ 10,000	190	10 000
TPCI.085	TPCI 5,90 % 2023 - 2028		/		10 000
TPCI.086	TPCI 6,00 % 2023 - 2030		/ 10,000	147	10 000
TPCI.087	TPCI 5,90% 2024-2029		/		10 000
TPCI.088	TPCI 6,00% 2024-2031		/		10 000
TPNE.01	TRESOR PUBLIC DU NIGER 6,50% 2019-2026		/ 9,250	23	10 000
TPCI.078	TPCI 5,65% 2022-2029		/		10 000
TPCI.079	TPCI 5,75% 2023-2030		/ 9,900	70	10 000
TPCI.080	TPCI 6% 2023-2030		/ 10,000	1 021	10 000
TPCI.081	TPCI 5,90% 2023-2028		/		10 500
TPCI.082	TPCI 6,00% 2023-2030		/ 9,850	64	10 000
TPCI.083	TPCI 5,90 % 2023-2028		/ 10,000	4 995	10 000
TPCI.072	TPCI 5,65% 2022-2029		/		10 000
TPCI.073	TPCI 5,75% 2022-2032		/		10 500
TPCI.074	TPCI 5,85% 2022-2042		/		9 474
TPCI.075	TPCI 5,65% 2022-2029		/		10 700
TPCI.076	TPCI 5,75% 2022-2032		/		10 000
TPCI.077	TPCI (TAUX DE BASE + SPREAD) % 2022-2029		/		10 000
TPCI.066	TPCI 5,90% 2021-2031		/		10 000
TPCI.067	TPCI 5,90 % 2021-2036		/		10 200
TPCI.068	TPCI 5,90 % 2022-2037		/ 10,000	4	10 000
TPCI.069	TPCI 5,75 % 2022-2037		/ 10,000	272	10 000

TPCI.070	TPCI 5,75 % 2022-2037	/	9,800	2 000	10 300
TPCI.071	TPCI 5,65% 2022-2032	/			10 150
TPCI.060	TPCI 5,80% 2021-2028	/			10 000
TPCI.061	TPCI 5,90% 2021-2031	/			10 050
TPCI.062	TPCI 5,80 % 2021 -2028	/			7 920
TPCI.063	TPCI 5,90% 2021 -2031	/			8 750
TPCI.064	TPCI 5,80 % 2021 - 2028	/			10 000
TPCI.065	TPCI 5,90 % 2021-2031	/			10 700
TPCI.054	TPCI 5,90% 2020-2030	/			8 575
TPCI.055	TPCI 5,80% 2020 -2027	/			8 400
TPCI.056	TPCI 5,90% 2020- 2030	/			9 450
TPCI.057	TPCI 5,80% 2020-2027	/			7 680
TPCI.058	TPCI 5,80% 2021-2028	/			8 000
TPCI.059	TPCI 5,90% 2021-2031	/			9 056
TPCI.048	TPCI 5,80% 2020- 2027	/			5 940
TPCI.049	TPCI 5,90% 2020- 2030	/			7 564
TPCI.050	TPCI 5,90% 2020-2030	/			8 750
TPCI.051	TPCI 5,80 % 2020-2027	/			8 000
TPCI.052	TPCI 5,90 % 2020 -2030	/			8 750
TPCI.053	TPCI 5,80% 2020-2027	/			8 480
TPCI.042	TPCI 5,90% 2020-2030	/			10 000
TPCI.043	TPCI 5,90% 2020 - 2030	/	10,000	44	10 000
TPCI.044	TPCI 5,80% 2020 - 2027	/	9,800	140	9 800
TPCI.045	TPCI 5,80% 2020 -2027	/			6 000
TPCI.046	TPCI 5,90% 2020 - 2030	/			7 650
TPCI.047	TPCI 5,80% 2020 - 2027	/			6 150
TPCI.036	TPCI 5,75% 2019- 2026	/			10 000
TPCI.037	TPCI 5,80% 2019-2026	/			5 940
TPCI.038	TPCI 5,75% 2019-2026	/			6 000
TPCI.039	TPCI 5,75% 2019 - 2026	/			6 420
TPCI.040	TPCI 5,75% 2019-2026	/			6 000
TPCI.041	TPCI 5,80% 2020-2027	/			10 000
TPCI.030	TPCI 5,95% 2018-2025	/			3 000
TPCI.031	TPCI 5,75% 2019 - 2026	/			10 230
TPCI.032	TPCI 2,23% 2019-2026	/			10 000
TPCI.033	TPCI 5.75% 2019-2026	/			4 160
TPCI.034	TPCI 6% 2019-2029	/			6 188
TPCI.035	TPCI 5,75% 2019 -2026	/			10 250
TPCI.024	TPCI 6.25% 2017-2029	/			10 000
TPCI.025	TPCI 5,95% 2017-2024 A	/			10 000
TPCI.026	TPCI 5,95% 2017-2024 B	/			10 000
TPCI.027	TPCI 6% 2017-2025	/			10 250
TPCI.028	TPCI 6% 2018 - 2026	/			10 000
TPCI.029	TPCI 6% 2018-2026	/			9 700
TPBJ.08	TPBJ 6,20% 2023-2038	/	10,000	140	10 000
TPCI.017	TPCI 3% 2014-2024	/			10 000
TPCI.019	TPCI 5.99% 2015-2025	/	10,000	17	9 850
TPCI.021	TPCI 6% 2016-2028	/			9 900
TPCI.022	TPCI 5.90% 2016 - 2026	/			9 800
TPCI.023	TPCI 5.90% 2016-2026	/			10 000
TPBF.09	TPBF 6,50% 2019 - 2027	/			10 900
TPBJ.03	TPBJ 6,50% 2020-2028	/			10 000
TPBJ.04	TPBJ 5,50 % 2022-2037	/			10 000
TPBJ.05	TPBJ 5,85 % 2022-2042	/	10,000	2 970	10 000
TPBJ.06	TPBJ 5,75% 2022-2037	/	10,000	174	10 100

TPBJ.07	TPBJ 5,70% 2023-2030			/			10 000
TPBF.018	TPBF 6,50% 2023-2033			/	9,950	36	9 900
TPBF.04	TPBF 6.50% 2017-2027			/			10 000
TPBF.05	TPBF 6,50% 2017-2024			/	10,000	21	10 000
TPBF.06	TPBF 6.50% 2018-2025			/			9 850
TPBF.07	TPBF 6,50% 2018- 2025			/	10,000	270	10 000
TPBF.08	TPBF 6,50% 2019-2027			/			10 000
TPBF.012	TPBF 6.50% 2021-2031			/			9 850
TPBF.013	TPBF 6,50 % 2021 - 2031			/			10 000
TPBF.014	TPBF 6,30% 2022-2034			/	10,000	516	10 000
TPBF.015	ETAT DU BURKINA 6,30 % 2022-2			/			9 899
TPBF.016	ETAT DU BURKINA 6% 2023-2028			/			10 000
TPBF.017	TPBF 6,30 % 2023-2030			/	10,000	300	10 000
EOS.017	ETAT DU SENEGAL 6,65 % 2024-2034			/	10,000	5	10 000
EOS.07	ETAT SENEGAL 6.30% 2015-2025			/	10,000	163	10 000
EOS.08	ETAT DU SENEGAL 5,95% 2022-2034			/	10,000	219	10 000
EOS.09	ETAT DU SENEGAL 6,00 % 2023-20			/	10,000	169	10 000
TPBF.010	TPBF 6,50% 2020 - 2028			/			6 667
TPBF.011	TPBF 6,50 % 2020-2028			/	6,668	579	6 668
EOS.011	ETAT DU SENEGAL 6,35 % 2023-2033			/	10,000	56	10 000
EOS.012	ETAT DU SENEGAL 6,15 % 2023-2028			/	9,500	43	9 500
EOS.013	ETAT DU SENEGAL 6,30 % 2023-2030			/	9,850	574	9 850
EOS.014	ETAT DU SENEGAL 6,50 % 2023-2033	30	10,000	/			10 000
EOS.015	ETAT DU SENEGAL 6,25 % 2024-2029			/	9,850	432	9 850
EOS.016	ETAT DU SENEGAL 6,45 % 2024-2031			/			10 000
EOM.05	ETAT DU MALI 6,50% 2020-2028			/	8,000	713	8 000
EOM.06	ETAT DU MALI 6,50% 2020-2027			/	8,000	845	8 000
EOM.07	ETAT DU MALI 6.50% 2021-2031			/	8,750	4 270	8 750
EOM.08	ETAT DU MALI 6,20 % 2022-2032			/	10,000	127	10 000
EOM.09	ETAT DU MALI 6,30% 2022-2032			/			9 800
EOS.010	ETAT DU SENEGAL 6,15 % 2023-2030	4	9,700	/			9 700
BIDC.04	BIDC-EBID 6.10% 2017-2027			/	3,750	961	3 750
BIDC.05	BIDC-EBID 6,40% 2019-2026			/			10 000
BIDC.06	BIDC-EBID 6,50 % 2021-2028			/	8,000	30	8 000
BIDC.07	BIDC-EBID 5,90% 2022-2029			/	9,500	11 014	9 500
CRRH.010	CRRH-UEMOA 6,10% 2022-2037			/	9,800	69	10 000
CRRH.02	CRRH-UEMOA 6.10% 2012-2024			/			9 800
CRRH.04	CRRH-UEMOA 6% 2014-2024			/			10 000
CRRH.05	CRRH-UEMOA 5.85% 2015-2025			/	10,000	40	10 000
CRRH.06	CRRH-UEMOA 5.85% 2016-2026			/			10 000
CRRH.07	CRRH-UEMOA 5.95% 2017-2029			/	4,583	1 100	4 583
CRRH.08	CRRH-UEMOA 5.95% 2018-2030			/			5 417
CRRH.09	CRRH-UEMOA 6.05% 2018-2033			/			6 333

SUKUK ET TITRES ASSIMILES

Symbole	Titre	Quantité résiduelle à l'achat	Cours Achat / Vente	Quantité résiduelle à la vente	Cours de Référence
SUKSN.S2	SUKUK SN 6% 2016-2026		/		10 750
SUKTG.S1	SUKUK TG 6.5% 2016-2026		/		10 750

CALENDRIER DES ASSEMBLEES GENERALES
ANNEE : 2024

Société	Nature	Date	Heure	Lieu
SUCRIVOIRE	Mixte	26/08/2024	09:30:00	VISIOCONFERENCE
BANK OF AFRICA NG	Extraordinaire	22/08/2024	10:00:00	Centre de Formation de la BOA-NIGER (sise à BOA-Siège)
BANK OF AFRICA BN	Extraordinaire	20/08/2024	10:00:00	NOVOTEL, salle Baobab 2 & 3 à Cotonou
BANK OF AFRICA SN	Extraordinaire	16/08/2024	09:30:00	3ème Etage Immeuble Elan I, Almadies, Zone 12, Route de Ngor à Dakar
BANK OF AFRICA BF	Extraordinaire	13/08/2024	10:00:00	Hôtel BRAVIA à la Salle LAAFI
BANK OF AFRICA ML	Extraordinaire	13/08/2024	09:30:00	Immeuble BANK OF AFRICA, Avenue du Mali, Quartier ACI 2000
AIR LIQUIDE CI	Mixte	22/07/2024	14:00:00	SALLE DE CONFÉRENCE DE LA CRRAE-UMOA, à Abidjan
VIVO ENERGY CI	Ordinaire	28/06/2024	09:30:00	Espace Crystal situé à Marcory zone 4C, 805 rue Chevalier de Clieu non loin des Sapeurs Pompiers
SODECI	Ordinaire	27/06/2024	08:30:00	VISIOCONFERENCE
SERVAIR ABIDJAN CI	Ordinaire	27/06/2024	11:00:00	Salle JEWELS de la CGECI sise au Plateau, Avenue Lamblin
UNIWAX CI	Ordinaire	27/06/2024	09:00:00	Espace Latrille Events, sis à Abidjan, Cocody II-Plateaux (Carrefour Duncan)
CFAO MOTORS CI	Mixte	27/06/2024	09:00:00	Siège social sis à Abidjan, 117, Boulevard de Marseille
CIE CI	Ordinaire	26/06/2024	10:00:00	Visioconférence
SAFCA CI	Ordinaire	25/06/2024	10:00:00	Siège de la société, sis à Abidjan, 1, Rue des Carrossiers, Zone 3 C (Face SOCOCE Treichville)
ORAGROUP	Mixte	25/06/2024	10:00:00	Hôtel 2 Février situé à Place de l'indépendance BP 131 Lomé
ONATEL BF	Ordinaire	24/06/2024	10:30:00	ROYAL BEACH HÔTEL, OUAGADOUGOU-BURKINA FASO
SITAB	Ordinaire	21/06/2024	10:00:00	SALLE JEWELS de la CGECI (Plateau)
TRACTAFRIC CI	Ordinaire	21/06/2024	10:00:00	Hôtel AZALAI ABIDJAN
TOTAL	Mixte	21/06/2024	10:00:00	Radisson Blu Hotel Abidjan Airport sis au boulevard de l'Aéroport Abidjan, Port Bouët
FILTISAC CI	Ordinaire	20/06/2024	10:00:00	Espace Latrille Events - Salle KOSSIA, II-Plateaux Boulevard Latrille, Abidjan - Cocody
BERNABE CI	Ordinaire	20/06/2024	10:00:00	ABIDJAN, salle de conférence GEWELS de la Maison du Patronat Ivoirien (CGECI) au Plateau
SMB	Ordinaire	14/06/2024	09:30:00	Amphithéâtre de la CGECI (La Maison de l'Entreprise) sis à Abidjan-Plateau, à l'Angle du Boulevard de la République et de l'Avenue Lamblin
MOVIS CI	Extraordinaire	14/06/2024	10:45:00	Siège social de MOVIS CI (Situé à Vridi, zone Industrielle, dans la Rue des Conteneurs)
MOVIS CI	Ordinaire	14/06/2024	09:30:00	Siège social de MOVIS CI (Situé à Vridi, en zone Industrielle, dans la Rue des Conteneurs)
PALM CI	Ordinaire	13/06/2024	09:00:00	VISIOCONFERENCE
NESTLE CI	Ordinaire	11/06/2024	10:00:00	Espace CRYSTAL, situé à Abidjan, Zone 4 C, 08 Rue du Chevalier de Clieu « Salle DIAMANT »
ECOBANK TG	Mixte	06/06/2024	10:00:00	Salle de conférence du Centre Panafricain Ecobank, 2365, Boulevard du Mono, Lomé, Togo
SAPH CI	Ordinaire	04/06/2024	09:00:00	VISIOCONFERENCE
SIB	Mixte	04/06/2024	10:00:00	CRRAE-UMOA (Abidjan - Plateau Angle Boulevard Botreau Roussel, Rue Privée CRRAE-UMOA)
SOLIBRA	Ordinaire	31/05/2024	09:30:00	Espace LATRILLE EVENTS, Cocody Boulevard Latrille, Carrefour Duncan
SETAO CI	Ordinaire	30/05/2024	10:00:00	Hôtel TIAMA (salon EBENE)
TOTAL SENEGAL S.A.	Ordinaire	29/05/2024	10:00:00	Hôtel Radisson Blu Dakar
NEI-CEDA CI	Ordinaire	28/05/2024	10:00:00	Hôtel TIAMA, Abidjan - Plateau
SGB CI	Mixte	28/05/2024	09:00:00	Espace Latrille Events, sis à Abidjan Commune de Cocody, aux Deux-Plateaux Boulevard Latrille
BICI CI	Ordinaire	27/05/2024	10:00:00	Auditorium de la Maison des Entreprises (CGECI) sise au Plateau
BICI CI	Extraordinaire	27/05/2024	11:30:00	Auditorium de la Maison des Entreprises (CGECI) sise au Plateau
SOGB	Ordinaire	24/05/2024	10:30:00	Immeuble CRRAE - UEMOA sis à Abidjan Plateau
NSBC	Ordinaire	23/05/2024	10:30:00	Amphithéâtre de la Caisse de Retraite par Répartition avec Epargne de l'UMOA (CRRAE-UMOA), sis à Abidjan-Plateau, boulevard Botreau ROUSSEL
ECOBANK CI	Ordinaire	25/04/2024	10:00:00	Hôtel Radisson Blu, sis à Abidjan Port-Bouët, route de l'Aéroport International Félix Houphouët Boigny

SONATEL	Ordinaire	25/04/2024	10:00:00	PAR VISIOCONFERENCE dans ses locaux situés au Technopole à Dakar
BANK OF AFRICA ML	Ordinaire	23/04/2024	09:30:00	Siège de la banque à l'Immeuble BANK OF AFRICA, Avenue du Mali, Quartier ACI 2000
BANK OF AFRICA SN	Ordinaire	18/04/2024	09:30:00	Immeuble Elan II au 2ème Etage, Almadies, Zone 12, Route de Ngor à Dakar
ORANGE CI	Ordinaire	16/04/2024	10:00:00	Siège de la société, sis à Abidjan, Cocody Riviera Golf, Boulevard de France, Immeuble Orange Village
BANK OF AFRICA BN	Ordinaire	12/04/2024	09:00:00	Hôtel Golden Tulip à Cotonou
CORIS BANK INTERNATIONAL	Ordinaire	12/04/2024	09:00:00	Sopatel Hôtel Silmandé
SICABLE	Ordinaire	05/04/2024	10:00:00	Hôtel TIAMA, ABIDJAN
BANK OF AFRICA NG	Ordinaire	04/04/2024	10:00:00	Centre de Formation de BOA-NIGER (BOA-Siège)
BANK OF AFRICA BF	Ordinaire	28/03/2024	10:00:00	Salle WANGO I à l'hôtel LANCASTER (EX LAICO HOTEL) OUAGA 2000
BANK OF AFRICA CI	Ordinaire	28/03/2024	10:00:00	Salle Fromager de l'hôtel IVOTEL du Plateau (10ème étage)
AIR LIQUIDE CI	Ordinaire	10/01/2024	10:00:00	Salle de conférence de la CRRAE-UMOA

L'actualité de la BRVM sur nos plateformes digitales

Infos BRVM

Pour recevoir les informations boursières par SMS, souscrivez :



Côte d'Ivoire : *430#
Bénin : *430*15#



Côte d'Ivoire : #139#
Burkina Faso : *310#



Côte d'Ivoire : *431#
Niger : *512*9#
Togo : *310#

Site web

www.brvm.org



Application Mobile

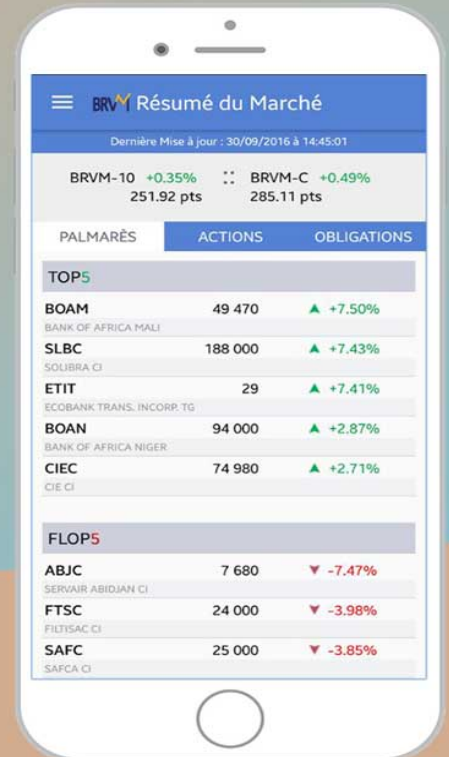

Nous suivre sur :

