

BRVM COMPOSITE	230,21
Variation Jour	0,32 %
Variation annuelle	7,50 %

BRVM 30	114,95
Variation Jour	0,50 %
Variation annuelle	6,58 %

BRVM PRESTIGE	108,76
Variation Jour	0,16 %
Variation annuelle	7,18 %

Evolution des indices

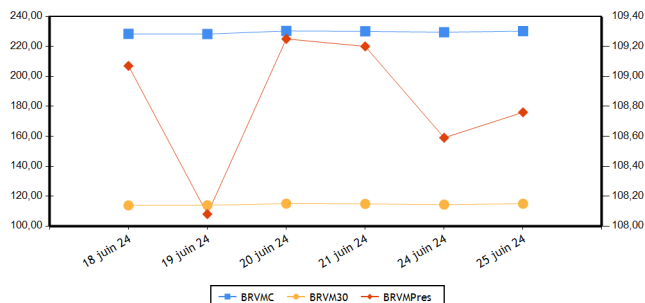

Volumes et valeurs transigés

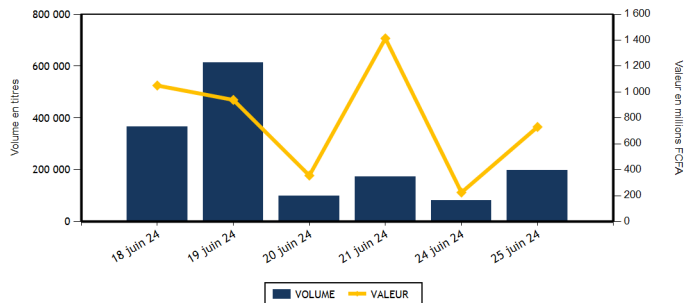

Actions	Niveau	Evol. Jour
Capitalisation boursière (FCFA)(Actions & Droits)	8 564 566 508 524	0,32 %
Volume échangé (Actions & Droits)	171 678	110,20 %
Valeur transigée (FCFA) (Actions & Droits)	463 265 769	108,31 %
Nombre de titres transigés	42	0,00 %
Nombre de titres en hausse	16	-11,11 %
Nombre de titres en baisse	15	66,67 %
Nombre de titres inchangés	11	-26,67 %

Obligations	Niveau	Evol. Jour
Capitalisation boursière (FCFA)	10 211 204 429 852	-0,03 %
Volume échangé	26 938	4 727,60 %
Valeur transigée (FCFA)	267 581 800	8 540,97 %
Nombre de titres transigés	8	33,33 %
Nombre de titres en hausse	1	0,00 %
Nombre de titres en baisse	1	0,00 %
Nombre de titres inchangés	6	50,00 %

PLUS FORTES HAUSSES

Titres	Cours	Evol. Jour	Evol. annuelle
PALM CI (PALC)	6 200	3,51 %	-8,15 %
BERNABE CI (BNBC)	960	3,23 %	-4,00 %
AFRICA GLOBAL LOGISTICS CI (SDSC)	1 265	2,85 %	-6,30 %
CIE CI (CIEC)	2 055	2,75 %	20,88 %
CORIS BANK INTERNATIONAL (CBIBF)	10 645	2,36 %	14,46 %

PLUS FORTES BAISES

Titres	Cours	Evol. Jour	Evol. annuelle
SAFCA CI (SAFC)	910	-7,14 %	-29,73 %
AIR LIQUIDE CI (SIVC)	455	-7,14 %	-45,18 %
SUCRIVOIRE (SCRC)	475	-6,86 %	0,00 %
UNIWAX CI (UNXC)	390	-4,88 %	-27,10 %
TRACTAFRIC MOTORS CI (PRSC)	2 200	-4,14 %	15,79 %

INDICES PAR COMPARTIMENT

Base = 100 au 02 janvier 2023	Nombre de sociétés	Valeur	Evol. Jour	Evol. annuelle	Volume	Valeur	PER moyen
BRVM-PRESTIGE	10	108,76	0,16 %	7,18 %	25 299	195 271 175	6,67
BRVM-PRINCIPAL	36	111,15	0,51 %	6,92 %	146 379	267 994 594	9,01

INDICES SECTORIELS

Base = 100 au 14 juin 1999	Nombre de sociétés	Valeur	Evol. Jour	Evol. annuelle	Volume	Valeur	PER moyen
BRVM - INDUSTRIE	11	106,28	-0,65 %	5,20 %	10 006	27 800 440	7,95
BRVM - SERVICES PUBLICS	5	584,92	1,01 %	10,06 %	14 765	118 158 580	9,18
BRVM - FINANCES	15	91,91	-0,43 %	6,35 %	56 654	171 731 039	5,89
BRVM - TRANSPORT	2	310,68	2,77 %	-6,13 %	9 813	11 976 160	4,02
BRVM - AGRICULTURE	5	166,26	1,01 %	2,91 %	47 134	101 370 310	11,47
BRVM - DISTRIBUTION	7	334,51	-0,11 %	1,92 %	33 131	32 095 705	39,06
BRVM - AUTRES SECTEURS	1	943,92	0,66 %	-15,00 %	175	133 535	-

Indicateurs	BRVM COMPOSITE
PER moyen du marché	8,03
Taux de rendement moyen du marché	8,68
Taux de rentabilité moyen du marché	10,29
Nombre de sociétés cotées	46
Nombre de lignes obligataires	145
Volume moyen annuel par séance	380 253,00
Valeur moyenne annuelle par séance	1 135 519 930,79

Indicateurs	BRVM COMPOSITE
Ratio moyen de liquidité	4,75
Ratio moyen de satisfaction	19,03
Ratio moyen de tendance	400,62
Ratio moyen de couverture	24,96
Taux de rotation moyen du marché	0,02
Prime de risque du marché	6,70
Nombre de SGI participantes	30

Définitions

Volume moyen annuel par séance = Volume annuel échangé / nombre de séances
 Valeur moyenne annuelle par séance = Valeur annuelle échangée / nombre de séances
 Ratio moyen de liquidité = Moyenne des ratios de liquidité (Titres échangés / Volume des ordres de vente)
 Ratio moyen de satisfaction = Moyenne des ratios de satisfaction (Titres échangés / Volume des ordres d'achat)
 Ratio moyen de tendance = Moyenne des ratios de tendance (Volume des ordres d'achat / Volume des ordres de vente)
 Ratio moyen de couverture = Moyenne des ratios de couverture (Volume des ordres de vente / Volume des ordres d'achat)
 Taux moyen de rotation = moyenne des taux de rotation des actions cotées (volume transigé/capital flottante)
 PER moyen du marché = moyenne des PER des actions cotées ayant un PER positif
 Taux de rendement moyen = moyenne des taux de rendement des actions cotées ayant distribué un dividende
 Taux de rentabilité moyen = moyenne des taux de rentabilité des actions cotées
 Prime de risque du marché = (1 / le PER moyen du marché) - le taux de référence actuel des emprunts d'Etat

BOURSE REGIONALE DES VALEURS MOBILIERES
 Siège Social : Abidjan - Côte d'Ivoire, 18 av. Joseph Anoma
 Adresse : 01 BP 3802 Abidjan 01
 Tel : +225 20 31 55 50 / +225 20 32 66 85
 Fax : +225 20 32 66 84
 E-mail : brvm@brvm.org Site web : www.brvm.org



MARCHE DES ACTIONS

Sect. Act. (*)	Symbole	Titre	Cours Précédent	Cours du jour		Variation jour	Séance de cotation		Cours Référence	Variation de l'année précédente	Dernier dividende payé		Rdt. Net	PER	
				Ouv.	Clôt.		Volume	Valeur			Montant net	Date			
COMPARTIMENT PRESTIGE			108,76	points		0,16 %									
AGR	PALC	PALM CI	5 990	5 985	6 200	3,51 %	11 513	66 625 920	6 200	-8,15 %	1 213,63	19-juil.-23	19,57 %	4,95	
AGR	SPHC	SAPH CI	2 580	2 580	2 600	0,78 %	2 403	6 203 740	2 600	10,64 %	294,30	29-sept.-23	11,32 %	10,66	
DIS	TTLT	TOTALENERGIES MARKETING CI	2 125	2 095	2 125	0,00 %	858	1 811 040	2 125	18,06 %	176,00	21-sept.-23	8,28 %	15,36	
DIS	TTLS	TOTALENERGIES MARKETING SN	2 500	2 500	2 495	-0,20 %	2 139	5 203 675	2 290	-0,20 %	207,58	28-juin-24	8,32 %	20,42	
FIN	ORGT	ORAGROUP TOGO	1 890	1 850	1 850	-2,12 %	260	481 000	1 850	-29,92 %	59,52	17-juil.-20	3,22 %		
FIN	SGBC	SOCIETE GENERALE COTE D'IVOIRE	19 405	19 405	19 405	0,00 %	571	11 130 890	19 405	20,90 %	1 553,85	25-juin-24	8,01 %	6,21	
IND	NTLC	NESTLE CI	7 500	7 500	7 500	0,00 %	2 822	20 944 035	7 500	1,56 %	728,10	8-août-23	9,71 %	10,00	
IND	SMBC	SMB CI	12 500	12 500	12 505	0,04 %	29	362 570	12 505	18,76 %	720,00	31-août-23	5,76 %	5,65	
SPU	ONTBF	ONATEL BF	2 850	2 860	2 880	1,05 %	521	1 496 390	2 880	26,32 %	287,88	26-juin-23	10,00 %	9,73	
SPU	SNTS	SONATEL SN	19 430	19 430	19 420	-0,05 %	4 183	81 011 915	19 420	8,01 %	1 575,00	17-mai-24	8,11 %	5,85	
TOTAL							25 299	195 271 175							

COMPARTIMENT PRINCIPAL			111,15	points		0,51 %									
AGR	SCRC	SUCRIVOIRE	510	510	475	-6,86 %	29 152	14 188 700	475	0,00 %	40,50	20-août-21	8,53 %		
AGR	SICC	SICOR CI	3 000	NC	NC	0,00 %			3 000	-0,83 %	1 919,00	25-sept.-00		15,10	
AGR	SOGC	SOGB CI	3 725	3 525	3 700	-0,67 %	4 066	14 351 950	3 700	13,15 %	558,00	17-juil.-23	15,08 %	15,17	
AUT	STAC	SETAO CI	760	760	765	0,66 %	175	133 535	765	-15,00 %	66,15	18-juil.-22	8,65 %		
DIS	ABJC	SERVAIR ABIDJAN CI	2 095	2 095	2 135	1,91 %	869	1 843 550	2 135	60,53 %	92,00	31-août-23	4,31 %	17,45	
DIS	BNBC	BERNABE CI	930	960	960	3,23 %	3	2 880	960	-4,00 %	150,00	24-juil.-23	15,63 %	176,64	
DIS	CFAC	CFAO MOTORS CI	700	700	700	0,00 %	4 821	3 286 760	700	-16,67 %	27,45	15-sept.-23	3,92 %	19,84	
DIS	PRSC	TRACTAFRIC MOTORS CI	2 295	2 200	2 200	-4,14 %	102	224 400	2 200	15,79 %	224,10	13-sept.-23	10,19 %	10,81	
DIS	SHEC	VIVO ENERGY CI	820	820	820	0,00 %	24 339	19 723 400	820	3,80 %	53,00	28-déc.-23	6,46 %	12,88	
FIN	BICC	BICI CI	10 160	10 300	10 300	1,38 %	32	329 600	10 300	37,52 %	540,90	27-juin-24	5,25 %	10,28	
FIN	BOAB	BANK OF AFRICA BN	6 570	6 600	6 600	0,46 %	5 867	38 809 060	6 600	3,77 %	706,00	27-mai-24	10,70 %	6,22	
FIN	BOABF	BANK OF AFRICA BF	6 500	6 450	6 500	0,00 %	1 576	10 222 510	6 500	-6,88 %	704,00	6-mai-24	10,83 %	4,92	
FIN	BOAC	BANK OF AFRICA CI	7 295	7 295	7 300	0,07 %	1 552	11 326 510	7 300	5,87 %	684,00	29-avr.-24	9,37 %	5,60	
FIN	BOAM	BANK OF AFRICA ML	1 550	1 550	1 550	0,00 %	7 482	11 300 055	1 550	5,08 %	144,00	21-mai-24	9,29 %	4,91	
FIN	BOAN	BANK OF AFRICA NG	5 250	5 250	5 300	0,95 %	4 022	21 168 615	5 300	-1,67 %	609,15	31-mai-24	11,49 %	6,84	
FIN	BOAS	BANK OF AFRICA SENEGAL	3 800	4 000	3 810	0,26 %	917	3 668 510	3 810	19,06 %	300,00	27-juin-24	7,87 %	5,37	
FIN	CBIBF	CORIS BANK INTERNATIONAL	10 400	10 405	10 645	2,36 %	1 669	17 493 765	10 645	14,46 %	525,00	6-juil.-23	4,93 %	5,30	
FIN	ECOC	ECOBANK COTE D'IVOIRE	6 950	6 950	6 950	0,00 %	684	4 753 800	6 950	2,21 %	594,00	30-mai-24	8,55 %	7,96	
FIN	ETIT	ECOBANK TRANS. INCORP. TG	17	17	17	0,00 %	25 581	417 984	17	-10,53 %	0,60	8-juin-23	3,56 %	1,27	
FIN	NSBC	NSIA BANQUE COTE D'IVOIRE	6 230	6 250	6 000	-3,69 %	3 381	20 652 995	6 000	0,00 %	363,60	7-juil.-23	6,06 %	4,26	
FIN	SAFC	SAFCA CI	980	910	910	-7,14 %	9	8 190	910	-29,73 %	23,04	29-juil.-11			
FIN	SIBC	SOCIETE IVOIRIENNE DE BANQUE	6 450	6 930	6 455	0,08 %	3 051	19 967 555	6 455	20,65 %	495,00	11-août-23	7,67 %	7,42	
IND	CABC	SICABLE CI	1 060	1 000	1 060	0,00 %	268	285 150	1 060	-4,50 %	79,58	31-mai-24	7,51 %	4,39	
IND	FTSC	FILTISAC CI	1 330	1 335	1 350	1,50 %	341	458 830	1 350	-26,63 %	235,00	30-juil.-21	17,41 %	6,19	
IND	NEIC	NEI-CEDA CI	840	835	815	-2,98 %	331	272 615	815	12,41 %	81,78	25-juin-24	10,03 %	8,91	
IND	SEMC	EVIOSYS PACKAGING SIEM CI	700	SP	SP	0,00 %			700	0,00 %	14,00	28-déc.-21	2,00 %	7,40	
IND	SIVC	AIR LIQUIDE CI	490	500	455	-7,14 %	1 334	621 540	455	-45,18 %	63,00	29-sept.-17		9,87	
IND	SLBC	SOLIBRA CI	83 250	SP	SP	0,00 %			83 250	-4,31 %	4 050,00	12-août-22	4,86 %	9,09	

IND	STBC	SITAB CI	7 200	7 000	7 000	-2,78 %	440	3 080 000	7 000	17,75 %	551,00	27-juil.-23	7,87 %	10,09
IND	UNLC	UNILEVER CI	6 500	6 500	6 500	0,00 %	6	39 000	6 500	30,00 %	1 233,00	9-juil.-12		
IND	UNXC	UNIWAX CI	410	410	390	-4,88 %	4 435	1 736 700	390	-27,10 %	60,75	29-juil.-22	15,58 %	
SPU	CIEC	CIE CI	2 000	1 995	2 055	2,75 %	7 528	15 160 520	2 055	20,88 %	157,50	31-juil.-23	7,66 %	10,82
SPU	ORAC	ORANGE COTE D'IVOIRE	11 755	11 760	12 000	2,08 %	1 106	13 087 050	12 000	10,09 %	780,00	3-juin-24	6,50 %	11,67
SPU	SDCC	SODE CI	5 340	5 050	5 335	-0,09 %	1 427	7 402 705	5 335	11,84 %	450,00	15-sept.-23	8,43 %	7,84
TRP	SDSC	AFRICA GLOBAL LOGISTICS CI	1 230	1 230	1 265	2,85 %	9 813	11 976 160	1 265	-6,30 %	92,00	20-nov.-23	7,27 %	4,02
TRP	SVOC	MOVIS CI	2 395	SP	SP	0,00 %			2 395	0,00 %	270,00	5-juil.-99		
TOTAL							146 379	267 994 594						

TOTAL
TOTAL - Marché des actions

171 678 463 265 769

Secteurs d'activités (*): AGR = Agriculture, AUT = Autres Secteurs, DIS = Distribution, FIN = Finances, IND = Industrie, TRP = Transport, SPU = Services Publics

MARCHE DES DROITS

Symbole	Titre	Cours Précédent	Cours du jour		Variation jour	Séance de cotation		Cours Référence	Variation depuis l'origine	Parité	Période de négociation	
			Ouv.	Clôt.		Volume	Valeur				Début	fin

TOTAL
TOTAL - Marché des droits
Légende:

(d) Ex-dividende (V) Variation par rapport au cours de référence

Cours du jour: Ouv.: Ouverture Clôt.: Clôture Moy.: Moyen

Mentions: NC: Non Coté Ex-c: Ex-coupon Ex-d: Ex-droit SP: Suspendu Val-T: Valeur Théorique

PER = Cours / BNPA selon les données disponibles Rdt. Net: Rendement net (DNPA / Cours)

Comp.: 1 - Premier Compartiment 2 - Second Compartiment 3 - Compartiment de croissance

Ratio de liquidité = Titres échangés / Volume des ordres de vente

: Progression de l'indice sectoriel : Stabilité de l'indice sectoriel : Recul de l'indice sectoriel

MARCHE DES OBLIGATIONS

Symbole	Titre	Valeur nominale	Cours Précédent	Cours du jour	Cours Référence	Séance de cotation	Coupon couru	Coupon d'intérêt	Période	Montant net	Eché.	Type Amort
OBLIGATIONS D'ETAT												
EOM.010	ETAT DU MALI 6,20 % 2022-2029	10 000	9 890	NC	9 890		337,10	A	620,00	9-déc.-24	ACD	
EOM.011	ETAT DU MALI 6,40 % 2023-2030	10 000	10 000	NC	10 000		138,52	A	640,00	7-avr.-25	ACD	
EOM.012	ETAT DU MALI 6,50 % 2023-2030	10 000	10 000	NC	10 000		591,39	A	650,00	28-juil.-24	ACD	
EOM.03	ETAT DU MALI 6,50 % 2018-2025	4 000	4 000	NC	4 000		186,52	A	260,00	7-oct.-24	AC	
EOM.04	ETAT DU MALI 6,50% 2019-2027	8 000	8 000	NC	8 000		495,85	A	520,00	12-juil.-24	AC	
EOM.05	ETAT DU MALI 6,50% 2020-2028	8 000	8 000	NC	8 000		128,22	A	520,00	27-mars-25	ACD	
EOM.06	ETAT DU MALI 6,50% 2020-2027	8 000	8 160	8 160	8 160	45	367 200	293,91	A	520,00	2-déc.-24	AC
EOM.07	ETAT DU MALI 6.50% 2021-2031	8 750	8 750	NC	8 750		109,08	A	568,75	16-avr.-25	AC	
EOM.08	ETAT DU MALI 6,20 % 2022-2032	10 000	10 000	NC	10 000		494,64	A	620,00	7-sept.-24	ACD	
EOM.09	ETAT DU MALI 6,30% 2022-2032	10 000	10 000	NC	10 000		342,54	A	630,00	9-déc.-24	ACD	
EOS.010	ETAT DU SENEGAL 6,15 % 2023-2030	10 000	10 000	NC	10 000		147,07	S	307,50	29-sept.-24	ACD	
EOS.011	ETAT DU SENEGAL 6,35 % 2023-2033	10 000	10 000	NC	10 000		151,85	S	317,50	29-sept.-24	ACD	
EOS.012	ETAT DU SENEGAL 6,15 % 2023-2028	10 000	10 000	NC	10 000		223,02	S	307,50	14-août-24	ACD	
EOS.013	ETAT DU SENEGAL 6,30 % 2023-2030	10 000	10 000	NC	10 000		228,46	S	315,00	14-août-24	ACD	
EOS.014	ETAT DU SENEGAL 6,50 % 2023-2033	10 000	10 000	NC	10 000		235,71	S	325,00	14-août-24	ACD	
EOS.07	ETAT SENEGAL 6.30% 2015-2025	10 000	10 000	NC	10 000		53,51	S	317,59	25-nov.-24	ACD	
EOS.08	ETAT DU SENEGAL 5,95% 2022-2034	10 000	10 000	NC	10 000		291,00	A	595,00	29-déc.-24	ACD	
EOS.09	ETAT DU SENEGAL 6,00 % 2023-20	10 000	10 000	10 000	10 000	5	50 000	143,48	S	300,00	29-sept.-24	ACD
TPBF.010	TPBF 6,50% 2020 - 2028	6 667	6 600	NC	6 600.01		114,22	S	216,67	20-sept.-24	ACD	
TPBF.011	TPBF 6,50 % 2020-2028	7 501	7 501	NC	7 501		225,03	S	243,78	9-juil.-24	ACD	
TPBF.012	TPBF 6.50% 2021-2031	10 000	10 000	NC	10 000		162,50	S	325,00	25-sept.-24	ACD	
TPBF.013	TPBF 6,50 % 2021 - 2031	10 000	10 000	NC	10 000		305,36	S	325,00	6-juil.-24	ACD	
TPBF.014	TPBF 6,30% 2022-2034	10 000	10 000	10 000	10 000	25 090	250 899 000	198,59	S	315,00	1-sept.-24	ACD
TPBF.015	ETAT DU BURKINA 6,30 % 2022-2	10 000	9 999	NC	9 999		70,19	S	315,00	15-nov.-24	ACD	
TPBF.016	ETAT DU BURKINA 6% 2023-2028	10 000	10 000	NC	10 000		275,27	S	300,00	10-juil.-24	ACD	
TPBF.017	TPBF 6,30 % 2023-2030	10 000	10 000	NC	10 000		254,75	S	630,00	12-oct.-24	ACD	
TPBF.018	TPBF 6,50% 2023-2033	10 000	9 900	NC	9 900		262,84	S	650,00	12-oct.-24	ACD	
TPBF.04	TPBF 6.50% 2017-2027	10 000	10 000	NC	10 000		259,29	S	323,22	31-juil.-24	ACD	
TPBF.05	TPBF 6,50% 2017-2024	10 000	10 000	NC	10 000		317,90	S	325,00	29-juin-24	ACD	
TPBF.06	TPBF 6.50% 2018-2025	10 000	9 850	NC	9 850		35,52	S	325,00	5-déc.-24	ACD	
TPBF.07	TPBF 6,50% 2018- 2025	10 000	10 000	NC	10 000		72,42	S	325,00	15-nov.-24	AC	
TPBF.08	TPBF 6,50% 2019-2027	10 000	10 000	NC	10 000		88,80	S	326,78	6-nov.-24	ACD	
TPBF.09	TPBF 6,50% 2019 - 2027	10 000	10 600	NC	10 600		138,52	S	325,00	8-oct.-24	ACD	
TPBJ.03	TPBJ 6,50% 2020-2028	10 000	10 000	NC	10 000		541,67	A	650,00	25-août-24	AC	
TPBJ.04	TPBJ 5,50 % 2022-2037	10 000	10 000	NC	10 000		174,79	A	550,00	1-mars-25	AC	
TPBJ.05	TPBJ 5,85 % 2022-2042	10 000	9 300	9 300	9 300	32	297 600	185,92	A	585,00	1-mars-25	ACD
TPBJ.06	TPBJ 5,75% 2022-2037	10 000	10 000	NC	10 000		523,16	A	575,00	28-juil.-24	ACD	
TPBJ.07	TPBJ 5,70% 2023-2030	10 000	10 001	NC	10 001		162,41	A	570,00	13-mars-25	AC	
TPBJ.08	TPBJ 6,20% 2023-2038	10 000	10 000	NC	10 000		176,66	A	620,00	13-mars-25	AC	
TPCI.017	TPCI 3% 2014-2024	10 000	10 000	NC	10 000		4,92	S	150,00	19-déc.-24	ACD	
TPCI.019	TPCI 5.99% 2015-2025	10 000	9 850	NC	9 850		68,93	A	599,00	14-mai-25	ACD	
TPCI.021	TPCI 6% 2016-2028	10 000	10 000	NC	10 000		128,22	A	600,00	8-avr.-25	ACD	
TPCI.022	TPCI 5.90% 2016 - 2026	10 000	10 000	NC	10 000		16,16	A	590,00	15-juin-25	ACD	
TPCI.023	TPCI 5.90% 2016-2026	10 000	10 000	NC	10 000		356,26	A	590,00	17-nov.-24	ACD	
TPCI.024	TPCI 6.25% 2017-2029	10 000	10 001	NC	10 001		147,76	S	312,50	30-sept.-24	ACD	
TPCI.025	TPCI 5,95% 2017-2024 A	10 000	10 000	NC	10 000		100,79	S	297,50	24-oct.-24	ACD	
TPCI.026	TPCI 5,95% 2017-2024 B	10 000	10 000	NC	10 000		74,38	S	297,50	10-nov.-24	ACD	
TPCI.027	TPCI 6% 2017-2025	10 000	10 250	NC	10 250		293,44	S	300,00	29-juin-24	ACD	
TPCI.028	TPCI 6% 2018 - 2026	10 000	9 675	NC	9 675		537,70	A	600,00	2-août-24	ACD	
TPCI.029	TPCI 6% 2018-2026	10 000	9 600	NC	9 600		819,67	A	600,00	19-avr.-24	ACD	
TPCI.030	TPCI 5,95% 2018-2025	3 000	3 000	NC	3 000		19,34	S	295,00	13-déc.-24	ACD	
TPCI.031	TPCI 5,75% 2019 - 2026	10 000	10 230	NC	10 230		7,88	A	575,00	20-juin-25	ACD	
TPCI.032	TPCI 2,23% 2019-2026	10 000		NC			3,05	A	223,00	20-juin-25	ACD	
TPCI.033	TPCI 5.75% 2019-2026	4 000	4 160	NC	4 160		61,12	A	230,00	20-mars-25	ACD	
TPCI.034	TPCI 6% 2019-2029	6 250	6 250	NC	6 250		99,66	A	375,00	20-mars-25	ACD	
TPCI.035	TPCI 5,75% 2019 -2026	10 000	10 250	NC	10 250		549,86	A	575,00	11-juil.-24	ACD	
TPCI.036	TPCI 5,75% 2019- 2026	10 000	10 000	NC	10 000		485,45	A	575,00	21-août-24	ACD	
TPCI.037	TPCI 5,80% 2019-2026	6 000	6 000	NC	6 000		193,97	A	348,00	4-déc.-24	ACD	

TPCI.038	TPCI 5,75% 2019-2026	6 000	6 000	NC	6 000	192,30	A	345,00	4-déc.-24	ACD
TPCI.039	TPCI 5,75% 2019 - 2026	6 000	6 420	NC	6 420	237,54	A	345,00	17-oct.-24	ACD
TPCI.040	TPCI 5,75% 2019-2026	6 000	6 000	NC	6 000	157,42	A	345,00	10-janv.-25	ACD
TPCI.041	TPCI 5,80% 2020-2027	10 000	9 650	NC	9 650	186,99	A	580,00	28-févr.-25	ACD
TPCI.042	TPCI 5,90% 2020-2030	10 000	10 000	NC	10 000	189,12	A	590,00	28-févr.-25	ACD
TPCI.043	TPCI 5,90% 2020 - 2030	10 000	10 000	NC	10 000	101,84	A	590,00	23-avr.-25	ACD
TPCI.044	TPCI 5,80% 2020 - 2027	10 000	9 900	NC	9 900	100,11	A	580,00	23-avr.-25	ACD
TPCI.045	TPCI 5,80% 2020 -2027	6 000	6 000	NC	6 000	8,58	A	348,00	16-juin-25	ACD
TPCI.046	TPCI 5,90% 2020 - 2030	7 500	7 650	NC	7 650	10,91	A	442,50	16-juin-25	ACD
TPCI.047	TPCI 5,80% 2020 - 2027	6 000	6 150	NC	6 150	10,80	A	438,00	16-juin-25	ACD
TPCI.048	TPCI 5,80% 2020- 2027	8 000	7 920	NC	7 920	420,90	A	464,00	29-juil.-24	ACD
TPCI.049	TPCI 5,90% 2020- 2030	8 750	8 824	NC	8 824.38	468,29	A	516,25	29-juil.-24	ACD
TPCI.050	TPCI 5,90% 2020-2030	8 750	8 750	NC	8 750	425,98	A	516,25	28-août-24	ACD
TPCI.051	TPCI 5,80 % 2020-2027	8 000	8 000	NC	8 000	338,49	A	464,00	2-oct.-24	ACD
TPCI.052	TPCI 5,90 % 2020 -2030	8 750	9 013	NC	9 012.50	376,61	A	516,25	2-oct.-24	ACD
TPCI.053	TPCI 5,80% 2020-2027	8 000	8 480	NC	8 480	305,53	A	464,00	28-oct.-24	ACD
TPCI.054	TPCI 5,90% 2020-2030	8 750	8 575	NC	8 575	339,94	A	516,25	28-oct.-24	ACD
TPCI.055	TPCI 5,80% 2020 -2027	8 000	8 400	NC	8 400	233,27	A	464,00	24-déc.-24	ACD
TPCI.056	TPCI 5,90% 2020- 2030	8 750	9 450	NC	9 450	259,54	A	516,25	24-déc.-24	ACD
TPCI.057	TPCI 5,80% 2020-2027	8 000	7 680	NC	7 680	276,37	A	464,00	20-nov.-24	ACD
TPCI.058	TPCI 5,80% 2021-2028	8 000	8 000	NC	8 000	137,29	A	464,00	9-mars-25	ACD
TPCI.059	TPCI 5,90% 2021-2031	8 750	9 056	NC	9 056.25	152,75	A	516,25	9-mars-25	ACD
TPCI.060	TPCI 5,80% 2021-2028	10 000	10 000	NC	10 000	68,33	A	580,00	13-mai-25	ACD
TPCI.061	TPCI 5,90% 2021-2031	10 000	10 050	NC	10 050	69,51	A	590,00	13-mai-25	ACD
TPCI.062	TPCI 5,80 % 2021 -2028	10 000	9 900	NC	9 900	572,08	A	580,00	30-juin-24	ACD
TPCI.063	TPCI 5,90% 2021 -2031	10 000	10 000	NC	10 000	581,94	A	590,00	30-juin-24	ACD
TPCI.064	TPCI 5,80 % 2021 - 2028	10 000	10 000	NC	10 000	497,60	A	580,00	16-août-24	ACD
TPCI.065	TPCI 5,90 % 2021-2031	10 000	10 700	NC	10 700	433,63	A	590,00	30-sept.-24	ACD
TPCI.066	TPCI 5,90% 2021-2031	10 000	10 026	NC	10 026	375,60	A	590,00	5-nov.-24	ACD
TPCI.067	TPCI 5,90 % 2021-2036	10 000	10 200	NC	10 200	309,51	A	590,00	16-déc.-24	ACD
TPCI.068	TPCI 5,90 % 2022-2037	10 000	10 000	NC	10 000	233,74	A	590,00	1-févr.-25	ACD
TPCI.069	TPCI 5,75 % 2022-2037	10 000	10 000	NC	10 000	149,66	A	575,00	22-mars-25	ACD
TPCI.070	TPCI 5,75 % 2022-2037	10 000	10 300	NC	10 300	89,79	A	575,00	29-avr.-25	ACD
TPCI.071	TPCI 5,65% 2022-2032	10 000	10 150	NC	10 150	15,48	A	565,00	15-juin-25	ACD
TPCI.072	TPCI 5,65% 2022-2029	10 000	10 000	NC	10 000	512,51	A	565,00	29-juil.-24	ACD
TPCI.073	TPCI 5,75% 2022-2032	10 000	10 000	NC	10 000	521,58	A	575,00	29-juil.-24	ACD
TPCI.074	TPCI 5,85% 2022-2042	10 000	10 000	NC	10 000	512,51	A	565,00	29-juil.-24	ACD
TPCI.075	TPCI 5,65% 2022-2029	10 000	10 700	NC	10 700	404,45	A	565,00	7-oct.-24	ACD
TPCI.076	TPCI 5,75% 2022-2032	10 000	10 000	NC	10 000	411,61	A	575,00	7-oct.-24	ACD
TPCI.077	TPCI (TAUX DE BASE + SPREAD) % 2022-2029	10 000	10 000	NC	10 000	283,13	T	188,75	11-mai-24	ACD
TPCI.078	TPCI 5,65% 2022-2029	10 000	10 000	NC	10 000	301,02	A	565,00	13-déc.-24	ACD
TPCI.079	TPCI 5,75% 2023-2030	10 000	10 000	NC	10 000	185,38	A	575,00	28-févr.-25	ACD
TPCI.080	TPCI 6% 2023-2030	10 000	10 000	NC	10 000	64,11	A	600,00	17-mai-25	ACD
TPCI.081	TPCI 5,90% 2023-2028	10 000	10 500	NC	10 500	531,97	A	590,00	31-juil.-24	ACD
TPCI.082	TPCI 6,00% 2023-2030	10 000	10 000	NC	10 000	540,98	A	600,00	31-juil.-24	ACD
TPCI.083	TPCI 5,90 % 2023-2028	10 000	10 000	NC	10 000	414,29	A	590,00	12-oct.-24	ACD
TPCI.084	TPCI 6,00 % 2023-2030	10 000	10 000	NC	10 000	421,31	A	600,00	12-oct.-24	ACD
TPCI.085	TPCI 5,90 % 2023 - 2028	10 000	10 000	NC	10 000	312,73	A	590,00	14-déc.-24	ACD
TPCI.086	TPCI 6,00 % 2023 - 2030	10 000	10 000	NC	10 000	318,03	A	600,00	14-déc.-24	ACD
TPNE.01	TRESOR PUBLIC DU NIGER 6,50% 2019-2026	10 000	10 000	NC	10 000	158,49	A	650,00	28-mars-25	ACD
TPNE.02	TRESOR PUBLIC DU NIGER 6,50% 2019 - 2026	10 000	10 000	NC	10 000	584,29	A	650,00	1-août-24	ACD
TPNE.03	TRESOR PUBLIC DU NIGER 6,5% 2020-2027	8 000	8 016	NC	8 016	468,85	A	520,00	31-juil.-24	ACD
TPNE.04	TRESOR PUBLIC DU NIGER 6,30% 2020-2027	10 000	10 000	NC	10 000	526,72	A	630,00	24-août-24	ACD
TPNE.05	TPNE 6,15 % 2022-2034	10 000	10 000	NC	10 000	37,07	A	615,00	3-juin-25	ACD
TPNE.06	TRESOR PUBLIC DU NIGER 6,15% 2022 - 2034	10 000	10 000	NC	10 000	325,98	A	615,00	14-déc.-24	ACD
TPNE.07	TRESOR PUBLIC DU NIGER 6,25 % 2023-2028	10 000	10 000	NC	10 000	3,42	A	625,00	23-juin-25	ACD
TPTG.02	TPTG 6% 2022-2037	10 000	10 000	NC	10 000	363,93	A	600,00	16-nov.-24	ACD
TOTAL						25 172		251 613 800		

OBLIGATIONS REGIONALES

BIDC.O4	BIDC-EBID 6,10% 2017-2027	3 750	3 750	NC	3 750			5,64	A	228,78	16-juin-25	ACD
BIDC.O5	BIDC-EBID 6,40% 2019-2026	10 000	10 020	NC	10 020			290,11	S	320,00	12-juil.-24	ACD
BIDC.O6	BIDC-EBID 6,50 % 2021-2028	8 000	8 000	NC	8 000			53,99	S	261,42	18-nov.-24	ACD
BIDC.O7	BIDC-EBID 5,90% 2022-2029	10 000	9 990	10 000	10 000	200	2 000 000	25,79	S	295,00	9-déc.-24	ACD
CRRH.O10	CRRH-UEMOA 6,10% 2022-2037	10 000	10 000	NC	10 000			239,64	S	305,00	3-août-24	AC
CRRH.O2	CRRH-UEMOA 6.10% 2012-2024	10 000	9 800	NC	9 800			268,13	S	305,00	17-juil.-24	AC
CRRH.O4	CRRH-UEMOA 6% 2014-2024	10 000	10 000	NC	10 000			291,80	S	300,00	30-juin-24	AC
CRRH.O5	CRRH-UEMOA 5.85% 2015-2025	10 000	10 000	NC	10 000			276,51	S	290,90	4-juil.-24	AC
CRRH.O6	CRRH-UEMOA 5.85% 2016-2026	10 000	10 000	NC	10 000			279,64	S	292,50	3-juil.-24	ACD
CRRH.O7	CRRH-UEMOA 5.95% 2017-2029	4 583	4 583	NC	4 583			28,90	S	136,35	17-nov.-24	AC
CRRH.O8	CRRH-UEMOA 5.95% 2018-2030	5 417	5 417	NC	5 416.67			3,52	S	161,15	21-déc.-24	AC
CRRH.O9	CRRH-UEMOA 6.05% 2018-2033	6 333	6 333	NC	6 333			4,19	S	191,58	21-déc.-24	AC
TOTAL						200	2 000 000					

OBLIGATIONS PRIVEES

BHSN.O1	DIASPORA BONDS BHS 6,25% 2019-	10 000	9 900	NC	9 900			285,18	S	310,79	10-juil.-24	ACD
FBOAD.O1	FCTC BOAD DOLI-P 6,10% 2023-2030	8 200	8 200	NC	8 200			132,93	S	252,16	20-sept.-24	AC
FDFINBF.O1	FIDELIS FINANCE CAP25 7,00% 2023-2028	10 000	10 000	NC	10 000			64,72	S	330,80	20-nov.-24	ACD
FEPTC.O1	FCTC EPT 7 % 2023-2030	10 000	9 800	NC	9 800			54,06	T	171,50	27-août-24	ACD
FEPTC.O2	FCTC EPT 7,25 % 2023-2033	10 000	10 000	NC	10 000			55,99	T	177,63	27-août-24	ACD
FEPTC.O3	FCTC EPT 7,50% 2023-2038	10 000		NC				57,92	T	183,75	27-août-24	ACD
FNSBC.O1	FCTC NSIA BANQUE 7 % 2020-2025	1 667	1 667	NC	1 666.66			2,80	T	28,58	16-sept.-24	ACD
FORBT.O1	FCTC ORABANK 7 % 2021-2026	6 111	6 661	NC	6 661.11			101,39	T	104,81	28-juin-24	ACD
FSNTS.O1	FCTC SONATEL C-1 6,40 % 2023-2	10 000	9 700	NC	9 700			522,62	S	602,00	19-juil.-24	AC
FSNTS.O2	FCTC SONATEL C-2 6,60 % 2023-2	10 000	10 000	NC	10 000			538,24	S	620,00	19-juil.-24	AC
FTIMC.O1	FCTC TEYLIOM IMMO 7 % 2021-2028	6 667	6 967	NC	6 966.66			21,13	T	114,33	8-sept.-24	ACD
ORGT.O2	ORAGROUP SA 7,15% 2021-2028	9 000	9 630	9 000	9 000	78	702 000	105,49	S	321,75	26-oct.-24	ACD
PADS.O3	PAD 6,60% 2020-2027	7 000	7 000	7 000	7 000	538	3 766 000	84,57	S	231,00	19-oct.-24	ACD
PTRC.O1	PETRO IVOIRE 6,80% 2022-2029	10 000	10 000	10 000	10 000	950	9 500 000	18,21	S	333,20	15-déc.-24	ACD
SNLC.O1	SENELEC 6,50% 2018-2025	2 000	1 970	NC	1 970			31,79	S	65,00	27-sept.-24	AC
SNTS.O2	SONATEL 6,50% 2020-2027	7 000	7 000	NC	7 000			188,14	S	212,68	16-juil.-24	ACD
TOTAL						1 566	13 968 000					

SUKUK ET TITRES ASSIMILES

SUKSN.S2	SUKUK SN 6% 2016-2026	10 000	10 750	NC	10 750			251,67	S	303,33	26-juil.-24	ACD
SUKTG.S1	SUKUK TG 6.5% 2016-2026	10 000	10 750	NC	10 750			265,02	S	373,91	17-août-24	ACD
TOTAL						0	0					
TOTAL - Marché des obligations						26 938	267 581 800					

Légende :
 (#) (*) Ex-Coupon couru (#)Cours de référence amorti / Coupon couru Ex-c (#)Ex-marge de profits
 Cours du jour: Ouv.: Ouverture Clôt.: Clôture Moy.: Moyen
 Type Amort: Type d'Amortissement IF: In Fine AC: Amortissement Constant AD: Amortissement Dégressif ACD: Amortissement Constant Différé
 Période: Périodicité de paiement des coupons A: Annuelle S: Semestrielle T: Trimestrielle
 Eché.: Échéance de paiement des intérêts
 Mentions: NC: Non Coté Ex-c: Ex-coupon ou Ex-droit SP: Suspendu

INFORMATIONS
OPERATIONS EN COURS

Emetteur	Opération
NSBC	Paiement de dividendes de 454,829 F CFA net par action, le 08/07/2024
CORIS BANK INTERNATIONAL	Paiement de dividendes de 790 F CFA net par action, le 05/07/2024
ETAT DU SENEGAL	Première cotation - ETAT DU SENEGAL 6,25 % 2024-2029, ETAT DU SENEGAL 6,45 % 2024-2031 & ETAT DU SENEGAL 6,65 % 2024-2034 - Première cotation le 26 juin 2024
BICI CI	Paiement de dividendes de 540,90 F CFA net par action, le 27/06/2024
NEI-CEDA CI	Paiement de dividendes de 81,78 F CFA net par action, le 25/06/2024
TOTAL SENEGAL S.A.	Paiement de dividendes de 207,58 F CFA net par action, le 28/06/2024
SGB CI	Paiement de dividendes de 1 553,847 F CFA net par action, le 25/06/2024

AVIS

Entité	N°	Nature	Objet
--------	----	--------	-------

COMMUNIQUES

Emetteur	N°	Nature	Objet
CFAO MOTORS CI	20240625	Communiqué-Avis de Convocation	Avis de convocation - Assemblée Générale Mixte - CFAO MOTORS CI
CFAO MOTORS CI	20240625-1	Pouvoir	Pouvoir - Assemblée Générale Mixte - CFAO MOTORS CI
CFAO MOTORS CI	20240625-2	Projet de Résolutions	Projet de texte des résolutions - Assemblée Générale Mixte - CFAO MOTORS CI

QUANTITES RESIDUELLES
MARCHE DES ACTIONS

Symbole	Titre	Quantité résiduelle à l'achat	Cours Achat / Vente		Quantité résiduelle à la vente	Cours de Référence
ABJC	SERVAIR ABIDJAN CI	563	2,095	/ 2,135	490	2 135
BICC	BICI CI	80	10,300	/ 10,700	1	10 300
BNBC	BERNABE CI	22	960	/		960
BOAB	BANK OF AFRICA BN	325	6,570	/ 6,600	2	6 600
BOABF	BANK OF AFRICA BF	592	6,450	/ 6,495	60	6 500
BOAC	BANK OF AFRICA CI	34	7,265	/ 7,300	618	7 300
BOAM	BANK OF AFRICA ML	3 482	1,550	/ 1,570	100	1 550
BOAN	BANK OF AFRICA NG	63	5,250	/ 5,300	986	5 300
BOAS	BANK OF AFRICA SENEGAL	9	3,810	/ 3,995	65	3 810
CABC	SICABLE CI	497	1,000	/ 1,060	100	1 060
CBIBF	CORIS BANK INTERNATIONAL	2	10,500	/ 10,645	4	10 645
CFAC	CFAO MOTORS CI	5	690	/ 700	1 909	700
CIEC	CIE CI	115	2,000	/ 2,055	58	2 055
ECOC	ECOBANK COTE D'IVOIRE	27	6,900	/ 6,950	345	6 950
ETIT	ECOBANK TRANS. INCORP. TG	466 088	16	/ 17	1 445 583	17
FTSC	FILTISAC CI	60	1,335	/ 1,350	1 453	1 350
NEIC	NEI-CEDA CI	1	780	/ 815	762	815
NSBC	NSIA BANQUE COTE D'IVOIRE	38	6,000	/ 6,300	5 071	6 000
NTLC	NESTLE CI	42	7,350	/ 7,500	2 460	7 500
ONTBF	ONATEL BF	1	2,875	/ 2,880	1 250	2 880
ORAC	ORANGE COTE D'IVOIRE	108	11,755	/ 12,000	895	12 000
ORGT	ORAGROUP TOGO			/ 1,800	180	1 850
PALC	PALM CI	8	6,100	/ 6,200	695	6 200
PRSC	TRACTAFRIC MOTORS CI	8	2,125	/ 2,200	3 100	2 200
SAFC	SAFCA CI	2	910	/ 980	858	910
SCRC	SUCRIVOIRE			/ Marché	6 166	475
SDCC	SODE CI	22	5,150	/ 5,335	79	5 335
SDSC	AFRICA GLOBAL LOGISTICS CI	32	1,260	/ 1,265	177	1 265
SEMC	EVIOSYS PACKAGING SIEM CI			/		700
SGBC	SOCIETE GENERALE COTE D'IVOIRE	80	19,405	/ 19,800	75	19 405
SHEC	VIVO ENERGY CI	10 673	810	/ 820	110	820
SIBC	SOCIETE IVOIRIENNE DE BANQUE	1 038	6,450	/ 6,455	86	6 455
SICC	SICOR CI	498	3,000	/ 3,140	2	3 000
SIVC	AIR LIQUIDE CI			/ Marché	77 633	455
SLBC	SOLIBRA CI			/		83 250
SMBC	SMB CI	956	12,500	/ 12,505	6	12 505
SNTS	SONATEL SN	163	19,350	/ 19,420	752	19 420
SOGC	SOGB CI	30	3,595	/ 3,695	64	3 700
SPHC	SAPH CI	10	2,500	/ 2,600	5	2 600
STAC	SETAO CI	83	715	/ 760	118	765
STBC	SITAB CI	5 020	6,900	/ 7,000	4 560	7 000
SVOC	MOVIS CI			/		2 395
TTLC	TOTALENERGIES MARKETING CI	50	2,130	/ 2,140	583	2 125
TTLS	TOTALENERGIES MARKETING SN	5	2,490	/ 2,495	106	2 495
UNLC	UNILEVER CI			/ 6,505	4	6 500
UNXC	UNIWAX CI	111	390	/ 400	1 080	390

QUANTITES RESIDUELLES

MARCHE DES DROITS

Symbole	Titre	Quantité résiduelle à l'achat	Cours Achat / Vente	Quantité résiduelle à la vente	Cours de Référence
---------	-------	-------------------------------	---------------------	--------------------------------	--------------------

QUANTITES RESIDUELLES
MARCHE DES OBLIGATIONS

Symbole	Titre	Quantité résiduelle à l'achat	Cours Achat / Vente	Quantité résiduelle à la vente	Cours de Référence
BHSN.O1	DIASPORA BONDS BHS 6,25% 2019-		/ 10,000	6	9 900
FBOAD.O1	FCTC BOAD DOLI-P 6,10% 2023-2030		/ 8,282	100	8 200
FDFINBF.O1	FIDELIS FINANCE CAP25 7,00% 2023-2028		/		10 000
FEPTC.O1	FCTC EPT 7 % 2023-2030		/ 9,800	325	9 800
FEPTC.O2	FCTC EPT 7,25 % 2023-2033		/		10 000
FEPTC.O3	FCTC EPT 7,50% 2023-2038		/		10 000
PADS.O3	PAD 6,60% 2020-2027		/ 7,000	73	7 000
PTRC.O1	PETRO IVOIRE 6,80% 2022-2029		/ 10,000	27	10 000
SNLC.O1	SENELEC 6,50% 2018-2025		/ 2,000	2 028	1 970
SNTS.O2	SONATEL 6,50% 2020-2027		/ 6,930	20	7 000
FNSBC.O1	FCTC NSIA BANQUE 7 % 2020-2025	9	1,669.99 /		1 667
FORBT.O1	FCTC ORABANK 7 % 2021-2026		/ 6,172.22	221	6 661
FSNTS.O1	FCTC SONATEL C-1 6,40 % 2023-2		/		9 700
FSNTS.O2	FCTC SONATEL C-2 6,60 % 2023-2		/		10 000
FTIMC.O1	FCTC TEYLIOM IMMO 7 % 2021-2028		/ 7,133.33	3 962	6 967
ORGT.O2	ORAGROUP SA 7,15% 2021-2028		/ 9,000	141	9 000
EOM.O10	ETAT DU MALI 6,20 % 2022-2029		/		9 890
EOM.O11	ETAT DU MALI 6,40 % 2023-2030		/		10 000
EOM.O12	ETAT DU MALI 6,50 % 2023-2030		/		10 000
EOM.O3	ETAT DU MALI 6,50 % 2018-2025		/		4 000
EOM.O4	ETAT DU MALI 6,50% 2019-2027		/		8 000
EOM.O5	ETAT DU MALI 6,50% 2020-2028		/		8 000
TPTG.O2	TPTG 6% 2022-2037		/ 10,000	970	10 000
TPNE.O2	TRESOR PUBLIC DU NIGER 6,50% 2019 - 2026		/ 10,000	280	10 000
TPNE.O3	TRESOR PUBLIC DU NIGER 6,5% 2020-2027		/		8 016
TPNE.O4	TRESOR PUBLIC DU NIGER 6,30% 2		/ 9,500	2 000	10 000
TPNE.O5	TPNE 6,15 % 2022-2034		/ 10,050	10 000	10 000
TPNE.O6	TRESOR PUBLIC DU NIGER 6,15% 2022 - 2034		/		10 000
TPNE.O7	TRESOR PUBLIC DU NIGER 6,25 % 2023-2028		/		10 000
TPCI.O82	TPCI 6,00% 2023-2030		/ 9,850	64	10 000
TPCI.O83	TPCI 5,90 % 2023-2028		/ 10,000	19 960	10 000
TPCI.O84	TPCI 6,00 % 2023-2030		/		10 000
TPCI.O85	TPCI 5,90 % 2023 - 2028		/		10 000
TPCI.O86	TPCI 6,00 % 2023 - 2030		/		10 000
TPNE.O1	TRESOR PUBLIC DU NIGER 6,50% 2019-2026		/ 9,250	23	10 000
TPCI.O76	TPCI 5,75% 2022-2032		/		10 000
TPCI.O77	TPCI (TAUX DE BASE + SPREAD) % 2022-2029		/		10 000
TPCI.O78	TPCI 5,65% 2022-2029		/		10 000
TPCI.O79	TPCI 5,75% 2023-2030		/		10 000
TPCI.O80	TPCI 6% 2023-2030	344	9,800 / 10,000	17 817	10 000
TPCI.O81	TPCI 5,90% 2023-2028		/		10 500
TPCI.O70	TPCI 5,75 % 2022-2037		/ 10,000	2 000	10 300
TPCI.O71	TPCI 5,65% 2022-2032		/		10 150
TPCI.O72	TPCI 5,65% 2022-2029		/		10 000
TPCI.O73	TPCI 5,75% 2022-2032		/		10 000
TPCI.O74	TPCI 5,85% 2022-2042		/		10 000
TPCI.O75	TPCI 5,65% 2022-2029		/		10 700
TPCI.O64	TPCI 5,80 % 2021 - 2028		/		10 000
TPCI.O65	TPCI 5,90 % 2021-2031		/		10 700
TPCI.O66	TPCI 5,90% 2021-2031		/		10 026

TPCI.067	TPCI 5,90 % 2021-2036	/				10 200
TPCI.068	TPCI 5,90 % 2022-2037	/				10 000
TPCI.069	TPCI 5,75 % 2022-2037	/				10 000
TPCI.058	TPCI 5,80% 2021-2028	/				8 000
TPCI.059	TPCI 5,90% 2021-2031	/				9 056
TPCI.060	TPCI 5,80% 2021-2028	/				10 000
TPCI.061	TPCI 5,90% 2021-2031	/				10 050
TPCI.062	TPCI 5,80 % 2021 -2028	/	10,000	1 000		9 900
TPCI.063	TPCI 5,90% 2021 -2031	/				10 000
TPCI.052	TPCI 5,90 % 2020 -2030	/				9 013
TPCI.053	TPCI 5,80% 2020-2027	/				8 480
TPCI.054	TPCI 5,90% 2020-2030	/				8 575
TPCI.055	TPCI 5,80% 2020 -2027	/				8 400
TPCI.056	TPCI 5,90% 2020- 2030	/				9 450
TPCI.057	TPCI 5,80% 2020-2027	/				7 680
TPCI.046	TPCI 5,90% 2020 - 2030	/				7 650
TPCI.047	TPCI 5,80% 2020 - 2027	/				6 150
TPCI.048	TPCI 5,80% 2020- 2027	/				7 920
TPCI.049	TPCI 5,90% 2020- 2030	/				8 824
TPCI.050	TPCI 5,90% 2020-2030	/				8 750
TPCI.051	TPCI 5,80 % 2020-2027	/	8,000	500		8 000
TPCI.040	TPCI 5,75% 2019-2026	/				6 000
TPCI.041	TPCI 5,80% 2020-2027	/	10,000	1 000		9 650
TPCI.042	TPCI 5,90% 2020-2030	/				10 000
TPCI.043	TPCI 5,90% 2020 - 2030	/				10 000
TPCI.044	TPCI 5,80% 2020 - 2027	/	9,900	240		9 900
TPCI.045	TPCI 5,80% 2020 -2027	/				6 000
TPCI.034	TPCI 6% 2019-2029	/	6,250	129		6 250
TPCI.035	TPCI 5,75% 2019 -2026	/				10 250
TPCI.036	TPCI 5,75% 2019- 2026	/				10 000
TPCI.037	TPCI 5,80% 2019-2026	/				6 000
TPCI.038	TPCI 5,75% 2019-2026	/				6 000
TPCI.039	TPCI 5,75% 2019 - 2026	/				6 420
TPCI.028	TPCI 6% 2018 - 2026	/	10,000	1 000		9 675
TPCI.029	TPCI 6% 2018-2026	/	10,000	65		9 600
TPCI.030	TPCI 5,95% 2018-2025	/				3 000
TPCI.031	TPCI 5,75% 2019 - 2026	/				10 230
TPCI.032	TPCI 2,23% 2019-2026	/				10 000
TPCI.033	TPCI 5.75% 2019-2026	/				4 160
TPCI.022	TPCI 5.90% 2016 - 2026	/				10 000
TPCI.023	TPCI 5.90% 2016-2026	/				10 000
TPCI.024	TPCI 6.25% 2017-2029	/				10 001
TPCI.025	TPCI 5,95% 2017-2024 A	/				10 000
TPCI.026	TPCI 5,95% 2017-2024 B	/				10 000
TPCI.027	TPCI 6% 2017-2025	/				10 250
TPBJ.06	TPBJ 5,75% 2022-2037	/	10,000	490		10 000
TPBJ.07	TPBJ 5,70% 2023-2030	/				10 001
TPBJ.08	TPBJ 6,20% 2023-2038	/				10 000
TPCI.017	TPCI 3% 2014-2024	/				10 000
TPCI.019	TPCI 5.99% 2015-2025	/				9 850
TPCI.021	TPCI 6% 2016-2028	/	10,000	7		10 000
TPBF.07	TPBF 6,50% 2018- 2025	/	10,000	18		10 000
TPBF.08	TPBF 6,50% 2019-2027	/				10 000
TPBF.09	TPBF 6,50% 2019 - 2027	/	10,400	531		10 600
TPBJ.03	TPBJ 6,50% 2020-2028	/	10,000	128		10 000

TPBJ.O4	TPBJ 5,50 % 2022-2037			/	9,900	86	10 000
TPBJ.O5	TPBJ 5,85 % 2022-2042			/			9 300
TPBF.O16	ETAT DU BURKINA 6% 2023-2028			/			10 000
TPBF.O17	TPBF 6,30 % 2023-2030			/			10 000
TPBF.O18	TPBF 6,50% 2023-2033			/	9,900	150	9 900
TPBF.O4	TPBF 6.50% 2017-2027			/			10 000
TPBF.O5	TPBF 6,50% 2017-2024			/			10 000
TPBF.O6	TPBF 6.50% 2018-2025			/			9 850
TPBF.O10	TPBF 6,50% 2020 - 2028	10	6,600.01	/			6 600
TPBF.O11	TPBF 6,50 % 2020-2028			/			7 501
TPBF.O12	TPBF 6.50% 2021-2031			/	9,850	174	10 000
TPBF.O13	TPBF 6,50 % 2021 - 2031			/			10 000
TPBF.O14	TPBF 6,30% 2022-2034			/			10 000
TPBF.O15	ETAT DU BURKINA 6,30 % 2022-2			/			9 999
EOS.O12	ETAT DU SENEGAL 6,15 % 2023-2028			/	10,000	4 763	10 000
EOS.O13	ETAT DU SENEGAL 6,30 % 2023-2030			/			10 000
EOS.O14	ETAT DU SENEGAL 6,50 % 2023-2033	30	10,000	/			10 000
EOS.O7	ETAT SENEGAL 6.30% 2015-2025			/	10,000	4	10 000
EOS.O8	ETAT DU SENEGAL 5,95% 2022-2034			/	10,000	231	10 000
EOS.O9	ETAT DU SENEGAL 6,00 % 2023-20			/	10,000	169	10 000
EOM.O6	ETAT DU MALI 6,50% 2020-2027	2	8,160	/			8 160
EOM.O7	ETAT DU MALI 6.50% 2021-2031			/			8 750
EOM.O8	ETAT DU MALI 6,20 % 2022-2032			/			10 000
EOM.O9	ETAT DU MALI 6,30% 2022-2032			/	10,000	138	10 000
EOS.O10	ETAT DU SENEGAL 6,15 % 2023-2030			/			10 000
EOS.O11	ETAT DU SENEGAL 6,35 % 2023-2033			/	10,000	170	10 000
BIDC.O4	BIDC-EBID 6.10% 2017-2027			/			3 750
BIDC.O5	BIDC-EBID 6,40% 2019-2026			/	10,000	57	10 020
BIDC.O6	BIDC-EBID 6,50 % 2021-2028	38	8,000	/			8 000
BIDC.O7	BIDC-EBID 5,90% 2022-2029			/	10,000	9 740	10 000
CRRH.O10	CRRH-UEMOA 6,10% 2022-2037			/	10,000	69	10 000
CRRH.O2	CRRH-UEMOA 6.10% 2012-2024			/			9 800
CRRH.O4	CRRH-UEMOA 6% 2014-2024			/			10 000
CRRH.O5	CRRH-UEMOA 5.85% 2015-2025			/			10 000
CRRH.O6	CRRH-UEMOA 5.85% 2016-2026			/			10 000
CRRH.O7	CRRH-UEMOA 5.95% 2017-2029			/			4 583
CRRH.O8	CRRH-UEMOA 5.95% 2018-2030			/			5 417
CRRH.O9	CRRH-UEMOA 6.05% 2018-2033			/			6 333

SUKUK ET TITRES ASSIMILES

Symbole	Titre	Quantité résiduelle à l'achat	Cours Achat / Vente	Quantité résiduelle à la vente	Cours de Référence
SUKSN.S2	SUKUK SN 6% 2016-2026		/		10 750
SUKTG.S1	SUKUK TG 6.5% 2016-2026		/		10 750

CALENDRIER DES ASSEMBLEES GENERALES
ANNEE : 2024

Société	Nature	Date	Heure	Lieu
VIVO ENERGY CI	Ordinaire	28/06/2024	09:30:00	Espace Crystal situé à Marcory zone 4C, 805 rue Chevalier de Clieu non loin des Sapeurs Pompiers
SODECI	Ordinaire	27/06/2024	08:30:00	VISIOCONFERENCE
SERVAIR ABIDJAN CI	Ordinaire	27/06/2024	11:00:00	Salle JEWELS de la CGECI sise au Plateau, Avenue Lamblin
UNIWAX CI	Ordinaire	27/06/2024	09:00:00	Espace Latrille Events, sis à Abidjan, Cocody II-Plateaux (Carrefour Duncan)
CFAO MOTORS CI	Mixte	27/06/2024	09:00:00	Siège social sis à Abidjan, 117, Boulevard de Marseille
CIE CI	Ordinaire	26/06/2024	10:00:00	Visioconférence
SAFCA CI	Ordinaire	25/06/2024	10:00:00	Siège de la société, sis à Abidjan, 1, Rue des Carrossiers, Zone 3 C (Face SOCOCE Treichville)
ORAGROUP	Mixte	25/06/2024	10:00:00	Hôtel 2 Février situé à Place de l'indépendance BP 131 Lomé
ONATEL BF	Ordinaire	24/06/2024	10:30:00	ROYAL BEACH HÔTEL, OUAGADOUGOU-BURKINA FASO
SITAB	Ordinaire	21/06/2024	10:00:00	SALLE JEWELS de la CGECI (Plateau)
TRACTAFRIC CI	Ordinaire	21/06/2024	10:00:00	Hôtel AZALAI ABIDJAN
TOTAL	Mixte	21/06/2024	10:00:00	Radisson Blu Hotel Abidjan Airport sis au boulevard de l'Aéroport Abidjan, Port Bouët
FILTISAC CI	Ordinaire	20/06/2024	10:00:00	Espace Latrille Events - Salle KOSSIA, II-Plateaux Boulevard Latrille, Abidjan - Cocody
BERNABE CI	Ordinaire	20/06/2024	10:00:00	ABIDJAN, salle de conférence GEWELS de la Maison du Patronat Ivoirien (CGECI) au Plateau
SMB	Ordinaire	14/06/2024	09:30:00	Amphithéâtre de la CGECI (La Maison de l'Entreprise) sis à Abidjan-Plateau, à l'Angle du Boulevard de la République et de l'Avenue Lamblin
MOVIS CI	Extraordinaire	14/06/2024	10:45:00	Siège social de MOVIS CI (Situé à Vridi, zone Industrielle, dans la Rue des Conteneurs)
MOVIS CI	Ordinaire	14/06/2024	09:30:00	Siège social de MOVIS CI (Situé à Vridi, en zone Industrielle, dans la Rue des Conteneurs)
PALM CI	Ordinaire	13/06/2024	09:00:00	VISIOCONFERENCE
NESTLE CI	Ordinaire	11/06/2024	10:00:00	Espace CRYSTAL, situé à Abidjan, Zone 4 C, 08 Rue du Chevalier de Clieu « Salle DIAMANT »
ECOBANK TG	Mixte	06/06/2024	10:00:00	Salle de conférence du Centre Panafricain Ecobank, 2365, Boulevard du Mono, Lomé, Togo
SAPH CI	Ordinaire	04/06/2024	09:00:00	VISIOCONFERENCE
SIB	Mixte	04/06/2024	10:00:00	CRRAE-UMOA (Abidjan - Plateau Angle Boulevard Botreau Roussel, Rue Privée CRRAE-UMOA)
SOLIBRA	Ordinaire	31/05/2024	09:30:00	Espace LATRILLE EVENTS, Cocody Boulevard Latrille, Carrefour Duncan
SETAO CI	Ordinaire	30/05/2024	10:00:00	Hôtel TIAMA (salon EBENE)
TOTAL SENEGAL S.A.	Ordinaire	29/05/2024	10:00:00	Hôtel Radisson Blu Dakar
NEI-CEDA CI	Ordinaire	28/05/2024	10:00:00	Hôtel TIAMA, Abidjan - Plateau
SGB CI	Mixte	28/05/2024	09:00:00	Espace Latrille Events, sis à Abidjan Commune de Cocody, aux Deux-Plateaux Boulevard Latrille
BICI CI	Ordinaire	27/05/2024	10:00:00	Auditorium de la Maison des Entreprises (CGECI) sise au Plateau
BICI CI	Extraordinaire	27/05/2024	11:30:00	Auditorium de la Maison des Entreprises (CGECI) sise au Plateau
SOGB	Ordinaire	24/05/2024	10:30:00	Immeuble CRRAE - UEMOA sis à Abidjan Plateau
NSBC	Ordinaire	23/05/2024	10:30:00	Amphithéâtre de la Caisse de Retraite par Répartition avec Epargne de l'UMOA (CRRAE-UMOA), sis à Abidjan-Plateau, boulevard Botreau ROUSSEL
ECOBANK CI	Ordinaire	25/04/2024	10:00:00	Hôtel Radisson Blu, sis à Abidjan Port-Bouët, route de l'Aéroport International Félix Houphouët Boigny
SONATEL	Ordinaire	25/04/2024	10:00:00	PAR VISIOCONFERENCE dans ses locaux situés au Technopole à Dakar
BANK OF AFRICA ML	Ordinaire	23/04/2024	09:30:00	Siège de la banque à l'Immeuble BANK OF AFRICA, Avenue du Mali, Quartier ACI 2000
BANK OF AFRICA SN	Ordinaire	18/04/2024	09:30:00	Immeuble Elan II au 2ème Etage, Almadies, Zone 12, Route de Ngor à Dakar
ORANGE CI	Ordinaire	16/04/2024	10:00:00	Siège de la société, sis à Abidjan, Cocody Riviera Golf, Boulevard de France, Immeuble Orange Village
BANK OF AFRICA BN	Ordinaire	12/04/2024	09:00:00	Hôtel Golden Tulip à Cotonou
CORIS BANK INTERNATIONAL	Ordinaire	12/04/2024	09:00:00	Sopatel Hôtel Silmandé
SICABLE	Ordinaire	05/04/2024	10:00:00	Hôtel TIAMA, ABIDJAN

BANK OF AFRICA NG	Ordinaire	04/04/2024	10:00:00	Centre de Formation de BOA-NIGER (BOA-Siège)
BANK OF AFRICA BF	Ordinaire	28/03/2024	10:00:00	Salle WANGO I à l'hôtel LANCASTER (EX LAICO HOTEL) OUAGA 2000
BANK OF AFRICA CI	Ordinaire	28/03/2024	10:00:00	Salle Fromager de l'hôtel IVOTEL du Plateau (10ème étage)
AIR LIQUIDE CI	Ordinaire	10/01/2024	10:00:00	Salle de conférence de la CRRAE-UMOA

L'actualité de la BRVM sur nos plateformes digitales

Infos BRVM

Pour recevoir les informations boursières par SMS, souscrivez :



Côte d'Ivoire : *430#

Bénin : *430*15#



Côte d'Ivoire : #139#

Burkina Faso : *310#



Côte d'Ivoire : *431#

Niger : *512*9#

Togo : *310#

Site web

www.brvm.org



Application Mobile

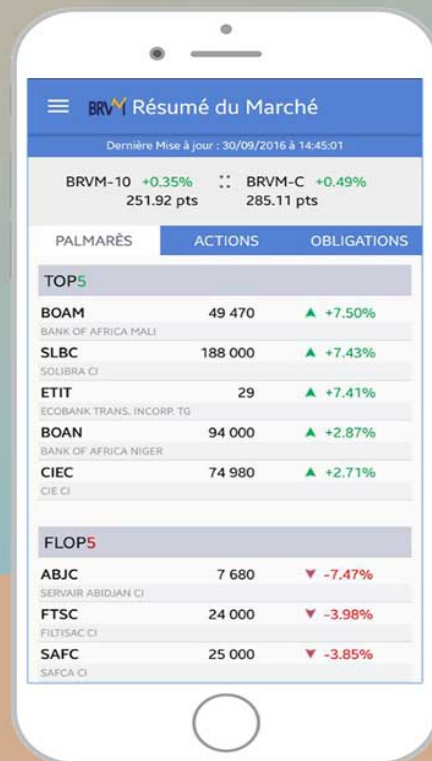

Disponible sur Google play

Disponible sur App Store

Nous suivre sur :

