

BRVM COMPOSITE	220,13
Variation Jour	0,33 %
Variation annuelle	2,79 %

BRVM 30	110,12
Variation Jour	0,39 %
Variation annuelle	2,10 %

BRVM PRESTIGE	101,99
Variation Jour	-0,24 %
Variation annuelle	0,51 %

Evolution des indices

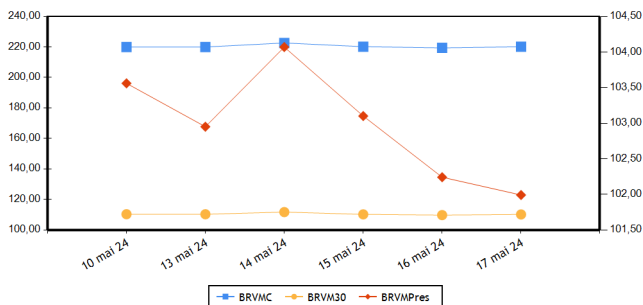

Volumes et valeurs transigés

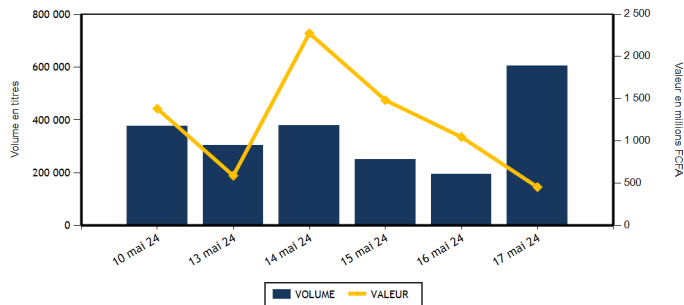

Actions	Niveau	Evol. Jour
Capitalisation boursière (FCFA)(Actions & Droits)	8 189 265 018 824	0,33 %
Volume échangé (Actions & Droits)	595 874	373,38 %
Valeur transigée (FCFA) (Actions & Droits)	374 108 861	-7,21 %
Nombre de titres transigés	40	0,00 %
Nombre de titres en hausse	14	55,56 %
Nombre de titres en baisse	16	-15,79 %
Nombre de titres inchangés	10	-16,67 %

Obligations	Niveau	Evol. Jour
Capitalisation boursière (FCFA)	10 245 548 856 630	-0,03 %
Volume échangé	9 695	-85,81 %
Valeur transigée (FCFA)	79 517 606	-87,65 %
Nombre de titres transigés	9	12,50 %
Nombre de titres en hausse	4	
Nombre de titres en baisse	2	0,00 %
Nombre de titres inchangés	3	-50,00 %

PLUS FORTES HAUSSES

Titres	Cours	Evol. Jour	Evol. annuelle
ECOBANK COTE D'IVOIRE (ECOC)	7 330	7,48 %	7,79 %
ECOBANK TRANS. INCORP. TG (ETIT)	17	6,25 %	-10,53 %
SODE CI (SDCC)	5 145	4,15 %	7,86 %
TRACTAFRIC MOTORS CI (PRSC)	2 270	3,18 %	19,47 %
UNIWAX CI (UNXC)	420	2,44 %	-21,50 %

PLUS FORTES BAISES

Titres	Cours	Evol. Jour	Evol. annuelle
FILTISAC CI (FTSC)	1 400	-7,28 %	-23,91 %
SETAO CI (STAC)	705	-7,24 %	-21,67 %
TOTALENERGIES MARKETING SN (TTLS)	2 220	-3,48 %	-11,20 %
SERVAIR ABIDJAN CI (ABJC)	1 745	-2,24 %	31,20 %
AFRICA GLOBAL LOGISTICS CI (SDSC)	1 400	-1,75 %	3,70 %

INDICES PAR COMPARTIMENT

Base = 100 au 02 janvier 2023	Nombre de sociétés	Valeur	Evol. Jour	Evol. annuelle	Volume	Valeur	PER moyen
BRVM-PRESTIGE	10	101,99	-0,24 %	0,51 %	24 972	151 438 070	7,01
BRVM-PRINCIPAL	36	107,45	0,82 %	3,36 %	570 902	222 670 791	8,73

INDICES SECTORIELS

Base = 100 au 14 juin 1999	Nombre de sociétés	Valeur	Evol. Jour	Evol. annuelle	Volume	Valeur	PER moyen
BRVM - INDUSTRIE	11	104,46	-0,23 %	3,40 %	14 623	39 904 170	8,31
BRVM - SERVICES PUBLICS	5	553,17	-0,19 %	4,08 %	23 655	124 363 870	8,54
BRVM - FINANCES	15	88,41	1,47 %	2,30 %	521 531	146 192 111	5,74
BRVM - TRANSPORT	2	342,90	-1,71 %	3,61 %	19 697	26 186 920	7,59
BRVM - AGRICULTURE	5	157,81	-0,45 %	-2,32 %	6 593	23 247 600	11,63
BRVM - DISTRIBUTION	7	319,87	-0,69 %	-2,54 %	9 419	13 957 110	39,76
BRVM - AUTRES SECTEURS	1	869,89	-7,24 %	-21,67 %	356	257 080	-

Indicateurs	BRVM COMPOSITE
PER moyen du marché	7,73
Taux de rendement moyen du marché	8,53
Taux de rentabilité moyen du marché	9,78
Nombre de sociétés cotées	46
Nombre de lignes obligataires	143
Volume moyen annuel par séance	330 937,00
Valeur moyenne annuelle par séance	1 010 485 892,36

Indicateurs	BRVM COMPOSITE
Ratio moyen de liquidité	18,34
Ratio moyen de satisfaction	17,66
Ratio moyen de tendance	96,28
Ratio moyen de couverture	103,86
Taux de rotation moyen du marché	0,05
Prime de risque du marché	7,18
Nombre de SGI participantes	28

Définitions

Volume moyen annuel par séance = Volume annuel échangé / nombre de séances
 Valeur moyenne annuelle par séance = Valeur annuelle échangée / nombre de séances
 Ratio moyen de liquidité = Moyenne des ratios de liquidité (Titres échangés / Volume des ordres de vente)
 Ratio moyen de satisfaction = Moyenne des ratios de satisfaction (Titres échangés / Volume des ordres d'achat)
 Ratio moyen de tendance = Moyenne des ratios de tendance (Volume des ordres d'achat / Volume des ordres de vente)
 Ratio moyen de couverture = Moyenne des ratios de couverture (Volume des ordres de vente / Volume des ordres d'achat)
 Taux moyen de rotation = moyenne des taux de rotation des actions cotées (volume transigé/capital flottant)
 PER moyen du marché = moyenne des PER des actions cotées ayant un PER positif
 Taux de rendement moyen = moyenne des taux de rendement des actions cotées ayant distribué un dividende
 Taux de rentabilité moyen = moyenne des taux de rentabilité des actions cotées
 Prime de risque du marché = (1 / le PER moyen du marché) - le taux de référence actuel des emprunts d'Etat

BOURSE REGIONALE DES VALEURS MOBILIERES
 Siège Social : Abidjan - Côte d'Ivoire, 18 av. Joseph Anoma
 Adresse : 01 BP 3802 Abidjan 01
 Tel : +225 20 31 55 50 / +225 20 32 66 85
 Fax : +225 20 32 66 84
 E-mail : brvm@brvm.org Site web : www.brvm.org



MARCHE DES ACTIONS

Sect. Act. (*)	Symbole	Titre	Cours Précédent	Cours du jour		Variation jour	Séance de cotation		Cours Référence	Variation de l'année précédente	Dernier dividende payé		Rdt. Net	PER
				Ouv.	Clôt.		Volume	Valeur			Montant net	Date		
COMPARTIMENT PRESTIGE			101,99	points		-0,24 %								
AGR	PALC	PALM CI	6 300	6 300	6 295	-0,08 %	2 229	14 031 610	6 295	-6,74 %	1 213,63	19-juil.-23	19,28 %	5,03
AGR	SPHC	SAPH CI	2 490	2 475	2 450	-1,61 %	628	1 521 225	2 450	4,26 %	294,30	29-sept.-23	12,01 %	10,05
DIS	TTLT	TOTALENERGIES MARKETING CI	1 910	1 910	1 915	0,26 %	1 790	3 430 520	1 915	6,39 %	176,00	21-sept.-23	9,19 %	13,84
DIS	TTLS	TOTALENERGIES MARKETING SN	2 300	2 300	2 220	-3,48 %	928	2 128 400	2 220	-11,20 %	241,00	13-juil.-23	10,86 %	18,17
FIN	ORGT	ORAGROUP TOGO	1 565	1 595	1 595	1,92 %	669	1 067 055	1 595	-39,58 %	59,52	17-juil.-20	3,73 %	
FIN	SGBC	SOCIETE GENERALE COTE D'IVOIRE	18 000	17 950	18 000	0,00 %	1 123	20 210 905	18 000	12,15 %	1 112,43	31-mai-23	6,18 %	5,76
IND	NTLC	NESTLE CI	7 490	7 400	7 490	0,00 %	688	5 121 025	7 490	1,42 %	728,10	8-août-23	9,72 %	9,98
IND	SMBC	SMB CI	11 800	11 800	11 800	0,00 %	838	9 890 870	11 800	12,06 %	720,00	31-août-23	6,10 %	5,33
SPU	ONTBF	ONATEL BF	2 725	2 705	2 715	-0,37 %	12 794	34 595 570	2 715	19,08 %	287,88	26-juin-23	10,60 %	9,17
SPU	SNTS	SONATEL SN	18 485	18 390	18 380	-0,57 %	3 285	59 440 890	18 380	2,22 %	1 575,00	17-mai-24	8,57 %	5,54
TOTAL							24 972	151 438 070						

COMPARTIMENT PRINCIPAL			107,45	points		0,82 %								
AGR	SCRC	SUCRIVOIRE	470	470	470	0,00 %	1 540	688 195	470	-1,05 %	40,50	20-août-21	8,62 %	
AGR	SICC	SICOR CI	3 645	NC	NC	0,00 %			3 645	20,50 %	1 919,00	25-sept.-00		18,34
AGR	SOGC	SOGB CI	3 200	3 195	3 200	0,00 %	2 196	7 006 570	3 200	-2,14 %	558,00	17-juil.-23	17,44 %	13,12
AUT	STAC	SETAO CI	760	745	705	-7,24 %	356	257 080	705	-21,67 %	66,15	18-juil.-22	9,38 %	
DIS	ABJC	SERVAIR ABIDJAN CI	1 785	1 785	1 745	-2,24 %	2 955	5 264 655	1 745	31,20 %	92,00	31-août-23	5,27 %	14,26
DIS	BNBC	BERNABE CI	1 050	1 050	1 045	-0,48 %	509	527 055	1 045	4,50 %	150,00	24-juil.-23	14,35 %	192,28
DIS	CFAC	CFAO MOTORS CI	750	745	745	-0,67 %	424	315 880	745	-11,31 %	27,45	15-sept.-23	3,68 %	21,11
DIS	PRSC	TRACTAFRIC MOTORS CI	2 200	2 270	2 270	3,18 %	29	65 630	2 270	19,47 %	224,10	13-sept.-23	9,87 %	6,38
DIS	SHEC	VIVO ENERGY CI	780	780	780	0,00 %	2 784	2 224 970	780	-1,27 %	53,00	28-déc.-23	6,79 %	12,25
FIN	BICC	BICI CI	8 400	8 300	8 300	-1,19 %	166	1 377 800	8 300	10,81 %	401,40	31-juil.-23	4,84 %	8,29
FIN	BOAB	BANK OF AFRICA BN	7 305	7 315	7 340	0,48 %	3 438	25 152 525	7 340	15,41 %	627,00	25-mai-23	8,54 %	6,91
FIN	BOABF	BANK OF AFRICA BF	6 345	6 345	6 375	0,47 %	793	5 034 895	6 375	-8,67 %	704,00	6-mai-24	11,04 %	4,83
FIN	BOAC	BANK OF AFRICA CI	7 050	7 000	6 995	-0,78 %	734	5 126 265	6 995	1,45 %	684,00	29-avr.-24	9,78 %	5,37
FIN	BOAM	BANK OF AFRICA ML	1 575	1 575	1 600	1,59 %	216	340 225	1 600	8,47 %	144,00	21-mai-24	9,00 %	5,07
FIN	BOAN	BANK OF AFRICA NG	5 760	5 760	5 760	0,00 %	1 190	6 857 745	5 760	6,86 %	613,80	25-mai-23	10,66 %	7,43
FIN	BOAS	BANK OF AFRICA SENEGAL	3 800	3 750	3 850	1,32 %	3 509	13 338 700	3 850	20,31 %	187,50	1-juin-23	4,87 %	5,43
FIN	CBIBF	CORIS BANK INTERNATIONAL	9 975	9 475	9 900	-0,75 %	439	4 166 445	9 900	6,45 %	525,00	6-juil.-23	5,30 %	4,93
FIN	ECOC	ECOBANK COTE D'IVOIRE	6 820	6 850	7 330	7,48 %	1 693	11 623 400	7 330	7,79 %	549,00	30-mai-23	7,49 %	8,39
FIN	ETIT	ECOBANK TRANS. INCORP. TG	16	17	17	6,25 %	500 102	8 027 136	17	-10,53 %	0,60	8-juin-23	3,56 %	1,27
FIN	NSBC	NSIA BANQUE COTE D'IVOIRE	5 795	5 800	5 800	0,09 %	711	4 123 645	5 800	-3,33 %	363,60	7-juil.-23	6,27 %	4,12
FIN	SAFC	SAFCA CI	1 005	NC	NC	0,00 %			1 005	-22,39 %	23,04	29-juil.-11		
FIN	SIBC	SOCIETE IVOIRIENNE DE BANQUE	5 990	5 805	5 905	-1,42 %	6 748	39 745 370	5 905	10,37 %	495,00	11-août-23	8,38 %	6,79
IND	CABC	SICABLE CI	1 055	1 090	1 055	0,00 %	32	34 530	1 055	-4,95 %	69,00	2-août-23	6,54 %	4,37
IND	FTSC	FILTISAC CI	1 510	1 400	1 400	-7,28 %	1 651	2 311 500	1 400	-23,91 %	235,00	30-juil.-21	16,79 %	6,42
IND	NEIC	NEI-CEDA CI	745	720	750	0,67 %	2 038	1 468 290	750	3,45 %	35,25	22-sept.-23	4,70 %	8,20
IND	SEMC	EVIOSYS PACKAGING SIEM CI	700	SP	SP	0,00 %			700	0,00 %	14,00	28-déc.-21	2,00 %	7,40
IND	SIVC	AIR LIQUIDE CI	650	650	650	0,00 %	597	388 050	650	-21,69 %	63,00	29-sept.-17		14,10
IND	SLBC	SOLIBRA CI	83 250	SP	SP	0,00 %			83 250	-4,31 %	4 050,00	12-août-22	4,86 %	9,09

IND	STBC	SITAB CI	6 895	6 800	6 885	-0,15 %	2 733	18 150 645	6 885	15,81 %	551,00	27-juil.-23	8,00 %	9,92
IND	UNLC	UNILEVER CI	5 900	NC	NC	0,00 %			5 900	18,00 %	1 233,00	9-juil.-12		
IND	UNXC	UNIWAX CI	410	410	420	2,44 %	6 046	2 539 260	420	-21,50 %	60,75	29-juil.-22	14,46 %	
SPU	CIEC	CIE CI	1 740	1 750	1 775	2,01 %	4 277	7 549 290	1 775	4,41 %	157,50	31-juil.-23	8,87 %	9,35
SPU	ORAC	ORANGE COTE D'IVOIRE	11 400	11 175	11 400	0,00 %	945	10 610 115	11 400	4,59 %	752,76	15-juin-23	6,60 %	11,09
SPU	SDCC	SODE CI	4 940	5 250	5 145	4,15 %	2 354	12 168 005	5 145	7,86 %	450,00	15-sept.-23	8,75 %	7,56
TRP	SDSC	AFRICA GLOBAL LOGISTICS CI	1 425	1 320	1 400	-1,75 %	19 697	26 186 920	1 400	3,70 %	92,00	20-nov.-23	6,57 %	7,59
TRP	SVOC	MOVIS CI	2 395	SP	SP	0,00 %			2 395	0,00 %	270,00	5-juil.-99		

TOTAL

570 902 222 670 791

TOTAL
TOTAL - Marché des actions

595 874 374 108 861

Secteurs d'activités (*): AGR = Agriculture, AUT = Autres Secteurs, DIS = Distribution, FIN = Finances, IND = Industrie, TRP = Transport, SPU = Services Publics

MARCHE DES DROITS

Symbole	Titre	Cours Précédent	Cours du jour		Variation jour	Séance de cotation		Cours Référence	Variation depuis l'origine	Parité	Période de négociation	
			Ouv.	Clôt.		Volume	Valeur				Début	fin

TOTAL
TOTAL - Marché des droits

Légende:

(d) Ex-dividende (V) Variation par rapport au cours de référence

Cours du jour: Ouv.: Ouverture Clôt.: Clôture Moy.: Moyen

Mentions: NC: Non Coté Ex-c: Ex-coupon Ex-d: Ex-droit SP: Suspendu Val-T: Valeur Théorique

PER = Cours / BNPA selon les données disponibles Rdt. Net: Rendement net (DNPA / Cours)

Comp.: 1 - Premier Compartiment 2 - Second Compartiment 3 - Compartiment de croissance

Ratio de liquidité = Titres échangés / Volume des ordres de vente

: Progression de l'indice sectoriel : Stabilité de l'indice sectoriel : Recul de l'indice sectoriel

MARCHE DES OBLIGATIONS

Symbole	Titre	Valeur nominale	Cours Précédent	Cours du jour	Cours Référence	Séance de cotation	Coupon couru	Coupon d'intérêt	Période	Montant net	Eché.	Type Amort
						Volume	Valeur					
OBLIGATIONS D'ETAT												
EOM.010	ETAT DU MALI 6,20 % 2022-2029	10 000	9 890	NC	9 890		271,04	A	620,00	9-déc.-24	ACD	
EOM.011	ETAT DU MALI 6,40 % 2023-2030	10 000	10 000	NC	10 000		70,14	A	640,00	7-avr.-25	ACD	
EOM.012	ETAT DU MALI 6,50 % 2023-2030	10 000	9 900	NC	9 900		522,13	A	650,00	28-juil.-24	ACD	
EOM.03	ETAT DU MALI 6,50 % 2018-2025	4 000	4 000	NC	4 000		158,97	A	260,00	7-oct.-24	AC	
EOM.04	ETAT DU MALI 6,50% 2019-2027	8 000	8 000	NC	8 000		440,44	A	520,00	12-juil.-24	AC	
EOM.05	ETAT DU MALI 6,50% 2020-2028	8 000	8 000	8 000	8 000	3 100	24 800 000	A	520,00	27-mars-25	ACD	
EOM.06	ETAT DU MALI 6,50% 2020-2027	8 000	7 999	8 000	8 000	35	280 000	A	520,00	2-déc.-24	AC	
EOM.07	ETAT DU MALI 6.50% 2021-2031	8 750	8 750	NC	8 750		48,30	A	568,75	16-avr.-25	AC	
EOM.08	ETAT DU MALI 6,20 % 2022-2032	10 000	10 000	NC	10 000		428,58	A	620,00	7-sept.-24	ACD	
EOM.09	ETAT DU MALI 6,30% 2022-2032	10 000	10 000	NC	10 000		275,41	A	630,00	9-déc.-24	ACD	
EOS.010	ETAT DU SENEGAL 6,15 % 2023-2030	10 000	10 000	NC	10 000		81,89	S	307,50	29-sept.-24	ACD	
EOS.011	ETAT DU SENEGAL 6,35 % 2023-2033	10 000	10 000	NC	10 000		84,55	S	317,50	29-sept.-24	ACD	
EOS.012	ETAT DU SENEGAL 6,15 % 2023-2028	10 000	10 000	NC	10 000		157,13	S	307,50	14-août-24	ACD	
EOS.013	ETAT DU SENEGAL 6,30 % 2023-2030	10 000	10 000	NC	10 000		160,96	S	315,00	14-août-24	ACD	
EOS.014	ETAT DU SENEGAL 6,50 % 2023-2033	10 000	10 000	NC	10 000		166,07	S	325,00	14-août-24	ACD	
EOS.07	ETAT SENEGAL 6.30% 2015-2025	10 000	10 000	NC	10 000		300,33	S	314,14	25-mai-24	ACD	
EOS.08	ETAT DU SENEGAL 5,95% 2022-2034	10 000	10 000	NC	10 000		227,60	A	595,00	29-déc.-24	ACD	
EOS.09	ETAT DU SENEGAL 6,00 % 2023-20	10 000	9 600	NC	9 600		79,89	S	300,00	29-sept.-24	ACD	
TPBF.010	TPBF 6,50% 2020 - 2028	6 667	6 667	NC	6 666.68		68,30	S	216,67	20-sept.-24	ACD	
TPBF.011	TPBF 6,50 % 2020-2028	7 501	7 501	NC	7 501		172,79	S	243,78	9-juil.-24	ACD	
TPBF.012	TPBF 6.50% 2021-2031	10 000	10 000	NC	10 000		93,61	S	325,00	25-sept.-24	ACD	
TPBF.013	TPBF 6,50 % 2021 - 2031	10 000	10 000	NC	10 000		235,71	S	325,00	6-juil.-24	ACD	
TPBF.014	TPBF 6,30% 2022-2034	10 000	10 000	NC	10 000		131,82	S	315,00	1-sept.-24	ACD	
TPBF.015	ETAT DU BURKINA 6,30 % 2022-2	10 000	9 999	NC	9 999		3,42	S	315,00	15-nov.-24	ACD	
TPBF.016	ETAT DU BURKINA 6% 2023-2028	10 000	10 000	NC	10 000		210,99	S	300,00	10-juil.-24	ACD	
TPBF.017	TPBF 6,30 % 2023-2030	10 000	10 000	NC	10 000		120,49	S	630,00	12-oct.-24	ACD	
TPBF.018	TPBF 6,50% 2023-2033	10 000	10 000	NC	10 000		124,32	S	650,00	12-oct.-24	ACD	
TPBF.04	TPBF 6.50% 2017-2027	10 000	10 000	NC	10 000		190,02	S	323,22	31-juil.-24	ACD	
TPBF.05	TPBF 6,50% 2017-2024	10 000	10 000	NC	10 000		248,63	S	325,00	29-juin-24	ACD	
TPBF.06	TPBF 6.50% 2018-2025	10 000	10 000	NC	10 000		291,26	S	325,00	5-juin-24	ACD	
TPBF.07	TPBF 6,50% 2018- 2025	10 000	9 895	10 000	10 000	17	169 996	S	325,00	15-nov.-24	AC	
TPBF.08	TPBF 6,50% 2019-2027	10 000	10 000	NC	10 000		19,54	S	326,78	6-nov.-24	ACD	
TPBF.09	TPBF 6,50% 2019 - 2027	10 000	10 600	NC	10 600		69,26	S	325,00	8-oct.-24	ACD	
TPBJ.03	TPBJ 6,50% 2020-2028	10 000	10 000	NC	10 000		472,40	A	650,00	25-août-24	AC	
TPBJ.04	TPBJ 5,50 % 2022-2037	10 000	10 000	NC	10 000		116,03	A	550,00	1-mars-25	AC	
TPBJ.05	TPBJ 5,85 % 2022-2042	10 000	9 999	9 300	9 300	4 568	42 482 400	A	585,00	1-mars-25	ACD	
TPBJ.06	TPBJ 5,75% 2022-2037	10 000	10 000	NC	10 000		461,89	A	575,00	28-juil.-24	ACD	
TPBJ.07	TPBJ 5,70% 2023-2030	10 000	10 001	NC	10 001		101,51	A	570,00	13-mars-25	AC	
TPBJ.08	TPBJ 6,20% 2023-2038	10 000	10 000	NC	10 000		110,41	A	620,00	13-mars-25	AC	
TPCI.017	TPCI 3% 2014-2024	10 000	10 000	NC	10 000		122,95	S	150,00	19-juin-24	ACD	
TPCI.019	TPCI 5.99% 2015-2025	10 000	10 000	NC	10 000		4,92	A	599,00	14-mai-25	ACD	
TPCI.021	TPCI 6% 2016-2028	10 000	10 000	NC	10 000		64,11	A	600,00	8-avr.-25	ACD	
TPCI.022	TPCI 5.90% 2016 - 2026	10 000	10 000	NC	10 000		543,25	A	590,00	15-juin-24	ACD	
TPCI.023	TPCI 5.90% 2016-2026	10 000	10 000	NC	10 000		293,39	A	590,00	17-nov.-24	ACD	
TPCI.024	TPCI 6.25% 2017-2029	10 000	10 001	NC	10 001		81,52	S	312,50	30-sept.-24	ACD	
TPCI.025	TPCI 5,95% 2017-2024 A	10 000	10 000	NC	10 000		37,39	S	297,50	24-oct.-24	ACD	
TPCI.026	TPCI 5,95% 2017-2024 B	10 000	10 000	NC	10 000		11,32	S	297,50	10-nov.-24	ACD	
TPCI.027	TPCI 6% 2017-2025	10 000	10 250	NC	10 250		229,51	S	300,00	29-juin-24	ACD	
TPCI.028	TPCI 6% 2018 - 2026	10 000	10 000	NC	10 000		473,77	A	600,00	2-août-24	ACD	
TPCI.029	TPCI 6% 2018-2026	10 000	9 700	NC	9 700		691,80	A	600,00	19-avr.-24	ACD	
TPCI.030	TPCI 5,95% 2018-2025	4 000	4 000	NC	4 000		101,44	S	119,00	13-juin-24	ACD	
TPCI.031	TPCI 5,75% 2019 - 2026	10 000	10 230	NC	10 230		521,58	A	575,00	20-juin-24	ACD	
TPCI.032	TPCI 2,23% 2019-2026	10 000		NC			202,28	A	223,00	20-juin-24	ACD	
TPCI.033	TPCI 5.75% 2019-2026	4 000	4 160	NC	4 160		36,55	A	230,00	20-mars-25	ACD	
TPCI.034	TPCI 6% 2019-2029	6 250	6 250	NC	6 250		59,59	A	375,00	20-mars-25	ACD	
TPCI.035	TPCI 5,75% 2019 -2026	10 000	10 250	NC	10 250		488,59	A	575,00	11-juil.-24	ACD	
TPCI.036	TPCI 5,75% 2019- 2026	10 000	10 000	NC	10 000		424,18	A	575,00	21-août-24	ACD	
TPCI.037	TPCI 5,80% 2019-2026	6 000	6 000	NC	6 000		156,89	A	348,00	4-déc.-24	ACD	

TPCI.O38	TPCI 5,75% 2019-2026	6 000	6 000	NC	6 000			155,53	A	345,00	4-déc.-24	ACD
TPCI.O39	TPCI 5,75% 2019 - 2026	6 000	6 420	NC	6 420			200,78	A	345,00	17-oct.-24	ACD
TPCI.O40	TPCI 5,75% 2019-2026	6 000	6 000	NC	6 000			120,66	A	345,00	10-janv.-25	ACD
TPCI.O41	TPCI 5,80% 2020-2027	10 000	9 650	NC	9 650			125,19	A	580,00	28-févr.-25	ACD
TPCI.O42	TPCI 5,90% 2020-2030	10 000	10 000	NC	10 000			126,08	A	590,00	28-févr.-25	ACD
TPCI.O43	TPCI 5,90% 2020 - 2030	10 000	10 000	NC	10 000			38,79	A	590,00	23-avr.-25	ACD
TPCI.O44	TPCI 5,80% 2020 - 2027	10 000	9 900	NC	9 900			38,14	A	580,00	23-avr.-25	ACD
TPCI.O45	TPCI 5,80% 2020 -2027	8 000	8 000	NC	8 000			425,97	A	464,00	16-juin-24	ACD
TPCI.O46	TPCI 5,90% 2020 - 2030	8 750	8 925	NC	8 925			473,93	A	516,25	16-juin-24	ACD
TPCI.O47	TPCI 5,80% 2020 - 2027	8 000	8 200	NC	8 200			425,97	A	464,00	16-juin-24	ACD
TPCI.O48	TPCI 5,80% 2020- 2027	8 000	7 920	NC	7 920			371,45	A	464,00	29-juil.-24	ACD
TPCI.O49	TPCI 5,90% 2020- 2030	8 750	8 824	NC	8 824.38			413,28	A	516,25	29-juil.-24	ACD
TPCI.O50	TPCI 5,90% 2020-2030	8 750	8 750	NC	8 750			370,97	A	516,25	28-août-24	ACD
TPCI.O51	TPCI 5,80 % 2020-2027	8 000	8 000	NC	8 000			289,05	A	464,00	2-oct.-24	ACD
TPCI.O52	TPCI 5,90 % 2020 -2030	8 750	9 013	NC	9 012.50			321,60	A	516,25	2-oct.-24	ACD
TPCI.O53	TPCI 5,80% 2020-2027	8 000	8 480	NC	8 480			256,09	A	464,00	28-oct.-24	ACD
TPCI.O54	TPCI 5,90% 2020-2030	8 750	8 575	NC	8 575			284,92	A	516,25	28-oct.-24	ACD
TPCI.O55	TPCI 5,80% 2020 -2027	8 000	8 400	NC	8 400			183,83	A	464,00	24-déc.-24	ACD
TPCI.O56	TPCI 5,90% 2020- 2030	8 750	9 450	NC	9 450			204,53	A	516,25	24-déc.-24	ACD
TPCI.O57	TPCI 5,80% 2020-2027	8 000	7 680	NC	7 680			226,93	A	464,00	20-nov.-24	ACD
TPCI.O58	TPCI 5,80% 2021-2028	8 000	8 000	NC	8 000			87,72	A	464,00	9-mars-25	ACD
TPCI.O59	TPCI 5,90% 2021-2031	8 750	9 056	NC	9 056.25			97,59	A	516,25	9-mars-25	ACD
TPCI.O60	TPCI 5,80% 2021-2028	10 000	10 000	NC	10 000			6,36	A	580,00	13-mai-25	ACD
TPCI.O61	TPCI 5,90% 2021-2031	10 000	10 050	NC	10 050			6,47	A	590,00	13-mai-25	ACD
TPCI.O62	TPCI 5,80 % 2021 -2028	10 000	9 900	NC	9 900			510,27	A	580,00	30-juin-24	ACD
TPCI.O63	TPCI 5,90% 2021 -2031	10 000	10 000	NC	10 000			519,07	A	590,00	30-juin-24	ACD
TPCI.O64	TPCI 5,80 % 2021 - 2028	10 000	10 000	NC	10 000			435,79	A	580,00	16-août-24	ACD
TPCI.O65	TPCI 5,90 % 2021-2031	10 000	10 700	NC	10 700			370,77	A	590,00	30-sept.-24	ACD
TPCI.O66	TPCI 5,90% 2021-2031	10 000	9 400	NC	9 400			312,73	A	590,00	5-nov.-24	ACD
TPCI.O67	TPCI 5,90 % 2021-2036	10 000	10 200	NC	10 200			246,64	A	590,00	16-déc.-24	ACD
TPCI.O68	TPCI 5,90 % 2022-2037	10 000	10 000	NC	10 000			170,87	A	590,00	1-févr.-25	ACD
TPCI.O69	TPCI 5,75 % 2022-2037	10 000	10 000	NC	10 000			88,22	A	575,00	22-mars-25	ACD
TPCI.O70	TPCI 5,75 % 2022-2037	10 000	10 300	NC	10 300			28,36	A	575,00	29-avr.-25	ACD
TPCI.O71	TPCI 5,65% 2022-2032	10 000	10 150	NC	10 150			520,23	A	565,00	15-juin-24	ACD
TPCI.O72	TPCI 5,65% 2022-2029	10 000	10 000	NC	10 000			452,31	A	565,00	29-juil.-24	ACD
TPCI.O73	TPCI 5,75% 2022-2032	10 000	10 000	NC	10 000			460,31	A	575,00	29-juil.-24	ACD
TPCI.O74	TPCI 5,85% 2022-2042	10 000	10 000	NC	10 000			452,31	A	565,00	29-juil.-24	ACD
TPCI.O75	TPCI 5,65% 2022-2029	10 000	10 700	NC	10 700			344,25	A	565,00	7-oct.-24	ACD
TPCI.O76	TPCI 5,75% 2022-2032	10 000	10 000	NC	10 000			350,34	A	575,00	7-oct.-24	ACD
TPCI.O77	TPCI (TAUX DE BASE + SPREAD) % 2022-2029	10 000	10 000	NC	10 000			201,33	T	188,75	11-mai-24	ACD
TPCI.O78	TPCI 5,65% 2022-2029	10 000	10 000	NC	10 000			240,82	A	565,00	13-déc.-24	ACD
TPCI.O79	TPCI 5,75% 2023-2030	10 000	10 000	NC	10 000			124,11	A	575,00	28-févr.-25	ACD
TPCI.O80	TPCI 6% 2023-2030	10 000	10 000	NC	10 000			600,00	A	600,00	17-mai-24	ACD
TPCI.O81	TPCI 5,90% 2023-2028	10 000	10 500	10 500	10 500	476	4 998 000	469,10	A	590,00	31-juil.-24	ACD
TPCI.O82	TPCI 6,00% 2023-2030	10 000	10 000	NC	10 000			477,05	A	600,00	31-juil.-24	ACD
TPCI.O83	TPCI 5,90 % 2023-2028	10 000	10 000	NC	10 000			351,42	A	590,00	12-oct.-24	ACD
TPCI.O84	TPCI 6,00 % 2023-2030	10 000	10 000	NC	10 000			357,38	A	600,00	12-oct.-24	ACD
TPCI.O85	TPCI 5,90 % 2023 - 2028	10 000	9 800	NC	9 800			249,86	A	590,00	14-déc.-24	ACD
TPCI.O86	TPCI 6,00 % 2023 - 2030	10 000	10 000	NC	10 000			254,10	A	600,00	14-déc.-24	ACD
TPNE.O1	TRESOR PUBLIC DU NIGER 6,50% 2019-2026	10 000	10 000	NC	10 000			89,04	A	650,00	28-mars-25	ACD
TPNE.O2	TRESOR PUBLIC DU NIGER 6,50% 2019 - 2026	10 000	10 000	NC	10 000			515,03	A	650,00	1-août-24	ACD
TPNE.O3	TRESOR PUBLIC DU NIGER 6,5% 2020-2027	8 000	8 000	NC	8 000			413,44	A	520,00	31-juil.-24	ACD
TPNE.O4	TRESOR PUBLIC DU NIGER 6,30% 2020-2027	10 000	10 000	NC	10 000			459,59	A	630,00	24-août-24	ACD
TPNE.O5	TPNE 6,15 % 2022-2034	10 000	10 000	NC	10 000			586,43	A	615,00	3-juin-24	ACD
TPNE.O6	TRESOR PUBLIC DU NIGER 6,15% 2022 - 2034	10 000	10 000	NC	10 000			260,45	A	615,00	14-déc.-24	ACD
TPNE.O7	TRESOR PUBLIC DU NIGER 6,25 % 2023-2028	10 000	10 000	NC	10 000			561,82	A	625,00	23-juin-24	ACD
TPTG.O2	TPTG 6% 2022-2037	10 000	10 000	NC	10 000			300,00	A	600,00	16-nov.-24	ACD
TOTAL								8 196		72 730 396		

OBLIGATIONS REGIONALES

BIDC.O4	BIDC-EBID 6,10% 2017-2027	5 000	5 000	NC	5 000			280,00	A	305,00	16-juin-24	ACD
BIDC.O5	BIDC-EBID 6,40% 2019-2026	10 000	10 000	NC	10 000			221,54	S	320,00	12-juil.-24	ACD
BIDC.O6	BIDC-EBID 6,50 % 2021-2028	9 000	9 000	NC	9 000			289,30	S	290,90	18-mai-24	ACD
BIDC.O7	BIDC-EBID 5,90% 2022-2029	10 000	9 999	NC	9 999			257,92	S	295,00	9-juin-24	ACD
CRRH.O10	CRRH-UEMOA 6,10% 2022-2037	10 000	9 800	10 000	10 000	10	100 000	174,29	S	305,00	3-août-24	AC
CRRH.O2	CRRH-UEMOA 6.10% 2012-2024	10 000	9 800	NC	9 800			202,77	S	305,00	17-juil.-24	AC
CRRH.O4	CRRH-UEMOA 6% 2014-2024	10 000	10 000	NC	10 000			227,87	S	300,00	30-juin-24	AC
CRRH.O5	CRRH-UEMOA 5.85% 2015-2025	10 000	10 000	10 000	10 000	22	220 000	214,18	S	290,90	4-juil.-24	AC
CRRH.O6	CRRH-UEMOA 5.85% 2016-2026	10 000	10 000	NC	10 000			216,96	S	292,50	3-juil.-24	ACD
CRRH.O7	CRRH-UEMOA 5.95% 2017-2029	5 000	5 000	NC	5 000			148,75	S	148,75	17-mai-24	AC
CRRH.O8	CRRH-UEMOA 5.95% 2018-2030	5 833	5 833	NC	5 833.33			145,03	S	173,54	21-juin-24	AC
CRRH.O9	CRRH-UEMOA 6.05% 2018-2033	6 667	6 667	NC	6 667			168,53	S	201,67	21-juin-24	AC
TOTAL						32	320 000					

OBLIGATIONS PRIVEES

BHSN.O1	DIASPORA BONDS BHS 6,25% 2019-	10 000	9 900	NC	9 900			218,58	S	310,79	10-juil.-24	ACD
FBOAD.O1	FCTC BOAD DOLI-P 6,10% 2023-2030	8 200	8 200	NC	8 200			79,49	S	252,16	20-sept.-24	AC
FDFINBF.O1	FIDELIS FINANCE CAP25 7,00% 2023-2028	10 000	10 000	NC	10 000			647,15	S	658,00	20-mai-24	ACD
FEPTC.O1	FCTC EPT 7 % 2023-2030	10 000	10 000	NC	10 000			609,78	T	686,00	27-mai-24	ACD
FEPTC.O2	FCTC EPT 7,25 % 2023-2033	10 000	10 000	NC	10 000			632,00	T	711,00	27-mai-24	ACD
FEPTC.O3	FCTC EPT 7,50% 2023-2038	10 000		NC				653,33	T	735,00	27-mai-24	ACD
FNSBC.O1	FCTC NSIA BANQUE 7 % 2020-2025	2 222	2 222	NC	2 222.22			25,68	T	38,11	16-juin-24	ACD
FORBT.O1	FCTC ORABANK 7 % 2021-2026	6 111	6 661	NC	6 661.11			56,96	T	104,81	28-juin-24	ACD
FTIMC.O1	FCTC TEYLIOM IMMO 7 % 2021-2028	7 083	7 083	NC	7 083.33			92,43	T	121,48	8-juin-24	ACD
ORGT.O2	ORAGROUP SA 7,15% 2021-2028	9 000	9 000	9 630	9 630	467	4 497 210	36,92	S	321,75	26-oct.-24	ACD
PADS.O3	PAD 6,60% 2020-2027	7 000	7 000	NC	7 000			35,34	S	231,00	19-oct.-24	ACD
PTRC.O1	PETRO IVOIRE 6,80% 2022-2029	10 000	10 700	NC	10 700			280,40	S	333,20	15-juin-24	ACD
SNLC.O1	SENELEC 6,50% 2018-2025	2 000	2 000	1 970	1 970	1 000	1 970 000	18,02	S	65,00	27-sept.-24	AC
SNTS.O2	SONATEL 6,50% 2020-2027	7 000	7 000	NC	7 000			142,57	S	212,68	16-juil.-24	ACD
TOTAL						1 467	6 467 210					

SUKUK ET TITRES ASSIMILES

SUKSN.S2	SUKUK SN 6% 2016-2026	10 000	10 750	NC	10 750			186,67	S	303,33	26-juil.-24	ACD
SUKTG.S1	SUKUK TG 6.5% 2016-2026	10 000	10 000	NC	10 000			184,90	S	373,91	17-août-24	ACD
TOTAL						0	0					

TOTAL - Marché des obligations

9 695 79 517 606

Légende :
 (#) Ex-Coupon couru (#) Cours de référence amorti / Coupon couru Ex-c (#) Ex-marge de profits
 Cours du jour: Ouv.: Ouverture Clôt.: Clôture Moy.: Moyen
 Type Amort: Type d'Amortissement IF: In Fine AC: Amortissement Constant AD: Amortissement Dégressif ACD: Amortissement Constant Différé
 Période: Périodicité de paiement des coupons A: Annuelle S: Semestrielle T: Trimestrielle
 Eché.: Échéance de paiement des intérêts
 Mentions: NC: Non Coté Ex-c: Ex-coupon ou Ex-droit SP: Suspendu

INFORMATIONS
OPERATIONS EN COURS

Emetteur	Opération
ORANGE CI	Paiement de dividendes de 780 F CFA net par action, le 03/06/2024
SICABLE	Paiement de dividendes de 79,58 F CFA net par action, le 31/05/2024
ECOBANK CI	Paiement de dividendes de 594 F CFA net par action, le 30/05/2024
BANK OF AFRICA ML	Paiement de dividendes de 144 F CFA net par action, le 21/05/2024
SONATEL	Première cotation - FCTC SONATEL C-1 6,40 % 2023-2028 et FCTC SONATEL C-2 6,60 % 2023-2030 - Première cotation le 22 mai 2024
SONATEL	Paiement de dividendes de 1 575 F CFA net par action, le 17/05/2024
BANK OF AFRICA BN	Paiement de dividendes de 706 F CFA net par action, le 27/05/2024
BANK OF AFRICA NG	Paiement de dividendes de 609,15 F CFA net par action, le 31/05/2024

AVIS

Entité	N°	Nature	Objet
DC/BR	080 - 2024	Paiement Intérêts	Paiement des intérêts trimestriels - FCTC EPT 7.50 % 2023-2038
DC/BR	081 - 2024	Paiement Intérêts	Paiement des intérêts trimestriels - FCTC EPT 7 % 2023-2030

DC/BR	082 - 2024	Païement Intérêts	Païement des intérêts trimestriels - FCTC EPT 7,25 % 2023-2033
DC/BR	084 - 2024	Païement Intérêts et remboursement	Païement des intérêts trimestriels et remboursement partiel du capital - FCTC TEYLION IMMO 7 % 2021-2028
DC/BR	085 - 2024	Païement Intérêts et remboursement	Païement des intérêts trimestriels et remboursement partiel du capital - FCTC NSIA BANQUE 7% 2020-2025
DC/BR	087 - 2024	Païement de dividendes	Païement de dividendes - Exercice 2023 - ECOBANK CI
BRVM	098-2024	Païement Intérêts	Païement des intérêts trimestriels - FCTC EPT 7 % 2023-2030
BRVM	099-2024	Païement Intérêts	Païement des intérêts trimestriels - FCTC EPT 7,25 % 2023-2033
BRVM	100-2024	Païement Intérêts	Païement des intérêts trimestriels - FCTC EPT 7.50 % 2023-2038
BRVM	101-2024	Païement Intérêts et remboursement	Païement des intérêts semestriels et remboursement partiel du capital - TPBF 6,50 % 2018-2025 (TPBF.O6)
BRVM	102-2024	Païement Intérêts et remboursement	Païement des intérêts annuels et remboursement partiel du capital - BIDC-EBID 6,10 % 2017-2027 (BIDC.O4)

COMMUNIQUES

Emetteur	N°	Nature	Objet
----------	----	--------	-------

QUANTITES RESIDUELLES
MARCHE DES ACTIONS

Symbole	Titre	Quantité résiduelle à l'achat	Cours Achat / Vente			Quantité résiduelle à la vente	Cours de Référence
ABJC	SERVAIR ABIDJAN CI	198	1,730	/	1,745	142	1 745
BICC	BICI CI	2	8,200	/	8,300	549	8 300
BNBC	BERNABE CI	71	1,000	/	1,045	41	1 045
BOAB	BANK OF AFRICA BN	15	7,320	/	7,340	290	7 340
BOABF	BANK OF AFRICA BF	1 737	6,350	/	6,375	5	6 375
BOAC	BANK OF AFRICA CI	5	6,995	/	7,000	957	6 995
BOAM	BANK OF AFRICA ML	3	1,575	/	1,600	14	1 600
BOAN	BANK OF AFRICA NG	120	5,750	/	5,760	143	5 760
BOAS	BANK OF AFRICA SENEGAL	187	3,870	/	3,935	20	3 850
CABC	SICABLE CI	5	1,010	/	1,055	290	1 055
CBIBF	CORIS BANK INTERNATIONAL	56	9,475	/	9,900	720	9 900
CFAC	CFAO MOTORS CI	10	730	/	745	1 026	745
CIEC	CIE CI	4 776	1,770	/	1,775	166	1 775
ECOC	ECOBANK COTE D'IVOIRE	23	6,855	/			7 330
ETIT	ECOBANK TRANS. INCORP. TG	2 431 090	16	/	17	1 112 998	17
FTSC	FILTISAC CI			/	Marché	21 911	1 400
NEIC	NEI-CEDA CI	43	700	/	750	552	750
NSBC	NSIA BANQUE COTE D'IVOIRE	239	5,795	/	5,800	2 185	5 800
NTLC	NESTLE CI	16	7,110	/	7,490	1 154	7 490
ONTBF	ONATEL BF	400	2,675	/	2,715	90	2 715
ORAC	ORANGE COTE D'IVOIRE	289	11,400	/	11,495	23	11 400
ORGT	ORAGROUP TOGO	50	1,570	/	1,595	231	1 595
PALC	PALM CI	86	6,295	/	6,300	498	6 295
PRSC	TRACTAFRIC MOTORS CI	1	2,270	/	2,275	432	2 270
SAFC	SAFCA CI	8	1,005	/	1,080	23	1 005
SCRC	SUCRIVOIRE	4 616	445	/	470	1 700	470
SDCC	SODE CI	35	4,800	/	5,140	81	5 145
SDSC	AFRICA GLOBAL LOGISTICS CI	200	1,325	/	1,400	140	1 400
SEMC	EVIOSYS PACKAGING SIEM CI			/			700
SGBC	SOCIETE GENERALE COTE D'IVOIRE	250	17,750	/	18,000	373	18 000
SHEC	VIVO ENERGY CI	225	775	/	780	59	780
SIBC	SOCIETE IVOIRIENNE DE BANQUE	1 390	5,905	/	5,950	696	5 905
SICC	SICOR CI			/	Marché	4	3 645
SIVC	AIR LIQUIDE CI	20	635	/	650	4 126	650
SLBC	SOLIBRA CI			/			83 250
SMBC	SMB CI	296	11,800	/	11,985	40	11 800
SNTS	SONATEL SN	3 367	18,105	/	18,380	82	18 380
SOGC	SOGB CI	2 500	3,190	/	3,200	1 158	3 200
SPHC	SAPH CI	140	2,400	/	2,450	1 989	2 450
STAC	SETAO CI			/	Marché	187	705
STBC	SITAB CI	31	6,885	/	6,890	1 270	6 885
SVOC	MOVIS CI			/			2 395
TTLC	TOTALENERGIES MARKETING CI	147	1,910	/	1,910	4	1 915
TTLS	TOTALENERGIES MARKETING SN	231	2,220	/	2,300	372	2 220
UNLC	UNILEVER CI			/	5,900	5	5 900
UNXC	UNIWAX CI	40	410	/	430	694	420

QUANTITES RESIDUELLES

MARCHE DES DROITS

Symbole	Titre	Quantité résiduelle à l'achat	Cours Achat / Vente	Quantité résiduelle à la vente	Cours de Référence
---------	-------	-------------------------------	---------------------	--------------------------------	--------------------

QUANTITES RESIDUELLES
MARCHE DES OBLIGATIONS

Symbole	Titre	Quantité résiduelle à l'achat	Cours Achat / Vente	Quantité résiduelle à la vente	Cours de Référence
BHSN.O1	DIASPORA BONDS BHS 6,25% 2019-		/		9 900
FBOAD.O1	FCTC BOAD DOLI-P 6,10% 2023-2030		/		8 200
FDINBF.O1	FIDELIS FINANCE CAP25 7,00% 2023-2028		/		10 000
FEPTC.O1	FCTC EPT 7 % 2023-2030	22	10,000	/	10 000
FEPTC.O2	FCTC EPT 7,25 % 2023-2033	22	10,000	/	10 000
FEPTC.O3	FCTC EPT 7,50% 2023-2038		/		10 000
SNLC.O1	SENELEC 6,50% 2018-2025		/		1 970
SNTS.O2	SONATEL 6,50% 2020-2027		/ 7,000	61	7 000
FNSBC.O1	FCTC NSIA BANQUE 7 % 2020-2025		/ 2,222.22	15	2 222
FORBT.O1	FCTC ORABANK 7 % 2021-2026		/ 6,172.22	221	6 661
FTMC.O1	FCTC TEYLIM IMMO 7 % 2021-2028		/ 7,083.33	242	7 083
ORGT.O2	ORAGROUP SA 7,15% 2021-2028	396	9,000	/ 9,630	1 340
PADS.O3	PAD 6,60% 2020-2027		/		7 000
PTRC.O1	PETRO IVOIRE 6,80% 2022-2029		/ 10,100	900	10 700
EOM.O10	ETAT DU MALI 6,20 % 2022-2029		/		9 890
EOM.O11	ETAT DU MALI 6,40 % 2023-2030		/		10 000
EOM.O12	ETAT DU MALI 6,50 % 2023-2030		/		9 900
EOM.O3	ETAT DU MALI 6,50 % 2018-2025		/		4 000
EOM.O4	ETAT DU MALI 6,50% 2019-2027		/		8 000
EOM.O5	ETAT DU MALI 6,50% 2020-2028		/		8 000
TPTG.O2	TPTG 6% 2022-2037		/		10 000
TPNE.O2	TRESOR PUBLIC DU NIGER 6,50% 2019 - 2026		/ 10,000	10	10 000
TPNE.O3	TRESOR PUBLIC DU NIGER 6,5% 2020-2027		/ 8,000	250	8 000
TPNE.O4	TRESOR PUBLIC DU NIGER 6,30% 2		/ 10,000	50	10 000
TPNE.O5	TPNE 6,15 % 2022-2034		/ 10,000	132	10 000
TPNE.O6	TRESOR PUBLIC DU NIGER 6,15% 2022 - 2034		/		10 000
TPNE.O7	TRESOR PUBLIC DU NIGER 6,25 % 2023-2028		/		10 000
TPCI.O82	TPCI 6,00% 2023-2030		/ 10,000	20 000	10 000
TPCI.O83	TPCI 5,90 % 2023-2028		/ 10,000	19 960	10 000
TPCI.O84	TPCI 6,00 % 2023-2030		/		10 000
TPCI.O85	TPCI 5,90 % 2023 - 2028		/		9 800
TPCI.O86	TPCI 6,00 % 2023 - 2030		/		10 000
TPNE.O1	TRESOR PUBLIC DU NIGER 6,50% 2019-2026		/		10 000
TPCI.O76	TPCI 5,75% 2022-2032		/		10 000
TPCI.O77	TPCI (TAUX DE BASE + SPREAD) % 2022-2029		/		10 000
TPCI.O78	TPCI 5,65% 2022-2029		/		10 000
TPCI.O79	TPCI 5,75% 2023-2030		/ 10,000	70	10 000
TPCI.O80	TPCI 6% 2023-2030		/ 10,000	35 008	10 000
TPCI.O81	TPCI 5,90% 2023-2028		/		10 500
TPCI.O70	TPCI 5,75 % 2022-2037		/		10 300
TPCI.O71	TPCI 5,65% 2022-2032		/		10 150
TPCI.O72	TPCI 5,65% 2022-2029		/		10 000
TPCI.O73	TPCI 5,75% 2022-2032		/ 10,000	14 590	10 000
TPCI.O74	TPCI 5,85% 2022-2042		/		10 000
TPCI.O75	TPCI 5,65% 2022-2029		/		10 700
TPCI.O64	TPCI 5,80 % 2021 - 2028		/		10 000
TPCI.O65	TPCI 5,90 % 2021-2031		/		10 700
TPCI.O66	TPCI 5,90% 2021-2031		/		9 400
TPCI.O67	TPCI 5,90 % 2021-2036		/		10 200
TPCI.O68	TPCI 5,90 % 2022-2037		/		10 000

TPCI.069	TPCI 5,75 % 2022-2037	/				10 000	
TPCI.058	TPCI 5,80% 2021-2028	/				8 000	
TPCI.059	TPCI 5,90% 2021-2031	/				9 056	
TPCI.060	TPCI 5,80% 2021-2028	/				10 000	
TPCI.061	TPCI 5,90% 2021-2031	/				10 050	
TPCI.062	TPCI 5,80 % 2021 -2028	/				9 900	
TPCI.063	TPCI 5,90% 2021 - 2031	/				10 000	
TPCI.052	TPCI 5,90 % 2020 -2030	/				9 013	
TPCI.053	TPCI 5,80% 2020-2027	/				8 480	
TPCI.054	TPCI 5,90% 2020-2030	/				8 575	
TPCI.055	TPCI 5,80% 2020 -2027	/				8 400	
TPCI.056	TPCI 5,90% 2020- 2030	/				9 450	
TPCI.057	TPCI 5,80% 2020-2027	/				7 680	
TPCI.046	TPCI 5,90% 2020 - 2030	/				8 925	
TPCI.047	TPCI 5,80% 2020 - 2027	/				8 200	
TPCI.048	TPCI 5,80% 2020- 2027	/				7 920	
TPCI.049	TPCI 5,90% 2020- 2030	/				8 824	
TPCI.050	TPCI 5,90% 2020-2030	/				8 750	
TPCI.051	TPCI 5,80 % 2020-2027	/				8 000	
TPCI.040	TPCI 5,75% 2019-2026	/				6 000	
TPCI.041	TPCI 5,80% 2020-2027	/	10,000	150		9 650	
TPCI.042	TPCI 5,90% 2020-2030	/				10 000	
TPCI.043	TPCI 5,90% 2020 - 2030	/				10 000	
TPCI.044	TPCI 5,80% 2020 - 2027	/				9 900	
TPCI.045	TPCI 5,80% 2020 -2027	/				8 000	
TPCI.034	TPCI 6% 2019-2029	/				6 250	
TPCI.035	TPCI 5,75% 2019 -2026	/				10 250	
TPCI.036	TPCI 5,75% 2019- 2026	/				10 000	
TPCI.037	TPCI 5,80% 2019-2026	/	6,000	66		6 000	
TPCI.038	TPCI 5,75% 2019-2026	/				6 000	
TPCI.039	TPCI 5,75% 2019 - 2026	/				6 420	
TPCI.028	TPCI 6% 2018 - 2026	/				10 000	
TPCI.029	TPCI 6% 2018-2026	/				9 700	
TPCI.030	TPCI 5,95% 2018-2025	/				4 000	
TPCI.031	TPCI 5,75% 2019 - 2026	/				10 230	
TPCI.032	TPCI 2,23% 2019-2026	/				10 000	
TPCI.033	TPCI 5.75% 2019-2026	/				4 160	
TPCI.022	TPCI 5.90% 2016 - 2026	/				10 000	
TPCI.023	TPCI 5.90% 2016-2026	/	10,000	26		10 000	
TPCI.024	TPCI 6.25% 2017-2029	/				10 001	
TPCI.025	TPCI 5,95% 2017-2024 A	/				10 000	
TPCI.026	TPCI 5,95% 2017-2024 B	/				10 000	
TPCI.027	TPCI 6% 2017-2025	/				10 250	
TPBJ.06	TPBJ 5,75% 2022-2037	/	10,000	10 000		10 000	
TPBJ.07	TPBJ 5,70% 2023-2030	/				10 001	
TPBJ.08	TPBJ 6,20% 2023-2038	/				10 000	
TPCI.017	TPCI 3% 2014-2024	/				10 000	
TPCI.019	TPCI 5.99% 2015-2025	/				10 000	
TPCI.021	TPCI 6% 2016-2028	/				10 000	
TPBF.07	TPBF 6,50% 2018- 2025	/				10 000	
TPBF.08	TPBF 6,50% 2019-2027	/				10 000	
TPBF.09	TPBF 6,50% 2019 - 2027	/	10,600	585		10 600	
TPBJ.03	TPBJ 6,50% 2020-2028	/				10 000	
TPBJ.04	TPBJ 5,50 % 2022-2037	/				10 000	
TPBJ.05	TPBJ 5,85 % 2022-2042	20	9,300	/	10,000	1 007	9 300

TPBF.O16	ETAT DU BURKINA 6% 2023-2028			/			10 000
TPBF.O17	TPBF 6,30 % 2023-2030	2	10,000	/			10 000
TPBF.O18	TPBF 6,50% 2023-2033	5	10,000	/			10 000
TPBF.O4	TPBF 6.50% 2017-2027			/			10 000
TPBF.O5	TPBF 6,50% 2017-2024			/			10 000
TPBF.O6	TPBF 6.50% 2018-2025			/	10,000	36	10 000
TPBF.O10	TPBF 6,50% 2020 - 2028			/	6,666.68	10	6 667
TPBF.O11	TPBF 6,50 % 2020-2028			/			7 501
TPBF.O12	TPBF 6.50% 2021-2031			/			10 000
TPBF.O13	TPBF 6,50 % 2021 - 2031			/	10,000	66	10 000
TPBF.O14	TPBF 6,30% 2022-2034			/	10,000	774	10 000
TPBF.O15	ETAT DU BURKINA 6,30 % 2022-2			/	10,000	9 911	9 999
EOS.O12	ETAT DU SENEGAL 6,15 % 2023-2028			/	10,000	6 000	10 000
EOS.O13	ETAT DU SENEGAL 6,30 % 2023-2030			/			10 000
EOS.O14	ETAT DU SENEGAL 6,50 % 2023-2033			/			10 000
EOS.O7	ETAT SENEGAL 6.30% 2015-2025			/			10 000
EOS.O8	ETAT DU SENEGAL 5,95% 2022-2034			/			10 000
EOS.O9	ETAT DU SENEGAL 6,00 % 2023-20			/	9,600	200 000	9 600
EOM.O6	ETAT DU MALI 6,50% 2020-2027			/	8,000	16	8 000
EOM.O7	ETAT DU MALI 6.50% 2021-2031			/	8,750	147	8 750
EOM.O8	ETAT DU MALI 6,20 % 2022-2032			/			10 000
EOM.O9	ETAT DU MALI 6,30% 2022-2032			/	10,000	53	10 000
EOS.O10	ETAT DU SENEGAL 6,15 % 2023-2030			/			10 000
EOS.O11	ETAT DU SENEGAL 6,35 % 2023-2033			/			10 000
BIDC.O4	BIDC-EBID 6.10% 2017-2027	80	5,000	/			5 000
BIDC.O5	BIDC-EBID 6,40% 2019-2026			/			10 000
BIDC.O6	BIDC-EBID 6,50 % 2021-2028	105	8,000	/			9 000
BIDC.O7	BIDC-EBID 5,90% 2022-2029			/	10,000	9 951	9 999
CRRH.O10	CRRH-UEMOA 6,10% 2022-2037			/	10,000	3 209	10 000
CRRH.O2	CRRH-UEMOA 6.10% 2012-2024			/			9 800
CRRH.O4	CRRH-UEMOA 6% 2014-2024			/			10 000
CRRH.O5	CRRH-UEMOA 5.85% 2015-2025			/			10 000
CRRH.O6	CRRH-UEMOA 5.85% 2016-2026			/			10 000
CRRH.O7	CRRH-UEMOA 5.95% 2017-2029			/			5 000
CRRH.O8	CRRH-UEMOA 5.95% 2018-2030			/			5 833
CRRH.O9	CRRH-UEMOA 6.05% 2018-2033			/			6 667

SUKUK ET TITRES ASSIMILES

Symbole	Titre	Quantité résiduelle à l'achat	Cours Achat / Vente	Quantité résiduelle à la vente	Cours de Référence
SUKSN.S2	SUKUK SN 6% 2016-2026		/		10 750
SUKTG.S1	SUKUK TG 6.5% 2016-2026		/		10 000

CALENDRIER DES ASSEMBLEES GENERALES
ANNEE : 2024

Société	Nature	Date	Heure	Lieu
BERNABE CI	Ordinaire	20/06/2024	10:00:00	ABIDJAN, salle de conférence GEWELS de la Maison du Patronat Ivoirien (CGECI) au Plateau
ECOBANK TG	Mixte	06/06/2024	10:00:00	Salle de conférence du Centre Panafricain Ecobank, 2365, Boulevard du Mono, Lomé, Togo
SAPH CI	Ordinaire	04/06/2024	09:00:00	VISIOCONFERENCE
SIB	Mixte	04/06/2024	10:00:00	CRRAE-UMOA (Abidjan - Plateau Angle Boulevard Botreau Roussel, Rue Privée CRRAE-UMOA)
SOLIBRA	Ordinaire	31/05/2024	09:30:00	Espace LATRILLE EVENTS, Cocody Boulevard Latrille, Carrefour Duncan
SETAO CI	Ordinaire	30/05/2024	10:00:00	Hôtel TIAMA (salon EBENE)
TOTAL SENEGAL S.A.	Ordinaire	29/05/2024	10:00:00	Hôtel Radisson Blu Dakar
NEI-CEDA CI	Ordinaire	28/05/2024	10:00:00	Hôtel TIAMA, Abidjan - Plateau
SGB CI	Mixte	28/05/2024	09:00:00	Espace Latrille Events, sis à Abidjan Commune de Cocody, aux Deux-Plateaux Boulevard Latrille
BICI CI	Ordinaire	27/05/2024	10:00:00	Auditorium de la Maison des Entreprises (CGECI) sise au Plateau
BICI CI	Extraordinaire	27/05/2024	11:30:00	Auditorium de la Maison des Entreprises (CGECI) sise au Plateau
SOGB	Ordinaire	24/05/2024	10:30:00	Immeuble CRRAE - UEMOA sis à Abidjan Plateau
NSBC	Ordinaire	23/05/2024	10:30:00	Amphithéâtre de la Caisse de Retraite par Répartition avec Epargne de l'UMOA (CRRAE-UMOA), sis à Abidjan-Plateau, boulevard Botreau ROUSSEL
ECOBANK CI	Ordinaire	25/04/2024	10:00:00	Hôtel Radisson Blu, sis à Abidjan Port-Bouët, route de l'Aéroport International Félix Houphouët Boigny
SONATEL	Ordinaire	25/04/2024	10:00:00	PAR VISIOCONFERENCE dans ses locaux situés au Technopole à Dakar
BANK OF AFRICA ML	Ordinaire	23/04/2024	09:30:00	Siège de la banque à l'Immeuble BANK OF AFRICA, Avenue du Mali, Quartier ACI 2000
BANK OF AFRICA SN	Ordinaire	18/04/2024	09:30:00	Immeuble Elan II au 2ème Etage, Almadies, Zone 12, Route de Ngor à Dakar
ORANGE CI	Ordinaire	16/04/2024	10:00:00	Siège de la société, sis à Abidjan, Cocody Riviera Golf, Boulevard de France, Immeuble Orange Village
BANK OF AFRICA BN	Ordinaire	12/04/2024	09:00:00	Hôtel Golden Tulip à Cotonou
CORIS BANK INTERNATIONAL	Ordinaire	12/04/2024	09:00:00	Sopatel Hôtel Silmandé
SICABLE	Ordinaire	05/04/2024	10:00:00	Hôtel TIAMA, ABIDJAN
BANK OF AFRICA NG	Ordinaire	04/04/2024	10:00:00	Centre de Formation de BOA-NIGER (BOA-Siège)
BANK OF AFRICA BF	Ordinaire	28/03/2024	10:00:00	Salle WANGO I à l'hôtel LANCASTER (EX LAICO HOTEL) OUAGA 2000
BANK OF AFRICA CI	Ordinaire	28/03/2024	10:00:00	Salle Fromager de l'hôtel IVOTEL du Plateau (10ème étage)
AIR LIQUIDE CI	Ordinaire	10/01/2024	10:00:00	Salle de conférence de la CRRAE-UMOA

L'actualité de la BRVM sur nos plateformes digitales

Infos BRVM

Pour recevoir les informations boursières par SMS, souscrivez :



Côte d'Ivoire : *430#
Bénin : *430*15#



Côte d'Ivoire : #139#
Burkina Faso : *310#



Côte d'Ivoire : *431#
Niger : *512*9#
Togo : *310#

Site web

www.brvm.org



Application Mobile

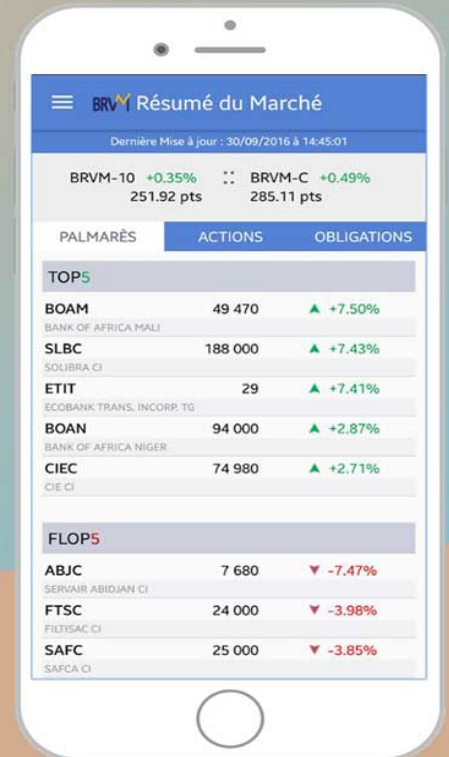

Nous suivre sur :

