

BRVM COMPOSITE	264,84
Variation Jour	0,41 %
Variation annuelle	23,67 %

BRVM 30	132,86
Variation Jour	0,44 %
Variation annuelle	23,19 %

BRVM PRESTIGE	113,88
Variation Jour	0,28 %
Variation annuelle	12,23 %

Evolution des indices

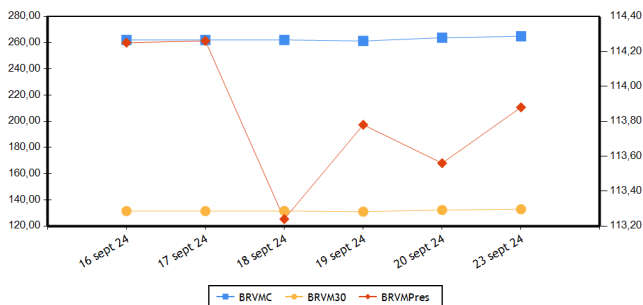

Volumes et valeurs transigés

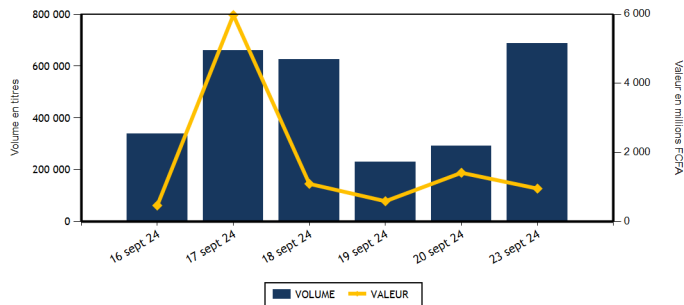

Actions	Niveau	Evol. Jour
Capitalisation boursière (FCFA)(Actions & Droits)	9 613 247 510 864	0,41 %
Volume échangé (Actions & Droits)	632 559	118,19 %
Valeur transigée (FCFA) (Actions & Droits)	435 332 377	-69,06 %
Nombre de titres transigés	43	2,38 %
Nombre de titres en hausse	14	-12,50 %
Nombre de titres en baisse	20	81,82 %
Nombre de titres inchangés	9	-40,00 %

Obligations	Niveau	Evol. Jour
Capitalisation boursière (FCFA)	10 520 525 408 422	-0,24 %
Volume échangé	55 013	5 972,08 %
Valeur transigée (FCFA)	522 610 000	6 764,67 %
Nombre de titres transigés	2	-66,67 %
Nombre de titres en hausse	0	-100,00 %
Nombre de titres en baisse	0	
Nombre de titres inchangés	2	0,00 %

PLUS FORTES HAUSSES

Titres	Cours	Evol. Jour	Evol. annuelle
UNILEVER CI (UNLC)	7 845	7,47 %	56,90 %
SODE CI (SDCC)	5 835	6,67 %	22,33 %
TOTALENERGIES MARKETING CI (TTLC)	2 490	4,84 %	38,33 %
ORANGE COTE D'IVOIRE (ORAC)	15 600	1,96 %	43,12 %
SAPH CI (SPHC)	3 400	1,80 %	44,68 %

PLUS FORTES BAISES

Titres	Cours	Evol. Jour	Evol. annuelle
TRACTAFRIC MOTORS CI (PRSC)	2 150	-6,52 %	13,16 %
FILTISAC CI (FTSC)	1 410	-6,00 %	-23,37 %
PALM CI (PALC)	4 700	-5,62 %	-30,37 %
BERNABE CI (BNBC)	1 010	-5,61 %	1,00 %
SICABLE CI (CABC)	950	-4,52 %	-14,41 %

INDICES PAR COMPARTIMENT

Base = 100 au 02 janvier 2023	Nombre de sociétés	Valeur	Evol. Jour	Evol. annuelle	Volume	Valeur	PER moyen
BRVM-PRESTIGE	10	113,88	0,28 %	12,23 %	38 471	271 948 570	8,45
BRVM-PRINCIPAL	36	129,38	0,61 %	24,45 %	594 088	163 383 807	12,43

INDICES SECTORIELS

Base = 100 au 14 juin 1999	Nombre de sociétés	Valeur	Evol. Jour	Evol. annuelle	Volume	Valeur	PER moyen
BRVM - INDUSTRIE	11	112,73	0,48 %	11,58 %	20 794	70 495 125	18,07
BRVM - SERVICES PUBLICS	5	725,41	0,92 %	36,49 %	7 866	89 968 915	10,20
BRVM - FINANCES	15	98,84	-0,38 %	14,37 %	554 502	141 521 522	5,64
BRVM - TRANSPORT	2	330,96	-1,42 %	0,00 %	1 976	2 654 580	4,29
BRVM - AGRICULTURE	5	169,56	-1,03 %	4,95 %	23 560	98 819 905	12,05
BRVM - DISTRIBUTION	7	350,65	1,05 %	6,84 %	23 600	31 689 160	41,06
BRVM - AUTRES SECTEURS	1	876,06	1,43 %	-21,11 %	261	183 170	-

Indicateurs	BRVM COMPOSITE
PER moyen du marché	10,48
Taux de rendement moyen du marché	8,36
Taux de rentabilité moyen du marché	9,74
Nombre de sociétés cotées	46
Nombre de lignes obligataires	153
Volume moyen annuel par séance	400 663,00
Valeur moyenne annuelle par séance	1 170 633 206,50

Indicateurs	BRVM COMPOSITE
Ratio moyen de liquidité	9,88
Ratio moyen de satisfaction	65,63
Ratio moyen de tendance	664,12
Ratio moyen de couverture	15,06
Taux de rotation moyen du marché	0,06
Prime de risque du marché	3,79
Nombre de SGI participantes	30

Définitions

Volume moyen annuel par séance = Volume annuel échangé / nombre de séances
 Valeur moyenne annuelle par séance = Valeur annuelle échangée / nombre de séances
 Ratio moyen de liquidité = Moyenne des ratios de liquidité (Titres échangés / Volume des ordres de vente)
 Ratio moyen de satisfaction = Moyenne des ratios de satisfaction (Titres échangés / Volume des ordres d'achat)
 Ratio moyen de tendance = Moyenne des ratios de tendance (Volume des ordres d'achat / Volume des ordres de vente)
 Ratio moyen de couverture = Moyenne des ratios de couverture (Volume des ordres de vente / Volume des ordres d'achat)
 Taux moyen de rotation = Moyenne des taux de rotation des actions cotées (volume transigé/capital flottante)
 PER moyen du marché = moyenne des PER des actions cotées ayant un PER positif
 Taux de rendement moyen = moyenne des taux de rendement des actions cotées ayant distribué un dividende
 Taux de rentabilité moyen = moyenne des taux de rentabilité des actions cotées
 Prime de risque du marché = (1 / le PER moyen du marché) - le taux de référence actuel des emprunts d'Etat

BOURSE REGIONALE DES VALEURS MOBILIERES
 Siège Social : Abidjan - Côte d'Ivoire, 18 av. Joseph Anoma
 Adresse : 01 BP 3802 Abidjan 01
 Tel : +225 20 31 55 50 / +225 20 32 66 85
 Fax : +225 20 32 66 84
 E-mail : brvm@brvm.org Site web : www.brvm.org



MARCHE DES ACTIONS

Sect. Act. (*)	Symbole	Titre	Cours Précédent	Cours du jour		Variation jour	Séance de cotation		Cours Référence	Variation de l'année précédente	Dernier dividende payé		Rdt. Net	PER	
				Ouv.	Clôt.		Volume	Valeur			Montant net	Date			
COMPARTIMENT PRESTIGE			113,88	points		0,28 %									
AGR	PALC	PALM CI	4 980	4 990	4 700	-5,62 %	20 342	95 652 940	4 700	-30,37 %	563,31	26-juil.-24	11,99 %	3,75	
AGR	SPHC	SAPH CI	3 340	3 220	3 400	1,80 %	267	883 040	3 400	44,68 %	64,80	12-août-24	1,91 %	13,94	
DIS	TTLT	TOTALENERGIES MARKETING CI	2 375	2 400	2 490	4,84 %	4 319	10 409 395	2 490	38,33 %	199,54	12-sept.-24	8,01 %	18,00	
DIS	TTLS	TOTALENERGIES MARKETING SN	2 330	2 330	2 350	0,86 %	1 121	2 590 585	2 350	-6,00 %	207,58	28-juin-24	8,83 %	19,23	
FIN	ORGT	ORAGROUP TOGO	1 850	1 820	1 800	-2,70 %	55	99 080	1 800	-31,82 %	59,52	17-juil.-20	3,31 %		
FIN	SGBC	SOCIETE GENERALE COTE D'IVOIRE	19 800	19 985	19 800	0,00 %	2 323	46 098 075	19 800	23,36 %	1 553,85	25-juin-24	7,85 %	6,34	
IND	NTLC	NESTLE CI	7 000	7 000	7 000	0,00 %	4 484	31 342 080	7 000	-5,21 %	675,00	20-août-24	9,64 %	9,33	
IND	SMBC	SMB CI	14 510	14 900	14 600	0,62 %	1 068	15 606 810	14 600	38,65 %	720,00	31-août-23	4,93 %	6,60	
SPU	ONTBF	ONATEL BF	2 460	2 460	2 500	1,63 %	1 786	4 458 535	2 500	9,65 %	266,45	31-juil.-24	10,66 %	8,44	
SPU	SNTS	SONATEL SN	24 000	24 000	24 000	0,00 %	2 706	64 808 030	24 000	33,48 %	1 575,00	17-mai-24	6,56 %	7,23	
TOTAL							38 471	271 948 570							

COMPARTIMENT PRINCIPAL			129,38	points		0,61 %									
AGR	SCRC	SUCRIVOIRE	585	590	590	0,85 %	2 786	1 645 115	590	24,21 %	40,50	20-août-21	6,86 %		
AGR	SICC	SICOR CI	2 835	NC	NC	0,00 %			2 835	-6,28 %	1 919,00	25-sept.-00		14,27	
AGR	SOGC	SOGB CI	3 960	3 960	3 960	0,00 %	165	638 810	3 960	21,10 %	207,00	6-août-24	5,23 %	16,23	
AUT	STAC	SETAO CI	700	700	710	1,43 %	261	183 170	710	-21,11 %	66,15	18-juil.-22	9,32 %		
DIS	ABJC	SERVAIR ABIDJAN CI	2 505	2 550	2 545	1,60 %	3 735	8 979 340	2 545	91,35 %	92,00	31-août-23	3,61 %	20,80	
DIS	BNBC	BERNABE CI	1 070	1 010	1 010	-5,61 %	64	64 640	1 010	1,00 %	150,00	24-juil.-23	14,85 %	185,84	
DIS	CFAC	CFAO MOTORS CI	675	635	670	-0,74 %	12 557	7 904 125	670	-20,24 %	15,87	30-août-24	2,37 %	18,99	
DIS	PRSC	TRACTAFRIC MOTORS CI	2 300	2 305	2 150	-6,52 %	101	236 320	2 150	13,16 %	182,70	24-sept.-24	8,50 %	10,56	
DIS	SHEC	VIVO ENERGY CI	900	900	890	-1,11 %	1 703	1 504 755	890	12,66 %	53,00	28-déc.-23	5,96 %	13,98	
FIN	BICC	BICI CI	10 500	10 500	10 550	0,48 %	14	146 950	10 550	40,85 %	540,90	27-juin-24	5,13 %	10,53	
FIN	BOAB	BANK OF AFRICA BN	4 250	4 245	4 245	-0,12 %	4 673	19 762 720	4 245	-33,25 %	706,00	27-mai-24	16,63 %	4,00	
FIN	BOABF	BANK OF AFRICA BF	3 600	3 600	3 450	-4,17 %	2 379	8 369 685	3 450	-50,57 %	704,00	6-mai-24	20,41 %	2,61	
FIN	BOAC	BANK OF AFRICA CI	8 695	8 690	8 600	-1,09 %	847	7 267 495	8 600	24,73 %	684,00	29-avr.-24	7,95 %	6,60	
FIN	BOAM	BANK OF AFRICA ML	1 760	1 700	1 755	-0,28 %	106	175 530	1 755	18,98 %	144,00	21-mai-24	8,21 %	5,56	
FIN	BOAN	BANK OF AFRICA NG	3 140	3 130	3 110	-0,96 %	1 814	5 653 355	3 110	-42,30 %	609,15	31-mai-24	19,59 %	4,01	
FIN	BOAS	BANK OF AFRICA SENEGAL	3 750	3 800	3 750	0,00 %	1 015	3 765 520	3 750	17,19 %	300,00	27-juin-24	8,00 %	5,29	
FIN	CBIBF	CORIS BANK INTERNATIONAL	9 980	9 980	9 980	0,00 %	159	1 586 795	9 980	7,31 %	790,00	5-juil.-24	7,92 %	4,97	
FIN	ECOC	ECOBANK COTE D'IVOIRE	8 800	8 700	8 700	-1,14 %	1 889	16 440 450	8 700	27,94 %	594,00	30-mai-24	6,83 %	9,96	
FIN	ETIT	ECOBANK TRANS. INCORP. TG	17	17	17	0,00 %	531 416	8 534 072	17	-10,53 %	0,60	8-juin-23	3,56 %	1,27	
FIN	NSBC	NSIA BANQUE COTE D'IVOIRE	6 395	6 400	6 395	0,00 %	2 192	13 744 970	6 395	6,58 %	454,83	8-juil.-24	7,11 %	4,54	
FIN	SAFC	SAFCA CI	865	805	860	-0,58 %	4 696	3 781 130	860	-33,59 %	23,04	29-juil.-11			
FIN	SIBC	SOCIETE IVOIRIENNE DE BANQUE	6 600	6 505	6 645	0,68 %	924	6 095 695	6 645	24,21 %	495,00	31-juil.-24	7,45 %	7,64	
IND	CABC	SICABLE CI	995	995	950	-4,52 %	6 189	5 925 805	950	-14,41 %	79,58	31-mai-24	8,38 %	3,93	
IND	FTSC	FILTISAC CI	1 500	1 510	1 410	-6,00 %	5 529	7 875 125	1 410	-23,37 %	235,00	30-juil.-21	16,67 %	6,47	
IND	NEIC	NEI-CEDA CI	785	770	775	-1,27 %	149	110 850	775	6,90 %	81,78	25-juin-24	10,55 %	8,48	
IND	SEMC	EVIOSYS PACKAGING SIEM CI	700	SP	SP	0,00 %			700	0,00 %	14,00	28-déc.-21	2,00 %	7,40	
IND	SIVC	AIR LIQUIDE CI	555	555	555	0,00 %	832	461 760	555	-33,13 %	63,00	29-sept.-17		5,41	
IND	SLBC	SOLIBRA CI	93 075	93 080	93 080	0,01 %	77	7 167 160	93 080	6,99 %	4 050,00	12-août-22	4,35 %	10,16	

IND	STBC	SITAB CI	7 300	6 820	7 250	-0,68 %	146	1 022 600	7 250	21,95 %	675,00	29-juil.-24	9,31 %	10,45
IND	UNLC	UNILEVER CI	7 300	7 845	7 845	7,47 %	1	7 845	7 845	56,90 %	1 233,00	9-juil.-12		112,51
IND	UNXC	UNIWAX CI	415	425	420	1,20 %	2 319	975 090	420	-21,50 %	60,75	29-juil.-22	14,46 %	
SPU	CIEC	CIE CI	2 205	2 200	2 195	-0,45 %	1 781	3 910 410	2 195	29,12 %	171,00	30-juil.-24	7,79 %	11,56
SPU	ORAC	ORANGE COTE D'IVOIRE	15 300	15 305	15 600	1,96 %	769	12 037 650	15 600	43,12 %	780,00	3-juin-24	5,00 %	15,17
SPU	SDCC	SODE CI (v)	5 470	5 875	5 835	6,67 %	824	4 754 290	5 835	22,33 %	481,50	25-sept.-24	8,25 %	8,57
TRP	SDSC	AFRICA GLOBAL LOGISTICS CI	1 370	1 310	1 350	-1,46 %	1 976	2 654 580	1 350	0,00 %	92,00	20-nov.-23	6,81 %	4,29
TRP	SVOC	MOVIS CI	2 395	SP	SP	0,00 %			2 395	0,00 %	270,00	5-juil.-99		
TOTAL							594 088	163 383 807						

TOTAL
TOTAL - Marché des actions

632 559 435 332 377

Secteurs d'activités (*) : AGR = Agriculture, AUT = Autres Secteurs, DIS = Distribution, FIN = Finances, IND = Industrie, TRP = Transport, SPU = Services Publics

MARCHE DES DROITS

Symbole	Titre	Cours Précédent	Cours du jour		Variation jour	Séance de cotation		Cours Référence	Variation depuis l'origine	Parité	Période de négociation	
			Ouv.	Clôt.		Volume	Valeur				Début	fin

TOTAL
TOTAL - Marché des droits
Légende:

(d) Ex-dividende (V) Variation par rapport au cours de référence

Cours du jour: Ouv.: Ouverture Clôt.: Clôture Moy.: Moyen

Mentions : NC: Non Coté Ex-c: Ex-coupon Ex-d: Ex-droit SP: Suspendu Val-T: Valeur Théorique

PER = Cours / BNPA selon les données disponibles Rdt. Net: Rendement net (DNPA / Cours)

Comp.: 1 - Premier Compartiment 2 - Second Compartiment 3 - Compartiment de croissance

Ratio de liquidité = Titres échangés / Volume des ordres de vente

: Progression de l'indice sectoriel : Stabilité de l'indice sectoriel : Recul de l'indice sectoriel

MARCHE DES OBLIGATIONS

Symbole	Titre	Valeur nominale	Cours Précédent	Cours du jour	Cours Référence	Séance de cotation	Coupon couru	Coupon d'intérêt	Période	Montant net	Eché.	Type Amort
						Volume	Valeur					
OBLIGATIONS D'ETAT												
EOM.O10	ETAT DU MALI 6,20 % 2022-2029	10 000	10 000	NC	10 000		489,56	A	620,00	9-déc.-24		ACD
EOM.O11	ETAT DU MALI 6,40 % 2023-2030	10 000	10 000	NC	10 000		296,33	A	640,00	7-avr.-25		ACD
EOM.O12	ETAT DU MALI 6,50 % 2023-2030	10 000	10 000	NC	10 000		101,51	A	650,00	28-juil.-25		ACD
EOM.O13	ETAT DU MALI 6,50 % 2024-2034	10 000	9 999	NC	9 999		304,52	A	650,00	5-avr.-25		ACD
EOM.O14	ETAT DU MALI 3,00 % 2024-2031	10 000	10 000	NC	10 000		43,56	A	300,00	1-août-25		ACD
EOM.O3	ETAT DU MALI 6,50 % 2018-2025	4 000	4 000	NC	4 000		250,11	A	260,00	7-oct.-24		AC
EOM.O4	ETAT DU MALI 6,50% 2019-2027	6 000	6 000	NC	6 000		78,00	A	390,00	12-juil.-25		AC
EOM.O5	ETAT DU MALI 6,50% 2020-2028	8 000	8 000	8 000	8 000	10	80 000	A	520,00	27-mars-25		ACD
EOM.O6	ETAT DU MALI 6,50% 2020-2027	8 000	7 999	NC	7 999.20		421,09	A	520,00	2-déc.-24		AC
EOM.O7	ETAT DU MALI 6.50% 2021-2031	8 750	8 400	NC	8 400		249,32	A	568,75	16-avr.-25		AC
EOM.O8	ETAT DU MALI 6,20 % 2022-2032	10 000	10 000	NC	10 000		27,18	A	620,00	7-sept.-25		ACD
EOM.O9	ETAT DU MALI 6,30% 2022-2032	10 000	9 800	NC	9 800		497,46	A	630,00	9-déc.-24		ACD
EOS.O10	ETAT DU SENEGAL 6,15 % 2023-2030	10 000	10 000	NC	10 000		297,47	S	307,50	29-sept.-24		ACD
EOS.O11	ETAT DU SENEGAL 6,35 % 2023-2033	10 000	10 000	NC	10 000		307,15	S	317,50	29-sept.-24		ACD
EOS.O12	ETAT DU SENEGAL 6,15 % 2023-2028	10 000	9 500	NC	9 500		66,85	S	307,50	14-févr.-25		ACD
EOS.O13	ETAT DU SENEGAL 6,30 % 2023-2030	10 000	9 850	NC	9 850		68,48	S	315,00	14-févr.-25		ACD
EOS.O14	ETAT DU SENEGAL 6,50 % 2023-2033	10 000	10 000	NC	10 000		70,65	S	325,00	14-févr.-25		ACD
EOS.O15	ETAT DU SENEGAL 6,25 % 2024-2029	10 000	9 850	NC	9 850		76,43	S	312,50	9-févr.-25		ACD
EOS.O16	ETAT DU SENEGAL 6,45 % 2024-2031	10 000	9 900	NC	9 900		78,87	S	322,50	9-févr.-25		ACD
EOS.O17	ETAT DU SENEGAL 6,65 % 2024-2034	10 000	10 000	NC	10 000		81,32	S	332,50	9-févr.-25		ACD
EOS.O7	ETAT SENEGAL 6.30% 2015-2025	10 000	10 000	NC	10 000		208,85	S	317,59	25-nov.-24		ACD
EOS.O8	ETAT DU SENEGAL 5,95% 2022-2034	10 000	10 000	NC	10 000		437,31	A	595,00	29-déc.-24		ACD
EOS.O9	ETAT DU SENEGAL 6,00 % 2023-20	10 000	10 000	NC	10 000		290,22	S	300,00	29-sept.-24		ACD
TPBF.O10	TPBF 6,50% 2020 - 2028	5 833	5 833	NC	5 833.35		3,14	S	189,58	20-mars-25		ACD
TPBF.O11	TPBF 6,50 % 2020-2028	6 668	6 668	NC	6 668		89,51	S	216,71	9-janv.-25		ACD
TPBF.O12	TPBF 6.50% 2021-2031	10 000	9 850	NC	9 850		321,47	S	325,00	25-sept.-24		ACD
TPBF.O13	TPBF 6,50 % 2021 - 2031	10 000	10 000	NC	10 000		139,54	S	325,00	6-janv.-25		ACD
TPBF.O14	TPBF 6,30% 2022-2034	10 000	9 999	NC	9 999		38,29	S	315,00	1-mars-25		ACD
TPBF.O15	ETAT DU BURKINA 6,30 % 2022-2	10 000	10 000	NC	10 000		224,27	S	315,00	15-nov.-24		ACD
TPBF.O16	ETAT DU BURKINA 6% 2023-2028	10 000	10 000	NC	10 000		122,28	S	300,00	10-janv.-25		ACD
TPBF.O17	TPBF 6,30 % 2023-2030	10 000	10 000	NC	10 000		564,59	S	630,00	12-oct.-24		ACD
TPBF.O18	TPBF 6,50% 2023-2033	10 000	9 900	NC	9 900		582,51	S	650,00	12-oct.-24		ACD
TPBF.O19	ETAT DU BURKINA 6,30% 2024-2029	10 000	10 000	NC	10 000		479,35	S	630,00	6-nov.-24		ACD
TPBF.O20	ETAT DU BURKINA 6,55% 2024-2031	10 000	10 000	NC	10 000		498,37	S	655,00	6-nov.-24		ACD
TPBF.O4	TPBF 6.50% 2017-2027	10 000	10 000	NC	10 000		96,16	S	327,67	31-janv.-25		ACD
TPBF.O5	TPBF 6,50% 2017-2024	10 000	10 000	NC	10 000		152,73	S	325,00	29-déc.-24		ACD
TPBF.O6	TPBF 6.50% 2018-2025	10 000	9 112	NC	9 112		195,36	S	325,00	5-déc.-24		ACD
TPBF.O7	TPBF 6,50% 2018- 2025	10 000	10 000	NC	10 000		231,39	S	325,00	15-nov.-24		AC
TPBF.O8	TPBF 6,50% 2019-2027	10 000	10 000	NC	10 000		248,64	S	326,78	6-nov.-24		ACD
TPBF.O9	TPBF 6,50% 2019 - 2027	10 000	11 000	NC	11 000		298,36	S	325,00	8-oct.-24		ACD
TPBJ.O3	TPBJ 6,50% 2020-2028	10 000	10 000	NC	10 000		51,64	A	650,00	25-août-25		AC
TPBJ.O4	TPBJ 5,50 % 2022-2037	10 000	10 000	NC	10 000		310,41	A	550,00	1-mars-25		AC
TPBJ.O5	TPBJ 5,85 % 2022-2042	10 000	10 000	NC	10 000		330,16	A	585,00	1-mars-25		ACD
TPBJ.O6	TPBJ 5,75% 2022-2037	10 000	10 100	NC	10 100		89,79	A	575,00	28-juil.-25		ACD
TPBJ.O7	TPBJ 5,70% 2023-2030	10 000	10 000	NC	10 000		302,96	A	570,00	13-mars-25		AC
TPBJ.O8	TPBJ 6,20% 2023-2038	10 000	10 000	NC	10 000		329,53	A	620,00	13-mars-25		AC
TPCI.O17	TPCI 3% 2014-2024	10 000	10 000	NC	10 000		78,69	S	150,00	19-déc.-24		ACD
TPCI.O19	TPCI 5.99% 2015-2025	10 000	10 000	NC	10 000		216,62	A	599,00	14-mai-25		ACD
TPCI.O21	TPCI 6% 2016-2028	10 000	10 000	NC	10 000		276,16	A	600,00	8-avr.-25		ACD
TPCI.O22	TPCI 5.90% 2016 - 2026	10 000	9 800	NC	9 800		161,64	A	590,00	15-juin-25		ACD
TPCI.O23	TPCI 5.90% 2016-2026	10 000	10 000	NC	10 000		501,34	A	590,00	17-nov.-24		ACD
TPCI.O24	TPCI 6.25% 2017-2029	10 000	10 000	NC	10 000		300,61	S	312,50	30-sept.-24		ACD
TPCI.O25	TPCI 5,95% 2017-2024 A	10 000	10 000	NC	10 000		247,10	S	297,50	24-oct.-24		ACD
TPCI.O26	TPCI 5,95% 2017-2024 B	10 000	10 000	NC	10 000		219,89	S	297,50	10-nov.-24		ACD
TPCI.O27	TPCI 6% 2017-2025	10 000	10 250	NC	10 250		140,98	S	300,00	29-déc.-24		ACD
TPCI.O28	TPCI 6% 2018 - 2026	10 000	10 000	NC	10 000		85,48	A	600,00	2-août-25		ACD
TPCI.O29	TPCI 6% 2018-2026	10 000	10 000	NC	10 000		1 114,75	A	600,00	19-avr.-24		ACD

TPCI.030	TPCI 5,95% 2018-2025	3 000	3 000	NC	3 000			164,43	S	295,00	13-déc.-24	ACD
TPCI.031	TPCI 5,75% 2019 - 2026	10 000	10 230	NC	10 230			149,66	A	575,00	20-juin-25	ACD
TPCI.032	TPCI 2,23% 2019-2026	10 000		NC				58,04	A	223,00	20-juin-25	ACD
TPCI.033	TPCI 5,75% 2019-2026	4 000	4 160	NC	4 160			117,84	A	230,00	20-mars-25	ACD
TPCI.034	TPCI 6% 2019-2029	6 250	6 188	NC	6 187.50			192,12	A	375,00	20-mars-25	ACD
TPCI.035	TPCI 5,75% 2019 - 2026	10 000	10 250	NC	10 250			116,58	A	575,00	11-juil.-25	ACD
TPCI.036	TPCI 5,75% 2019- 2026	10 000	10 000	NC	10 000			51,99	A	575,00	21-août-25	ACD
TPCI.037	TPCI 5,80% 2019-2026	6 000	5 940	NC	5 940			279,54	A	348,00	4-déc.-24	ACD
TPCI.038	TPCI 5,75% 2019-2026	6 000	6 000	NC	6 000			277,13	A	345,00	4-déc.-24	ACD
TPCI.039	TPCI 5,75% 2019 - 2026	6 000	6 420	NC	6 420			322,38	A	345,00	17-oct.-24	ACD
TPCI.040	TPCI 5,75% 2019-2026	6 000	6 000	NC	6 000			242,25	A	345,00	10-janv.-25	ACD
TPCI.041	TPCI 5,80% 2020-2027	10 000	10 000	NC	10 000			329,62	A	580,00	28-févr.-25	ACD
TPCI.042	TPCI 5,90% 2020-2030	10 000	10 000	NC	10 000			334,60	A	590,00	28-févr.-25	ACD
TPCI.043	TPCI 5,90% 2020 - 2030	10 000	10 000	NC	10 000			247,32	A	590,00	23-avr.-25	ACD
TPCI.044	TPCI 5,80% 2020 - 2027	10 000	9 800	NC	9 800			243,12	A	580,00	23-avr.-25	ACD
TPCI.045	TPCI 5,80% 2020 -2027	6 000	6 000	NC	6 000			94,39	A	348,00	16-juin-25	ACD
TPCI.046	TPCI 5,90% 2020 - 2030	7 500	7 650	NC	7 650			120,02	A	442,50	16-juin-25	ACD
TPCI.047	TPCI 5,80% 2020 - 2027	6 000	6 150	NC	6 150			118,80	A	438,00	16-juin-25	ACD
TPCI.048	TPCI 5,80% 2020- 2027	6 000	5 940	NC	5 940			53,39	A	348,00	29-juil.-25	ACD
TPCI.049	TPCI 5,90% 2020- 2030	7 500	7 564	NC	7 563.75			67,89	A	442,50	29-juil.-25	ACD
TPCI.050	TPCI 5,90% 2020-2030	7 500	7 500	NC	7 500			31,52	A	442,50	28-août-25	ACD
TPCI.051	TPCI 5,80 % 2020-2027	8 000	8 000	NC	8 000			452,59	A	464,00	2-oct.-24	ACD
TPCI.052	TPCI 5,90 % 2020 -2030	8 750	8 750	NC	8 750			503,56	A	516,25	2-oct.-24	ACD
TPCI.053	TPCI 5,80% 2020-2027	8 000	8 480	NC	8 480			419,63	A	464,00	28-oct.-24	ACD
TPCI.054	TPCI 5,90% 2020-2030	8 750	8 575	NC	8 575			466,88	A	516,25	28-oct.-24	ACD
TPCI.055	TPCI 5,80% 2020 -2027	8 000	8 400	NC	8 400			347,37	A	464,00	24-déc.-24	ACD
TPCI.056	TPCI 5,90% 2020- 2030	8 750	9 450	NC	9 450			386,48	A	516,25	24-déc.-24	ACD
TPCI.057	TPCI 5,80% 2020-2027	8 000	7 680	NC	7 680			390,47	A	464,00	20-nov.-24	ACD
TPCI.058	TPCI 5,80% 2021-2028	8 000	8 000	NC	8 000			251,70	A	464,00	9-mars-25	ACD
TPCI.059	TPCI 5,90% 2021-2031	8 750	9 056	NC	9 056.25			280,05	A	516,25	9-mars-25	ACD
TPCI.060	TPCI 5,80% 2021-2028	10 000	10 000	NC	10 000			211,34	A	580,00	13-mai-25	ACD
TPCI.061	TPCI 5,90% 2021-2031	10 000	10 050	NC	10 050			214,99	A	590,00	13-mai-25	ACD
TPCI.062	TPCI 5,80 % 2021 -2028	8 000	7 920	NC	7 920			108,05	A	464,00	30-juin-25	ACD
TPCI.063	TPCI 5,90% 2021 -2031	8 750	8 750	NC	8 750			120,22	A	516,25	30-juin-25	ACD
TPCI.064	TPCI 5,80 % 2021 - 2028	8 000	8 000	NC	8 000			48,31	A	464,00	16-août-25	ACD
TPCI.065	TPCI 5,90 % 2021-2031	10 000	10 700	NC	10 700			578,72	A	590,00	30-sept.-24	ACD
TPCI.066	TPCI 5,90% 2021-2031	10 000	10 000	NC	10 000			520,68	A	590,00	5-nov.-24	ACD
TPCI.067	TPCI 5,90 % 2021-2036	10 000	10 200	NC	10 200			454,59	A	590,00	16-déc.-24	ACD
TPCI.068	TPCI 5,90 % 2022-2037	10 000	10 000	NC	10 000			378,83	A	590,00	1-févr.-25	ACD
TPCI.069	TPCI 5,75 % 2022-2037	10 000	10 000	NC	10 000			291,44	A	575,00	22-mars-25	ACD
TPCI.070	TPCI 5,75 % 2022-2037	10 000	10 300	NC	10 300			231,58	A	575,00	29-avr.-25	ACD
TPCI.071	TPCI 5,65% 2022-2032	10 000	10 150	NC	10 150			154,79	A	565,00	15-juin-25	ACD
TPCI.072	TPCI 5,65% 2022-2029	10 000	10 000	NC	10 000			86,68	A	565,00	29-juil.-25	ACD
TPCI.073	TPCI 5,75% 2022-2032	10 000	10 500	NC	10 500			88,22	A	575,00	29-juil.-25	ACD
TPCI.074	TPCI 5,85% 2022-2042	9 474	9 474	NC	9 473.68			85,03	A	554,21	29-juil.-25	ACD
TPCI.075	TPCI 5,65% 2022-2029	10 000	10 700	NC	10 700			543,39	A	565,00	7-oct.-24	ACD
TPCI.076	TPCI 5,75% 2022-2032	10 000	10 000	NC	10 000			553,01	A	575,00	7-oct.-24	ACD
TPCI.077	TPCI (TAUX DE BASE + SPREAD) % 2022-2029	10 000	10 000	NC	10 000			92,89	T	198,75	11-nov.-24	ACD
TPCI.078	TPCI 5,65% 2022-2029	10 000	10 000	NC	10 000			439,96	A	565,00	13-déc.-24	ACD
TPCI.079	TPCI 5,75% 2023-2030	10 000	10 000	NC	10 000			326,78	A	575,00	28-févr.-25	ACD
TPCI.080	TPCI 6% 2023-2030	10 000	10 000	10 000	10 000	55 003	522 530 000	212,05	A	600,00	17-mai-25	ACD
TPCI.081	TPCI 5,90% 2023-2028	10 000	10 500	NC	10 500			87,29	A	590,00	31-juil.-25	ACD
TPCI.082	TPCI 6,00% 2023-2030	10 000	10 000	NC	10 000			88,77	A	600,00	31-juil.-25	ACD
TPCI.083	TPCI 5,90 % 2023-2028	10 000	10 000	NC	10 000			559,37	A	590,00	12-oct.-24	ACD
TPCI.084	TPCI 6,00 % 2023-2030	10 000	10 000	NC	10 000			568,85	A	600,00	12-oct.-24	ACD
TPCI.085	TPCI 5,90 % 2023 - 2028	10 000	10 000	NC	10 000			457,81	A	590,00	14-déc.-24	ACD
TPCI.086	TPCI 6,00 % 2023 - 2030	10 000	10 000	NC	10 000			465,57	A	600,00	14-déc.-24	ACD
TPCI.087	TPCI 5,90% 2024-2029	10 000	10 000	NC	10 000			294,19	A	590,00	25-mars-25	ACD
TPCI.088	TPCI 6,00% 2024-2031	10 000	10 000	NC	10 000			299,18	A	600,00	25-mars-25	ACD
TPNE.01	TRESOR PUBLIC DU NIGER 6,50% 2019-2026	10 000	10 000	NC	10 000			318,77	A	650,00	28-mars-25	ACD
TPNE.02	TRESOR PUBLIC DU NIGER 6,50% 2019 - 2026	10 000	10 000	NC	10 000			94,38	A	650,00	1-août-25	ACD
TPNE.03	TRESOR PUBLIC DU NIGER 6,5% 2020-2027	6 000	6 000	NC	6 000			57,70	A	390,00	31-juil.-25	ACD
TPNE.04	TRESOR PUBLIC DU NIGER 6,30% 2	8 750	8 750	NC	8 750			45,31	A	551,25	24-août-25	ACD
TPNE.05	TPNE 6,15 % 2022-2034	10 000	10 000	NC	10 000			188,71	A	615,00	3-juin-25	ACD

TPNE.06	TRESOR PUBLIC DU NIGER 6,15% 2022 - 2034	10 000	10 000	NC	10 000	477,21	A	615,00	14-déc.-24	ACD
TPNE.07	TRESOR PUBLIC DU NIGER 6,25 % 2023-2028	10 000	10 000	NC	10 000	157,53	A	625,00	23-juin-25	ACD
TPTG.02	TPTG 6% 2022-2037	10 000	10 000	NC	10 000	511,48	A	600,00	16-nov.-24	ACD
TOTAL						55 013		522 610 000		

OBLIGATIONS REGIONALES

BIDC.04	BIDC-EBID 6.10% 2017-2027	3 750	3 750	NC	3 750	62,05	A	228,78	16-juin-25	ACD
BIDC.05	BIDC-EBID 6,40% 2019-2026	10 000	10 000	NC	10 000	126,96	S	320,00	12-janv.-25	ACD
BIDC.06	BIDC-EBID 6,50 % 2021-2028	8 000	8 000	NC	8 000	181,86	S	261,42	18-nov.-24	ACD
BIDC.07	BIDC-EBID 5,90% 2022-2029	10 000	10 000	NC	10 000	170,87	S	295,00	9-déc.-24	ACD
CRRH.010	CRRH-UEMOA 6,10% 2022-2037	10 000	10 000	NC	10 000	84,54	S	305,00	3-févr.-25	AC
CRRH.02	CRRH-UEMOA 6.10% 2012-2024	10 000	9 800	NC	9 800	112,72	S	305,00	17-janv.-25	AC
CRRH.04	CRRH-UEMOA 6% 2014-2024	10 000	10 000	NC	10 000	139,34	S	300,00	30-déc.-24	AC
CRRH.05	CRRH-UEMOA 5.85% 2015-2025	10 000	10 000	NC	10 000	129,82	S	294,90	4-janv.-25	AC
CRRH.06	CRRH-UEMOA 5.85% 2016-2026	10 000	10 000	NC	10 000	130,35	S	292,50	3-janv.-25	ACD
CRRH.07	CRRH-UEMOA 5.95% 2017-2029	4 583	4 583	NC	4 583	95,60	S	136,35	17-nov.-24	AC
CRRH.08	CRRH-UEMOA 5.95% 2018-2030	5 417	5 417	NC	5 416.67	82,77	S	161,15	21-déc.-24	AC
CRRH.09	CRRH-UEMOA 6.05% 2018-2033	6 333	6 333	NC	6 333	98,41	S	191,58	21-déc.-24	AC
TOTAL						0		0		

OBLIGATIONS PRIVEES

FBOARD.01	FCTC BOAD DOLI-P 6,10% 2023-2030	7 300	7 300	NC	7 300	3,66	S	220,82	20-mars-25	AC
FDINBF.01	FIDELIS FINANCE CAP25 7,00% 2023-2028	10 000	10 000	NC	10 000	226,53	S	330,80	20-nov.-24	ACD
FEPTC.01	FCTC EPT 7 % 2023-2030	10 000	9 800	NC	9 800	50,33	T	171,50	27-nov.-24	ACD
FEPTC.02	FCTC EPT 7,25 % 2023-2033	10 000	10 000	NC	10 000	52,13	T	177,63	27-nov.-24	ACD
FEPTC.03	FCTC EPT 7,50% 2023-2038	10 000		NC		53,93	T	183,75	27-nov.-24	ACD
FNSBC.01	FCTC NSIA BANQUE 7 % 2020-2025	1 111	1 156	NC	1 155.54	1,47	T	19,06	16-déc.-24	ACD
FORBT.01	FCTC ORABANK 7 % 2021-2026	5 556	6 056	NC	6 055.55	90,10	T	95,28	28-sept.-24	ACD
FSNTS.01	FCTC SONATEL C-1 6,40 % 2023-2	10 000	9 840	NC	9 840	107,90	S	300,80	19-janv.-25	AC
FSNTS.02	FCTC SONATEL C-2 6,60 % 2023-2	10 000	10 000	NC	10 000	111,27	S	310,20	19-janv.-25	AC
FTIMC.01	FCTC TEYLIOM IMMO 7 % 2021-2028	6 250	6 250	NC	6 250	17,67	T	107,19	8-déc.-24	ACD
ORGT.02	ORAGROUP SA 7,15% 2021-2028	9 000	9 675	NC	9 675	263,73	S	321,75	26-oct.-24	ACD
PADS.03	PAD 6,60% 2020-2027	7 000	6 580	NC	6 580	198,18	S	231,00	19-oct.-24	ACD
PTRC.01	PETRO IVOIRE 6,80% 2022-2029	10 000	10 900	NC	10 900	182,08	S	333,20	15-déc.-24	ACD
SNLC.01	SENELEC 6,50% 2018-2025	2 000	2 000	NC	2 000	63,59	S	65,00	27-sept.-24	AC
SNTS.02	SONATEL 6,50% 2020-2027	6 000	5 550	NC	5 550	69,30	S	184,81	16-janv.-25	ACD
TOTAL						0		0		

SUKUK ET TITRES ASSIMILES

SUKSN.S2	SUKUK SN 6% 2016-2026	10 000	10 750	NC	10 750	98,33	S	306,67	26-janv.-25	ACD
SUKTG.S1	SUKUK TG 6.5% 2016-2026	10 000	10 750	NC	10 750	76,01	S	377,99	17-févr.-25	ACD
TOTAL						0		0		
TOTAL - Marché des obligations						55 013		522 610 000		

Légende :
 (#) (*) Ex-Coupon couru (#) Cours de référence amorti / Coupon couru Ex-c (#) Ex-marge de profits
 Cours du jour: Ouv.: Ouverture Clôt.: Clôture Moy.: Moyen
 Type Amort: Type d'Amortissement IF: In Fine AC: Amortissement Constant AD: Amortissement Dégressif ACD: Amortissement Constant Différé
 Période: Périodicité de paiement des coupons A: Annuelle S: Semestrielle T: Trimestrielle
 Eché.: Échéance de paiement des intérêts
 Mentions: NC: Non Coté Ex-c: Ex-coupon ou Ex-droit SP: Suspendu

INFORMATIONS
OPERATIONS EN COURS

Emetteur	Opération
TPCI	Première cotation - TPCI 5,90% 2024-2029 & TPCI 6,00% 2024-2031- Première cotation le 03 octobre 2024
FILTISAC CI	Paiement de dividendes de 143,10 F CFA net par action, le 30/09/2024
SERVAIR ABIDJAN CI	Paiement de dividendes de 206,195 F CFA net par action, le 30/09/2024
VIVO ENERGY CI	Paiement de dividendes de 57 F CFA net par action, le 27/09/2024
TRACTAFRIC CI	Paiement de dividendes de 182,7 F CFA net par action, le 24/09/2024
SMB	Paiement de dividendes de 1 080 F CFA net par action, le 30/09/2024
SODECI	Paiement de dividendes de 481,5 F CFA net par action, le 25/09/2024

AVIS

Entité	N°	Nature	Objet
DC/BR	165 - 2024	Païement de dividendes	Païement de dividendes - Exercice 2023 - VIVO ENERGY CI
DC/BR	166 - 2024	Païement de dividendes	Païement de dividendes - Exercice 2023 - FILTISAC CI
BRVM	238-2024	Païement Intérêts	Païement des intérêts semestriels - TPBF 6,30% 2023-2030
BRVM	239-2024	Païement Intérêts	Païement des intérêts semestriels - TPBF 6,50% 2023-2033

COMMUNIQUES

Emetteur	N°	Nature	Objet
----------	----	--------	-------

QUANTITES RESIDUELLES
MARCHE DES ACTIONS

Symbole	Titre	Quantité résiduelle à l'achat	Cours Achat / Vente			Quantité résiduelle à la vente	Cours de Référence
ABJC	SERVAIR ABIDJAN CI	10	2,375	/	2,545	76	2 545
BICC	BICI CI	29	10,400	/	10,550	14	10 550
BNBC	BERNABE CI	20	1,015	/	1,100	1 238	1 010
BOAB	BANK OF AFRICA BN	2 578	4,240	/	4,245	464	4 245
BOABF	BANK OF AFRICA BF	83	3,450	/	3,585	479	3 450
BOAC	BANK OF AFRICA CI	13	8,500	/	8,600	769	8 600
BOAM	BANK OF AFRICA ML	80	1,650	/	1,755	194	1 755
BOAN	BANK OF AFRICA NG	120	3,105	/	3,110	1 196	3 110
BOAS	BANK OF AFRICA SENEGAL	6	3,690	/	3,750	2	3 750
CABC	SICABLE CI	2 908	950	/	1,020	60	950
CBIBF	CORIS BANK INTERNATIONAL	15	9,975	/	9,980	768	9 980
CFAC	CFAO MOTORS CI	60	625	/	670	322	670
CIEC	CIE CI	65	2,190	/	2,195	2 499	2 195
ECOC	ECOBANK COTE D'IVOIRE	101	8,600	/	8,700	1 250	8 700
ETIT	ECOBANK TRANS. INCORP. TG	148 086	16	/	17	3 703 276	17
FTSC	FILTISAC CI	2 602	1,410	/	1,510	15	1 410
NEIC	NEI-CEDA CI	16	735	/	775	32	775
NSBC	NSIA BANQUE COTE D'IVOIRE	47	6,395	/	6,400	753	6 395
NTLC	NESTLE CI	30	6,990	/	7,000	1 560	7 000
ONTBF	ONATEL BF	741	2,465	/	2,500	3 463	2 500
ORAC	ORANGE COTE D'IVOIRE	347	15,600	/	15,900	24	15 600
ORGT	ORAGROUP TOGO	5	1,730	/	1,800	189	1 800
PALC	PALM CI	45	4,700	/	4,960	46	4 700
PRSC	TRACTAFRIC MOTORS CI	5	2,150	/	2,295	13	2 150
SAFC	SAFCA CI			/	Marché	6 232	860
SCRC	SUCRIVOIRE	955	585	/	590	188	590
SDCC	SODE CI	119	5,750	/	5,835	1 090	5 835
SDSC	AFRICA GLOBAL LOGISTICS CI	2	1,345	/	1,350	3 699	1 350
SEMC	EVIOSYS PACKAGING SIEM CI			/			700
SGBC	SOCIETE GENERALE COTE D'IVOIRE	110	19,700	/	19,800	242	19 800
SHEC	VIVO ENERGY CI	152	885	/	890	716	890
SIBC	SOCIETE IVOIRIENNE DE BANQUE	9	6,605	/	6,645	453	6 645
SICC	SICOR CI	57	2,835	/	3,000	50	2 835
SIVC	AIR LIQUIDE CI	270	520	/	560	100	555
SLBC	SOLIBRA CI	1	93,080	/	95,000	60	93 080
SMBC	SMB CI	5	14,550	/	14,600	47	14 600
SNTS	SONATEL SN	8	23,950	/	24,000	588	24 000
SOGC	SOGB CI	10	3,725	/	3,960	407	3 960
SPHC	SAPH CI	447	3,350	/	3,400	882	3 400
STAC	SETAO CI	53	710	/	720	713	710
STBC	SITAB CI	30	7,100	/	7,250	224	7 250
SVOC	MOVIS CI			/			2 395
TTLC	TOTALENERGIES MARKETING CI	990	2,375	/	2,490	1 178	2 490
TTLS	TOTALENERGIES MARKETING SN	206	2,350	/	2,375	1	2 350
UNLC	UNILEVER CI	20	6,800	/			7 845
UNXC	UNIWAX CI	1 433	415	/	420	362	420

QUANTITES RESIDUELLES

MARCHE DES DROITS

Symbole	Titre	Quantité résiduelle à l'achat	Cours Achat / Vente	Quantité résiduelle à la vente	Cours de Référence
---------	-------	-------------------------------	---------------------	--------------------------------	--------------------

QUANTITES RESIDUELLES
MARCHE DES OBLIGATIONS

Symbole	Titre	Quantité résiduelle à l'achat	Cours Achat / Vente	Quantité résiduelle à la vente	Cours de Référence
FBOAD.01	FCTC BOAD DOLI-P 6,10% 2023-2030		/ 7,300	299	7 300
FDFINBF.01	FIDELIS FINANCE CAP25 7,00% 2023-2028		/		10 000
FEPTC.01	FCTC EPT 7 % 2023-2030		/ 10,000	20	9 800
FEPTC.02	FCTC EPT 7,25 % 2023-2033		/ 10,000	1	10 000
FEPTC.03	FCTC EPT 7,50% 2023-2038		/		10 000
FNSBC.01	FCTC NSIA BANQUE 7 % 2020-2025		/		1 156
PTRC.01	PETRO IVOIRE 6,80% 2022-2029		/ 10,899	300	10 900
SNLC.01	SENELEC 6,50% 2018-2025		/ 2,000	204	2 000
SNTS.02	SONATEL 6,50% 2020-2027		/		5 550
FORBT.01	FCTC ORABANK 7 % 2021-2026		/ 5,601.66	1 175	6 056
FSNTS.01	FCTC SONATEL C-1 6,40 % 2023-2		/		9 840
FSNTS.02	FCTC SONATEL C-2 6,60 % 2023-2		/		10 000
FTIMC.01	FCTC TEYLIOM IMMO 7 % 2021-2028		/		6 250
ORGT.02	ORAGROUP SA 7,15% 2021-2028		/ 9,675	1 273	9 675
PADS.03	PAD 6,60% 2020-2027	5	6,580 /		6 580
EOM.010	ETAT DU MALI 6,20 % 2022-2029		/		10 000
EOM.011	ETAT DU MALI 6,40 % 2023-2030		/		10 000
EOM.012	ETAT DU MALI 6,50 % 2023-2030		/ 9,900	52	10 000
EOM.013	ETAT DU MALI 6,50 % 2024-2034		/ 10,000	10 000	9 999
EOM.014	ETAT DU MALI 3,00 % 2024-2031		/		10 000
EOM.03	ETAT DU MALI 6,50 % 2018-2025		/		4 000
TPNE.05	TPNE 6,15 % 2022-2034		/		10 000
TPNE.06	TRESOR PUBLIC DU NIGER 6,15% 2022 - 2034		/		10 000
TPNE.07	TRESOR PUBLIC DU NIGER 6,25 % 2023-2028		/		10 000
TPTG.02	TPTG 6% 2022-2037		/ 10,000	579	10 000
TPCI.087	TPCI 5,90% 2024-2029		/		10 000
TPCI.088	TPCI 6,00% 2024-2031		/ 10,000	80	10 000
TPNE.01	TRESOR PUBLIC DU NIGER 6,50% 2019-2026		/ 9,250	23	10 000
TPNE.02	TRESOR PUBLIC DU NIGER 6,50% 2019 - 2026		/ 9,900	1 056	10 000
TPNE.03	TRESOR PUBLIC DU NIGER 6,5% 2020-2027		/ 5,760	365	6 000
TPNE.04	TRESOR PUBLIC DU NIGER 6,30% 2		/ 8,837.50	5 000	8 750
TPCI.081	TPCI 5,90% 2023-2028		/		10 500
TPCI.082	TPCI 6,00% 2023-2030		/		10 000
TPCI.083	TPCI 5,90 % 2023-2028		/ 10,000	5 000	10 000
TPCI.084	TPCI 6,00 % 2023-2030		/ 10,000	298	10 000
TPCI.085	TPCI 5,90 % 2023 - 2028		/		10 000
TPCI.086	TPCI 6,00 % 2023 - 2030		/ 10,000	134	10 000
TPCI.075	TPCI 5,65% 2022-2029		/		10 700
TPCI.076	TPCI 5,75% 2022-2032		/		10 000
TPCI.077	TPCI (TAUX DE BASE + SPREAD) % 2022-2029		/		10 000
TPCI.078	TPCI 5,65% 2022-2029		/		10 000
TPCI.079	TPCI 5,75% 2023-2030		/ 9,600	80	10 000
TPCI.080	TPCI 6% 2023-2030		/ 10,000	19 102	10 000
TPCI.069	TPCI 5,75 % 2022-2037		/ 10,050	10 000	10 000
TPCI.070	TPCI 5,75 % 2022-2037		/		10 300
TPCI.071	TPCI 5,65% 2022-2032		/		10 150
TPCI.072	TPCI 5,65% 2022-2029		/		10 000
TPCI.073	TPCI 5,75% 2022-2032		/		10 500
TPCI.074	TPCI 5,85% 2022-2042		/		9 474
TPCI.063	TPCI 5,90% 2021 -2031		/		8 750

TPCI.064	TPCI 5,80 % 2021 - 2028	/			8 000
TPCI.065	TPCI 5,90 % 2021-2031	/			10 700
TPCI.066	TPCI 5,90% 2021-2031	/			10 000
TPCI.067	TPCI 5,90 % 2021-2036	/			10 200
TPCI.068	TPCI 5,90 % 2022-2037	/	10,000	4	10 000
TPCI.057	TPCI 5,80% 2020-2027	/			7 680
TPCI.058	TPCI 5,80% 2021-2028	/			8 000
TPCI.059	TPCI 5,90% 2021-2031	/			9 056
TPCI.060	TPCI 5,80% 2021-2028	/			10 000
TPCI.061	TPCI 5,90% 2021-2031	/			10 050
TPCI.062	TPCI 5,80 % 2021 -2028	/			7 920
TPCI.051	TPCI 5,80 % 2020-2027	/			8 000
TPCI.052	TPCI 5,90 % 2020 -2030	/			8 750
TPCI.053	TPCI 5,80% 2020-2027	/			8 480
TPCI.054	TPCI 5,90% 2020-2030	/			8 575
TPCI.055	TPCI 5,80% 2020 -2027	/			8 400
TPCI.056	TPCI 5,90% 2020- 2030	/			9 450
TPCI.045	TPCI 5,80% 2020 -2027	/			6 000
TPCI.046	TPCI 5,90% 2020 - 2030	/			7 650
TPCI.047	TPCI 5,80% 2020 - 2027	/			6 150
TPCI.048	TPCI 5,80% 2020- 2027	/			5 940
TPCI.049	TPCI 5,90% 2020- 2030	/			7 564
TPCI.050	TPCI 5,90% 2020-2030	/			7 500
TPCI.039	TPCI 5,75% 2019 - 2026	/			6 420
TPCI.040	TPCI 5,75% 2019-2026	/			6 000
TPCI.041	TPCI 5,80% 2020-2027	/			10 000
TPCI.042	TPCI 5,90% 2020-2030	/			10 000
TPCI.043	TPCI 5,90% 2020 - 2030	/	10,000	54	10 000
TPCI.044	TPCI 5,80% 2020 - 2027	/	9,800	135	9 800
TPCI.033	TPCI 5.75% 2019-2026	/			4 160
TPCI.034	TPCI 6% 2019-2029	/			6 188
TPCI.035	TPCI 5,75% 2019 -2026	/			10 250
TPCI.036	TPCI 5,75% 2019- 2026	/			10 000
TPCI.037	TPCI 5,80% 2019-2026	/			5 940
TPCI.038	TPCI 5,75% 2019-2026	/	6,000	383	6 000
TPCI.027	TPCI 6% 2017-2025	/			10 250
TPCI.028	TPCI 6% 2018 - 2026	/			10 000
TPCI.029	TPCI 6% 2018-2026	/	10,000	74	10 000
TPCI.030	TPCI 5,95% 2018-2025	/			3 000
TPCI.031	TPCI 5,75% 2019 - 2026	/			10 230
TPCI.032	TPCI 2,23% 2019-2026	/			10 000
TPCI.021	TPCI 6% 2016-2028	/			10 000
TPCI.022	TPCI 5.90% 2016 - 2026	/			9 800
TPCI.023	TPCI 5.90% 2016-2026	/			10 000
TPCI.024	TPCI 6.25% 2017-2029	/			10 000
TPCI.025	TPCI 5,95% 2017-2024 A	/			10 000
TPCI.026	TPCI 5,95% 2017-2024 B	/			10 000
TPBJ.05	TPBJ 5,85 % 2022-2042	/	10,000	1 967	10 000
TPBJ.06	TPBJ 5,75% 2022-2037	/	10,100	14 795	10 100
TPBJ.07	TPBJ 5,70% 2023-2030	/			10 000
TPBJ.08	TPBJ 6,20% 2023-2038	/			10 000
TPCI.017	TPCI 3% 2014-2024	/			10 000
TPCI.019	TPCI 5.99% 2015-2025	17	9,850	/	10 000
TPBF.06	TPBF 6.50% 2018-2025	/			9 112
TPBF.07	TPBF 6,50% 2018- 2025	/			10 000

TPBF.O8	TPBF 6,50% 2019-2027			/	9,600	198	10 000
TPBF.O9	TPBF 6,50% 2019 - 2027			/	11,000	526	11 000
TPBJ.O3	TPBJ 6,50% 2020-2028			/	10,000	184	10 000
TPBJ.O4	TPBJ 5,50 % 2022-2037			/			10 000
TPBF.O17	TPBF 6,30 % 2023-2030			/	10,000	350	10 000
TPBF.O18	TPBF 6,50% 2023-2033			/	10,000	16	9 900
TPBF.O19	ETAT DU BURKINA 6,30% 2024-2029			/			10 000
TPBF.O20	ETAT DU BURKINA 6,55% 2024-2031			/			10 000
TPBF.O4	TPBF 6.50% 2017-2027			/			10 000
TPBF.O5	TPBF 6,50% 2017-2024			/	10,000	21	10 000
TPBF.O11	TPBF 6,50 % 2020-2028			/			6 668
TPBF.O12	TPBF 6.50% 2021-2031	45	9,850	/	9,890	44	9 850
TPBF.O13	TPBF 6,50 % 2021 - 2031			/			10 000
TPBF.O14	TPBF 6,30% 2022-2034			/	9,600	1 030	9 999
TPBF.O15	ETAT DU BURKINA 6,30 % 2022-2			/			10 000
TPBF.O16	ETAT DU BURKINA 6% 2023-2028			/	10,000	50	10 000
EOS.O16	ETAT DU SENEGAL 6,45 % 2024-2031			/	10,000	200	9 900
EOS.O17	ETAT DU SENEGAL 6,65 % 2024-2034			/			10 000
EOS.O7	ETAT SENEGAL 6.30% 2015-2025			/	10,000	9	10 000
EOS.O8	ETAT DU SENEGAL 5,95% 2022-2034			/	9,900	50	10 000
EOS.O9	ETAT DU SENEGAL 6,00 % 2023-20			/	10,000	64	10 000
TPBF.O10	TPBF 6,50% 2020 - 2028			/	5,833.35	62	5 833
EOS.O10	ETAT DU SENEGAL 6,15 % 2023-2030			/			10 000
EOS.O11	ETAT DU SENEGAL 6,35 % 2023-2033			/	10,000	4	10 000
EOS.O12	ETAT DU SENEGAL 6,15 % 2023-2028			/			9 500
EOS.O13	ETAT DU SENEGAL 6,30 % 2023-2030			/	10,000	43	9 850
EOS.O14	ETAT DU SENEGAL 6,50 % 2023-2033			/			10 000
EOS.O15	ETAT DU SENEGAL 6,25 % 2024-2029			/			9 850
EOM.O4	ETAT DU MALI 6,50% 2019-2027			/			6 000
EOM.O5	ETAT DU MALI 6,50% 2020-2028			/	8,000	250	8 000
EOM.O6	ETAT DU MALI 6,50% 2020-2027			/	8,000	71	7 999
EOM.O7	ETAT DU MALI 6.50% 2021-2031			/	8,400	180	8 400
EOM.O8	ETAT DU MALI 6,20 % 2022-2032			/			10 000
EOM.O9	ETAT DU MALI 6,30% 2022-2032			/			9 800
BIDC.O4	BIDC-EBID 6.10% 2017-2027			/	3,750	493	3 750
BIDC.O5	BIDC-EBID 6,40% 2019-2026			/			10 000
BIDC.O6	BIDC-EBID 6,50 % 2021-2028			/	8,000	1 915	8 000
BIDC.O7	BIDC-EBID 5,90% 2022-2029			/	10,000	5 011	10 000
CRRH.O10	CRRH-UEMOA 6,10% 2022-2037			/	10,000	1 768	10 000
CRRH.O2	CRRH-UEMOA 6.10% 2012-2024			/			9 800
CRRH.O4	CRRH-UEMOA 6% 2014-2024			/			10 000
CRRH.O5	CRRH-UEMOA 5.85% 2015-2025			/	10,000	40	10 000
CRRH.O6	CRRH-UEMOA 5.85% 2016-2026			/			10 000
CRRH.O7	CRRH-UEMOA 5.95% 2017-2029			/	4,583	1 100	4 583
CRRH.O8	CRRH-UEMOA 5.95% 2018-2030			/			5 417
CRRH.O9	CRRH-UEMOA 6.05% 2018-2033			/			6 333

SUKUK ET TITRES ASSIMILES

Symbole	Titre	Quantité résiduelle à l'achat	Cours Achat / Vente	Quantité résiduelle à la vente	Cours de Référence
SUKSN.S2	SUKUK SN 6% 2016-2026		/		10 750
SUKTG.S1	SUKUK TG 6.5% 2016-2026		/		10 750

CALENDRIER DES ASSEMBLEES GENERALES
ANNEE : 2024

Société	Nature	Date	Heure	Lieu
ECOBANK CI	Ordinaire	04/10/2024	10:00:00	Caisse de Retraite par Répartition avec Epargne de l'Union Monétaire Ouest Africaine (CRRAE-UMOA) sise à Abidjan Plateau, Rue Privée, Angle Boulevard Botreau Roussel
SOLIBRA	Extraordinaire	11/09/2024	09:30:00	Espace Latrille Event sis à Cocody Boulevard Latrille, Carrefour Duncan, salle Félix Houphouët Boigny
UNILEVER CI	Ordinaire	06/09/2024	09:00:00	Salle Tamarin de l'Hôtel Azalaï sis à Abidjan Marcory Boulevard Valery Giscard d'Estaing
SUCRIVOIRE	Mixte	26/08/2024	09:30:00	VISIOCONFERENCE
BANK OF AFRICA NG	Extraordinaire	22/08/2024	10:00:00	Centre de Formation de la BOA-NIGER (sise à BOA-Siège)
BANK OF AFRICA BN	Extraordinaire	20/08/2024	10:00:00	NOVOTEL, salle Baobab 2 & 3 à Cotonou
BANK OF AFRICA SN	Extraordinaire	16/08/2024	09:30:00	3ème Etage Immeuble Elan I, Almadies, Zone 12, Route de Ngor à Dakar
BANK OF AFRICA BF	Extraordinaire	13/08/2024	10:00:00	Hôtel BRAVIA à la Salle LAAFI
BANK OF AFRICA ML	Extraordinaire	13/08/2024	09:30:00	Immeuble BANK OF AFRICA, Avenue du Mali, Quartier ACI 2000
AIR LIQUIDE CI	Mixte	22/07/2024	14:00:00	SALLE DE CONFÉRENCE DE LA CRRAE-UMOA, à Abidjan
VIVO ENERGY CI	Ordinaire	28/06/2024	09:30:00	Espace Crystal situé à Marcory zone 4C, 805 rue Chevalier de Clieu non loin des Sapeurs Pompiers
SODECI	Ordinaire	27/06/2024	08:30:00	VISIOCONFERENCE
SERVAIR ABIDJAN CI	Ordinaire	27/06/2024	11:00:00	Salle JEWELS de la CGECI sise au Plateau, Avenue Lamblin
UNIWAX CI	Ordinaire	27/06/2024	09:00:00	Espace Latrille Events, sis à Abidjan, Cocody II-Plateaux (Carrefour Duncan)
CFAO MOTORS CI	Mixte	27/06/2024	09:00:00	Siège social sis à Abidjan, 117, Boulevard de Marseille
CIE CI	Ordinaire	26/06/2024	10:00:00	Visioconférence
SAFCA CI	Ordinaire	25/06/2024	10:00:00	Siège de la société, sis à Abidjan, 1, Rue des Carrossiers, Zone 3 C (Face SOCOCE Treichville)
ORAGROUP	Mixte	25/06/2024	10:00:00	Hôtel 2 Février situé à Place de l'indépendance BP 131 Lomé
ONATEL BF	Ordinaire	24/06/2024	10:30:00	ROYAL BEACH HÔTEL, OUAGADOUGOU-BURKINA FASO
SITAB	Ordinaire	21/06/2024	10:00:00	SALLE JEWELS de la CGECI (Plateau)
TRACTAFRIC CI	Ordinaire	21/06/2024	10:00:00	Hôtel AZALAI ABIDJAN
TOTAL	Mixte	21/06/2024	10:00:00	Radisson Blu Hotel Abidjan Airport sis au boulevard de l'Aéroport Abidjan, Port Bouët
FILTISAC CI	Ordinaire	20/06/2024	10:00:00	Espace Latrille Events - Salle KOSSIA, II-Plateaux Boulevard Latrille, Abidjan - Cocody
BERNABE CI	Ordinaire	20/06/2024	10:00:00	ABIDJAN, salle de conférence GEWELS de la Maison du Patronat Ivoirien (CGECI) au Plateau
SMB	Ordinaire	14/06/2024	09:30:00	Amphithéâtre de la CGECI (La Maison de l'Entreprise) sis à Abidjan-Plateau, à l'Angle du Boulevard de la République et de l'Avenue Lamblin
MOVIS CI	Extraordinaire	14/06/2024	10:45:00	Siège social de MOVIS CI (Situé à Vridi, zone Industrielle, dans la Rue des Conteneurs)
MOVIS CI	Ordinaire	14/06/2024	09:30:00	Siège social de MOVIS CI (Situé à Vridi, en zone Industrielle, dans la Rue des Conteneurs)
PALM CI	Ordinaire	13/06/2024	09:00:00	VISIOCONFERENCE
NESTLE CI	Ordinaire	11/06/2024	10:00:00	Espace CRYSTAL, situé à Abidjan, Zone 4 C, 08 Rue du Chevalier de Clieu « Salle DIAMANT »
ECOBANK TG	Mixte	06/06/2024	10:00:00	Salle de conférence du Centre Panafricain Ecobank, 2365, Boulevard du Mono, Lomé, Togo
SAPH CI	Ordinaire	04/06/2024	09:00:00	VISIOCONFERENCE
SIB	Mixte	04/06/2024	10:00:00	CRRAE-UMOA (Abidjan - Plateau Angle Boulevard Botreau Roussel, Rue Privée CRRAE-UMOA)
SOLIBRA	Ordinaire	31/05/2024	09:30:00	Espace LATRILLE EVENTS, Cocody Boulevard Latrille, Carrefour Duncan
SETAO CI	Ordinaire	30/05/2024	10:00:00	Hôtel TIAMA (salon EBENE)
TOTAL SENEGAL S.A.	Ordinaire	29/05/2024	10:00:00	Hôtel Radisson Blu Dakar
NEI-CEDA CI	Ordinaire	28/05/2024	10:00:00	Hôtel TIAMA, Abidjan - Plateau
SGB CI	Mixte	28/05/2024	09:00:00	Espace Latrille Events, sis à Abidjan Commune de Cocody, aux Deux-Plateaux Boulevard Latrille
BICI CI	Ordinaire	27/05/2024	10:00:00	Auditorium de la Maison des Entreprises (CGECI) sise au Plateau
BICI CI	Extraordinaire	27/05/2024	11:30:00	Auditorium de la Maison des Entreprises (CGECI) sise au Plateau

SOGB	Ordinaire	24/05/2024	10:30:00	Immeuble CRRAE - UEMOA sis à Abidjan Plateau
NSBC	Ordinaire	23/05/2024	10:30:00	Amphithéâtre de la Caisse de Retraite par Répartition avec Epargne de l'UMOA (CRRAE-UMOA), sis à Abidjan-Plateau, boulevard Botreau ROUSSEL
ECOBANK CI	Ordinaire	25/04/2024	10:00:00	Hôtel Radisson Blu, sis à Abidjan Port-Bouët, route de l'Aéroport International Félix Houphouët Boigny
SONATEL	Ordinaire	25/04/2024	10:00:00	PAR VISIOCONFERENCE dans ses locaux situés au Technopole à Dakar
BANK OF AFRICA ML	Ordinaire	23/04/2024	09:30:00	Siège de la banque à l'Immeuble BANK OF AFRICA, Avenue du Mali, Quartier ACI 2000
BANK OF AFRICA SN	Ordinaire	18/04/2024	09:30:00	Immeuble Elan II au 2ème Etage, Almadies, Zone 12, Route de Ngor à Dakar
ORANGE CI	Ordinaire	16/04/2024	10:00:00	Siège de la société, sis à Abidjan, Cocody Riviera Golf, Boulevard de France, Immeuble Orange Village
BANK OF AFRICA BN	Ordinaire	12/04/2024	09:00:00	Hôtel Golden Tulip à Cotonou
CORIS BANK INTERNATIONAL	Ordinaire	12/04/2024	09:00:00	Sopatel Hôtel Silmandé
SICABLE	Ordinaire	05/04/2024	10:00:00	Hôtel TIAMA, ABIDJAN
BANK OF AFRICA NG	Ordinaire	04/04/2024	10:00:00	Centre de Formation de BOA-NIGER (BOA-Siège)
BANK OF AFRICA BF	Ordinaire	28/03/2024	10:00:00	Salle WANGO I à l'hôtel LANCASTER (EX LAICO HOTEL) OUAGA 2000
BANK OF AFRICA CI	Ordinaire	28/03/2024	10:00:00	Salle Fromager de l'hôtel IVOTEL du Plateau (10ème étage)
AIR LIQUIDE CI	Ordinaire	10/01/2024	10:00:00	Salle de conférence de la CRRAE-UMOA

L'actualité de la BRVM sur nos plateformes digitales

Infos BRVM

Pour recevoir les informations boursières par SMS, souscrivez :



Côte d'Ivoire : *430#
Bénin : *430*15#



Côte d'Ivoire : #139#
Burkina Faso : *310#



Côte d'Ivoire : *431#
Niger : *512*9#
Togo : *310#

Site web

www.brvm.org



Application Mobile

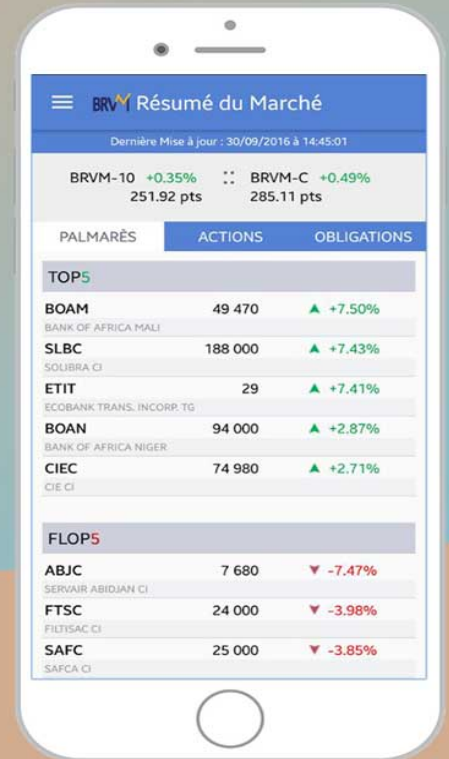

Nous suivre sur :

