

<b>BRVM 10</b>	<b>159,92</b>
Variation Jour	↓ -0,27 %
Variation annuelle	↑ 4,18 %



# BULLETIN OFFICIEL DE LA COTE

N° 195

mardi 11 octobre 2022

Site : www.brvm.org

<b>BRVM Composite</b>	<b>200,98</b>
Variation Jour	↓ -0,39 %
Variation annuelle	↓ -0,64 %

Evolution des indices

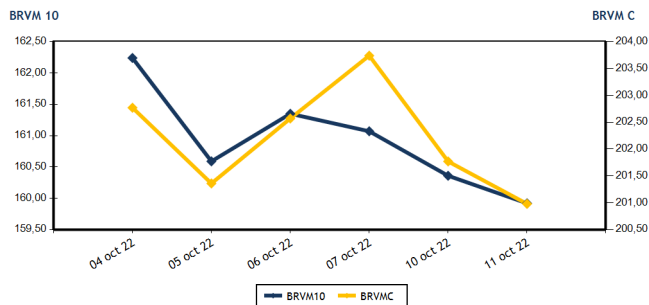

Volumes et valeurs transigés

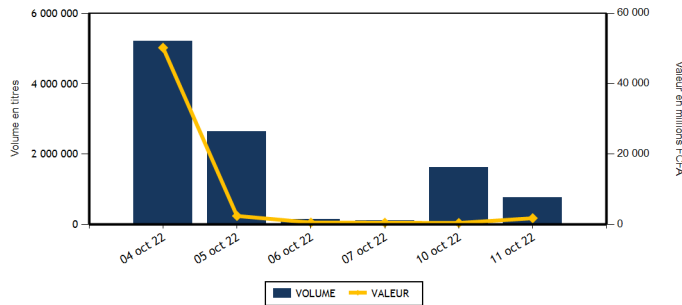

Actions	Niveau	Evol. Jour
Capitalisation boursière (FCFA)(Actions & Droits)	6 049 510 073 141	-0,39 %
Volume échangé (Actions & Droits)	645 869	-60,06 %
Valeur transigée (FCFA) (Actions & Droits)	564 768 903	35,58 %
Nombre de titres transigés	43	0,00 %
Nombre de titres en hausse	13	85,71 %
Nombre de titres en baisse	14	-46,15 %
Nombre de titres inchangés	16	60,00 %

Obligations	Niveau	Evol. Jour
Capitalisation boursière (FCFA)	8 629 436 376 520	2,25 %
Volume échangé	120 087	33 918,98 %
Valeur transigée (FCFA)	1 200 771 083	33 905,10 %
Nombre de titres transigés	5	25,00 %
Nombre de titres en hausse	1	
Nombre de titres en baisse	0	-100,00 %
Nombre de titres inchangés	4	33,33 %

## PLUS FORTES HAUSSES

Titres	Cours	Evol. Jour	Evol. annuelle
SICOR CI (SICC)	7 005	7,44 %	36,82 %
SICABLE CI (CABC)	1 100	7,32 %	8,37 %
SAFCA CI (SAFC)	890	7,23 %	4,71 %
SOCIETE IVOIRIENNE DE BANQUE (SIBC)	4 800	6,67 %	20,45 %
CFAO MOTORS CI (CFAC)	855	6,21 %	-28,15 %

## PLUS FORTES BAISES

Titres	Cours	Evol. Jour	Evol. annuelle
NEI-CEDA CI (NEIC)	650	-6,47 %	0,00 %
CIE CI (CIEC)	2 010	-6,29 %	0,00 %
ECOBANK TRANS. INCORP. TG (ETIT)	18	-5,26 %	0,00 %
TOTAL SN (TTLS)	2 400	-3,81 %	0,00 %
ONATEL BF (ONTBF)	3 550	-3,27 %	0,00 %

## INDICES SECTORIELS

Base = 100 au 14 juin 1999	Nombre de sociétés	Valeur	Evol. Jour	Evol. annuelle	Volume	Valeur	PER moyen
BRVM - INDUSTRIE	11	105,47	0,33 %	-4,21 %	11 111	18 087 690	26,66
BRVM - SERVICES PUBLICS	4	463,50	-0,89 %	3,26 %	42 439	322 488 555	8,83
BRVM - FINANCES	15	75,30	-0,55 %	-2,37 %	571 825	136 481 728	7,28
BRVM - TRANSPORT	2	410,91	0,00 %	-33,95 %	6 017	9 935 450	6,58
BRVM - AGRICULTURE	5	290,01	-0,60 %	19,19 %	7 626	69 849 620	5,76
BRVM - DISTRIBUTION	7	377,19	1,53 %	-7,42 %	6 736	7 775 210	28,39
BRVM - AUTRES SECTEURS	1	1 616,39	0,00 %	79,45 %	115	150 650	15,73
BRVM - PETITES CAPITALISATIONS	-	-	-	-	-	-	-

Indicateurs	1er et 2è Comp.	BRVM PC
PER moyen du marché	7,95	
Taux de rendement moyen du marché	7,38	
Taux de rentabilité moyen du marché	7,92	
Nombre de sociétés cotées	45	
Nombre de lignes obligataires	107	
Volume moyen annuel par séance	1 077 178,00	
Valeur moyenne annuelle par séance	1 992 015 163,86	

Indicateurs	1er et 2è Comp.	BRVM PC
Ratio moyen de liquidité	11,62	
Ratio moyen de satisfaction	21,56	
Ratio moyen de tendance	185,57	
Ratio moyen de couverture	53,89	
Taux de rotation moyen du marché	0,06	
Prime de risque du marché	6,68	
Nombre de SGI participantes	27	

## Définitions

Volume moyen annuel par séance = Valeur annuelle échangée / nombre de séances  
 Valeur moyenne annuelle par séance = Valeur annuelle échangée / nombre de séances  
 Ratio moyen de liquidité = Moyenne des ratios de liquidité (Titres échangés / Volume des ordres de vente)  
 Ratio moyen de satisfaction = Moyenne des ratios de satisfaction (Titres échangés / Volume des ordres d'achat)  
 Ratio moyen de tendance = Moyenne des ratios de tendance (Volume des ordres d'achat / Volume des ordres de vente)  
 Ratio moyen de couverture = Moyenne des ratios de couverture (Volume des ordres de vente / Volume des ordres d'achat)

Taux moyen de rotation = moyenne des taux de rotation des actions cotées (volume transigé / capi flottante)  
 PER moyen du marché = moyenne des PER des actions cotées ayant un PER positif  
 Taux de rendement moyen = moyenne des taux de rendement des actions cotées ayant distribué un dividende  
 Taux de rentabilité moyen = moyenne des taux de rentabilité des actions cotées  
 Prime de risque du marché = (1 / le PER moyen du marché) - le taux de référence actuel des emprunts d'Etat



BRVM - BOURSE REGIONALE DES VALEURS MOBILIERES  
 BRVM - Société Anonyme au capital de 3.062.040.000 CFA - RC : CI - ABJ - 1997 - B - 208435 - CC : 9819725 - E  
 Siège Social : Abidjan - CÔTE D'IVOIRE. Adresse : 18, Rue Joseph ANOMA (Rue des Banques) - Abidjan  
 Tél : +225 20 32 66 85 / 86, Fax : +225 20 32 66 84, Mail : brvm@brvm.org, Site Web : www.brvm.org

**MARCHE DES ACTIONS**

Symbole	Titre	Cours Précédent	Cours du jour		Variation jour	Séance de cotation		Cours Référence	Variation de l'année précédente	Dernier dividende payé		Rdt. Net	PER
			Ouv.	Clôt.		Volume	Valeur			Montant net	Date		
<b>SECTEUR - INDUSTRIE</b>		<b>105,47</b>	<b>points</b>	<b>↑</b>	<b>0,33 %</b>								
CABC	SICABLE CI	1 025	1 025	1 100	7,32 %	4	4 175	1 100	8,37 %	69,00	2-août-22	6,27 %	162,42
FTSC	FILTISAC CI	1 215	1 215	1 250	2,88 %	210	262 150	1 250	-25,60 %	235,00	30-juil.-21	18,80 %	
NEIC	NEI-CEDA CI	695	690	650	-6,47 %	131	85 190	650	4,00 %	9,00	28-juin-01		8,46
NTLC	NESTLE CI	6 920	6 900	6 900	-0,29 %	2	13 800	6 900	49,84 %	856,80	2-août-22	12,42 %	7,16
SEMC	CROWN SIEM CI	700	700	700	0,00 %	317	221 900	700	-8,50 %	14,40	28-déc.-21	2,06 %	7,40
SIVC	AIR LIQUIDE CI	895	895	950	6,15 %	8 935	8 048 855	950	6,15 %	63,00	29-sept.-17		
SLBC	SOLIBRA CI	105 000	NC	NC	0,00 %			105 000	-32,69 %	4 050,00	12-août-22	3,86 %	7,85
SMBC	SMB CI	6 800	7 000	6 995	2,87 %	1 067	7 382 860	6 995	1,38 %	720,00	24-août-22	10,29 %	5,80
STBC	SITAB CI	6 600	6 590	6 595	-0,08 %	283	1 851 760	6 595	6,72 %	445,12	21-juil.-22	6,75 %	12,47
UNLC	UNILEVER CI	7 000	7 030	7 030	0,43 %	4	28 120	7 030	43,76 %	1 233,00	9-juil.-12		10,60
UNXC	UNIWAX CI	1 200	1 180	1 200	0,00 %	158	188 880	1 200	-40,00 %	60,75	29-juil.-22	5,06 %	17,78
<b>TOTAL</b>						<b>11 111</b>	<b>18 087 690</b>						<b>26,66</b>
<b>SECTEUR - SERVICES PUBLICS</b>		<b>463,50</b>	<b>points</b>	<b>↓</b>	<b>-0,89 %</b>								
CIEC	CIE CI	2 145	2 100	2 010	-6,29 %	16 292	32 665 145	2 010	6,07 %	153,16	25-juil.-22	7,62 %	11,54
ONTBF	ONATEL BF	3 670	3 500	3 550	-3,27 %	4 391	15 531 705	3 550	-10,01 %	416,58	15-juin-22	11,73 %	7,46
SDCC	SOE CI	5 200	5 200	5 075	-2,40 %	4 409	22 441 565	5 075	18,16 %	337,50	27-juil.-21	6,65 %	10,49
SNTS	SONATEL SN	14 700	14 900	14 700	0,00 %	17 347	251 850 140	14 700	5,19 %	1 400,00	18-mai-22	9,52 %	5,82
<b>TOTAL</b>						<b>42 439</b>	<b>322 488 555</b>						<b>8,83</b>
<b>SECTEUR - FINANCES</b>		<b>75,30</b>	<b>points</b>	<b>↓</b>	<b>-0,55 %</b>								
BICC	BICI CI	6 600	6 600	6 600	0,00 %	2 925	19 306 000	6 600	-10,81 %	518,00	15-juil.-22	7,85 %	11,45
BOAB	BANK OF AFRICA BN	5 800	5 800	5 805	0,09 %	1 233	7 147 800	5 805	9,53 %	546,00	25-mai-22	9,41 %	7,06
BOABF	BANK OF AFRICA BF	5 305	5 350	5 350	0,85 %	131	701 150	5 350	-13,71 %	448,00	4-mai-22	8,37 %	5,54
BOAC	BANK OF AFRICA CI	4 400	4 400	4 400	0,00 %	1 103	4 842 750	4 400	-24,85 %	374,00	28-avr.-22	8,50 %	5,29
BOAM	BANK OF AFRICA ML	1 480	1 390	1 480	0,00 %	153	212 810	1 480	-0,34 %	271,00	15-mai-19		12,93
BOAN	BANK OF AFRICA NG	6 500	6 205	6 300	-3,08 %	300	1 871 030	6 300	23,53 %	567,30	12-mai-22	9,00 %	8,72
BOAS	BANK OF AFRICA SENEGAL	2 430	2 430	2 430	0,00 %	121	293 980	2 430	3,40 %	161,01	1-juin-21	6,63 %	5,27
CBIBF	CORIS BANK INTERNATIONAL	8 550	8 550	8 550	0,00 %	811	6 934 050	8 550	-18,57 %	448,00	6-juil.-22	5,24 %	5,88
ECOC	ECOBANK COTE D'IVOIRE	4 720	4 710	4 720	0,00 %	5 080	23 977 550	4 720	-1,36 %	420,30	29-avr.-22	8,90 %	7,57
ETIT	ECOBANK TRANS. INCORP. TG	19	18	18	-5,26 %	543 081	9 786 258	18	0,00 %	0,90	20-juin-22	5,00 %	1,68
NSBC	NSIA BANQUE COTE D'IVOIRE	5 000	5 000	5 000	0,00 %	1 560	7 802 700	5 000	-19,16 %	77,69	27-juil.-20	1,55 %	5,22
ORGT	ORAGROUP TOGO	3 550	3 500	3 500	-1,41 %	246	861 000	3 500	-16,47 %	59,52	17-juil.-20	1,70 %	12,27
SAFC	SAFCA CI	830	830	890	7,23 %	10 119	8 399 370	890	4,71 %	23,04	29-juil.-11		
SGBC	SOCIETE GENERALE COTE D'IVOIRE	13 200	13 200	13 000	-1,52 %	2 588	33 761 380	13 000	22,70 %	1 004,93	10-juin-22	7,73 %	6,00
SIBC	SOCIETE IVOIRIENNE DE BANQUE	4 500	4 500	4 800	6,67 %	2 374	10 583 900	4 800	20,45 %	405,00	30-juin-22	8,44 %	7,05
<b>TOTAL</b>						<b>571 825</b>	<b>136 481 728</b>						<b>7,28</b>
<b>SECTEUR - TRANSPORT</b>		<b>410,91</b>	<b>points</b>	<b>→</b>	<b>0,00 %</b>								
SDSC	BOLLORE	1 685	1 685	1 685	0,00 %	6 017	9 935 450	1 685	-34,44 %	130,00	23-juin-22	7,72 %	6,58
SVOC	MOVIS CI	2 395	SP	SP	0,00 %			2 395	0,00 %	270,00	5-juil.-99		
<b>TOTAL</b>						<b>6 017</b>	<b>9 935 450</b>						<b>6,58</b>

**MARCHE DES ACTIONS**

Symbole	Titre	Cours Précédent	Cours du jour		Variation jour	Séance de cotation		Cours Référence	Variation de l'année précédente	Dernier dividende payé		Rdt. Net	PER
			Ouv.	Clôt.		Volume	Valeur			Montant net	Date		
<b>SECTEUR - AGRICULTURE</b>		<b>290,01</b>	<b>points</b>		<b>↓ -0,60 %</b>								
PALC	PALM CI	10 200	10 200	10 000	-1,96 %	6 408	64 115 485	10 000	43,06 %	1 236,34	31-août-22	12,36 %	3,64
SCRC	SUCRIVOIRE	1 050	1 055	1 100	4,76 %	298	314 435	1 100	14,58 %	40,50	20-août-21	3,68 %	
SICC	SICOR CI	6 520	7 005	7 005	7,44 %	1	7 005	7 005	36,82 %	1 919,00	25-sept.-00		4,25
SOGC	SOGB CI	5 995	5 755	5 955	-0,67 %	825	4 923 895	5 955	19,10 %	541,81	21-juil.-22	9,10 %	8,73
SPHC	SAPH CI	5 200	5 200	5 200	0,00 %	94	488 800	5 200	0,10 %	365,40	4-août-22	7,03 %	6,40
<b>TOTAL</b>						<b>7 626</b>	<b>69 849 620</b>						<b>5,76</b>
<b>SECTEUR - DISTRIBUTION</b>		<b>377,19</b>	<b>points</b>		<b>↑ 1,53 %</b>								
ABJC	SERVAIR ABIDJAN CI	1 600	1 600	1 600	0,00 %	1 069	1 710 400	1 600	-8,57 %	57,73	24-août-22	3,61 %	18,31
BNBC	BERNABE CI	2 235	2 185	2 235	0,00 %	40	87 450	2 235	2,76 %	45,00	19-juil.-19		92,63
CFAC	CFAO MOTORS CI	805	815	855	6,21 %	4 775	4 055 730	855	-28,15 %	69,47	2-août-22	8,13 %	23,11
PRSC	TRACTAFRIC MOTORS CI	3 490	3 500	3 490	0,00 %	219	764 820	3 490	-16,90 %	175,86	30-août-22	5,04 %	11,65
SHEC	VIVO ENERGY CI	830	830	870	4,82 %	231	192 970	870	1,16 %	63,90	26-nov.-20	7,34 %	23,23
TTLC	TOTAL CI	2 345	2 345	2 330	-0,64 %	194	451 350	2 330	10,95 %	159,29	25-août-22	6,84 %	13,16
TTLS	TOTAL SN	2 495	2 490	2 400	-3,81 %	208	512 490	2 400	21,52 %	187,30	22-juil.-22	7,80 %	16,66
<b>TOTAL</b>						<b>6 736</b>	<b>7 775 210</b>						<b>28,39</b>
<b>AUTRES SECTEURS</b>		<b>1 616,39</b>	<b>points</b>		<b>→ 0,00 %</b>								
STAC	SETAO CI	1 310	1 310	1 310	0,00 %	115	150 650	1 310	79,45 %	66,15	18-juil.-22	5,05 %	15,73
<b>TOTAL</b>						<b>115</b>	<b>150 650</b>						<b>15,73</b>
<b>TOTAL - Marché des actions</b>						<b>6 456</b>	<b>564 768 903</b>						

**MARCHE DES DROITS**

Symbole	Titre	Cours Précédent	Cours du jour		Variation jour	Séance de cotation		Cours Référence	Variation depuis l'origine	Parité	Periode de négociation	
			Ouv.	Clôt.		Volume	Valeur				Début	fin
<b>TOTAL</b>												
<b>TOTAL - Marché des droits</b>												

**TROISIEME COMPARTIMENT - BRVM PETITES CAPITALISATIONS**

Symbole	Titre	Cours Précédent	Cours du jour		Variation jour	Séance de cotation		Cours Référence	Variation depuis l'origine
			Ouv.	Clôt.		Volume	Valeur		
<b>TOTAL</b>									
<b>TOTAL - 3ème Compartiment - BRVM PC</b>									

**Légende:**  
 (d) Ex-dividende (V) Variation par rapport au cours de référence  
 Cours du jour: Ouv.: Ouverture Clôt.: Clôture Moy.: Moyen  
 Mentions : NC: Non Coté Ex-c: Ex-coupon Ex-d: Ex-droit SP: Suspendu Val-T: Valeur Théorique  
 PER = Cours / BNPA selon les données disponibles Rdt. Net: Rendement net (DNPA / Cours)  
 Comp.: 1 - Premier Compartiment 2 - Second Compartiment 3 - Compartiment de croissance  
 Ratio de liquidité = Titres échangés / Volume des ordres de vente  
 : Progression de l'indice sectoriel : Stabilité de l'indice sectoriel : Recul de l'indice sectorie

MARCHE DES OBLIGATIONS

Symbole	Titre	Valeur nominale	Cours Précédent	Cours du jour	Cours Référence	Séance de cotation	Coupon couru	Coupon d'intérêt	Eché.	Type Amort	
						Volume	Valeur	Période	Montant net		
<b>OBLIGATIONS D'ETAT</b>											
EOM.01	ETAT DU MALI 6.20% 2016-2023	1 665	1 665	NC	1 665		39,88	A	103,23	23-mai-23	ACD
EOM.02	Etat du Mali 6.50% 2017-2024	4 000	4 000	NC	4 000		123,95	A	260,00	20-avr.-23	AC
EOM.03	ETAT DU MALI 6,50 % 2018-2025	6 000	6 000	NC	6 000		8,55	A	520,00	5-oct.-23	AC
EOM.04	ETAT DU MALI 6,50% 2019-2027	10 000	10 000	NC	10 000		162,05	A	650,00	12-juil.-23	AC
EOM.05	ETAT DU MALI 6,50% 2020-2028	10 000	10 000	NC	10 000		352,60	A	650,00	27-mars-23	ACD
EOM.06	ETAT DU MALI 6,50% 2020-2027	10 000	10 000	NC	10 000		560,96	A	650,00	30-nov.-22	AC
EOM.07	ETAT DU MALI 6.50% 2021-2031	10 000	10 000	NC	10 000		316,99	A	650,00	16-avr.-23	AC
EOS.05	ETAT SENEGAL 6.50% 2013-2023	10 000	10 700	NC	10 700		130,71	S	325,00	29-janv.-23	ACD
EOS.07	ETAT SENEGAL 6.30% 2015-2025	10 000	10 700	NC	10 700		239,92	S	317,59	25-nov.-22	ACD
TPBF.010	TPBF 6,50% 2020 - 2028	9 167	9 808	NC	9 808.34		37,71	S	325,00	20-mars-23	ACD
TPBF.011	TPBF 6,50 % 2020-2028	10 000	10 000	NC	10 000		166,03	S	325,00	9-janv.-23	ACD
TPBF.012	TPBF 6.50% 2021-2031	10 000	10 700	NC	10 700		28,73	S	325,00	25-mars-23	ACD
TPBF.013	TPBF 6,50 % 2021 - 2031	10 000	10 450	NC	10 450		171,33	S	325,00	6-janv.-23	ACD
TPBF.04	TPBF 6.50% 2017-2027	10 000	10 100	NC	10 100		128,22	S	327,67	31-janv.-23	ACD
TPBF.05	TPBF 6,50% 2017-2024	10 000	9 999	10 000	10 000	12	120 000	S	325,00	29-déc.-22	ACD
TPBF.06	TPBF 6.50% 2018-2025	10 000	10 700	NC	10 700		226,70	S	324,11	5-déc.-22	ACD
TPBF.07	TPBF 6,50% 2018- 2025	10 000	10 000	NC	10 000		263,18	S	325,00	15-nov.-22	AC
TPBF.08	TPBF 6,50% 2019-2027	10 000	10 500	NC	10 500		281,37	S	327,67	6-nov.-22	ACD
TPBF.09	TPBF 6,50% 2019 - 2027	10 000	10 700	10 700	10 700	23	233 500	S	325,00	8-avr.-23	ACD
TPBJ.03	TPBJ 6,50% 2020-2028	10 000	10 000	NC	10 000		733,70	A	650,00	25-août-22	AC
TPBJ.04	TPBJ 5,50 % 2022-2037	10 000	10 000	NC	10 000		337,53	A	550,00	1-mars-23	AC
TPBJ.05	TPBJ 5,85 % 2022-2042	10 000	10 000	NC	10 000		359,01	A	585,00	1-mars-23	ACD
TPBJ.06	TPBJ 5,75% 2022-2037	10 000		10 000	10 000	10	100 000	A	575,00	28-juil.-23	ACD
TPCI.017	TPCI 3% 2014-2024	10 000	10 000	NC	10 000		93,44	S	150,00	19-déc.-22	ACD
TPCI.019	TPCI 5.99% 2015-2025	10 000	10 050	NC	10 050		246,16	A	599,00	14-mai-23	ACD
TPCI.021	TPCI 6% 2016-2028	10 000	10 000	NC	10 000		305,75	A	600,00	8-avr.-23	ACD
TPCI.022	TPCI 5.90% 2016 - 2026	10 000	10 000	NC	10 000		190,74	A	590,00	15-juin-23	ACD
TPCI.023	TPCI 5.90% 2016-2026	10 000	10 215	NC	10 215		530,19	A	590,00	17-nov.-22	ACD
TPCI.024	TPCI 6.25% 2017-2029	10 000	10 700	NC	10 700		18,89	S	312,50	31-mars-23	ACD
TPCI.025	TPCI 5,95% 2017-2024 A	10 000	10 000	NC	10 000		276,37	S	297,50	24-oct.-22	ACD
TPCI.026	TPCI 5,95% 2017-2024 B	10 000	10 090	NC	10 090		248,99	S	297,50	10-nov.-22	ACD
TPCI.027	TPCI 6% 2017-2025	10 000	10 250	NC	10 250		170,49	S	300,00	29-déc.-22	ACD
TPCI.028	TPCI 6% 2018 - 2026	10 000	10 700	NC	10 700		115,07	A	600,00	2-août-23	ACD
TPCI.029	TPCI 6% 2018-2026	10 000	10 000	NC	10 000		586,85	A	600,00	19-oct.-22	ACD
TPCI.030	TPCI 5,95% 2018-2025	7 000	7 105	NC	7 105		136,93	S	208,82	13-déc.-22	ACD
TPCI.031	TPCI 5,75% 2019 - 2026	10 000	10 230	NC	10 230		178,01	A	575,00	20-juin-23	ACD
TPCI.032	TPCI 2,23% 2019-2026	10 000		NC			69,04	A	223,00	20-juin-23	ACD
TPCI.033	TPCI 5.75% 2019-2026	8 000	8 560	NC	8 560		258,36	A	460,00	20-mars-23	ACD
TPCI.034	TPCI 6% 2019-2029	8 750	8 750	NC	8 750		294,86	A	525,00	20-mars-23	ACD
TPCI.035	TPCI 5,75% 2019 -2026	10 000	10 200	NC	10 200		144,93	A	575,00	11-juil.-23	ACD
TPCI.036	TPCI 5,75% 2019- 2026	10 000	10 180	NC	10 180		80,34	A	575,00	21-août-23	ACD
TPCI.037	TPCI 5,80% 2019-2026	10 000	10 000	NC	10 000		494,19	A	580,00	4-déc.-22	ACD
TPCI.038	TPCI 5,75% 2019-2026	10 000	10 200	NC	10 200		489,93	A	575,00	4-déc.-22	ACD
TPCI.039	TPCI 5,75% 2019 - 2026 (*)	10 000	10 700	NC	10 700		565,55	A	575,00	17-oct.-22	ACD
TPCI.040	TPCI 5,75% 2019-2026	10 000	10 200	NC	10 200		431,64	A	575,00	10-janv.-23	ACD
TPCI.041	TPCI 5,80% 2020-2027	10 000	10 700	NC	10 700		357,53	A	580,00	28-févr.-23	ACD
TPCI.042	TPCI 5,90% 2020-2030	10 000	10 500	NC	10 500		363,70	A	590,00	28-févr.-23	ACD
TPCI.043	TPCI 5,90% 2020 - 2030	10 000	10 100	NC	10 100		276,41	A	590,00	23-avr.-23	ACD
TPCI.044	TPCI 5,80% 2020 - 2027	10 000	10 100	NC	10 100		271,73	A	580,00	23-avr.-23	ACD
TPCI.045	TPCI 5,80% 2020 -2027	10 000	10 000	NC	10 000		185,92	A	580,00	16-juin-23	ACD
TPCI.046	TPCI 5,90% 2020 - 2030	10 000	10 000	NC	10 000		189,12	A	590,00	16-juin-23	ACD
TPCI.047	TPCI 5,80% 2020 - 2027	10 000	10 250	NC	10 250		185,92	A	580,00	16-juin-23	ACD
TPCI.048	TPCI 5,80% 2020- 2027	10 000	10 000	NC	10 000		117,59	A	580,00	29-juil.-23	ACD
TPCI.049	TPCI 5,90% 2020- 2030	10 000	10 085	NC	10 085		119,62	A	590,00	29-juil.-23	ACD
TPCI.050	TPCI 5,90% 2020-2030	10 000	10 000	NC	10 000		71,12	A	590,00	28-août-23	ACD
TPCI.051	TPCI 5,80% 2020-2027	10 000	10 000	NC	10 000		14,30	A	580,00	2-oct.-23	ACD
TPCI.052	TPCI 5,90 % 2020-2030	10 000	10 300	NC	10 300		14,55	A	590,00	2-oct.-23	ACD
TPCI.053	TPCI 5,80% 2020-2027	10 000	10 600	NC	10 600		552,99	A	580,00	28-oct.-22	ACD
TPCI.054	TPCI 5,90% 2020-2030	10 000	10 300	NC	10 300		562,52	A	590,00	28-oct.-22	ACD
TPCI.055	TPCI 5,80% 2020 -2027	10 000	10 500	NC	10 500		462,41	A	580,00	24-déc.-22	ACD

mardi 11 octobre 2022

TPCI.056	TPCI 5,90% 2020- 2030	10 000	10 700	NC	10 700			470,38	A	590,00	24-déc.-22	ACD
TPCI.057	TPCI 5,80% 2020-2027	10 000	10 000	NC	10 000			516,44	A	580,00	20-nov.-22	ACD
TPCI.058	TPCI 5,80% 2021-2028	10 000	10 400	NC	10 400			343,23	A	580,00	9-mars-23	ACD
TPCI.059	TPCI 5,90% 2021-2031	10 000	10 500	NC	10 500			349,15	A	590,00	9-mars-23	ACD
TPCI.060	TPCI 5,80% 2021-2028	10 000	10 050	NC	10 050			239,95	A	580,00	13-mai-23	ACD
TPCI.061	TPCI 5,90% 2021-2031	10 000	10 050	NC	10 050			244,08	A	590,00	13-mai-23	ACD
TPCI.062	TPCI 5,80 % 2021 -2028	10 000	10 700	NC	10 700			163,67	A	580,00	30-juin-23	ACD
TPCI.063	TPCI 5,90% 2021 -2031	10 000	10 000	NC	10 000			166,49	A	590,00	30-juin-23	ACD
TPCI.064	TPCI 5,80 % 2021 - 2028	10 000	10 180	NC	10 180			88,99	A	580,00	16-août-23	ACD
TPCI.065	TPCI 5,90% 2021-2031	10 000	10 000	NC	10 000			17,78	A	590,00	30-sept.-23	ACD
TPCI.066	TPCI 5,90% 2021-2031	10 000	10 050	NC	10 050			549,59	A	590,00	5-nov.-22	ACD
TPCI.067	TPCI 5,90 % 2021-2036	10 000	10 500	10 500	10 500	120 005	1 200 052 500	483,32	A	590,00	16-déc.-22	ACD
TPCI.068	TPCI 5,90 % 2022-2037	10 000	10 005	NC	10 005			407,34	A	590,00	1-févr.-23	ACD
TPCI.069	TPCI 5,75 % 2022-2037	10 000	10 000	NC	10 000			319,79	A	575,00	22-mars-23	ACD
TPCI.070	TPCI 5,75 % 2022-2037	10 000	9 949	NC	9 949			259,93	A	575,00	29-avr.-23	ACD
TPCI.071	TPCI 5,65% 2022-2032	10 000	10 005	NC	10 005			182,66	A	565,00	15-juin-23	ACD
TPCI.072	TPCI 5,65% 2022-2029	10 000	10 000	NC	10 000			114,55	A	565,00	29-juil.-23	ACD
TPCI.073	TPCI 5,75% 2022-2032	10 000	10 000	NC	10 000			116,58	A	575,00	29-juil.-23	ACD
TPCI.074	TPCI 5,85% 2022-2042	10 000	10 000	NC	10 000			118,60	A	585,00	29-juil.-23	ACD
TPNE.01	TRESOR PUBLIC DU NIGER 6,50% 2019-2026	10 000	10 700	NC	10 700			350,82	A	650,00	28-mars-23	ACD
TPNE.02	TRESOR PUBLIC DU NIGER 6,50% 2019 - 2026	10 000	10 700	NC	10 700			126,44	A	650,00	1-août-23	ACD
TPNE.03	TRESOR PUBLIC DU NIGER 6,5% 2020-2027	10 000	10 700	NC	10 700			128,22	A	650,00	31-juil.-23	ACD
TPNE.04	TRESOR PUBLIC DU NIGER 6,30% 2021-2031	10 000	10 700	NC	10 700			712,85	A	630,00	24-août-22	ACD
TPNE.05	TPNE 6,15 % 2022-2034	10 000	10 300	NC	10 300			219,04	A	615,00	3-juin-23	ACD
<b>TOTAL</b>						<b>120 050</b>	<b>1 200 506 000</b>					

**OBLIGATIONS REGIONALES**

BIDC.04	BIDC-EBID 6.10% 2017-2027	6 250	6 688	NC	6 687.50			122,21	A	381,25	16-juin-23	ACD
BIDC.05	BIDC-EBID 6,40% 2019-2026	10 000	10 700	NC	10 700			158,26	S	320,00	12-janv.-23	ACD
BIDC.06	BIDC-EBID 6,50 % 2021-2028	10 000	10 700	NC	10 700			260,00	S	327,67	18-nov.-22	ACD
BIDC.07	BIDC-EBID 5,90% 2022-2029	10 000	10 000	NC	10 000			200,44	S	295,81	9-déc.-22	ACD
CRRH.02	CRRH-UEMOA 6.10% 2012-2024	10 000	10 000	NC	10 000			142,55	S	305,00	17-janv.-23	AC
CRRH.03	CRRH-UEMOA 6% 2013-2023	10 000	10 000	NC	10 000			275,41	S	300,00	26-oct.-22	AC
CRRH.04	CRRH-UEMOA 6% 2014-2024	10 000	10 000	NC	10 000			168,85	S	300,00	30-déc.-22	AC
CRRH.05	CRRH-UEMOA 5.85% 2015-2025	10 000	10 000	NC	10 000			158,67	S	294,90	4-janv.-23	AC
CRRH.06	CRRH-UEMOA 5.85% 2016-2026	10 000	10 230	NC	10 230			158,97	S	292,50	3-janv.-23	ACD
CRRH.07	CRRH-UEMOA 5.95% 2017-2029	6 250	6 250	NC	6 250			148,55	S	185,94	17-nov.-22	AC
CRRH.08	CRRH-UEMOA 5.95% 2018-2030	7 083	7 083	NC	7 083.33			128,97	S	210,73	21-déc.-22	AC
CRRH.09	CRRH-UEMOA 6.05% 2018-2033	7 667	7 667	NC	7 667			141,94	S	231,92	21-déc.-22	AC
<b>TOTAL</b>						<b>0</b>	<b>0</b>					

**OBLIGATIONS PIVEES**

BHSN.01	DIASPORA BONDS BHS 6,25% 2019-	10 000	10 700	NC	10 700			159,25	S	315,07	10-janv.-23	ACD
FNSBC.01	FCTC NSIA BANQUE 7 % 2020-2025	5 556	5 556	5 555	5 555.55	24	133 333	26,18	T	95,28	16-déc.-22	ACD
FORBT.01	FCTC ORABANK 7 % 2021-2026	9 444	10 106	NC	10 105.55			23,14	T	161,97	28-déc.-22	ACD
FTIMC.01	FCTC TEYLIOM IMMO 7 % 2021-2028	9 583	9 583	NC	9 583.33			59,60	T	164,35	8-déc.-22	ACD
ORGT.02	ORAGROUP SA 7,15% 2021-2028	10 000	10 350	10 350	10 350	13	131 750	328,20	S	357,50	26-oct.-22	ACD
PADS.03	PAD 6,60% 2020-2027	10 000	10 000	NC	10 000			315,57	S	330,00	19-oct.-22	ACD
SNLC.01	SENELEC 6,50% 2018-2025	5 000	5 350	NC	5 350			12,57	S	162,50	27-mars-23	AC
SNTS.02	SONATEL 6,50% 2020-2027	10 000	10 700	NC	10 700			143,26	S	302,99	16-janv.-23	ACD
<b>TOTAL</b>						<b>37</b>	<b>265 083</b>					

**SUKUK ET TITRES ASSIMILES**

SUKCI.S2	SUKUK CI 5.75% 2016-2023	10 000	10 600	NC	10 600			54,31	S	289,10	7-mars-23	ACD
SUKSN.S2	SUKUK SN 6% 2016-2026	10 000	10 700	NC	10 700			128,33	S	306,67	26-janv.-23	ACD
SUKTG.S1	SUKUK TG 6.5% 2016-2026	10 000	10 700	NC	10 700			112,99	S	377,99	17-févr.-23	ACD
<b>TOTAL</b>						<b>0</b>	<b>0</b>					

**TOTAL - Marché des obligations**

**120 087 1 200 771 083**

**Légende :**  
 (#) Ex-Coupon couru (#) Cours de référence amorti / Coupon couru Ex-c (#) Ex-marge de profits  
 Cours du jour : Ouv. : Ouverture Clôt. : Clôture Moy. : Moyen  
 Type Amort : Type d'Amortissement IF : In Fine AC : Amortissement Constant AD : Amortissement Dégressif ACD : Amortissement Constant Différé  
 Période : Périodicité de paiement des coupons A : Annuelle S : Semestrielle T : Trimestrielle  
 Ech. : Échéance de paiement des intérêts  
 Mentions : NC : Non Coté Ex-c : Ex-coupon ou Ex-droit SP : Suspendu

## INFORMATIONS

### OPERATIONS EN COURS

Emetteur	Opération
SODECI	paiement de dividendes de 432 F CFA net par action, le 21/10/2022
ETAT DU MALI	Première cotation - ETAT DU MALI 6,20% 2022-2032 - Première cotation le 25 octobre 2022
TPBJ	Première cotation - TPBJ 5,75% 2022-2037 - Première cotation le 11 octobre 2022

### AVIS

Entité	N°	Nature	Objet
BRVM	205-2022	Paie ment Intérêts	Paie ment des intérêts semestriels - ORAGROUP SA 7,15% 2021-2028
BRVM	206-2022	Paie ment Intérêts	Paie ment des intérêts annuels - TPCI 5,80% 2020-2027 (TPCI.053)
BRVM	207-2022	Paie ment Intérêts	Paie ment des intérêts annuels - TPCI 5,90% 2020-2030 (TPCI.054)
BRVM	208-2022	Première cotation	Première cotation - ETAT DU MALI 6,20% 2022-2032
BRVM	209-2022	Première cotation	Résultat de première cotation - TPBJ 5,75 % 2022-2037

### COMMUNIQUES

Emetteur	N°	Nature	Objet
FILTISAC CI	20221011-1	Rapport d'activités du 1er semestre	Rapport d'activités du 1er semestre 2022 - FILTISAC CI
SONATEL	20221011	Notation Financière	Notation financière - SONATEL SN

**QUANTITES RESIDUELLES**

**MARCHE DES ACTIONS**

Symbole	Titre	Quantité résiduelle à l'achat	Cours Achat / Vente			Quantité résiduelle à la vente	Cours de Référence
ABJC	SERVAIR ABIDJAN CI	67	1,585	/	1,600	2 087	1 600
BICC	BICI CI	515	6,600	/	6,800	1 000	6 600
BNBC	BERNABE CI	120	2,185	/	2,235	13	2 235
BOAB	BANK OF AFRICA BN	129	5,805	/	5,900	2 500	5 805
BOABF	BANK OF AFRICA BF	280	5,350	/	5,600	1 999	5 350
BOAC	BANK OF AFRICA CI	12	4,355	/	4,400	163	4 400
BOAM	BANK OF AFRICA ML	100	1,405	/	1,480	109	1 480
BOAN	BANK OF AFRICA NG	148	6,250	/	6,300	1 493	6 300
BOAS	BANK OF AFRICA SENEGAL	51	2,425	/	2,430	20	2 430
CABC	SICABLE CI	60	1,025	/	1,100	623	1 100
CBIBF	CORIS BANK INTERNATIONAL	2	8,455	/	8,870	10	8 550
CFAC	CFAO MOTORS CI	10 159	855	/			855
CIEC	CIE CI	10	2,025	/	2,150	418	2 010
ECOC	ECOBANK COTE D'IVOIRE	35	4,710	/	4,720	1 831	4 720
ETIT	ECOBANK TRANS. INCORP. TG	2 588 863	18	/	19	2 247 582	18
FTSC	FILTISAC CI	120	1,230	/	1,250	656	1 250
NEIC	NEI-CEDA CI	232	650	/	690	52	650
NSBC	NSIA BANQUE COTE D'IVOIRE	9	4,905	/	5,000	1 153	5 000
NTLC	NESTLE CI	29	6,660	/	6,900	48	6 900
ONTBF	ONATEL BF	146	3,500	/	3,550	275	3 550
ORGT	ORAGROUP TOGO	14	3,465	/	3,500	802	3 500
PALC	PALM CI	24	9,995	/	10,000	768	10 000
PRSC	TRACTAFRIC MOTORS CI	634	3,490	/	3,500	215	3 490
SAFC	SAFCA CI			/	890	15	890
SCRC	SUCRIVOIRE	23	1,055	/	1,100	1 359	1 100
SDCC	SODE CI	31	5,005	/	5,200	1 633	5 075
SDSC	BOLLORE	20	1,650	/	1,685	4	1 685
SEMC	CROWN SIEM CI	255	700	/	710	6	700
SGBC	SOCIETE GENERALE COTE D'IVOIRE	30	13,000	/	13,200	971	13 000
SHEC	VIVO ENERGY CI	142	835	/	870	238	870
SIBC	SOCIETE IVOIRIENNE DE BANQUE	310	4,505	/	4,785	112	4 800
SICC	SICOR CI	12	Marché	/			7 005
SIVC	AIR LIQUIDE CI	50	910	/	950	402	950
SLBC	SOLIBRA CI	5	106,000	/	110,000	3	105 000
SMBC	SMB CI	50	6,810	/	7,000	167	6 995
SNTS	SONATEL SN	100	14,520	/	14,700	15	14 700
SOGC	SOGB CI	1 156	5,900	/	6,000	2 059	5 955
SPHC	SAPH CI	250	5,050	/	5,200	203	5 200
STAC	SETAO CI	20	1,305	/	1,310	675	1 310
STBC	SITAB CI	45	6,310	/	6,595	379	6 595
SVOC	MOVIS CI			/			2 395
TTLC	TOTAL CI	429	2,250	/	2,330	333	2 330
TTLS	TOTAL SN	85	2,375	/	2,400	70	2 400
UNLC	UNILEVER CI	90	7,000	/	7,030	73	7 030
UNXC	UNIWAX CI	3	1,205	/	1,215	1 415	1 200

**QUANTITES RESIDUELLES****MARCHE DES DROITS**

Symbole	Titre	Quantité résiduelle à l'achat	Cours Achat / Vente	Quantité résiduelle à la vente	Cours de Référence
---------	-------	-------------------------------	---------------------	--------------------------------	--------------------

**TROISIEME COMPARTIMENT - BRVM PETITES CAPITALISATIONS**

Symbole	Titre	Quantité résiduelle à l'achat	Cours Achat / Vente	Quantité résiduelle à la vente	Cours de Référence
---------	-------	-------------------------------	---------------------	--------------------------------	--------------------



## QUANTITES RESIDUELLES

### MARCHE DES OBLIGATIONS

Symbole	Titre	Quantité résiduelle à l'achat	Cours Achat / Vente		Quantité résiduelle à la vente	Cours de Référence
BHSN.01	DIASPORA BONDS BHS 6,25% 2019-		/			10 700
FNSBC.01	FCTC NSIA BANQUE 7 % 2020-2025		/	5,555.55	68	5 556
FORBT.01	FCTC ORABANK 7 % 2021-2026	376	9,444.44	/		10 106
FTIMC.01	FCTC TEYLIOM IMMO 7 % 2021-2028	371	9,583.33	/		9 583
ORGT.02	ORAGROUP SA 7,15% 2021-2028		/	10,350	950	10 350
PADS.03	PAD 6,60% 2020-2027		/			10 000
SNLC.01	SENELEC 6,50% 2018-2025		/	Marché	15	5 350
SNTS.02	SONATEL 6,50% 2020-2027		/			10 700
EOM.01	ETAT DU MALI 6.20% 2016-2023		/			1 665
EOM.02	Etat du Mali 6.50% 2017-2024		/			4 000
EOM.03	ETAT DU MALI 6,50 % 2018-2025		/			6 000
EOM.04	ETAT DU MALI 6,50% 2019-2027		/			10 000
EOM.05	ETAT DU MALI 6,50% 2020-2028		/			10 000
EOM.06	ETAT DU MALI 6,50% 2020-2027		/			10 000
TPCI.074	TPCI 5,85% 2022-2042		/			10 000
TPNE.01	TRESOR PUBLIC DU NIGER 6,50% 2019-2026		/			10 700
TPNE.02	TRESOR PUBLIC DU NIGER 6,50% 2019 - 2026		/			10 700
TPNE.03	TRESOR PUBLIC DU NIGER 6,5% 2020-2027		/			10 700
TPNE.04	TRESOR PUBLIC DU NIGER 6,30% 2021-2031		/	10,700	88	10 700
TPNE.05	TPNE 6,15 % 2022-2034	97	10,000	/	10,300	7 490
TPCI.068	TPCI 5,90 % 2022-2037		/	10,000	33	10 005
TPCI.069	TPCI 5,75 % 2022-2037		/			10 000
TPCI.070	TPCI 5,75 % 2022-2037		/	10,000	321 700	9 949
TPCI.071	TPCI 5,65% 2022-2032		/	10,005	12 500	10 005
TPCI.072	TPCI 5,65% 2022-2029		/			10 000
TPCI.073	TPCI 5,75% 2022-2032		/			10 000
TPCI.062	TPCI 5,80 % 2021 -2028		/			10 700
TPCI.063	TPCI 5,90% 2021 -2031		/			10 000
TPCI.064	TPCI 5,80 % 2021 - 2028		/			10 180
TPCI.065	TPCI 5,90% 2021-2031		/			10 000
TPCI.066	TPCI 5,90% 2021-2031		/			10 050
TPCI.067	TPCI 5,90 % 2021-2036		/	10,500	4 995	10 500
TPCI.056	TPCI 5,90% 2020- 2030		/			10 700
TPCI.057	TPCI 5,80% 2020-2027		/			10 000
TPCI.058	TPCI 5,80% 2021-2028		/			10 400
TPCI.059	TPCI 5,90% 2021-2031		/			10 500
TPCI.060	TPCI 5,80% 2021-2028		/			10 050
TPCI.061	TPCI 5,90% 2021-2031		/			10 050
TPCI.050	TPCI 5,90% 2020-2030		/			10 000
TPCI.051	TPCI 5,80% 2020-2027		/			10 000
TPCI.052	TPCI 5,90 % 2020-2030		/	10,300	14 997	10 300
TPCI.053	TPCI 5,80% 2020-2027		/			10 600
TPCI.054	TPCI 5,90% 2020-2030		/			10 300
TPCI.055	TPCI 5,80% 2020 -2027		/			10 500
TPCI.044	TPCI 5,80% 2020 - 2027		/			10 100
TPCI.045	TPCI 5,80% 2020 -2027		/			10 000
TPCI.046	TPCI 5,90% 2020 - 2030		/			10 000
TPCI.047	TPCI 5,80% 2020 - 2027		/			10 250
TPCI.048	TPCI 5,80% 2020- 2027		/			10 000

mardi 11 octobre 2022

TPCI.O49	TPCI 5,90% 2020- 2030			/			10 085
TPCI.O38	TPCI 5,75% 2019-2026			/	10,000	19	10 200
TPCI.O39	TPCI 5,75% 2019 - 2026			/			10 700
TPCI.O40	TPCI 5,75% 2019-2026			/			10 200
TPCI.O41	TPCI 5,80% 2020-2027			/			10 700
TPCI.O42	TPCI 5,90% 2020-2030			/			10 500
TPCI.O43	TPCI 5,90% 2020 - 2030			/			10 100
TPCI.O32	TPCI 2,23% 2019-2026			/			10 000
TPCI.O33	TPCI 5.75% 2019-2026			/			8 560
TPCI.O34	TPCI 6% 2019-2029			/	8,837.50	33	8 750
TPCI.O35	TPCI 5,75% 2019 -2026			/			10 200
TPCI.O36	TPCI 5,75% 2019- 2026			/			10 180
TPCI.O37	TPCI 5,80% 2019-2026			/			10 000
TPCI.O26	TPCI 5,95% 2017-2024 B			/			10 090
TPCI.O27	TPCI 6% 2017-2025			/			10 250
TPCI.O28	TPCI 6% 2018 - 2026			/			10 700
TPCI.O29	TPCI 6% 2018-2026			/			10 000
TPCI.O30	TPCI 5,95% 2018-2025			/			7 105
TPCI.O31	TPCI 5,75% 2019 - 2026			/			10 230
TPCI.O19	TPCI 5.99% 2015-2025			/			10 050
TPCI.O21	TPCI 6% 2016-2028			/			10 000
TPCI.O22	TPCI 5.90% 2016 - 2026			/			10 000
TPCI.O23	TPCI 5.90% 2016-2026			/			10 215
TPCI.O24	TPCI 6.25% 2017-2029			/			10 700
TPCI.O25	TPCI 5,95% 2017-2024 A			/			10 000
TPBF.O9	TPBF 6,50% 2019 - 2027			/			10 700
TPBJ.O3	TPBJ 6,50% 2020-2028			/			10 000
TPBJ.O4	TPBJ 5,50 % 2022-2037			/			10 000
TPBJ.O5	TPBJ 5,85 % 2022-2042			/			10 000
TPBJ.O6	TPBJ 5,75% 2022-2037			/			10 000
TPCI.O17	TPCI 3% 2014-2024			/			10 000
TPBF.O13	TPBF 6,50 % 2021 - 2031			/			10 450
TPBF.O4	TPBF 6.50% 2017-2027	2 860	10,000	/			10 100
TPBF.O5	TPBF 6,50% 2017-2024			/			10 000
TPBF.O6	TPBF 6.50% 2018-2025			/			10 700
TPBF.O7	TPBF 6,50% 2018- 2025			/			10 000
TPBF.O8	TPBF 6,50% 2019-2027	5	10,700	/			10 500
EOM.O7	ETAT DU MALI 6.50% 2021-2031			/			10 000
EOS.O5	ETAT SENEGAL 6.50% 2013-2023			/			10 700
EOS.O7	ETAT SENEGAL 6.30% 2015-2025			/	10,700	990	10 700
TPBF.O10	TPBF 6,50% 2020 - 2028			/	9,625	3	9 808
TPBF.O11	TPBF 6,50 % 2020-2028			/			10 000
TPBF.O12	TPBF 6.50% 2021-2031			/			10 700
BIDC.O4	BIDC-EBID 6.10% 2017-2027			/			6 688
BIDC.O5	BIDC-EBID 6,40% 2019-2026	100	10,000	/	10,700	40	10 700
BIDC.O6	BIDC-EBID 6,50 % 2021-2028			/			10 700
BIDC.O7	BIDC-EBID 5,90% 2022-2029			/	10,200	5 000	10 000
CRRH.O2	CRRH-UEMOA 6.10% 2012-2024			/			10 000
CRRH.O3	CRRH-UEMOA 6% 2013-2023			/			10 000
CRRH.O4	CRRH-UEMOA 6% 2014-2024			/			10 000
CRRH.O5	CRRH-UEMOA 5.85% 2015-2025			/			10 000
CRRH.O6	CRRH-UEMOA 5.85% 2016-2026			/			10 230
CRRH.O7	CRRH-UEMOA 5.95% 2017-2029			/			6 250
CRRH.O8	CRRH-UEMOA 5.95% 2018-2030			/			7 083

mardi 11 octobre 2022

CRRH.O9	CRRH-UEMOA 6.05% 2018-2033		/		7 667
---------	----------------------------	--	---	--	-------

## SUKUK ET TITRES ASSIMILES

Symbole	Titre	Quantité résiduelle à l'achat	Cours Achat / Vente	Quantité résiduelle à la vente	Cours de Référence
SUKCI.S2	SUKUK CI 5.75% 2016-2023		/		10 600
SUKSN.S2	SUKUK SN 6% 2016-2026		/		10 700
SUKTG.S1	SUKUK TG 6.5% 2016-2026		/		10 700

**CALENDRIER DES ASSEMBLEES GENERALES**

**ANNEE : 2022**

Société	Nature	Date	Heure	Lieu
VIVO ENERGY CI	Ordinaire	22/09/2022	10:00:00	VISIOCONFERENCE
AIR LIQUIDE CI	Ordinaire	12/07/2022	00:00:00	Salle de conférence de la CRRAE-UMOA
SERVAIR ABIDJAN CI	Ordinaire	06/07/2022	11:00:00	Salle JEWELS de la CGECI sise à la Maison de l'Entreprise au Plateau
UNIWAX CI	Ordinaire	30/06/2022	09:00:00	Espace Latrille Events, sis à Abidjan Cocody II-Plateaux (Carrefour Duncan)
TRACTAFRIC CI	Ordinaire	30/06/2022	10:00:00	à l'hôtel AZALAI ABIDJAN
CROWN SIEM CI	Ordinaire	29/06/2022	09:00:00	siège de la CGECI, sis à la Maison de l'Entreprise, au Plateau, à l'Angle du Boulevard de la République et de l'Avenue Lamblin
SITAB	Ordinaire	28/06/2022	10:00:00	la SALLE JEWELS de la CGECI (Plateau)
BICI CI	Ordinaire	23/06/2022	10:00:00	Maison de l'Entreprise (siège du Patronat Ivoirien), Abidjan-Plateau à l'Angle duBoulevard de la republique et de l'Avenue Lamblin
SUCRIVOIRE	Mixte	23/06/2022	09:30:00	VISIOCONFERENCE
SMB	Ordinaire	21/06/2022	09:30:00	amphithéâtre de la CGECI sis Abidjan-Plateau, à l'Angle du Boulevard de la République et de l'Avenue Lamblin
SODECI	Ordinaire	21/06/2022	14:00:00	VISIOCONFERENCE
PALM CI	Mixte	21/06/2022	09:30:00	VISIOCONFERENCE
CFAO MOTORS CI	Ordinaire	21/06/2022	09:00:00	siège social sis Abidjan, 117, Boulevard de Marseille
SMB	Ordinaire	21/06/2022	09:30:00	amphithéâtre de la CGECI sis Abidjan-Plateau, à l'Angle du Boulevard de la République et de l'Avenue Lamblin
SOLIBRA	Ordinaire	20/06/2022	09:00:00	espace CRISTAL 8, rue du Chevalier de Clieu Zone 4 C "Salle PLATINUM" Abidjan
CIE CI	Ordinaire	20/06/2022	08:30:00	VISIOCONFERENCE
TOTAL SENEGAL S.A.	Ordinaire	17/06/2022	10:00:00	Hôtel PULLMAN DAKAR TERANGA et par visio-conférence
FILTISAC CI	Ordinaire	16/06/2022	09:00:00	Immeuble CRRAE-UMOA sis à Abidjan Plateau (RCI)
FILTISAC CI	Ordinaire	16/06/2022	10:00:00	Immeuble CRRAE-UEMOA sis à Abidjan Plateau
TOTAL	Ordinaire	16/06/2022	10:00:00	l'Hôtel Radisson Blu, sis à Abidjan Port- Bouët, route de l'Aéroport International Félix Houphouët Boigny
SOGB	Ordinaire	15/06/2022	11:00:00	Immeuble CRRAE-UEMOA sis à Abidjan Plateau
BERNABE CI	Ordinaire	15/06/2022	10:00:00	Salle Gewels du patronat Ivoirien (CGECI) sis à Abidjan plateau, immeuble MDE 01 BP 8666 ABIDJAN
SETAO CI	Ordinaire	15/06/2022	10:00:00	Hôtel TIAMA, à ABIDJAN-Plateau
SAPH CI	Mixte	13/06/2022	09:30:00	VISIOCONFERENCE
NEI-CEDA CI	Ordinaire	10/06/2022	10:00:00	Hôtel TIAMA, à ABIDJAN-Plateau
NSBC	Ordinaire	07/06/2022	10:30:00	Espace Latrille Events, situé à Abidjan- Cocody, Deux-plateaux
BOLLORE TRANSPORT & LOGISTICS	Ordinaire	31/05/2022	10:00:00	salle Kodjo EBOUCLE du palais de la culture sis à Treichville, Avenue Christiani à Abidjan.
SAFCA CI	Mixte	27/05/2022	10:00:00	Abidjan, 1 Rue des Carrosiers, Zone 3 C (Face de SOCOCE Treichville)
ORAGROUP	Mixte	25/05/2022	10:00:00	l'Hôtel 2 Février de LOME
ECOBANK TG	Ordinaire	25/05/2022	10:00:00	Salle des Fêtes du Sofitel Abidjan Hôtel Ivoire - Côte d'Ivoire
NESTLE CI	Ordinaire	20/05/2022	10:00:00	VISIOCONFERENCE
SIB	Ordinaire	18/05/2022	09:00:00	Maison de l'Entreprise (siège du Patronat Ivoirien), Abidjan-Plateau à l'Angle duBoulevard de la republique et de l'Avenue Lamblin
ONATEL BF	Ordinaire	12/05/2022	10:30:00	ROYAL BEACH HÔTEL, OUAGADOUGOU-BURKINA FASO
SGB CI	Ordinaire	06/05/2022	09:00:00	Espace Latrille Events, sis à Abidjan Commune de Cocody, aux Deux-Plateaux Boulevard Latrille
SONATEL	Mixte	28/04/2022	10:00:00	VISIOCONFERENCE, dans ses locaux situés au Technopole à Dakar
BANK OF AFRICA SN	Ordinaire	15/04/2022	09:30:00	Immeuble Elan II au 2ème Etage, Almadies, Zone 12, Route de Ngor à Dakar
BANK OF AFRICA BN	Ordinaire	13/04/2022	10:00:00	Hôtel GOLDEN TULIP à Cotonou
SICABLE	Ordinaire	07/04/2022	10:00:00	Hôtel TIAMA, à ABIDJAN
CORIS BANK INTERNATIONAL	Ordinaire	07/04/2022	09:00:00	Hôtel SOPATEL Silmandé SA, à Ouagadougou

**mardi 11 octobre 2022**

ECOBANK CI	Ordinaire	05/04/2022	10:00:00	l'Hôtel Radisson Blu, sis à Abidjan Port- Bouët, route de l'Aéroport International Félix Houphouët Boigny
BANK OF AFRICA ML	Ordinaire	05/04/2022	09:30:00	Siège de la banque à l'Immeuble BANK OF AFRICA, Avenue du Mali-Quartier ACI 2000
BANK OF AFRICA CI	Ordinaire	31/03/2022	10:00:00	Salle Jewels du patronat Ivoirien (CGECI) sis à Abidjan plateau, immeuble MDE 01 BP 8666 ABIDJAN
BANK OF AFRICA NG	Ordinaire	30/03/2022	10:00:00	Centre de Formation de la BOA-NIGER (BOA-Siège)
BANK OF AFRICA BF	Ordinaire	29/03/2022	10:00:00	Salle LAICO HOTEL OUAGA 2000

# L'actualité de la BRVM sur nos plateformes digitales

## Infos BRVM

Pour recevoir les informations boursières par SMS, souscrivez :



Côte d'Ivoire : \*430#  
Bénin : \*430\*15#



Côte d'Ivoire : #139#  
Burkina Faso : \*310#



Côte d'Ivoire : \*431#  
Niger : \*512\*9#  
Togo : \*310#

## Site web

[www.brvm.org](http://www.brvm.org)



## Application Mobile

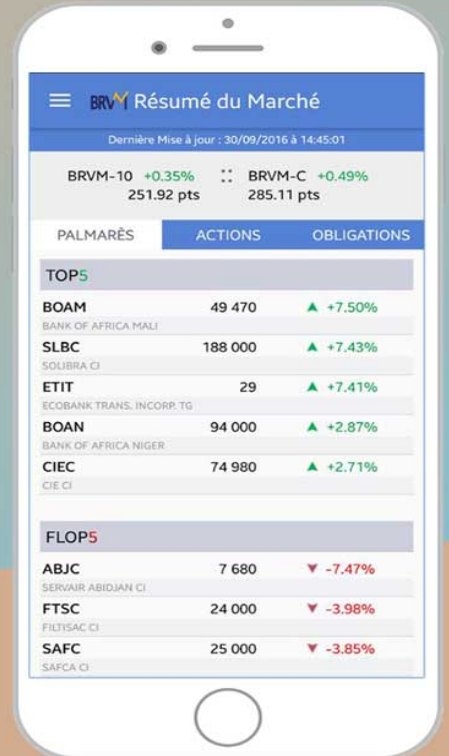

Disponible sur  
 Google play

Disponible sur  
 App Store

Nous suivre sur :

