

| | |
|--------------------|---------------|
| BRVM 10 | 146,78 |
| Variation Jour | ↓ -0,02 % |
| Variation annuelle | ↑ 12,15 % |



BULLETIN OFFICIEL DE LA COTE

N° 207

mercredi 27 octobre 2021

Site : www.brvm.org

| | |
|-----------------------|---------------|
| BRVM Composite | 191,96 |
| Variation Jour | ↑ 0,15 % |
| Variation annuelle | ↑ 32,05 % |

Evolution des indices

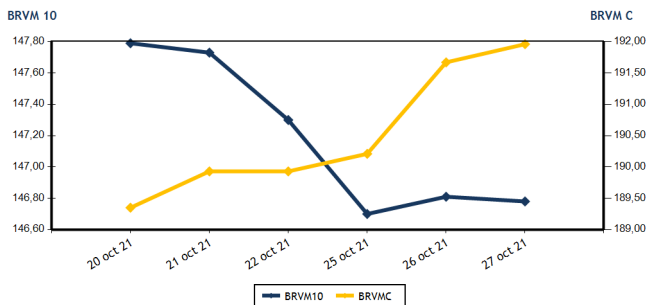

Volumes et valeurs transigés

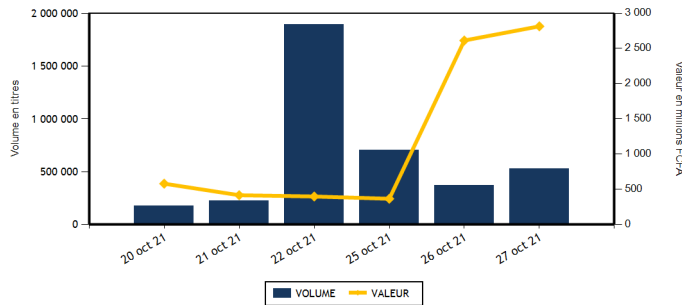

| Actions | Niveau | Evol. Jour |
|---------------------------------------------------|-------------------|------------|
| Capitalisation boursière (FCFA)(Actions & Droits) | 5 776 446 563 186 | 0,15 % |
| Volume échangé (Actions & Droits) | 306 589 | 102,50 % |
| Valeur transigée (FCFA) (Actions & Droits) | 584 424 850 | 49,50 % |
| Nombre de titres transigés | 42 | 0,00 % |
| Nombre de titres en hausse | 12 | -52,00 % |
| Nombre de titres en baisse | 19 | 111,11 % |
| Nombre de titres inchangés | 11 | 37,50 % |

| Obligations | Niveau | Evol. Jour |
|---------------------------------|-------------------|------------|
| Capitalisation boursière (FCFA) | 7 070 433 089 411 | -0,01 % |
| Volume échangé | 219 579 | 0,06 % |
| Valeur transigée (FCFA) | 2 230 583 055 | 0,36 % |
| Nombre de titres transigés | 12 | 20,00 % |
| Nombre de titres en hausse | 5 | 150,00 % |
| Nombre de titres en baisse | 4 | 0,00 % |
| Nombre de titres inchangés | 3 | -25,00 % |

PLUS FORTES HAUSSES

| Titres | Cours | Evol. Jour | Evol. annuelle |
|--------------------------|---------|------------|----------------|
| SOLIBRA CI (SLBC) | 126 710 | 7,50 % | 148,94 % |
| BANK OF AFRICA ML (BOAM) | 1 800 | 7,14 % | 60,00 % |
| BANK OF AFRICA NG (BOAN) | 5 030 | 6,91 % | 43,71 % |
| FILTISAC CI (FTSC) | 1 740 | 6,75 % | 8,07 % |
| BANK OF AFRICA CI (BOAC) | 4 900 | 6,06 % | 33,33 % |

PLUS FORTES BAISES

| Titres | Cours | Evol. Jour | Evol. annuelle |
|--------------------|-------|------------|----------------|
| BOLLORE (SDSC) | 2 245 | -7,42 % | 44,84 % |
| BICI CI (BICC) | 6 000 | -6,25 % | -10,18 % |
| NEI-CEDA CI (NEIC) | 500 | -4,76 % | 117,39 % |
| NESTLE CI (NTLC) | 5 330 | -4,65 % | 1 565,63 % |
| SUCRIVOIRE (SCRC) | 1 200 | -3,61 % | 140,00 % |

INDICES SECTORIELS

| Base = 100 au 14 juin 1999 | Nombre de sociétés | Valeur | Evol. Jour | Evol. annuelle | Volume | Valeur | PER moyen |
|--------------------------------|--------------------|--------|------------|----------------|---------|-------------|-----------|
| BRVM - INDUSTRIE | 12 | 98,29 | 1,71 % | 171,14 % | 22 544 | 84 623 490 | 21,23 |
| BRVM - SERVICES PUBLICS | 4 | 454,95 | 0,64 % | 10,84 % | 65 658 | 264 377 705 | 8,09 |
| BRVM - FINANCES | 15 | 70,16 | 0,00 % | 16,95 % | 196 972 | 199 847 630 | 14,10 |
| BRVM - TRANSPORT | 2 | 544,56 | -7,31 % | 43,80 % | 181 | 406 520 | 9,08 |
| BRVM - AGRICULTURE | 5 | 257,60 | -0,57 % | 197,67 % | 7 745 | 17 619 780 | 16,39 |
| BRVM - DISTRIBUTION | 7 | 379,30 | -0,20 % | 67,51 % | 9 320 | 17 090 595 | 23,17 |
| BRVM - AUTRES SECTEURS | 1 | 863,72 | -2,10 % | 150,00 % | 84 | 58 800 | 4,05 |
| BRVM - PETITES CAPITALISATIONS | - | - | - | - | - | - | - |

| Indicateurs | 1er et 2è Comp. | BRVM PC |
|-------------------------------------|------------------|---------|
| PER moyen du marché | 12,89 | |
| Taux de rendement moyen du marché | 6,21 | |
| Taux de rentabilité moyen du marché | 6,92 | |
| Nombre de sociétés cotées | 46 | |
| Nombre de lignes obligataires | 96 | |
| Volume moyen annuel par séance | 293 186,00 | |
| Valeur moyenne annuelle par séance | 1 602 025 700,39 | |

| Indicateurs | 1er et 2è Comp. | BRVM PC |
|----------------------------------|-----------------|---------|
| Ratio moyen de liquidité | 4,32 | |
| Ratio moyen de satisfaction | 62,08 | |
| Ratio moyen de tendance | 1 437,08 | |
| Ratio moyen de couverture | 6,96 | |
| Taux de rotation moyen du marché | 0,03 | |
| Prime de risque du marché | 1,86 | |
| Nombre de SGI participantes | 29 | |

Définitions

Volume moyen annuel par séance = Valeur annuelle échangée / nombre de séances
 Valeur moyenne annuelle par séance = Valeur annuelle échangée / nombre de séances
 Ratio moyen de liquidité = Moyenne des ratios de liquidité (Titres échangés / Volume des ordres de vente)
 Ratio moyen de satisfaction = Moyenne des ratios de satisfaction (Titres échangés / Volume des ordres d'achat)
 Ratio moyen de tendance = Moyenne des ratios de tendance (Volume des ordres d'achat / Volume des ordres de vente)
 Ratio moyen de couverture = Moyenne des ratios de couverture (Volume des ordres de vente / Volume des ordres d'achat)

Taux moyen de rotation = moyenne des taux de rotation des actions cotées (volume transigé / capi flottante)
 PER moyen du marché = moyenne des PER des actions cotées ayant un PER positif
 Taux de rendement moyen = moyenne des taux de rendement des actions cotées ayant distribué un dividende
 Taux de rentabilité moyen = moyenne des taux de rentabilité des actions cotées
 Prime de risque du marché = (1 / le PER moyen du marché) - le taux de référence actuel des emprunts d'Etat



MARCHE DES ACTIONS

| Symbole | Titre | Cours Précédent | Cours du jour | | Variation jour | Séance de cotation | | Cours Référence | Variation de l'année précédente | Dernier dividende payé | | Rdt. Net | PER |
|-----------------------------------|--------------------------------|-----------------|---------------|----------|----------------|--------------------|--------------------|-----------------|---------------------------------|------------------------|-------------|----------|--------------|
| | | | Ouv. | Clôt. | | Volume | Valeur | | | Montant net | Date | | |
| SECTEUR - INDUSTRIE | | 98,29 | points | ↑ | 1,71 % | | | | | | | | |
| CABC | SICABLE CI | 1 160 | 1 160 | 1 175 | 1,29 % | 4 389 | 5 129 630 | 1 175 | 16,34 % | 133,00 | 2-août-21 | 11,32 % | 5,96 |
| FTSC | FILTISAC CI | 1 630 | 1 650 | 1 740 | 6,75 % | 680 | 1 142 600 | 1 740 | 8,07 % | 235,00 | 30-juil.-21 | 13,51 % | 6,91 |
| NEIC | NEI-CEDA CI | 525 | 490 | 500 | -4,76 % | 4 050 | 2 014 500 | 500 | 117,39 % | 9,00 | 28-juin-01 | | 7,97 |
| NTLC | NESTLE CI | 5 590 | 5 590 | 5 330 | -4,65 % | 1 317 | 7 179 000 | 5 330 | 1 565,63 % | 363,67 | 30-juil.-21 | 6,82 % | 5,63 |
| SEMC | CROWN SIEM CI | 695 | 695 | 695 | 0,00 % | 2 002 | 1 391 375 | 695 | 247,50 % | 16,92 | 29-sept.-17 | | 23,77 |
| SIVC | AIR LIQUIDE CI | 630 | 615 | 615 | -2,38 % | 50 | 30 750 | 615 | 232,43 % | 63,00 | 29-sept.-17 | | |
| SLBC | SOLIBRA CI | 117 870 | 120 225 | 126 710 | 7,50 % | 39 | 4 677 070 | 126 710 | 148,94 % | 2 736,00 | 3-août-21 | 2,16 % | 11,90 |
| SMBC | SMB CI | 7 100 | 7 100 | 7 010 | -1,27 % | 7 961 | 56 046 005 | 7 010 | 127,60 % | 810,00 | 15-juil.-21 | 11,55 % | 5,82 |
| STBC | SITAB CI | 4 205 | 4 290 | 4 250 | 1,07 % | 1 290 | 5 500 245 | 4 250 | 701,89 % | 436,12 | 2-juil.-21 | 10,26 % | 8,93 |
| TTRC | TRITURAF CI-Ste en Liquidation | 490 | SP | SP | 0,00 % | | | 490 | 0,00 % | 1 440,00 | 19-juil.-02 | | |
| UNLC | UNILEVER CI | 4 550 | NC | NC | 0,00 % | | | 4 550 | 9,24 % | 1 233,00 | 9-juil.-12 | | |
| UNXC | UNIWAX CI | 2 035 | 1 995 | 2 035 | 0,00 % | 766 | 1 512 315 | 2 035 | 103,50 % | 18,00 | 16-juil.-21 | 0,88 % | 114,20 |
| TOTAL | | | | | | 22 544 | 84 623 490 | | | | | | 21,23 |
| SECTEUR - SERVICES PUBLICS | | 454,95 | points | ↑ | 0,64 % | | | | | | | | |
| CIEC | CIE CI | 2 000 | 1 995 | 2 000 | 0,00 % | 10 280 | 20 533 380 | 2 000 | 33,33 % | 167,14 | 14-juil.-21 | 8,36 % | 6,93 |
| ONTBF | ONATEL BF | 3 970 | 3 970 | 4 150 | 4,53 % | 52 503 | 217 372 610 | 4 150 | 44,85 % | 399,56 | 1-juin-21 | 9,63 % | 9,09 |
| SDCC | SODE CI | 4 500 | 4 165 | 4 495 | -0,11 % | 1 402 | 5 839 990 | 4 495 | 50,33 % | 337,50 | 27-juil.-21 | 7,51 % | 9,39 |
| SNTS | SONATEL SN | 14 010 | 14 000 | 14 005 | -0,04 % | 1 473 | 20 631 725 | 14 005 | 3,74 % | 1 225,00 | 17-mai-21 | 8,75 % | 6,96 |
| TOTAL | | | | | | 65 658 | 264 377 705 | | | | | | 8,09 |
| SECTEUR - FINANCES | | 70,16 | points | → | 0,00 % | | | | | | | | |
| BICC | BICI CI | 6 400 | 6 000 | 6 000 | -6,25 % | 195 | 1 169 650 | 6 000 | -10,18 % | 50,00 | 6-juil.-21 | 0,83 % | 21,40 |
| BOAB | BANK OF AFRICA BN | 5 380 | 5 225 | 5 350 | -0,56 % | 331 | 1 733 350 | 5 350 | 44,79 % | 436,00 | 20-mai-21 | 8,15 % | 8,15 |
| BOABF | BANK OF AFRICA BF | 5 200 | 5 200 | 5 200 | 0,00 % | 975 | 5 076 500 | 5 200 | 38,67 % | 370,00 | 3-mai-21 | 7,12 % | 6,50 |
| BOAC | BANK OF AFRICA CI | 4 620 | 4 620 | 4 900 | 6,06 % | 14 305 | 69 401 280 | 4 900 | 33,33 % | 315,00 | 12-mai-21 | 6,43 % | 6,89 |
| BOAM | BANK OF AFRICA ML | 1 680 | 1 685 | 1 800 | 7,14 % | 3 005 | 5 287 485 | 1 800 | 60,00 % | 271,00 | 15-mai-19 | | 52,63 |
| BOAN | BANK OF AFRICA NG | 4 705 | 4 750 | 5 030 | 6,91 % | 123 | 595 810 | 5 030 | 43,71 % | 429,66 | 6-mai-21 | 8,54 % | 8,81 |
| BOAS | BANK OF AFRICA SENEGAL | 2 500 | 2 500 | 2 575 | 3,00 % | 1 846 | 4 740 945 | 2 575 | 72,24 % | 161,01 | 1-juin-21 | 6,25 % | 8,06 |
| CBIBF | CORIS BANK INTERNATIONAL | 9 500 | 9 300 | 9 300 | -2,11 % | 7 | 65 100 | 9 300 | 14,81 % | 406,00 | 6-juil.-21 | 4,37 % | 8,66 |
| ECOC | ECOBANK COTE D'IVOIRE | 4 400 | 4 400 | 4 400 | 0,00 % | 1 079 | 4 747 650 | 4 400 | 12,97 % | 294,30 | 6-mai-21 | 6,69 % | 8,07 |
| ETIT | ECOBANK TRANS. INCORP. TG | 13 | 13 | 13 | 0,00 % | 148 475 | 1 930 175 | 13 | 0,00 % | 1,21 | 28-avr.-17 | | 4,35 |
| NSBC | NSIA BANQUE COTE D'IVOIRE | 6 000 | 6 000 | 6 010 | 0,17 % | 1 227 | 7 492 590 | 6 010 | 0,17 % | 77,69 | 27-juil.-20 | 1,29 % | 20,64 |
| ORGT | ORAGROUP TOGO | 4 100 | 4 100 | 4 100 | 0,00 % | 130 | 533 000 | 4 100 | -1,20 % | 59,52 | 17-juil.-20 | 1,45 % | 30,15 |
| SAFC | SAFCA CI | 600 | 600 | 600 | 0,00 % | 6 | 3 600 | 600 | 114,29 % | 23,04 | 29-juil.-11 | | |
| SGBC | SOCIETE GENERALE COTE D'IVOIRE | 10 500 | 10 500 | 10 500 | 0,00 % | 45 | 472 500 | 10 500 | 29,71 % | 368,30 | 30-juin-21 | 3,51 % | 6,74 |
| SIBC | SOCIETE IVOIRIENNE DE BANQUE | 3 795 | 3 800 | 3 800 | 0,13 % | 25 223 | 96 597 995 | 3 800 | 40,74 % | 360,00 | 23-juil.-21 | 9,47 % | 6,28 |
| TOTAL | | | | | | 196 972 | 199 847 630 | | | | | | 14,10 |
| SECTEUR - TRANSPORT | | 544,56 | points | ↓ | -7,31 % | | | | | | | | |
| SDSC | BOLLORE | 2 425 | 2 245 | 2 245 | -7,42 % | 181 | 406 520 | 2 245 | 44,84 % | 100,00 | 11-août-21 | 4,45 % | 9,08 |
| SVOC | MOVIS CI | 2 395 | SP | SP | 0,00 % | | | 2 395 | 0,00 % | 270,00 | 5-juil.-99 | | |

MARCHE DES ACTIONS

| Symbole | Titre | Cours Précédent | Cours du jour | | Variation jour | Séance de cotation | | Cours Référence | Variation de l'année précédente | Dernier dividende payé | | Rdt. Net | PER |
|-----------------------------------|----------------------|-----------------|---------------|-------|----------------|--------------------|--------------------|-----------------|---------------------------------|------------------------|-------------|----------|--------------|
| | | | Ouv. | Clôt. | | Volume | Valeur | | | Montant net | Date | | |
| SECTEUR - AGRICULTURE | | 257,60 | points | | ↓ | -0,57 % | | | | | | | |
| PALC | PALM CI | 6 950 | 6 950 | 6 940 | -0,14 % | 638 | 4 374 755 | 6 940 | 208,44 % | 102,51 | 27-août-21 | 1,48 % | 30,47 |
| SCRC | SUCRIVOIRE | 1 245 | 1 210 | 1 200 | -3,61 % | 6 020 | 7 225 480 | 1 200 | 140,00 % | 40,50 | 20-août-21 | 3,38 % | 13,15 |
| SICC | SICOR CI | 6 980 | NC | NC | 0,00 % | | | 6 980 | 467,48 % | 1 919,00 | 25-sept.-00 | | 4,23 |
| SOGC | SOGB CI | 5 600 | 5 500 | 5 550 | -0,89 % | 1 020 | 5 658 750 | 5 550 | 136,17 % | 250,00 | 15-juil.-21 | 4,50 % | 15,67 |
| SPHC | SAPH CI | 5 390 | 5 385 | 5 385 | -0,09 % | 67 | 360 795 | 5 385 | 284,64 % | 132,30 | 24-août-21 | 2,46 % | 18,43 |
| TOTAL | | | | | | 7 745 | 17 619 780 | | | | | | 16,39 |
| SECTEUR - DISTRIBUTION | | 379,30 | points | | ↓ | -0,20 % | | | | | | | |
| ABJC | SERVAIR ABIDJAN CI | 1 805 | 1 805 | 1 800 | -0,28 % | 607 | 1 098 020 | 1 800 | 45,16 % | 164,96 | 30-sept.-19 | | |
| BNBC | BERNABE CI | 2 150 | 2 150 | 2 100 | -2,33 % | 130 | 274 900 | 2 100 | 250,00 % | 45,00 | 19-juil.-19 | | 22,08 |
| CFAC | CFAO MOTORS CI | 1 040 | 1 030 | 1 025 | -1,44 % | 580 | 595 705 | 1 025 | 184,72 % | 22,15 | 15-juil.-21 | 2,16 % | 49,19 |
| PRSC | TRACTAFRIC MOTORS CI | 3 275 | 3 275 | 3 265 | -0,31 % | 272 | 871 650 | 3 265 | 48,75 % | 162,90 | 2-sept.-21 | 4,99 % | 17,94 |
| SHEC | VIVO ENERGY CI | 1 000 | 1 000 | 1 035 | 3,50 % | 1 002 | 1 002 350 | 1 035 | 72,50 % | 63,90 | 26-nov.-20 | 6,17 % | |
| TTLC | TOTAL CI | 2 000 | 1 850 | 2 000 | 0,00 % | 5 458 | 10 876 000 | 2 000 | 25,79 % | 109,31 | 27-sept.-21 | 5,47 % | 16,47 |
| TTLS | TOTAL SN | 1 890 | 1 895 | 1 890 | 0,00 % | 1 271 | 2 371 970 | 1 890 | 5,00 % | 223,60 | 30-juil.-21 | 11,83 % | 10,15 |
| TOTAL | | | | | | 9 320 | 17 090 595 | | | | | | 23,17 |
| AUTRES SECTEURS | | 863,72 | points | | ↓ | -2,10 % | | | | | | | |
| STAC | SETAO CI | 715 | 700 | 700 | -2,10 % | 84 | 58 800 | 700 | 150,00 % | 66,15 | 16-juil.-21 | 9,45 % | 4,05 |
| TOTAL | | | | | | 84 | 58 800 | | | | | | 4,05 |
| TOTAL - Marché des actions | | | | | | 302 504 | 584 024 520 | | | | | | |

MARCHE DES DROITS

| Symbole | Titre | Cours Précédent | Cours du jour | | Variation jour | Séance de cotation | | Cours Référence | Variation depuis l'origine | Parité | Periode de négociation | |
|----------------------------------|---------------------------------------------|-----------------|---------------|-------|----------------|--------------------|----------------|-----------------|----------------------------|--------|------------------------|-----------|
| | | | Ouv. | Clôt. | | Volume | Valeur | | | | Début | fin |
| BOAM.DS1 | BOA ML Droit Préférentiel de Souscription 1 | 105 | 98 | 98 | -6,67 % | 4 085 | 400 330 | 98 | | 19/103 | 8-oct.-21 | 8-nov.-21 |
| TOTAL | | | | | | 4 085 | 400 330 | | | | | |
| TOTAL - Marché des droits | | | | | | 4 085 | 400 330 | | | | | |

TROISIEME COMPARTIMENT - BRVM PETITES CAPITALISATIONS

| Symbole | Titre | Cours Précédent | Cours du jour | | Variation jour | Séance de cotation | | Cours Référence | Variation depuis l'origine |
|--------------------------------------------|-------|-----------------|---------------|-------|----------------|--------------------|--------|-----------------|----------------------------|
| | | | Ouv. | Clôt. | | Volume | Valeur | | |
| TOTAL | | | | | | | | | |
| TOTAL - 3ème Compartiment - BRVM PC | | | | | | | | | |

Légende:
 (d) Ex-dividende (d) Variation par rapport au cours de référence
 Cours du jour: Ouv.: Ouverture Clôt.: Clôture Moy.: Moyen
 Mentions: NC: Non Coté Ex-c: Ex-coupon Ex-d: Ex-droit SP: Suspendu Val-T: Valeur Théorique
 PER = Cours / BNPA selon les données disponibles Rdt. Net: Rendement net (DNPA / Cours)
 Comp.: 1 - Premier Compartiment 2 - Second Compartiment 3 - Compartiment de croissance
 Ratio de liquidité = Titres échangés / Volume des ordres de vente
 : Progression de l'indice sectoriel : Stabilité de l'indice sectoriel : Recul de l'indice sectoriel

MARCHE DES OBLIGATIONS

| Symbole | Titre | Valeur nominale | Cours Précédent | Cours du jour | Cours Référence | Séance de cotation | | Coupon couru | Coupon d'intérêt | | Type Amort | |
|---------------------------|-------------------------------|-----------------|-----------------|---------------|-----------------|--------------------|---------------|--------------|------------------|--------|-------------|-----|
| | | | | | | Volume | Valeur | Période | Montant net | Eché. | | |
| OBLIGATIONS D'ETAT | | | | | | | | | | | | |
| EOM.01 | ETAT DU MALI 6.20% 2016-2023 | 3 332 | 3 332 | NC | 3 332 | | | 88,86 | A | 206,58 | 23-mai-22 | ACD |
| EOM.02 | Etat du Mali 6.50% 2017-2024 | 6 000 | 6 000 | NC | 6 000 | | | 203,01 | A | 390,00 | 20-avr.-22 | AC |
| EOM.03 | ETAT DU MALI 6,50 % 2018-2025 | 8 000 | 8 000 | NC | 8 000 | | | 39,18 | A | 650,00 | 5-oct.-22 | AC |
| EOM.04 | ETAT DU MALI 6,50% 2019-2027 | 10 000 | 10 000 | NC | 10 000 | | | 190,55 | A | 650,00 | 12-juil.-22 | AC |
| EOM.05 | ETAT DU MALI 6,50% 2020-2028 | 10 000 | 10 000 | NC | 10 000 | | | 381,10 | A | 650,00 | 27-mars-22 | ACD |
| EOM.06 | ETAT DU MALI 6,50% 2020-2027 | 10 000 | 9 950 | 10 500 | 10 500 | 5 | 52 500 | 589,45 | A | 650,00 | 30-nov.-21 | AC |
| EOM.07 | ETAT DU MALI 6.50% 2021-2031 | 10 000 | 9 975 | 9 975 | 9 975 | 9 | 92 400 | 345,48 | A | 650,00 | 16-avr.-22 | AC |
| EOS.05 | ETAT SENEGAL 6.50% 2013-2023 | 10 000 | 10 000 | NC | 10 000 | | | 158,97 | S | 325,00 | 29-janv.-22 | ACD |
| EOS.06 | ETAT SENEGAL 6.50% 2014-2021 | 1 000 | 1 000 | NC | 1 000 | | | 27,02 | S | 32,50 | 27-nov.-21 | ACD |
| EOS.07 | ETAT SENEGAL 6.30% 2015-2025 | 10 000 | 10 500 | NC | 10 500 | | | 267,53 | S | 317,59 | 25-nov.-21 | ACD |
| TPBF.010 | TPBF 6,50% 2020 - 2028 | 10 000 | 10 470 | NC | 10 470 | | | 66,44 | S | 325,00 | 20-mars-22 | ACD |
| TPBF.011 | TPBF 6,50 % 2020-2028 | 10 000 | 10 000 | NC | 10 000 | | | 194,29 | S | 325,00 | 9-janv.-22 | ACD |
| TPBF.012 | TPBF 6.50% 2021-2031 | 10 000 | 10 500 | 10 100 | 10 100 | 2 000 | 20 200 000 | 57,46 | S | 325,00 | 25-mars-22 | ACD |
| TPBF.013 | TPBF 6,50 % 2021 - 2031 | 10 000 | 10 030 | 10 000 | 10 000 | 23 | 230 000 | 199,59 | S | 325,00 | 6-janv.-22 | ACD |
| TPBF.04 | TPBF 6.50% 2017-2027 | 10 000 | 10 000 | NC | 10 000 | | | 156,71 | S | 327,67 | 31-janv.-22 | ACD |
| TPBF.05 | TPBF 6,50% 2017-2024 | 10 000 | 10 500 | NC | 10 500 | | | 213,11 | S | 325,00 | 29-déc.-21 | ACD |
| TPBF.06 | TPBF 6.50% 2018-2025 | 10 000 | 10 500 | 10 500 | 10 500 | 405 | 4 054 575 | 256,44 | S | 325,89 | 5-déc.-21 | ACD |
| TPBF.07 | TPBF 6,50% 2018- 2025 | 10 000 | 10 000 | NC | 10 000 | | | 291,44 | S | 325,00 | 15-nov.-21 | AC |
| TPBF.08 | TPBF 6,50% 2019-2027 | 10 000 | 10 000 | NC | 10 000 | | | 309,86 | S | 327,67 | 6-nov.-21 | ACD |
| TPBF.09 | TPBF 6,50% 2019 - 2027 | 10 000 | 10 500 | NC | 10 500 | | | 33,93 | S | 325,00 | 8-avr.-22 | ACD |
| TPBJ.01 | TPBJ 6.50% 2017-2027 | 10 000 | 10 500 | NC | 10 500 | | | 361,51 | A | 650,00 | 7-avr.-22 | ACD |
| TPBJ.02 | TPBJ 6.50% 2018-2025 | 10 000 | 10 500 | NC | 10 500 | | | 266,71 | S | 325,00 | 29-nov.-21 | ACD |
| TPBJ.03 | TPBJ 6,50% 2020-2028 | 10 000 | 10 000 | NC | 10 000 | | | 112,19 | A | 650,00 | 25-août-22 | AC |
| TPCI.016 | TPCI 6.55% 2014-2022 | 10 000 | 10 000 | NC | 10 000 | | | 287,12 | A | 655,00 | 20-mai-22 | ACD |
| TPCI.017 | TPCI 3% 2014-2024 | 10 000 | 10 000 | NC | 10 000 | | | 106,56 | S | 150,00 | 19-déc.-21 | ACD |
| TPCI.018 | TPCI 5.85% 2014-2021 | 10 000 | 10 000 | NC | 10 000 | | | 207,79 | S | 292,50 | 19-déc.-21 | ACD |
| TPCI.019 | TPCI 5.99% 2015-2025 | 10 000 | 10 000 | NC | 10 000 | | | 272,42 | A | 599,00 | 14-mai-22 | ACD |
| TPCI.020 | TPCI 5.85% 2015-2022 | 10 000 | 10 120 | NC | 10 120 | | | 35,36 | S | 292,50 | 5-avr.-22 | ACD |
| TPCI.021 | TPCI 6% 2016-2028 | 10 000 | 9 925 | NC | 9 925 | | | 332,05 | A | 600,00 | 8-avr.-22 | ACD |
| TPCI.022 | TPCI 5.90% 2016 - 2026 | 10 000 | 9 975 | 10 160 | 10 160 | 143 690 | 1 459 890 400 | 216,60 | A | 590,00 | 15-juin-22 | ACD |
| TPCI.023 | TPCI 5.90% 2016-2026 | 10 000 | 10 075 | 10 160 | 10 160 | 72 798 | 739 627 680 | 556,05 | A | 590,00 | 17-nov.-21 | ACD |
| TPCI.024 | TPCI 6.25% 2017-2029 | 10 000 | 10 300 | NC | 10 300 | | | 46,36 | S | 312,50 | 31-mars-22 | ACD |
| TPCI.025 | TPCI 5,95% 2017-2024 A | 10 000 | 10 000 | NC | 10 000 | | | 4,90 | S | 297,50 | 24-avr.-22 | ACD |
| TPCI.026 | TPCI 5,95% 2017-2024 B | 10 000 | 10 050 | NC | 10 050 | | | 274,86 | S | 297,50 | 10-nov.-21 | ACD |
| TPCI.027 | TPCI 6% 2017-2025 | 10 000 | 10 000 | NC | 10 000 | | | 196,72 | S | 300,00 | 29-déc.-21 | ACD |
| TPCI.028 | TPCI 6% 2018 - 2026 | 10 000 | 10 500 | NC | 10 500 | | | 141,37 | A | 600,00 | 2-août-22 | ACD |
| TPCI.029 | TPCI 6% 2018-2026 | 10 000 | 10 300 | 9 900 | 9 900 | 325 | 3 217 500 | 13,15 | A | 600,00 | 19-oct.-22 | ACD |
| TPCI.030 | TPCI 5,95% 2018-2025 | 9 000 | 9 270 | NC | 9 270 | | | 199,53 | S | 268,48 | 13-déc.-21 | ACD |
| TPCI.031 | TPCI 5,75% 2019 - 2026 | 10 000 | 10 000 | NC | 10 000 | | | 203,22 | A | 575,00 | 20-juin-22 | ACD |
| TPCI.032 | TPCI 2,23% 2019-2026 | 10 000 | | NC | | | | 236,44 | A | 669,00 | 20-juin-22 | ACD |
| TPCI.033 | TPCI 5.75% 2019-2026 | 10 000 | 10 500 | NC | 10 500 | | | 348,15 | A | 575,00 | 20-mars-22 | ACD |
| TPCI.034 | TPCI 6% 2019-2029 | 10 000 | 10 000 | NC | 10 000 | | | 363,29 | A | 600,00 | 20-mars-22 | ACD |
| TPCI.035 | TPCI 5,75% 2019 -2026 | 10 000 | 10 000 | NC | 10 000 | | | 170,14 | A | 575,00 | 11-juil.-22 | ACD |
| TPCI.036 | TPCI 5,75% 2019- 2026 | 10 000 | 10 140 | NC | 10 140 | | | 105,55 | A | 575,00 | 21-août-22 | ACD |
| TPCI.037 | TPCI 5,80% 2019-2026 | 10 000 | 10 000 | NC | 10 000 | | | 519,62 | A | 580,00 | 4-déc.-21 | ACD |
| TPCI.038 | TPCI 5,75% 2019-2026 | 10 000 | 10 140 | NC | 10 140 | | | 515,14 | A | 575,00 | 4-déc.-21 | ACD |
| TPCI.039 | TPCI 5,75% 2019 - 2026 | 10 000 | 10 500 | NC | 10 500 | | | 15,75 | A | 575,00 | 17-oct.-22 | ACD |
| TPCI.040 | TPCI 5,75% 2019-2026 | 10 000 | 10 000 | NC | 10 000 | | | 456,85 | A | 575,00 | 10-janv.-22 | ACD |
| TPCI.041 | TPCI 5,80% 2020-2027 | 10 000 | 10 700 | NC | 10 700 | | | 382,96 | A | 580,00 | 28-févr.-22 | ACD |
| TPCI.042 | TPCI 5,90% 2020-2030 | 10 000 | 10 500 | NC | 10 500 | | | 389,56 | A | 590,00 | 28-févr.-22 | ACD |
| TPCI.043 | TPCI 5,90% 2020 - 2030 | 10 000 | 10 500 | NC | 10 500 | | | 302,27 | A | 590,00 | 23-avr.-22 | ACD |
| TPCI.044 | TPCI 5,80% 2020 - 2027 | 10 000 | 10 000 | NC | 10 000 | | | 297,15 | A | 580,00 | 23-avr.-22 | ACD |
| TPCI.045 | TPCI 5,80% 2020 -2027 | 10 000 | 10 000 | NC | 10 000 | | | 211,34 | A | 580,00 | 16-juin-22 | ACD |
| TPCI.046 | TPCI 5,90% 2020 - 2030 | 10 000 | 10 300 | NC | 10 300 | | | 214,99 | A | 590,00 | 16-juin-22 | ACD |
| TPCI.047 | TPCI 5,80% 2020 - 2027 | 10 000 | 10 000 | NC | 10 000 | | | 211,34 | A | 580,00 | 16-juin-22 | ACD |
| TPCI.048 | TPCI 5,80% 2020- 2027 | 10 000 | 10 220 | NC | 10 220 | | | 143,01 | A | 580,00 | 29-juil.-22 | ACD |
| TPCI.049 | TPCI 5,90% 2020- 2030 | 10 000 | 10 085 | NC | 10 085 | | | 145,48 | A | 590,00 | 29-juil.-22 | ACD |
| TPCI.050 | TPCI 5,90% 2020-2030 | 10 000 | 10 000 | NC | 10 000 | | | 96,99 | A | 590,00 | 28-août-22 | ACD |
| TPCI.051 | TPCI 5,80% 2020-2027 | 10 000 | 10 000 | NC | 10 000 | | | 39,73 | A | 580,00 | 2-oct.-22 | ACD |
| TPCI.052 | TPCI 5,90 % 2020-2030 | 10 000 | 10 300 | NC | 10 300 | | | 40,41 | A | 590,00 | 2-oct.-22 | ACD |

mercredi 27 octobre 2021

| | | | | | | | | | | | | |
|--------------|------------------------------------------|--------|--------|--------|--------|----------------|----------------------|--------|---|--------|-------------|-----|
| TPCI.O53 | TPCI 5,80% 2020-2027 | 10 000 | 10 600 | NC | 10 600 | | | 578,41 | A | 580,00 | 28-oct.-21 | ACD |
| TPCI.O54 | TPCI 5,90% 2020-2030 | 10 000 | 9 950 | NC | 9 950 | | | 588,38 | A | 590,00 | 28-oct.-21 | ACD |
| TPCI.O55 | TPCI 5,80% 2020-2027 | 10 000 | 10 500 | NC | 10 500 | | | 487,84 | A | 580,00 | 24-déc.-21 | ACD |
| TPCI.O56 | TPCI 5,90% 2020-2030 | 10 000 | 10 300 | NC | 10 300 | | | 496,25 | A | 590,00 | 24-déc.-21 | ACD |
| TPCI.O57 | TPCI 5,80% 2020-2027 | 10 000 | 10 000 | NC | 10 000 | | | 541,86 | A | 580,00 | 20-nov.-21 | ACD |
| TPCI.O58 | TPCI 5,80% 2021-2028 | 10 000 | 10 075 | 9 900 | 9 900 | 300 | 2 970 000 | 368,66 | A | 580,00 | 9-mars-22 | ACD |
| TPCI.O59 | TPCI 5,90% 2021-2031 | 10 000 | 10 500 | NC | 10 500 | | | 375,01 | A | 590,00 | 9-mars-22 | ACD |
| TPCI.O60 | TPCI 5,80% 2021-2028 | 10 000 | 10 000 | NC | 10 000 | | | 265,37 | A | 580,00 | 13-mai-22 | ACD |
| TPCI.O61 | TPCI 5,90% 2021-2031 | 10 000 | 10 000 | NC | 10 000 | | | 269,95 | A | 590,00 | 13-mai-22 | ACD |
| TPCI.O62 | TPCI 5,80 % 2021 -2028 | 10 000 | 10 300 | NC | 10 300 | | | 189,10 | A | 580,00 | 30-juin-22 | ACD |
| TPCI.O63 | TPCI 5,90% 2021 -2031 | 10 000 | 10 000 | NC | 10 000 | | | 112,57 | A | 590,00 | 30-juin-22 | ACD |
| TPCI.O64 | TPCI 5,80 % 2021 - 2028 | 10 000 | 10 000 | NC | 10 000 | | | 114,41 | A | 580,00 | 16-août-22 | ACD |
| TPNE.O1 | TRESOR PUBLIC DU NIGER 6,50% 2019-2026 | 10 000 | 10 500 | 10 500 | 10 500 | 13 | 132 500 | 379,32 | A | 650,00 | 28-mars-22 | ACD |
| TPNE.O2 | TRESOR PUBLIC DU NIGER 6,50% 2019 - 2026 | 10 000 | 10 000 | 10 500 | 10 500 | 6 | 63 000 | 154,93 | A | 650,00 | 1-août-22 | ACD |
| TPNE.O3 | TRESOR PUBLIC DU NIGER 6,5% 2020-2027 | 10 000 | 10 500 | NC | 10 500 | | | 156,71 | A | 650,00 | 31-juil.-22 | ACD |
| TOTAL | | | | | | 219 574 | 2 230 530 555 | | | | | |

OBLIGATIONS REGIONALES

| | | | | | | | | | | | | |
|--------------|----------------------------|--------|--------|--------|----------|----------|---------------|--------|---|--------|-------------|-----|
| BIDC.O4 | BIDC-EBID 6.10% 2017-2027 | 7 500 | 7 500 | NC | 7 500 | | | 166,71 | A | 457,50 | 16-juin-22 | ACD |
| BIDC.O5 | BIDC-EBID 6,40% 2019-2026 | 10 000 | 10 500 | NC | 10 500 | | | 186,09 | S | 320,00 | 12-janv.-22 | ACD |
| BIDC.O6 | BIDC-EBID 6,50 % 2021-2028 | 10 000 | 10 000 | 10 500 | 10 500 | 5 | 52 500 | 288,49 | S | 327,67 | 18-nov.-21 | ACD |
| BOAD.O12 | BOAD 5.95% 2014-2021 | 10 000 | 10 000 | NC | 10 000 | | | 497,19 | A | 595,00 | 26-déc.-21 | ACD |
| CRRH.O1 | CRRH-UEMOA 6.10% 2012-2022 | 10 000 | 9 925 | NC | 9 925 | | | 124,32 | S | 305,00 | 13-févr.-22 | AC |
| CRRH.O2 | CRRH-UEMOA 6.10% 2012-2024 | 10 000 | 10 000 | NC | 10 000 | | | 85,23 | S | 305,00 | 17-juil.-22 | AC |
| CRRH.O3 | CRRH-UEMOA 6% 2013-2023 | 10 000 | 10 000 | NC | 10 000 | | | 1,65 | S | 300,00 | 26-avr.-22 | AC |
| CRRH.O4 | CRRH-UEMOA 6% 2014-2024 | 10 000 | 9 975 | NC | 9 975 | | | 195,08 | S | 300,00 | 30-déc.-21 | AC |
| CRRH.O5 | CRRH-UEMOA 5.85% 2015-2025 | 10 000 | 10 100 | NC | 10 100 | | | 181,31 | S | 290,10 | 4-janv.-22 | AC |
| CRRH.O6 | CRRH-UEMOA 5.85% 2016-2026 | 10 000 | 10 230 | NC | 10 230 | | | 184,40 | S | 292,50 | 3-janv.-22 | ACD |
| CRRH.O7 | CRRH-UEMOA 5.95% 2017-2029 | 7 083 | 7 065 | NC | 7 065.29 | | | 197,66 | S | 223,13 | 17-nov.-21 | AC |
| CRRH.O8 | CRRH-UEMOA 5.95% 2018-2030 | 7 917 | 7 898 | NC | 7 897.67 | | | 164,74 | S | 235,52 | 21-déc.-21 | AC |
| CRRH.O9 | CRRH-UEMOA 6.05% 2018-2033 | 8 333 | 8 333 | NC | 8 333 | | | 176,32 | S | 252,08 | 21-déc.-21 | AC |
| TOTAL | | | | | | 5 | 52 500 | | | | | |

OBLIGATIONS PRIVEES

| | | | | | | | | | | | | |
|--------------|--------------------------------|--------|--------|----|----------|----------|----------|--------|---|--------|-------------|-----|
| BHSN.O1 | DIASPORA BONDS BHS 6,25% 2019- | 10 000 | 10 500 | NC | 10 500 | | | 183,60 | S | 309,93 | 10-janv.-22 | ACD |
| FNSBC.O1 | FCTC NSIA BANQUE 7 % 2020-2025 | 7 778 | 7 778 | NC | 7 777.78 | | | 64,39 | T | 142,92 | 16-déc.-21 | ACD |
| PADS.O3 | PAD 6,60% 2020-2027 | 10 000 | 10 000 | NC | 10 000 | | | 14,51 | S | 330,00 | 19-avr.-22 | ACD |
| SNLC.O1 | SENELEC 6,50% 2018-2025 | 7 000 | 7 350 | NC | 7 350 | | | 37,71 | S | 227,50 | 27-mars-22 | AC |
| SNTS.O2 | SONATEL 6,50% 2020-2027 | 10 000 | 10 000 | NC | 10 000 | | | 172,47 | S | 308,11 | 16-janv.-22 | ACD |
| TOTAL | | | | | | 0 | 0 | | | | | |

SUKUK ET TITRES ASSIMILES

| | | | | | | | | | | | | |
|--------------|--------------------------|--------|--------|----|--------|----------|----------|--------|---|--------|-------------|-----|
| SUKCI.S2 | SUKUK CI 5.75% 2016-2023 | 10 000 | 10 400 | NC | 10 400 | | | 79,86 | S | 289,10 | 7-mars-22 | ACD |
| SUKSN.S2 | SUKUK SN 6% 2016-2026 | 10 000 | 10 400 | NC | 10 400 | | | 155,00 | S | 306,67 | 26-janv.-22 | ACD |
| SUKTG.S1 | SUKUK TG 6.5% 2016-2026 | 10 000 | 10 400 | NC | 10 400 | | | 145,86 | S | 377,99 | 17-févr.-22 | ACD |
| TOTAL | | | | | | 0 | 0 | | | | | |

TOTAL - Marché des obligations

219 579 2 230 583 055

Légende :
 (#) (*) Ex-Coupon couru (#)Cours de référence amorti / Coupon couru Ex-c (#)Ex-marge de profits
 Cours du jour: Ouv: Ouverture Clôt.: Clôture Moy.: Moyen
 Type Amort: Type d'Amortissement IF: In Fine AC: Amortissement Constant AD: Amortissement Dégressif ACD: Amortissement Constant Différé
 Période: Périodicité de paiement des coupons A: Annuelle S: Semestrielle T: Trimestrielle
 Eché.: Échéance de paiement des intérêts
 Mentions: NC: Non Coté Ex-c: Ex-coupon ou Ex-droit SP: Suspendu

INFORMATIONS

OPERATIONS EN COURS

| Emetteur | Opération |
|----------|-----------------------------------------------------------------------------------|
| TPCI | Première cotation - TPCI 5,90 % 2021-2031 - Première cotation le 11 novembre 2021 |

AVIS

| Entité | N° | Nature | Objet |
|--------|----------|------------|---------------------------------------|
| BRVM | 20211027 | Jour férié | Rappel, 1er novembre 2021, jour férié |

COMMUNIQUES

| Emetteur | N° | Nature | Objet |
|-----------|------------|-------------------------------------|-------------------------------------------------------------------------|
| ONATEL BF | 20211027-3 | Notation Financière | Notation financière - ONATEL BF |
| SITAB | 20211027-2 | Rapport | Rapport d'activité du 1er semestre 2021 - SITAB CI |
| TOTAL | 20211027-1 | Rapport d'activités du 1er semestre | Attestation des commissaires aux comptes - 1er semestre 2021 - TOTAL CI |
| TOTAL | 20211027 | Rapport d'activités du 1er semestre | Rapport d'activité du 1er semestre 2021 - TOTAL CI |

QUANTITES RESIDUELLES

MARCHE DES ACTIONS

| Symbole | Titre | Quantité résiduelle à l'achat | Cours Achat / Vente | | | Quantité résiduelle à la vente | Cours de Référence |
|---------|--------------------------------|-------------------------------|---------------------|---|--------|--------------------------------|--------------------|
| ABJC | SERVAIR ABIDJAN CI | 8 838 | 1,800 | / | 1,890 | 416 | 1 800 |
| BICC | BICI CI | 360 | 5,995 | / | 6,000 | 1 334 | 6 000 |
| BNBC | BERNABE CI | 273 | 2,000 | / | 2,100 | 590 | 2 100 |
| BOAB | BANK OF AFRICA BN | 1 500 | 5,300 | / | 5,350 | 234 | 5 350 |
| BOABF | BANK OF AFRICA BF | 44 | 5,150 | / | 5,200 | 55 | 5 200 |
| BOAC | BANK OF AFRICA CI | 50 | 4,750 | / | 4,900 | 1 526 | 4 900 |
| BOAM | BANK OF AFRICA ML | 501 | 1,700 | / | 1,795 | 650 | 1 800 |
| BOAN | BANK OF AFRICA NG | 205 | 4,755 | / | 5,030 | 20 | 5 030 |
| BOAS | BANK OF AFRICA SENEGAL | 1 | 2,575 | / | 2,590 | 580 | 2 575 |
| CABC | SICABLE CI | 96 | 1,170 | / | 1,175 | 70 | 1 175 |
| CBIBF | CORIS BANK INTERNATIONAL | 5 | 9,205 | / | 9,300 | 685 | 9 300 |
| CFAC | CFAO MOTORS CI | 165 | 1,025 | / | 1,030 | 1 027 | 1 025 |
| CIEC | CIE CI | 40 | 1,995 | / | 2,000 | 440 | 2 000 |
| ECOC | ECOBANK COTE D'IVOIRE | 2 590 | 4,400 | / | 4,450 | 299 | 4 400 |
| ETIT | ECOBANK TRANS. INCORP. TG | | | / | Marché | 10 114 201 | 13 |
| FTSC | FILTISAC CI | 7 | 1,650 | / | 1,740 | 96 | 1 740 |
| NEIC | NEI-CEDA CI | 1 844 | 500 | / | 510 | 400 | 500 |
| NSBC | NSIA BANQUE COTE D'IVOIRE | 79 | 6,010 | / | 6,150 | 65 | 6 010 |
| N TLC | NESTLE CI | 900 | 5,200 | / | 5,330 | 18 | 5 330 |
| ONTBF | ONATEL BF | 25 | 3,970 | / | 4,150 | 38 684 | 4 150 |
| ORGT | ORAGROUP TOGO | 200 | 3,950 | / | 4,090 | 100 | 4 100 |
| PALC | PALM CI | 73 | 6,900 | / | 6,940 | 103 | 6 940 |
| PRSC | TRACTAFRIC MOTORS CI | 37 | 3,030 | / | 3,265 | 221 | 3 265 |
| SAFC | SAFCA CI | 40 | 575 | / | 600 | 2 994 | 600 |
| SCRC | SUCRIVOIRE | 200 | 1,165 | / | 1,200 | 3 427 | 1 200 |
| SDCC | SODE CI | 37 | 4,250 | / | 4,495 | 268 | 4 495 |
| SDSC | BOLLORE | | | / | Marché | 420 | 2 245 |
| SEMC | CROWN SIEM CI | 5 137 | 680 | / | 695 | 289 | 695 |
| SGBC | SOCIETE GENERALE COTE D'IVOIRE | 20 | 10,350 | / | 10,500 | 70 | 10 500 |
| SHEC | VIVO ENERGY CI | 1 500 | 1,000 | / | 1,035 | 1 999 | 1 035 |
| SIBC | SOCIETE IVOIRIENNE DE BANQUE | 11 562 | 3,800 | / | 3,805 | 45 | 3 800 |
| SICC | SICOR CI | | | / | 6,900 | 6 | 6 980 |
| SIVC | AIR LIQUIDE CI | 2 880 | 600 | / | 615 | 12 | 615 |
| SLBC | SOLIBRA CI | 78 | Marché | / | | | 126 710 |
| SMBC | SMB CI | 19 | 7,015 | / | 7,090 | 91 | 7 010 |
| SNTS | SONATEL SN | 395 | 14,005 | / | 14,015 | 2 805 | 14 005 |
| SOGC | SOGB CI | 10 | 5,505 | / | 5,550 | 716 | 5 550 |
| SPHC | SAPH CI | 30 | 5,265 | / | 5,385 | 6 | 5 385 |
| STAC | SETAO CI | 2 816 | 700 | / | 715 | 302 | 700 |
| STBC | SITAB CI | 1 134 | 4,250 | / | 4,470 | 125 | 4 250 |
| SVOC | MOVIS CI | | | / | | | 2 395 |
| TTLC | TOTAL CI | 1 | 2,060 | / | 2,070 | 100 | 2 000 |
| TTLS | TOTAL SN | 1 790 | 1,860 | / | 1,885 | 80 | 1 890 |
| TTRC | TRITURAF CI-Ste en Liquidation | | | / | | | 490 |
| UNLC | UNILEVER CI | 54 | 4,550 | / | | | 4 550 |
| UNXC | UNIWAX CI | 404 | 1,940 | / | 2,035 | 527 | 2 035 |

QUANTITES RESIDUELLES

MARCHE DES DROITS

| Symbole | Titre | Quantité résiduelle à l'achat | Cours Achat / Vente | Quantité résiduelle à la vente | Cours de Référence |
|----------|---------------------------------------------|-------------------------------|---------------------|--------------------------------|--------------------|
| BOAM.DS1 | BOA ML Droit Préférentiel de Souscription 1 | | / Marché | 27 070 | 98 |

TROISIEME COMPARTIMENT - BRVM PETITES CAPITALISATIONS

| Symbole | Titre | Quantité résiduelle à l'achat | Cours Achat / Vente | Quantité résiduelle à la vente | Cours de Référence |
|---------|-------|-------------------------------|---------------------|--------------------------------|--------------------|
|---------|-------|-------------------------------|---------------------|--------------------------------|--------------------|

QUANTITES RESIDUELLES

MARCHE DES OBLIGATIONS

| Symbole | Titre | Quantité résiduelle à l'achat | Cours Achat / Vente | Quantité résiduelle à la vente | Cours de Référence |
|----------|------------------------------------------|-------------------------------|---------------------|--------------------------------|--------------------|
| BHSN.01 | DIASPORA BONDS BHS 6,25% 2019- | | / 10,300 | 250 | 10 500 |
| FNSBC.01 | FCTC NSIA BANQUE 7 % 2020-2025 | | / 7,777.78 | 11 | 7 778 |
| PADS.03 | PAD 6,60% 2020-2027 | | / | | 10 000 |
| SNLC.01 | SENELEC 6,50% 2018-2025 | | / | | 7 350 |
| SNTS.02 | SONATEL 6,50% 2020-2027 | | / | | 10 000 |
| EOM.01 | ETAT DU MALI 6.20% 2016-2023 | | / | | 3 332 |
| EOM.02 | Etat du Mali 6.50% 2017-2024 | | / | | 6 000 |
| EOM.03 | ETAT DU MALI 6,50 % 2018-2025 | 7 | 8,000 / | | 8 000 |
| EOM.04 | ETAT DU MALI 6,50% 2019-2027 | | / | | 10 000 |
| EOM.05 | ETAT DU MALI 6,50% 2020-2028 | | / | | 10 000 |
| EOM.06 | ETAT DU MALI 6,50% 2020-2027 | | / 10,500 | 1 930 | 10 500 |
| TPNE.01 | TRESOR PUBLIC DU NIGER 6,50% 2019-2026 | 52 | 10,000 / | 2 280 | 10 500 |
| TPNE.02 | TRESOR PUBLIC DU NIGER 6,50% 2019 - 2026 | | / 10,500 | 1 955 | 10 500 |
| TPNE.03 | TRESOR PUBLIC DU NIGER 6,5% 2020-2027 | | / | | 10 500 |
| TPCI.059 | TPCI 5,90% 2021-2031 | | / | | 10 500 |
| TPCI.060 | TPCI 5,80% 2021-2028 | | / | | 10 000 |
| TPCI.061 | TPCI 5,90% 2021-2031 | | / | | 10 000 |
| TPCI.062 | TPCI 5,80 % 2021 -2028 | | / 10,300 | 2 400 | 10 300 |
| TPCI.063 | TPCI 5,90% 2021 -2031 | | / | | 10 000 |
| TPCI.064 | TPCI 5,80 % 2021 - 2028 | | / | | 10 000 |
| TPCI.053 | TPCI 5,80% 2020-2027 | | / | | 10 600 |
| TPCI.054 | TPCI 5,90% 2020-2030 | 40 | 9,500 / | | 9 950 |
| TPCI.055 | TPCI 5,80% 2020-2027 | | / 10,500 | 980 | 10 500 |
| TPCI.056 | TPCI 5,90% 2020-2030 | | / | | 10 300 |
| TPCI.057 | TPCI 5,80% 2020-2027 | | / | | 10 000 |
| TPCI.058 | TPCI 5,80% 2021-2028 | | / | | 9 900 |
| TPCI.047 | TPCI 5,80% 2020 - 2027 | | / | | 10 000 |
| TPCI.048 | TPCI 5,80% 2020- 2027 | 25 | 9,900 / | | 10 220 |
| TPCI.049 | TPCI 5,90% 2020- 2030 | | / | | 10 085 |
| TPCI.050 | TPCI 5,90% 2020-2030 | | / | | 10 000 |
| TPCI.051 | TPCI 5,80% 2020-2027 | | / | | 10 000 |
| TPCI.052 | TPCI 5,90 % 2020-2030 | | / | | 10 300 |
| TPCI.041 | TPCI 5,80% 2020-2027 | | / 10,700 | 1 956 | 10 700 |
| TPCI.042 | TPCI 5,90% 2020-2030 | | / 10,500 | 150 | 10 500 |
| TPCI.043 | TPCI 5,90% 2020 - 2030 | | / 10,000 | 2 358 | 10 500 |
| TPCI.044 | TPCI 5,80% 2020 - 2027 | | / | | 10 000 |
| TPCI.045 | TPCI 5,80% 2020 -2027 | | / | | 10 000 |
| TPCI.046 | TPCI 5,90% 2020 - 2030 | | / | | 10 300 |
| TPCI.035 | TPCI 5,75% 2019 -2026 | | / | | 10 000 |
| TPCI.036 | TPCI 5,75% 2019- 2026 | | / | | 10 140 |
| TPCI.037 | TPCI 5,80% 2019-2026 | | / | | 10 000 |
| TPCI.038 | TPCI 5,75% 2019-2026 | | / | | 10 140 |
| TPCI.039 | TPCI 5,75% 2019 - 2026 | | / 10,500 | 2 400 | 10 500 |
| TPCI.040 | TPCI 5,75% 2019-2026 | | / | | 10 000 |
| TPCI.029 | TPCI 6% 2018-2026 | 25 | 9,800 / | | 9 900 |
| TPCI.030 | TPCI 5,95% 2018-2025 | 20 | 8,730 / | | 9 270 |
| TPCI.031 | TPCI 5,75% 2019 - 2026 | | / | | 10 000 |
| TPCI.032 | TPCI 2,23% 2019-2026 | | / | | 10 000 |
| TPCI.033 | TPCI 5.75% 2019-2026 | | / 10,500 | 1 980 | 10 500 |

mercredi 27 octobre 2021

| | | | | | | | |
|----------|------------------------------|-----|--------|---|--------|-------|--------|
| TPCI.O34 | TPCI 6% 2019-2029 | | | / | | | 10 000 |
| TPCI.O23 | TPCI 5.90% 2016-2026 | | | / | | | 10 160 |
| TPCI.O24 | TPCI 6.25% 2017-2029 | | | / | | | 10 300 |
| TPCI.O25 | TPCI 5,95% 2017-2024 A | 1 | 10,000 | / | | | 10 000 |
| TPCI.O26 | TPCI 5,95% 2017-2024 B | | | / | | | 10 050 |
| TPCI.O27 | TPCI 6% 2017-2025 | | | / | | | 10 000 |
| TPCI.O28 | TPCI 6% 2018 - 2026 | 25 | 9,800 | / | | | 10 500 |
| TPCI.O17 | TPCI 3% 2014-2024 | | | / | | | 10 000 |
| TPCI.O18 | TPCI 5.85% 2014-2021 | | | / | | | 10 000 |
| TPCI.O19 | TPCI 5.99% 2015-2025 | | | / | 10,050 | 5 | 10 000 |
| TPCI.O20 | TPCI 5.85% 2015-2022 | | | / | | | 10 120 |
| TPCI.O21 | TPCI 6% 2016-2028 | | | / | | | 9 925 |
| TPCI.O22 | TPCI 5.90% 2016 - 2026 | | | / | | | 10 160 |
| TPBF.O8 | TPBF 6,50% 2019-2027 | | | / | | | 10 000 |
| TPBF.O9 | TPBF 6,50% 2019 - 2027 | | | / | | | 10 500 |
| TPBJ.O1 | TPBJ 6.50% 2017-2027 | | | / | | | 10 500 |
| TPBJ.O2 | TPBJ 6.50% 2018-2025 | 6 | 10,000 | / | | | 10 500 |
| TPBJ.O3 | TPBJ 6,50% 2020-2028 | | | / | | | 10 000 |
| TPCI.O16 | TPCI 6.55% 2014-2022 | | | / | | | 10 000 |
| TPBF.O12 | TPBF 6.50% 2021-2031 | | | / | 10,500 | 1 974 | 10 100 |
| TPBF.O13 | TPBF 6,50 % 2021 - 2031 | | | / | | | 10 000 |
| TPBF.O4 | TPBF 6.50% 2017-2027 | | | / | | | 10 000 |
| TPBF.O5 | TPBF 6,50% 2017-2024 | | | / | | | 10 500 |
| TPBF.O6 | TPBF 6.50% 2018-2025 | 180 | 10,000 | / | 10,500 | 1 882 | 10 500 |
| TPBF.O7 | TPBF 6,50% 2018- 2025 | | | / | | | 10 000 |
| EOM.O7 | ETAT DU MALI 6.50% 2021-2031 | | | / | 10,500 | 1 925 | 9 975 |
| EOS.O5 | ETAT SENEGAL 6.50% 2013-2023 | | | / | | | 10 000 |
| EOS.O6 | ETAT SENEGAL 6.50% 2014-2021 | | | / | | | 1 000 |
| EOS.O7 | ETAT SENEGAL 6.30% 2015-2025 | | | / | | | 10 500 |
| TPBF.O10 | TPBF 6,50% 2020 - 2028 | | | / | | | 10 470 |
| TPBF.O11 | TPBF 6,50 % 2020-2028 | | | / | | | 10 000 |
| BIDC.O4 | BIDC-EBID 6.10% 2017-2027 | | | / | | | 7 500 |
| BIDC.O5 | BIDC-EBID 6,40% 2019-2026 | | | / | 10,500 | 935 | 10 500 |
| BIDC.O6 | BIDC-EBID 6,50 % 2021-2028 | 151 | 10,000 | / | 10,500 | 1 290 | 10 500 |
| BOAD.O12 | BOAD 5.95% 2014-2021 | | | / | | | 10 000 |
| CRRH.O1 | CRRH-UEMOA 6.10% 2012-2022 | | | / | | | 9 925 |
| CRRH.O2 | CRRH-UEMOA 6.10% 2012-2024 | | | / | | | 10 000 |
| CRRH.O9 | CRRH-UEMOA 6.05% 2018-2033 | | | / | | | 8 333 |
| CRRH.O3 | CRRH-UEMOA 6% 2013-2023 | | | / | | | 10 000 |
| CRRH.O4 | CRRH-UEMOA 6% 2014-2024 | | | / | | | 9 975 |
| CRRH.O5 | CRRH-UEMOA 5.85% 2015-2025 | | | / | | | 10 100 |
| CRRH.O6 | CRRH-UEMOA 5.85% 2016-2026 | | | / | | | 10 230 |
| CRRH.O7 | CRRH-UEMOA 5.95% 2017-2029 | | | / | | | 7 065 |
| CRRH.O8 | CRRH-UEMOA 5.95% 2018-2030 | | | / | | | 7 898 |

SUKUK ET TITRES ASSIMILES

| Symbole | Titre | Quantité résiduelle à l'achat | Cours Achat / Vente | Quantité résiduelle à la vente | Cours de Référence |
|----------|--------------------------|-------------------------------|---------------------|--------------------------------|--------------------|
| SUKCI.S2 | SUKUK CI 5.75% 2016-2023 | | / | | 10 400 |
| SUKSN.S2 | SUKUK SN 6% 2016-2026 | | / | | 10 400 |
| SUKTG.S1 | SUKUK TG 6.5% 2016-2026 | | / | | 10 400 |

CALENDRIER DES ASSEMBLEES GENERALES

ANNEE : 2021

| Société | Nature | Date | Heure | Lieu |
|-------------------------------|-----------|------------|----------|--------------------------------------------------------------------------------------------------------------|
| CROWN SIEM CI | Mixte | 21/10/2021 | 09:00:00 | Maison de l'Entreprise, au Plateau, à l'Angle du Boulevard de la République et de l'Avenue Lamblin |
| NSBC | Ordinaire | 06/08/2021 | 10:00:00 | Maison du Patronat Ivoirien (CGECI) sise à Abidjan Plateau, Avenue Lamblin |
| TOTAL SENEGAL S.A. | Mixte | 30/06/2021 | 17:00:00 | Lamantin Beach Hôtel et par VISIOCONFERENCE |
| BERNABE CI | Ordinaire | 28/06/2021 | 10:00:00 | Salle de conférence du Radisson Blu Hôtel situé près de l'Aéroport d'Abidjan |
| UNIWAX CI | Ordinaire | 25/06/2021 | 09:00:00 | Espace Latrille Events, sis à Abidjan Commune de Cocody, aux Deux-Plateaux (Carrefour Duncan) |
| TRACTAFRIC CI | Ordinaire | 24/06/2021 | 10:00:00 | Hôtel AZALAI sis Marcory, Bd VGE, en face de Cap Sud, à côté de la banque BGFI |
| FILTISAC CI | Ordinaire | 24/06/2021 | 11:00:00 | Espace Latrille Events, sis à Abidjan Commune de Cocody, aux Deux-Plateaux Boulevard Latrille |
| BOLLORE TRANSPORT & LOGISTICS | Ordinaire | 24/06/2021 | 10:00:00 | Salle Lougah François du palais de la culture sis à Treichville |
| SAFCA CI | Ordinaire | 23/06/2021 | 10:00:00 | Siège de la société, sis à Abidjan, 1, Rue des Carrossiers, Zone 3 C (Face SOCOCE Treichville) |
| SODECI | Ordinaire | 22/06/2021 | 08:30:00 | Visioconférence |
| TOTAL | Mixte | 21/06/2021 | 10:00:00 | Espace Latrille Events, sis à Abidjan Commune de Cocody, aux Deux-Plateaux Boulevard Latrille |
| CIE CI | Ordinaire | 21/06/2021 | 08:30:00 | Visioconférence |
| PALM CI | Ordinaire | 18/06/2021 | 09:30:00 | Visioconférence |
| ORAGROUP | Mixte | 18/06/2021 | 10:00:00 | Hôtel 2 Février, Lomé TOGO |
| SUCRIVOIRE | Ordinaire | 17/06/2021 | 09:30:00 | Visioconférence |
| BICI CI | Ordinaire | 17/06/2021 | 10:00:00 | Auditorium de la Maison des Entreprises (CGECI) sise au Plateau |
| SOGB | Ordinaire | 17/06/2021 | 11:00:00 | Immeuble CRRAE - UEMOA sis à Abidjan Plateau |
| NEI-CEDA CI | Ordinaire | 16/06/2021 | 10:00:00 | Hôtel TIAMA, Abidjan-Plateau |
| CFAO MOTORS CI | Ordinaire | 15/06/2021 | 09:00:00 | Siège social sis à Abidjan Treichville, 117, Boulevard de Marseille |
| SETAO CI | Ordinaire | 15/06/2021 | 10:00:00 | Hôtel TIAMA (salon EBENE), Abidjan-Plateau |
| SAPH CI | Ordinaire | 14/06/2021 | 09:30:00 | Visioconférence |
| NESTLE CI | Ordinaire | 04/06/2021 | 10:00:00 | Visioconférence |
| AIR LIQUIDE CI | Ordinaire | 04/06/2021 | 09:00:00 | Salle de conférence de la CRRAE-UMOA, à Abidjan |
| SITAB | Ordinaire | 03/06/2021 | 10:00:00 | SALLE JEWELS de la CGECI (Plateau) |
| SMB | Ordinaire | 01/06/2021 | 09:30:00 | Angle du Boulevard de la République et de l'Avenue Lamblin |
| ECOBANK TG | Mixte | 27/05/2021 | 10:30:00 | Visioconférence |
| SOLIBRA | Mixte | 21/05/2021 | 09:00:00 | Espace CRISTAL 8, rue du Chevalier de Clieu Zone 4 C « Salle PLATINIUM » ABIDJAN |
| SGB CI | Mixte | 19/05/2021 | 09:00:00 | Espace Latrille Events, sis à Abidjan Commune de Cocody, aux Deux-Plateaux Boulevard Latrille |
| SIB | Ordinaire | 17/05/2021 | 09:00:00 | Maison de l'Entreprise (siège du Patronat Ivoirien), Abidjan-Plateau à l'Angle du Boulevard de la République |
| SONATEL | Ordinaire | 28/04/2021 | 10:00:00 | Visioconférence |
| ONATEL BF | Ordinaire | 27/04/2021 | 14:00:00 | Hôtel SOPATEL SILMANDE, OUAGADOUGOU-BURKINA FASO |
| UNILEVER CI | Mixte | 19/04/2021 | 08:00:00 | Visioconférence |
| BANK OF AFRICA ML | Mixte | 16/04/2021 | 09:30:00 | Siège de la banque |
| BANK OF AFRICA SN | Ordinaire | 16/04/2021 | 09:30:00 | Immeuble Elan II au 2ème Etage, Almadies, Zone 12, Route de Ngor à Dakar |
| BANK OF AFRICA CI | Ordinaire | 15/04/2021 | 10:00:00 | Salle Jewels du Patronat Ivoirien (CGECI) sis à Abidjan Plateau, immeuble MDE |
| ECOBANK CI | Mixte | 08/04/2021 | 10:00:00 | Hôtel Radisson Blu, sis à Abidjan Port Bouët, route de l'aéroport international Felix Houphouët Boigny |
| BANK OF AFRICA BN | Ordinaire | 08/04/2021 | 10:00:00 | Hôtel GOLDEN TULIP à Cotonou |
| CORIS BANK INTERNATIONAL | Mixte | 08/04/2021 | 09:00:00 | Hôtel SOPATEL Silmandé SA, à Ouagadougou |
| BANK OF AFRICA NG | Ordinaire | 07/04/2021 | 10:00:00 | Centre de Formation de la BOA NIGER (BOA-Siège) |
| BANK OF AFRICA BF | Mixte | 01/04/2021 | 10:00:00 | Salle WANGO de LAICO HOTEL OUAGA 2000 |
| SICABLE | Ordinaire | 30/03/2021 | 10:00:00 | L'hôtel TIAMA, à ABIDJAN |

mercredi 27 octobre 2021

| | | | | |
|-------------------|-----------|------------|----------|-----------------------------------------------------------------------------|
| BANK OF AFRICA SN | Ordinaire | 26/03/2021 | 09:30:00 | Immeuble Elan II au 2ème Etage, Almadies, Zone 12, Route de Ngor à Dakar |
|-------------------|-----------|------------|----------|-----------------------------------------------------------------------------|

L'actualité de la BRVM sur nos plateformes digitales

Infos BRVM

Pour recevoir les informations boursières par SMS, souscrivez :



Côte d'Ivoire : *430#
Bénin : *430*15#



Côte d'Ivoire : #139#
Burkina Faso : *310#



Côte d'Ivoire : *431#
Niger : *512*9#
Togo : *310#

Site web

www.brvm.org



Application Mobile

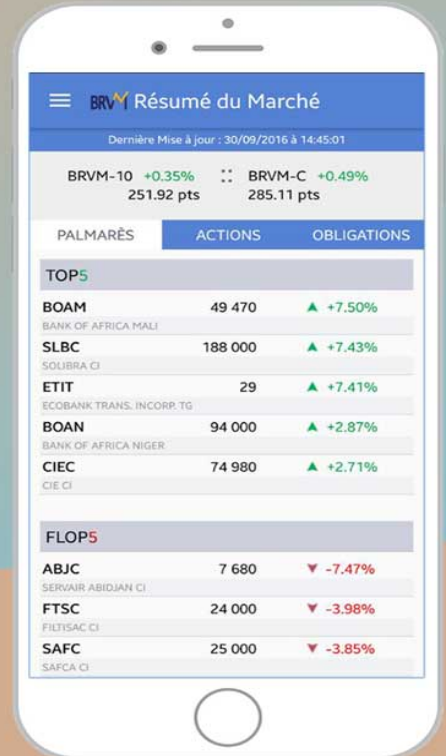

Disponible sur
 Google play

Disponible sur
 App Store

Nous suivre sur :



AVIS N° 203 - 2021 / BRVM / DG

Rappel

Lundi 1^{er} novembre 2021, jour férié

La Bourse Régionale des Valeurs Mobilières (BRVM) rappelle au public et aux intervenants du marché que, conformément à l'Avis N°213-2020/BRVM/DG relatif au calendrier de cotation 2021, le **lundi 1^{er} novembre 2021, Fête de la Toussaint, étant férié en Côte d'Ivoire**, il n'y aura pas de séance de cotation à cette date.

Les séances de cotation reprendront le **mardi 02 novembre 2021**.

Pour toute information complémentaire concernant cet avis, veuillez contacter la BRVM à son Siège ou les Antennes Nationales de Bourse établies dans chaque pays de l'UEMOA.

Fait à Abidjan, le 27 octobre 2021

**Pour le Directeur Général de la BRVM,
Le Directeur du Département des
Finances, de l'Administration et des
Ressources Humaines,
Chargé de l'Intérim**



Maxime DESSOU

RAPPORT D'ACTIVITES DU PREMIER SEMESTRE ANNEE 2021

I- Tableau d'activité et de résultats SITAB

| Indicateurs en milliers de francs CFA | 1er semestre 2021 | 1e semestre 2020 | Variation | |
|----------------------------------------|-------------------|------------------|------------------|--------------------|
| | | | En valeur | En pourcentage (%) |
| Volumes de vente (en millions d'unité) | 2 979 | 2 428 | 551 | 22,7% |
| Chiffre d'affaires | 65 522 939 | 53 139 563 | 12 383 376 | 23,3% |
| Résultat d'exploitation | 4 847 611 | 1 816 952 | 3 030 658 | 166,8% |
| Résultat financier | 44 286 | 18 200 | 26 086 | 143,3% |
| Résultat avant impôts | 4 891 897 | 1 835 153 | 3 056 744 | 166,6% |
| Impôts sur le résultat | -1 167 873 | 0 | -1 167 873 | |
| Résultat net | 3 724 024 | 1 835 153 | 1 888 871 | 102,9% |

II- Commentaires

Le premier semestre 2021 est dans la continuité de la croissance observée lors des 2 derniers exercices. Nos ventes en volumes ont, en effet enregistré une augmentation de 22,7%. Nous avons de ce fait consolidé notre position de leader du marché du tabac avec une part de marché de 81%.

SITAB récolte aujourd'hui les efforts et investissements considérables consentis dans son organisation commerciale et de distribution ces dernières années.

Le Chiffre d'Affaires progresse quasiment dans les mêmes proportions que les volumes avec une légère hausse, conséquence d'un mix produit favorable.

Le résultat d'exploitation enregistre une importante progression de 166% et se chiffre à 3,0 milliards de FCFA, du fait principalement de l'effet de la négociation des prix d'achats de nos produits.

Le résultat financier n'a pas connu d'évolution significative.

Le Résultat Net progresse de 103% et se chiffre à 3,7 milliards de FCFA.

Perspectives de clôture 2021 :

Les performances enregistrées au cours du premier semestre de l'année et le maintien de nos ventes nous rassurent sur un bon résultat 2021.



TOTAL COTE D'IVOIRE S.A.

Société Anonyme avec Conseil d'Administration au capital de 3 148 080 000 FCFA
Immeuble Rive Gauche
Abidjan Zone 3, 100 rue des Brasseurs
01 BP 336 Abidjan 01
R.C.C.M : CI-ABJ-1976-B-17247



Publication Semestrielle du tableau d'activité et de résultat arrêté au 30 Juin 2021

Résultats à fin juin 2021

| TABLEAU D'ACTIVITE ET DE RESULTATS | 1er Semestre 2020 | 1er Semestre 2021 | Variation en % | Exercice 2020 |
|---------------------------------------------------------|-------------------|-------------------|----------------|----------------|
| Tonnage vendu (t) : | 320 096 | 390 213 | 21,9% | 658 020 |
| <i>dont :</i> | | | | |
| Réseau - Produits blancs | 192 896 | 219 597 | 13,8% | 404 615 |
| Commerce Général | 63 561 | 112 747 | 77,4% | 122 943 |
| Produits noirs | 4 348 | 4 632 | 6,5% | 9 482 |
| Lubrifiants | 4 989 | 6 144 | 23,1% | 10 199 |
| GPL | 20 382 | 17 745 | -12,9% | 42 576 |
| Bitumes | 14 761 | 6 943 | -53,0% | 27 175 |
| Fluides spéciaux | 0 | 0 | | 0 |
| Marché Terrestre (t) | 300 937 | 367 808 | 22,2% | 616 989 |
| Aviation | 19 158 | 22 405 | 16,9% | 41 031 |
| Marché Intérieur (t) | 320 095 | 390 213 | 21,9% | 658 020 |
| Exportation et Marine Internationale | 1 | 0 | -100,0% | |
| Total tonnage vendu (t) : | 320 096 | 390 213 | 21,9% | 658 020 |
| Chiffre d'affaires HT (M FCFA) | 201 397 | 249 028 | 23,7% | 416 080 |
| Résultat d'exploitation | 4 374 | 7 786 | 78,0% | 7 982 |
| Résultat Financier | (383) | (70) | -81,8% | 1323 |
| Résultat des activités ordinaires avant impôts (M FCFA) | 3 990 | 7 716 | 93,4% | 9 305 |
| Impôts sur le résultat | (927) | (2150) | 131,9% | (2208) |
| Résultat net | 3 063 | 5 566 | 81,7% | 7 648 |

Ces comptes ont été établis conformément au SYSCOHADA révisé.

Un environnement commercial marqué par la reprise économique :

Nous avons observé une bonne performance du marché de distribution pétrolière au cours du premier semestre 2021 qui s'explique par la résilience de l'économie de la Côte d'Ivoire et la stabilité politique du pays. La découverte de vaccins et la mise en œuvre des programmes de vaccination contre le Covid-19 ont rassuré les différentes parties prenantes, avec pour conséquence l'augmentation de la consommation et des investissements.

Au cours du premier semestre 2021 la société a commercialisé sur le marché terrestre 390.2 kt de produits, en hausse de +22.2% par rapport à la même période en 2020. Cette progression des volumes vendus est portée par les performances commerciales des trois segments de ventes :

- du réseau (+13,8%) qui bénéficie de l'ouverture des stations Route- Bassam et Saint-Viateur ;
- du commerce général (+77,4%) avec l'entrée en activité de nouveaux sites miniers et l'augmentation conjoncturelle de consommation d'hydrocarbures liquides pour la génération électrique au cours du 2^{ème} trimestre, compte tenu des difficultés rencontrées par le secteur électrique ivoirien pendant quelques mois ;
- des lubrifiants (+23,1%), produits à forte valeur ajoutée.

Avec 249.02 milliards de FCFA à fin juin 2021, le chiffre d'affaires enregistre une croissance de +23,7% par rapport au 1er semestre 2020, sous l'effet combiné de l'augmentation des ventes et de l'augmentation des cours du pétrole amorcée début 2021 et qui s'est poursuivie au cours des six premiers mois de l'année.

Le résultat d'exploitation en hausse de +78% comparativement à la même période de 2020, s'explique principalement par la réalisation de meilleures marges brutes sur frais variables enregistrées au cours du premier semestre 2021, résultant de l'augmentation des ventes et également des effets de stocks comptables positifs induits par l'augmentation des cours du pétrole depuis le début de l'année 2021.

Le résultat financier s'améliore significativement grâce à une bonne gestion de la trésorerie.

En définitive, le résultat net au 1er semestre 2021 s'établit à 5.566 milliards FCFA contre 3.063 milliards enregistré à fin juin 2020, soit une hausse de +81,7% rendue possible grâce à la bonne performance commerciale et la dynamique haussière du marché. Le redressement des cours mondiaux du pétrole et la montée des cotations des produits pétroliers ont eu un effet favorable également en générant des effets de stocks positifs sur la période.

Perspectives

Malgré un environnement concurrentiel difficile Total Côte d'Ivoire maintient sa position de leader sur le marché grâce à une adaptation de sa stratégie, prouvant ainsi son agilité et sa capacité à capter de la croissance et créer de la valeur dans un marché en rebond.

Au cours du prochain semestre la société devrait consolider son statut de leader en profitant de la dynamique haussière du marché avec en vue l'ouverture de trois nouvelles stations-services et le démarrage de vastes chantiers d'infrastructures routières.

TotalEnergies Marketing Côte d'Ivoire, S.A.

Attestation des Commissaires aux Comptes sur le tableau d'activités et de résultat et le rapport d'activité semestriel au 30 juin 2021

(Articles 849 de l'Acte Uniforme de l'OHADA relatif au droit des sociétés commerciales et du GIE)

Uniconseil
Cocody angré, 7ème tranche, Rue L173
Lot N°2849, Ilot N°237
01 BP 5552 Abidjan 01, Côte d'Ivoire
Téléphone : +225 27 22 59 94 90
S.A.R.L. au capital de FCFA 5.000.000
R.C.C.M. Abidjan 65106

Ernst & Young, S.A.
5, avenue Marchand - Plateau
01 BP 2715 - Abidjan 01, Côte d'Ivoire
R.C.C.M. Abidjan CI-ABJ-01-1970-B14-
07118

Uniconseil
Cocody angré, 7ème tranche, Rue L173
Lot N°2849, Ilot N°237
01 BP 5552 Abidjan 01, Côte d'Ivoire
Téléphone : +225 27 22 59 94 90
S.A.R.L. au capital de FCFA 5.000.000
R.C.C.M. Abidjan 65106

Ernst & Young, S.A.
5, avenue Marchand - Plateau
01 BP 2715 - Abidjan 01, Côte d'Ivoire
Téléphone : 27 20 21 11 15
R.C.C.M. Abidjan CI-ABJ-01-1970-B14-
07118

TotalEnergies Marketing Côte d'Ivoire, S.A.
01 BP 336
Abidjan 01

Le 21 octobre 2021

Attestation des Commissaires aux Comptes relative au tableau d'activités et de résultat et le rapport d'activité semestriel au 30 juin 2021

Introduction

En notre qualité de Commissaires aux Comptes de votre société et en exécution des dispositions prévues par l'article 849 de l'Acte Uniforme de l'OHADA relatif au droit des sociétés commerciales et du GIE, nous avons effectué l'examen limité du tableau d'activités et de résultat et du rapport d'activité semestriel de la société TotalEnergies Marketing Côte d'Ivoire, S.A. couvrant la période du 1^{er} janvier au 30 juin 2021 tels qu'ils sont joints à la présente attestation.

La Direction Générale est responsable de l'établissement et de la présentation du tableau d'activités et de résultat et du rapport d'activité semestriel conformément aux dispositions des articles 850 à 851 de l'Acte Uniforme de l'OHADA relatif au droit des sociétés commerciales et du GIE et de la Circulaire n°004-2010 relative aux formats de présentation des informations diffusées par les émetteurs et les investisseurs sur le marché financier régional de l'UMOA du 20 avril 2010 émise par le Conseil Régional de l'Epargne Publique et des Marchés Financiers (CREPMF) de l'Union Economique et Monétaire Ouest-Africain (UMOA).

Notre responsabilité est d'exprimer une conclusion sur ce tableau d'activités et de résultat et ce rapport semestriel sur la base de notre examen limité.

Etendue de l'examen limité

Nous avons effectué notre examen limité selon la Norme ISRE 2410 "Examen limité d'informations financières intermédiaires effectué par l'auditeur indépendant de l'entité". Un examen limité du tableau d'activités et de résultat et du rapport d'activité semestriel consiste en des demandes d'informations, principalement auprès des personnes responsables des questions financières et comptables et dans la mise en œuvre de procédures analytiques et d'autres procédures d'examen limité. L'étendue d'un examen limité est très inférieure à celle d'un audit effectué selon les Normes ISA conformément aux dispositions du Règlement N°01/2017/CM/OHADA portant harmonisation

des pratiques des professionnels de la comptabilité et de l'audit. En conséquence, l'assurance que les comptes, pris dans leur ensemble, ne comportent pas d'anomalies significatives obtenue dans le cadre d'un examen limité est une assurance modérée, moins élevée que celle obtenue dans le cadre d'un audit.

Conclusion

Sur la base de notre examen limité, nous n'avons pas relevé de faits qui nous laissent à penser que le tableau d'activités et de résultat et le rapport d'activité semestriel ci-joints n'ont pas été établis, dans tous leurs aspects significatifs, conformément aux dispositions des articles 850 à 851 de l'Acte Uniforme de l'OHADA relatif au droit des sociétés commerciales et du GIE et de la Circulaire n°004-2010 relative aux formats de présentation des informations diffusées par les émetteurs et les investisseurs sur le marché financier régional de l'UMOA du 20 avril 2010 émise par le Conseil Régional de l'Epargne Publique et des Marchés Financiers (CREPMF) de l'Union Economique et Monétaire Ouest-Africain (UMOA).

Les Commissaires aux Comptes

Uniconseil

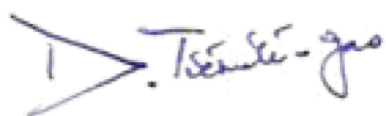

Tiémélé-Yao Djué
Expert-Comptable Diplômé
Associé Gérant

Ernst & Young, S.A.



Arielle-Inès Séri Bamba
Expert-Comptable Diplômée
Associée



COMMUNIQUÉ DE PRESSE

WARA rehausse la note de ONATEL-SA (Moov Africa) à « BBB+ » en septembre 2021. La perspective est stable.

Dakar - Le 01/10/2021

West Africa Rating Agency (WARA) rehausse la notation de long terme de ONATEL-SA (Moov Africa) à « BBB+ », en grade d'investissement, tandis que sa notation de court terme est « w-3 ». La perspective attachée à ces notations est stable.

Simultanément, sur son échelle internationale, WARA accorde aussi à ONATEL-SA (Moov Africa) les notations et perspective suivantes : iB+/Stable/iw-5.

En janvier 2021, ONATEL-SA communique officiellement sous la marque commerciale « Moov Africa » commune à toutes les filiales du groupe Maroc Telecom. Cette marque commerciale « Moov Africa Burkina Faso » ne change pas la dénomination juridique et la raison sociale de ONATEL-SA

Ces notes reflètent : (i) une activité générant une forte rentabilité, ce qui permet à ONATEL-SA (Moov Africa) de dégager une capacité d'autofinancement confortable pour financer une partie de ses investissements, comprimer son endettement et distribuer des dividendes; (ii) le soutien opérationnel au quotidien de Maroc Télécom, qui apporte à ONATEL-SA (Moov Africa) une vision claire sur le renforcement de sa compétitivité et sur les chantiers à mettre en place pour atteindre ses objectifs ; et (iii) une expertise avérée sur le marché des services de télécommunication, issue de son statut d'opérateur historique. La société est propriétaire des lignes fixes du pays et ses infrastructures procurent la meilleure couverture réseau du territoire burkinabè.

L'équipe dirigeante de ONATEL-SA (Moov Africa) est à la fois compétente et expérimentée. La Direction de la société est assurée depuis juin 2021 par M. EL AYDI Abdelillah en remplacement du Directeur Général sortant, M. Sidi Mohamed NAIMI qui sous son mandat, a su redynamiser le management de la société, mettre en place une excellente stratégie de déploiement et faire face aux challenges (crises sociales, concurrence, crise Covid-19). Cela dit, le changement de Directeur Général ne devrait pas

se traduire dans l'immédiat par un changement d'orientation stratégique, dans la mesure où les premières actions du nouveau Directeur Général s'inscrivent dans la poursuite et la finalisation des chantiers opérationnels actuels.

En revanche, la notation est contrainte par : (i) le fait que ONATEL-SA (Moov Africa) est un opérateur domestique, dont l'activité est naturellement concentrée, ce qui la place en situation de vulnérabilité vis-à-vis des enjeux macroéconomiques du Burkina Faso, notamment eu égard au risque social qui a déjà par le passé fragilisé l'activité de ONATEL-SA (Moov Africa); et (ii) l'arrivée d'un nouveau groupe d'envergure mondiale en 2017, ce qui a eu pour conséquence une intensification de la concurrence qui s'est traduite par une guerre des prix et la perte de la place de leader en 2018 par ONATEL-SA (Moov Africa). L'arrivée du nouveau concurrent a débouché sur une multiplication des offres promotionnelles impactant négativement l'ARPU (Average Revenue Per User).

Une amélioration de la notation de ONATEL-SA (Moov Africa) dépend: i) d'une amélioration de la notation du Burkina Faso, ce qui paraît peu probable à court terme ; ii) du gain significatif et durable de parts de marché dans la téléphonie mobile pour creuser l'écart avec la concurrence ; iii) de la modernisation des infrastructures pour améliorer sensiblement la qualité du réseau ; iv) de la réduction du déficit de l'activité fixe, notamment par l'action combinée d'un développement de cette partie du chiffre d'affaires et par une réduction des charges de personnel ; v) d'une amélioration des délais de recouvrement des créances clients.

Une détérioration de la notation de ONATEL-SA (Moov Africa) serait la conséquence : i) d'une détérioration significative et durable des résultats de ONATEL-SA (Moov Africa) par une baisse de sa part de marché et de son chiffre d'affaires ; ii) de la matérialisation du risque social ou politique au Burkina Faso, ce qui pourrait durablement fragiliser l'économie

nationale et l'activité de ONATEL-SA (Moov Africa) ; iii) de l'augmentation de la pression juridique et fiscale qui pourrait porter préjudice à l'activité de ONATEL-SA (Moov Africa).

A titre de référence, WARA estime que la probabilité d'occurrence des scénarios favorables est équivalente à celle des scénarios défavorables à moyen terme, ce qui signifie en d'autres termes que la notation actuelle de ONATEL-SA (Moov Africa) contient autant de possibilités de rehaussement que de risques d'abaissement.

La méthodologie de notation que WARA utilise pour la notation de ONATEL-SA (Moov Africa) est la méthodologie de notation des entreprises industrielles et commerciales, publiée en juillet 2012, puis révisée en janvier 2021 ; elle est disponible sur le site Internet de WARA : www.wara-ratings.com.

Les sources d'information utilisées par WARA pour la conduite de la notation de ONATEL-SA (Moov Africa) sont principalement les informations privatives obtenues lors des échanges avec le management de ONATEL-SA (Moov Africa), au cours du mois de juillet 2021. Ces informations, couplées à des sources publiquement disponibles, sont considérées par WARA comme pertinentes et suffisantes pour la conduite de la notation.

Enfin, WARA précise que la notation de ONATEL-SA (Moov Africa) est sollicitée et participative, c'est-à-dire qu'elle fait suite à une requête en notation de la part de ONATEL-SA (Moov Africa), et que l'équipe dirigeante de la société a pris part active aux échanges avec les équipes analytiques de WARA.

La note de ONATEL-SA (Moov Africa) de « BBB+ » est deux crans au-dessus de la note acceptée par le CREPMF pour émettre des titres obligataires sans garantie.

Le rapport de notation complet est disponible sur le site internet de WARA : www.wara-ratings.com.

CONTACT

Landry TIENDREBEOGO

Analyste principal

landry.tiendrebeogo@wara-ratings.com

+226 70 66 06 12 | +221 33 824 60 14

18 Août 2021

CALENDRIER DE PAIEMENT DES DIVIDENDES

ANNEE : 2021

| Titres | Montant du dividende net par action en FCFA | Numéro de l'Avis | Date de publication de l'Avis au BOC | Ex-dividende | Date de paiement du dividende |
|----------------------------------|---------------------------------------------|------------------|--------------------------------------|--------------|-------------------------------|
| | | | | T-2 | T |
| BOA BURKINA FASO | 370 | 051-2021 BRVMDG | 12/04/2021 | 29/04/2021 | 03/05/2021 |
| BOA NIGER | 429,66 | 054-2021 BRVMDG | 13/04/2021 | 04/05/2021 | 06/05/2021 |
| ECOBANK CI | 294,3 | 058-2021 BRVMDG | 22/04/2021 | 04/05/2021 | 06/05/2021 |
| BOA COTE D'IVOIRE | 315 | 083-2021 BRVMDG | 26/04/2021 | 10/05/2021 | 12/05/2021 |
| SONATEL SENEGAL | 1 225 | 065-2021 BRVMDG | 30/04/2021 | 12/05/2021 | 17/05/2021 |
| BOA BENIN | 436 | 055-2021 BRVMDG | 13/04/2021 | 18/05/2021 | 20/05/2021 |
| BOA SENEGAL | 161,01 | 061-2021 BRVMDG | 27/04/2021 | 28/05/2021 | 01/06/2021 |
| ONATEL BF | 399,5635 | 076-2021 BRVMDG | 17/05/2021 | 28/05/2021 | 01/06/2021 |
| SOCIETE GENERALE CI | 368,298 | 091-2021 BRVMDG | 28/05/2021 | 28/06/2021 | 30/06/2021 |
| SITAB CI | 436,123 | 108-2021 BRVMDG | 16/06/2021 | 30/06/2021 | 02/07/2021 |
| CORIS BANK INTERNATIONAL BF | 406 | 097-2021 BRVMDG | 08/06/2021 | 02/07/2021 | 06/07/2021 |
| BICI CI | 50 | 112-2021 BRVMDG | 22/06/2021 | 02/07/2021 | 06/07/2021 |
| CIE CI | 167,14 | 122-2021 BRVMDG | 29/06/2021 | 12/07/2021 | 14/07/2021 |
| SOGB CI | 250 | 113-2021 BRVMDG | 22/06/2021 | 13/07/2021 | 15/07/2021 |
| SMB CI | 810 | 126-2021 BRVMDG | 01/07/2021 | 13/07/2021 | 15/07/2021 |
| CFAO MOTORS CI | 22,15 | 127-2021 BRVMDG | 01/07/2021 | 13/07/2021 | 15/07/2021 |
| SETAO CI | 66,15 | 109-2021 BRVMDG | 21/06/2021 | 14/07/2021 | 16/07/2021 |
| UNIWAX CI | 18 | 128-2021 BRVMDG | 02/07/2021 | 14/07/2021 | 16/07/2021 |
| SIB CI | 360 | 131-2021 BRVMDG | 06/07/2021 | 21/07/2021 | 23/07/2021 |
| SODECI | 337,5 | 133-2021 BRVMDG | 07/07/2021 | 23/07/2021 | 27/07/2021 |
| FILTISAC CI | 235 | 121-2021 BRVMDG | 28/06/2021 | 28/07/2021 | 30/07/2021 |
| NESTLE CI | 363,665 | 132-2021 BRVMDG | 07/07/2021 | 28/07/2021 | 30/07/2021 |
| TOTAL SN | 223,6 | 137-2021 BRVMDG | 09/07/2021 | 28/07/2021 | 30/07/2021 |
| SICABLE | 133 | 148-2021 BRVMDG | 16/07/2021 | 29/07/2021 | 02/08/2021 |
| SOLIBRA CI | 2 736 | 147-2021 BRVMDG | 16/07/2021 | 30/07/2021 | 03/08/2021 |
| BOLLORE TRANSPORT & LOGISTICS CI | 100 | 153-2021 BRVMDG | 26/07/2021 | 09/08/2021 | 11/08/2021 |

| | | | | | |
|-----------------------------|----------------|------------------------|-------------------|-------------------|-------------------|
| SUCRIVOIRE CI | 40,5 | 157-2021 BRVMDG | 05/08/2021 | 18/08/2021 | 20/08/2021 |
| SAPH CI | 132,3 | 160-2021 BRVMDG | 09/08/2021 | 20/08/2021 | 24/08/2021 |
| PALM CI | 102,51 | 162-2021 BRVMDG | 11/08/2021 | 25/08/2021 | 27/08/2021 |
| TRACTAFRIC MOTORS CI | 162,9 | 167-2021 BRVMDG | 18/08/2021 | 31/08/2021 | 02/09/2021 |
| TOTAL CI | 109,314 | 166-2021 BRVMDG | 16/08/2021 | 23/09/2021 | 27/09/2021 |

BULLETIN OFFICIEL

OPCVM: FONDS COMMUNS DE PLACEMENT ET SOCIÉTÉS D'INVESTISSEMENT A CAPITAL VARIABLE



mercredi 27 octobre 2021

| Sociétés de gestion | Dépositaire | OPCVM | Catégorie | Origine | Valeur Liquidative | | | | | | | |
|--------------------------------|----------------------------|--------------------------------|-------------------------------|------------|--------------------|---------------|---------------|---------------|------------|------------|---------|-------|
| | | | | | Précédente | | Actuelle | | Variation | | | |
| | | | | | Valeur | Date | Valeur | Date | Origine | Précédente | | |
| QUOTIDIENNES | | | | | | | | | | | | |
| AFRICABOURSE ASSET MANAGEMENT | AFRICABOURSE SA | FCP AAM CAPITAL SUR | OCT | 5 000 | 7 573,97 | 21/10/2021 | ND | ND | 10/10/2012 | - | - | |
| | | FCP AAM EPARGNE CROISSANCE | D | 5 000 | 7 125,34 | 21/10/2021 | ND | ND | 19/11/2012 | - | - | |
| | | FCP AAM OBLIGATIS | OMLT | 5 000 | 7 996,48 | 21/10/2021 | ND | ND | 12/09/2012 | - | - | |
| AFRICAM SA | SBIF | FCP AAM EPARGNE ACTION | A | 5 000 | 4 879,30 | 21/10/2021 | ND | ND | 16/01/2017 | - | - | |
| | | FCP EXPANSIO | D | 5 000 | 9 065,63 | 25/10/2021 | ND | ND | 01/01/2013 | - | - | |
| | | FCP SECURITAS | OMLT | 5 000 | 6 889,62 | 25/10/2021 | ND | ND | 01/01/2013 | - | - | |
| AFRICAIN DE GESTION D'ACTIFS | SGI AGI | FCP VALORIS | A | 5 000 | 7 585,09 | 25/10/2021 | ND | ND | 01/01/2013 | - | - | |
| | | FCP CAPITAL PLUS | D | 1 000 | 1 205,14 | 25/10/2021 | ND | ND | 11/03/2019 | - | - | |
| | | FCP CONFORT PLUS | OMLT | 1 000 | 1 158,00 | 25/10/2021 | ND | ND | 11/03/19 | - | - | |
| ATLANTIC ASSET MANAGEMENT | ATLANTIQUE FINANCE | FCP ATLANTIQUE CROISSANCE | D | 5 000 | 4 760,44 | 14/10/2021 | ND | ND | 30/05/2015 | - | - | |
| | | FCP ATLANTIQUE LIQUIDITE | OCT | 5 000 | 5 579,77 | 14/10/2021 | ND | ND | 12/07/2019 | - | - | |
| | | FCP ATLANTIQUE ACTIONS | A | 5 000 | 6 467,20 | 14/10/2021 | ND | ND | 25/10/2019 | - | - | |
| | | FCP ATLANTIQUE SERENITE | OMLT | 5 000 | 5 644,73 | 14/10/2021 | ND | ND | 12/07/2019 | - | - | |
| | | FCP ATLANTIQUE HORIZON | D | 5 000 | 6 195,17 | 14/10/2021 | ND | ND | 25/10/2019 | - | - | |
| | | FCP ATLANTIQUE SECURITE | OMLT | 5 000 | 5 951,17 | 14/10/2021 | ND | ND | 30/05/2015 | - | - | |
| BNI GESTION | BNI FINANCES | FCP CAPITAL CROISSANCE | D | 10 000 | ND | 07/10/2021 | ND | 08/10/2021 | - | - | | |
| | | OBLIG SECURITE | OMLT | 10 000 | 9 398,66 | 08/10/2021 | ND | ND | 06/06/2014 | - | - | |
| BOA ASSET MANAGEMENT | BOA CAPITAL SECURITIES | FCP DYNAMIC SAVINGS | A | 10 000 | ND | 07/10/2021 | ND | 08/10/2021 | - | - | | |
| | | FCP Emergence | D | 5 000 | 7 013,05 | 25/10/2021 | ND | ND | Feb.2010 | - | - | |
| BRM ASSET MANAGEMENT | BRM | FCP Tresor Monea | OCT | 25 000 000 | 34 718 547,54 | 25/10/2021 | ND | ND | Dec. 2013 | - | - | |
| | | FCP "BRM DYNAMIQUE" | D | 10 000 | 12 923,13 | 08/09/2014 | ND | ND | 12/03/2009 | - | - | |
| CGF GESTION | CGF BOURSE | FCP "BRM OBLIGATAIRE" | D | 10 000 | 12 057,50 | 17/10/2014 | ND | ND | 12/03/2009 | - | - | |
| | | FCP ACTIONS PHARMACIE | A | 1000 | 926,14 | 09/04/2021 | ND | ND | 25/07/14 | - | - | |
| | | FCP AL BARAKA | A | 1000 | 1 084,34 | 09/04/2021 | ND | ND | 01/03/17 | - | - | |
| | | FCP AL BARAKA 2 | D | 1000 | 1 105,76 | 09/04/2021 | ND | ND | 25/01/18 | - | - | |
| | | FCP ASSUR SENEGAL | D | 1000000 | 1 154 495,98 | 09/04/2021 | ND | ND | 06/07/14 | - | - | |
| | | FCP PLACEMENT AVANTAGE | D | 1000 | 1 476,48 | 09/04/2021 | ND | ND | 29/03/13 | - | - | |
| | | FCP PLACEMENT CROISSANCE | A | 1000 | 1 120,79 | 09/04/2021 | ND | ND | 29/03/13 | - | - | |
| | | FCP POSTEFINANCES HORIZON | D | 1000 | 1 619,09 | 09/04/2021 | ND | ND | 27/06/09 | - | - | |
| | | FCP PLACEMENT QUIETUDE | D | 1000 | 1 443,70 | 09/04/2021 | ND | ND | 29/03/13 | - | - | |
| | | FCP LIQUIDITE-OPTIMUM | OMLT | 10000 | 11 329,34 | 09/04/2021 | ND | ND | 01/10/17 | - | - | |
| | | FCP BNDE VALEURS | A | 1000 | 1 114,55 | 09/04/2021 | ND | ND | 02/09/16 | - | - | |
| | | FCP CORIS BOURSE | A | 5 000 | 6 546,79 | 25/10/2021 | 6 602,92 | 26/10/2021 | 11/11/2014 | 32,06% | 0,86% | |
| | | FCP ASSURANCES | OCT | 5 000 | 5 250,33 | 25/10/2021 | 5 250,83 | 26/10/2021 | 22/11/2019 | 5,02% | 0,01% | |
| | | FCP CORIS PERFORMANCE | D | 5 000 | 6 935,95 | 25/10/2021 | 6 975,77 | 26/10/2021 | 11/11/2014 | 39,52% | 0,57% | |
| NSIA AM | UBA CI | NSIA FONDS DIVERSIFIE | D | 5 000 | 5 368,62 | 22/10/2021 | ND | ND | 03/12/2018 | - | - | |
| | | AURORE OPPORTUNITES | A | 5 000 | 5 539,27 | 22/10/2021 | ND | ND | 08/03/2019 | - | - | |
| OAM S.A | SGI TOGO | FCP-1 OPTI PLACEMENT | A | 5 000 | 18 747,55 | 21/10/2021 | ND | ND | 01/02/2002 | - | - | |
| | | FCP-2 OPTI REVENU | OMLT | 5 000 | 7 866,91 | 21/10/2021 | ND | ND | 01/02/2003 | - | - | |
| | | FCP-3 OPTI CAPITAL | D | 5 000 | 18 457,94 | 21/10/2021 | ND | ND | 24/01/2003 | - | - | |
| SOGESPAR | SOGEBOURSE | FCP SOGEAVENIR | D | 500 | 1 689,00 | 25/10/2021 | 1 709,00 | 26/10/2021 | 01/10/2002 | 241,80% | 1,18% | |
| | | FCP SOGEDEFI | D | 4 888 | 3 957,00 | 25/10/2021 | 3 977,00 | 26/10/2021 | 23/12/2014 | -18,64% | 0,51% | |
| | | FCP SOGEDYNAMIQUE | A | 4 888 | 3 993,00 | 25/10/2021 | 4 018,00 | 26/10/2021 | 23/12/2014 | -17,80% | 0,63% | |
| | | FCP SOGELIQUID | M | 10 000 000 | 10 547 255,00 | 25/10/2021 | 10 548 259,00 | 26/10/2021 | 16/06/2020 | 5,48% | 0,01% | |
| | | FCP SOGEPRIVILLEGE | D | 4 888 | 3 995,00 | 25/10/2021 | 4 008,00 | 26/10/2021 | 23/12/2014 | -18,00% | 0,33% | |
| | | FCP SOGECURITE | OMLT | 4 888 | 3 162,00 | 25/10/2021 | 3 162,00 | 26/10/2021 | 23/12/2014 | 5,61% | 0,00% | |
| | | FCP SOGEVALOR | D | 1 000 | 3 320,00 | 25/10/2021 | 3 333,00 | 26/10/2021 | 04/06/2002 | 233,30% | 0,39% | |
| | | FCP SOGA EPARGNE ACTIVE | D | 10 000 | 10 696,29 | 25/10/2021 | 10 753,13 | 26/10/2021 | 28/10/2016 | 7,53% | 0,53% | |
| | | SICAV Abdou DJOUF | D | 10 000 000 | 14 778 148,68 | 25/10/2021 | 14 785 504,43 | 26/10/2021 | 01/12/2003 | 47,86% | 0,05% | |
| | | FCP SOGA EPARGNE ACTIONS | A | 5 000 | 8 377,33 | 25/10/2021 | 8 440,45 | 26/10/2021 | 11/03/2020 | 68,81% | 0,75% | |
| SAPHIR ASSET MANAGEMENT | SGI BENIN | FCP SOGA EPARGNE SERENITE | OMLT | 10 000 | 13 345,93 | 25/10/2021 | 13 279,80 | 26/10/2021 | 28/10/2017 | 32,80% | -0,50% | |
| | | FCP SAPHIR DYNAMIQUE | D | 5 000 | 5 578,91 | 25/10/2021 | ND | ND | 28/08/2017 | - | - | |
| SGO MALI FINANCES | SGI MALI SA | FCP SAPHIR QUIETUDE | OMLT | 5 000 | 6 128,80 | 25/10/2021 | ND | ND | 28/08/2017 | - | - | |
| | | FCP NYESIGUI | D | 10 000 | 11 061,71 | 21/10/2021 | ND | ND | 01/07/2018 | - | - | |
| HEBDOMADAIRES | | | | | | | | | | | | |
| BNI GESTION | BNI FINANCES | FCP INITIATIVES SOLIDARITE | D | 5 000 | 3 591,53 | 13/08/2021 | 4 138,95 | 30/09/2021 | 22/05/2013 | -17,22% | 15,24% | |
| | | FCPE SODEFOR | D | 2 500 | 5 065,24 | 13/08/2021 | 5 941,16 | 30/09/2021 | 18/12/2009 | 137,65% | 17,29% | |
| PhoenixAfrica Asset Management | Phoenix Capital Management | FCP PAM ACTIONS | A | 10 000 | 10 631,10 | 12/08/2021 | 10 765,75 | 19/08/2021 | 13/12/2017 | 7,66% | 1,27% | |
| | | FCP PAM DIVERSIFIE EQUILIBRE | D | 10 000 | 11 764,03 | 12/08/2021 | 11 844,04 | 19/08/2021 | 13/12/2017 | 18,44% | 0,68% | |
| | | FCP PAM DIVERSIFIE OBLIGATIONS | D | 10 000 | 12 086,52 | 12/08/2021 | 12 097,52 | 19/08/2021 | 13/12/2017 | 20,98% | 0,09% | |
| | | FCP Global Investors | D | 25 000 | 27 639,98 | 15/10/2021 | 27 556,97 | 22/10/2021 | Dec. 2012 | 10,23% | -0,30% | |
| BOA ASSET MANAGEMENT | BOA CAPITAL SECURITIES | FCP Boa Obligations | OMLT | 10 000 | 11 737,76 | 15/10/2021 | 11 747,77 | 22/10/2021 | Mars. 2017 | 17,48% | 0,09% | |
| | | FCP Boa Actions | A | 10 000 | 10 499,48 | 15/10/2021 | 10 515,89 | 22/10/2021 | Juil. 2017 | 5,16% | 0,16% | |
| | | FCP Boa Rendimento | OMLT | 25 000 000 | 31 685 121,59 | 15/10/2021 | 31 710 189,51 | 22/10/2021 | Dec. 2017 | 26,84% | 0,08% | |
| NSIA AM | UBA CI | EVLUTIS | D | 5 000 | 3 112,49 | 12/03/2021 | 3 176,86 | 19/03/2021 | 16/12/2019 | -36,46% | 2,07% | |
| | | FCP "SDE" | D | 1 000 | 2 083,36 | 05/09/2014 | ND | ND | 14/03/2011 | - | - | |
| BRM ASSET MANAGEMENT | CGF BOURSE | FCPCR SONALTE | D | 1 000 | 5 760,21 | 18/03/2021 | 5 740,77 | 25/03/2021 | 19/02/2004 | 474,08% | -0,34% | |
| | | FCP FORCE PAD | D | 1 000 | 1 575,50 | 24/03/2021 | 1 579,12 | 31/03/2021 | 16/02/2014 | 57,55% | 0,23% | |
| | CGF BOURSE | FCPE SINI GNEGIGUI | D | 1 000 | 1 377,21 | 23/03/2021 | 1 378,88 | 30/03/2021 | 25/02/2014 | 37,89% | 0,12% | |
| | | FCP EXPAT | OMLT | 1 000 | 1 081,47 | 24/03/2021 | 1 082,16 | 31/03/2021 | 20/03/2019 | 8,22% | 0,06% | |
| | CGF BOURSE | FCP CAPITAL RETRAITE | D | 1 000 | 1 081,42 | 23/03/2021 | 1 082,31 | 30/03/2021 | 20/03/2019 | 8,23% | 0,08% | |
| | | FCP RENTE PERPETUELLE | D | 1 000 | 1 055,61 | 23/03/2021 | 1 056,31 | 30/03/2021 | 01/01/2019 | 5,63% | 0,07% | |
| | CGF BOURSE | FCP WALO | A | 1 000 | 1 087,42 | 22/03/2021 | 1 091,92 | 29/03/2021 | 26/03/2019 | 9,19% | 0,41% | |
| | | FCP DJOLOF | OMLT | 1 000 | 1 084,55 | 22/03/2021 | 1 091,37 | 29/03/2021 | 26/03/2019 | 9,14% | 0,63% | |
| | CGF BOURSE | FCP DIASPORA | D | 1 000 | 1 091,95 | 22/03/2021 | 1 093,38 | 29/03/2021 | 19/03/2019 | 9,34% | 0,13% | |
| | | FCP IFC BOAD | OMLT | 100 000 | 116 371,24 | 19/03/2021 | 116 613,22 | 26/03/2021 | 01/01/2018 | 16,61% | 0,21% | |
| | CGF BOURSE | FCPE DP WORLD DAKAR | D | 1 000 | 1 161,53 | 22/03/2021 | 1 164,30 | 29/03/2021 | 04/10/2016 | 16,43% | 0,24% | |
| | | FCP ECOBANK UEMOA DIVERSIFIE | D | 5 000 | 7 059,00 | 06/10/2021 | 7 070,00 | 13/10/2021 | 19/09/2007 | 41,40% | 0,16% | |
| | EDC Asset Management | EDC Investment Corporati | FCP ECOBANK UEMOA OBLIGATAIRE | OMLT | 20 000 000 | 21 313 770,00 | 06/10/2021 | 21 342 876,00 | 13/10/2021 | 01/01/2018 | 57,65% | 0,14% |
| | | | FCP ECOBANK UEMOA RENDEMENT | OMLT | 1 000 000 | 1 532 792,00 | 06/10/2021 | 1 535 463,00 | 13/10/2021 | 10/10/2007 | 53,55% | 0,17% |
| FCP ECOBANK ACTIONS UEMOA | | | A | 5 000 | 3 418,00 | 06/10/2021 | 3 417,00 | 13/10/2021 | 20/04/2016 | -31,66% | -0,03% | |
| BRIDGE ASSET MANAGEMENT | BRIDGE SECURITIES | FCP BRIDGE CONFORT | OMLT | 5 000 | 5 563,00 | 15/10/2021 | 5 564,00 | 22/10/2021 | 01/10/2019 | 11,28% | 0,01% | |
| BRIDGE ASSET MANAGEMENT | BRIDGE SECURITIES | FCP BRIDGE PROSPERITE | D | 5 000 | 5 184,00 | 15/10/2021 | 5 195,00 | 22/10/2021 | 13/03/2018 | 3,90% | 0,21% | |
| BRIDGE ASSET MANAGEMENT | BRIDGE SECURITIES | FCP BRIDGE INSTITUTIONNEL | D | 25 000 000 | 26 463 013,00 | 15/10/2021 | 26 468 580,00 | 22/10/2021 | 02/11/2017 | 5,87% | 0,02% | |
| SGO MALI FINANCES | SGI MALI SA | FCPE ORANGE MALI | D | 10 000 | 26 694,15 | 13/10/2021 | 26 624,98 | 20/10/2021 | 03/09/2012 | 166,25% | -0,26% | |
| SGO MALI FINANCES | SGI AFRICAINE DE BOURSE | FCP TOUNKARANKE | OMLT | 100 000 | 107 981,72 | 13/10/2021 | 107 969,29 | 20/10/2021 | 01/07/2018 | 7,969% | -0,012% | |
| | | ATTIJARI OBLIG | OMLT | 10000 | 12692,37 | 15/10/2021 | 12696,04 | 22/10/2021 | 13/07/2012 | 26,96% | 0,03% | |
| | | ATTIJARI LIQUIDITE | OCT | 10000 | 12482,16 | 15/10/2021 | 12490,51 | 22/10/2021 | 30/08/2013 | 24,91% | 0,07% | |
| | | ATTIJARI HORIZON | OMLT | 10000 | 13225,44 | 15/10/2021 | 13231,49 | 22/10/2021 | 30/08/2013 | 32,31% | 0,05% | |
| | | ATTIJARI ACTIONS | A | 10000 | 11135,04 | 15/10/2021 | 11060,78 | 22/10/2021 | 21/05/2015 | 10,61% | -0,67% | |
| | | ATTIJARI DIVERSIFIE | D | 10000 | 13134,52 | 15/10/2021 | 13099,17 | 22/10/2021 | 21/05/2015 | 30,99% | -0,27% | |
| | | ATTIJARI INVEST | OMLT | 1000 | | | | | | | | |