

<b>BRVM 10</b>	<b>158,55</b>
Variation Jour	↑ 0,09 %
Variation annuelle	↑ 3,28 %



# BULLETIN OFFICIEL DE LA COTE

N° 133

mercredi 13 juillet 2022

Site : www.brvm.org

<b>BRVM Composite</b>	<b>206,50</b>
Variation Jour	↓ -0,15 %
Variation annuelle	↑ 2,09 %

Evolution des indices

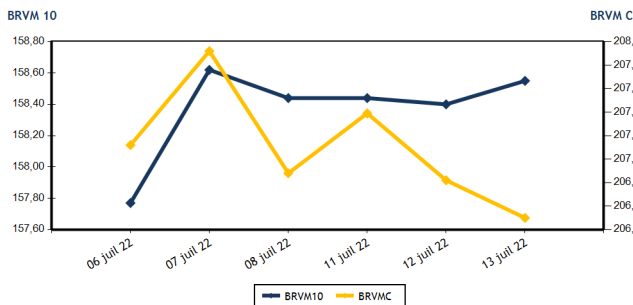

Volumes et valeurs transigés

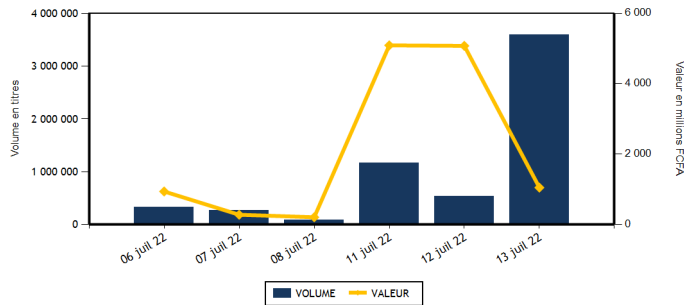

Actions	Niveau	Evol. Jour
Capitalisation boursière (FCFA)(Actions & Droits)	6 216 164 176 457	-0,15 %
Volume échangé (Actions & Droits)	3 551 034	10 017,77 %
Valeur transigée (FCFA) (Actions & Droits)	649 907 629	767,07 %
Nombre de titres transigés	44	18,92 %
Nombre de titres en hausse	11	37,50 %
Nombre de titres en baisse	18	20,00 %
Nombre de titres inchangés	15	7,14 %

Obligations	Niveau	Evol. Jour
Capitalisation boursière (FCFA)	8 025 043 168 630	-0,05 %
Volume échangé	40 117	-91,98 %
Valeur transigée (FCFA)	397 102 750	-92,06 %
Nombre de titres transigés	5	400,00 %
Nombre de titres en hausse	0	
Nombre de titres en baisse	0	
Nombre de titres inchangés	5	400,00 %

## PLUS FORTES HAUSSES

Titres	Cours	Evol. Jour	Evol. annuelle
BICI CI (BICC)	6 300	5,26 %	-14,86 %
SUCRIVOIRE (SCRC)	1 050	4,48 %	9,38 %
ECOBANK COTE D'IVOIRE (ECOC)	4 445	3,86 %	-7,11 %
UNILEVER CI (UNLC)	5 010	3,30 %	2,45 %
SAPH CI (SPHC)	6 250	2,88 %	20,31 %

## PLUS FORTES BAISES

Titres	Cours	Evol. Jour	Evol. annuelle
SICOR CI (SICC)	10 640	-7,44 %	107,81 %
SITAB CI (STBC)	5 950	-6,30 %	-3,72 %
FILTISAC CI (FTSC)	1 320	-5,38 %	-21,43 %
CIE CI (CIEC)	2 295	-4,18 %	21,11 %
VIVO ENERGY CI (SHEC)	860	-3,91 %	0,00 %

## INDICES SECTORIELS

Base = 100 au 14 juin 1999	Nombre de sociétés	Valeur	Evol. Jour	Evol. annuelle	Volume	Valeur	PER moyen
BRVM - INDUSTRIE	12	113,96	-1,26 %	3,50 %	8 402	28 262 070	27,78
BRVM - SERVICES PUBLICS	4	466,48	-0,27 %	3,93 %	19 269	128 891 710	9,41
BRVM - FINANCES	15	76,27	0,42 %	-1,12 %	3 502 366	322 088 809	7,59
BRVM - TRANSPORT	2	416,88	-1,13 %	-32,99 %	604	1 031 300	6,68
BRVM - AGRICULTURE	5	337,45	0,69 %	38,69 %	13 988	157 251 555	7,02
BRVM - DISTRIBUTION	7	372,65	-1,66 %	-8,54 %	6 396	12 368 730	29,27
BRVM - AUTRES SECTEURS	1	1 844,65	0,00 %	104,79 %	9	13 455	17,95
BRVM - PETITES CAPITALISATIONS	-	-	-	-	-	-	-

Indicateurs	1er et 2è Comp.	BRVM PC
PER moyen du marché	8,25	
Taux de rendement moyen du marché	6,42	
Taux de rentabilité moyen du marché	6,65	
Nombre de sociétés cotées	46	
Nombre de lignes obligataires	101	
Volume moyen annuel par séance	1 234 417,00	
Valeur moyenne annuelle par séance	1 596 011 150,35	

Indicateurs	1er et 2è Comp.	BRVM PC
Ratio moyen de liquidité	72,47	
Ratio moyen de satisfaction	32,70	
Ratio moyen de tendance	45,13	
Ratio moyen de couverture	221,59	
Taux de rotation moyen du marché	0,33	
Prime de risque du marché	6,22	
Nombre de SGI participantes	29	

## Définitions





Volume moyen annuel par séance = Valeur annuelle échangée / nombre de séances  
 Valeur moyenne annuelle par séance = Valeur annuelle échangée / nombre de séances  
 Ratio moyen de liquidité = Moyenne des ratios de liquidité (Titres échangés / Volume des ordres de vente)  
 Ratio moyen de satisfaction = Moyenne des ratios de satisfaction (Titres échangés / Volume des ordres d'achat)  
 Ratio moyen de tendance = Moyenne des ratios de tendance (Volume des ordres d'achat / Volume des ordres de vente)  
 Ratio moyen de couverture = Moyenne des ratios de couverture (Volume des ordres de vente / Volume des ordres d'achat)

Taux moyen de rotation = moyenne des taux de rotation des actions cotées (volume transigé / capi flottante)  
 PER moyen du marché = moyenne des PER des actions cotées ayant un PER positif  
 Taux de rendement moyen = moyenne des taux de rendement des actions cotées ayant distribué un dividende  
 Taux de rentabilité moyen = moyenne des taux de rentabilité des actions cotées  
 Prime de risque du marché = (1 / le PER moyen du marché) - le taux de référence actuel des emprunts d'Etat



BRVM - BOURSE REGIONALE DES VALEURS MOBILIERES  
 BRVM - Société Anonyme au capital de 3.062.040.000 CFA - RC : CI - ABJ - 1997 - B - 208435 - CC : 9819725 - E  
 Siège Social : Abidjan - CÔTE D'IVOIRE. Adresse : 18, Rue Joseph ANOMA (Rue des Banques) - Abidjan  
 Tél : +225 20 32 66 85 / 86, Fax : +225 20 32 66 84, Mail : brvm@brvm.org, Site Web : www.brvm.org

MARCHE DES ACTIONS

Symbole	Titre	Cours Précédent	Cours du jour		Variation jour	Séance de cotation		Cours Référence	Variation de l'année précédente	Dernier dividende payé		Rdt. Net	PER
			Ouv.	Clôt.		Volume	Valeur			Montant net	Date		
<b>SECTEUR - INDUSTRIE</b>		<b>113,96</b>	<b>points</b>		<b>-1,26 %</b>								
CABC	SICABLE CI	1 160	1 160	1 160	0,00 %	3 701	4 170 320	1 160	14,29 %	133,00	2-août-21	11,47 %	171,27
FTSC	FILTISAC CI	1 395	1 345	1 320	-5,38 %	136	182 845	1 320	-21,43 %	235,00	30-juil.-21	17,80 %	
NEIC	NEI-CEDA CI	645	645	640	-0,78 %	223	142 815	640	2,40 %	9,00	28-juin-01		8,33
NTLC	NESTLE CI	7 100	7 100	7 000	-1,41 %	1 461	10 162 310	7 000	52,01 %	363,67	30-juil.-21	5,20 %	7,26
SEMC	CROWN SIEM CI	670	700	670	0,00 %	769	518 440	670	-12,42 %	14,40	28-déc.-21	2,15 %	7,08
SIVC	AIR LIQUIDE CI	835	835	830	-0,60 %	125	104 265	830	-7,26 %	63,00	29-sept.-17		
SLBC	SOLIBRA CI	150 000	150 000	150 000	0,00 %	20	3 000 000	150 000	-3,85 %	2 736,00	3-août-21	1,82 %	11,21
SMBC	SMB CI	7 440	7 400	7 440	0,00 %	878	6 497 920	7 440	7,83 %	810,00	15-juil.-21	10,89 %	6,17
STBC	SITAB CI	6 350	6 375	5 950	-6,30 %	425	2 554 375	5 950	-3,72 %	436,12	2-juil.-21	7,33 %	11,25
TTRC	TRITURAF CI-Ste en Liquidation	490	SP	SP	0,00 %			490	0,00 %	1 440,00	19-juil.-02		
UNLC	UNILEVER CI	4 850	5 010	5 010	3,30 %	10	50 100	5 010	2,45 %	1 233,00	9-juil.-12		7,55
UNXC	UNIWAX CI	1 340	1 340	1 345	0,37 %	654	878 680	1 345	-32,75 %	18,00	16-juil.-21	1,34 %	19,92
<b>TOTAL</b>						<b>8 402</b>	<b>28 262 070</b>						<b>27,78</b>
<b>SECTEUR - SERVICES PUBLICS</b>		<b>466,48</b>	<b>points</b>		<b>-0,27 %</b>								
CIEC	CIE CI	2 395	2 395	2 295	-4,18 %	937	2 159 330	2 295	21,11 %	167,14	14-juil.-21	7,28 %	13,17
ONTBF	ONATEL BF	3 850	3 810	3 850	0,00 %	12 903	48 667 505	3 850	-2,41 %	416,58	15-juin-22	10,82 %	8,09
SDCC	SODE CI	5 100	5 150	5 150	0,98 %	20	103 000	5 150	19,91 %	337,50	27-juil.-21	6,55 %	10,65
SNTS	SONATEL SN	14 450	14 485	14 450	0,00 %	5 409	77 961 875	14 450	3,40 %	1 400,00	18-mai-22	9,69 %	5,72
<b>TOTAL</b>						<b>19 269</b>	<b>128 891 710</b>						<b>9,41</b>
<b>SECTEUR - FINANCES</b>		<b>76,27</b>	<b>points</b>		<b>0,42 %</b>								
BICC	BICI CI	5 985	6 300	6 300	5,26 %	2 033	12 807 900	6 300	-14,86 %	518,00	15-juil.-22	8,22 %	10,93
BOAB	BANK OF AFRICA BN	6 195	6 195	6 130	-1,05 %	388	2 394 410	6 130	15,66 %	546,00	25-mai-22	8,91 %	7,46
BOABF	BANK OF AFRICA BF	5 840	5 670	5 840	0,00 %	72	408 920	5 840	-5,81 %	448,00	4-mai-22	7,67 %	6,05
BOAC	BANK OF AFRICA CI	4 905	4 910	4 950	0,92 %	1 032	5 155 140	4 950	-15,46 %	374,00	28-avr.-22	7,56 %	5,95
BOAM	BANK OF AFRICA ML	1 890	1 895	1 840	-2,65 %	3 017	5 670 315	1 840	23,91 %	271,00	15-mai-19		16,07
BOAN	BANK OF AFRICA NG	6 200	6 350	6 200	0,00 %	2 822	17 906 950	6 200	21,57 %	567,30	12-mai-22	9,15 %	8,58
BOAS	BANK OF AFRICA SENEGAL	2 400	2 495	2 450	2,08 %	42 368	103 756 645	2 450	4,26 %	161,01	1-juin-21	6,57 %	5,31
CBIBF	CORIS BANK INTERNATIONAL	8 750	8 750	8 900	1,71 %	468	4 132 430	8 900	-15,24 %	448,00	6-juil.-22	5,03 %	6,12
ECOC	ECOBANK COTE D'IVOIRE	4 280	4 380	4 445	3,86 %	14 162	61 704 305	4 445	-7,11 %	420,30	29-avr.-22	9,46 %	7,13
ETIT	ECOBANK TRANS. INCORP. TG	16	16	16	0,00 %	3 428 562	54 584 124	16	-11,11 %	0,90	20-juin-22	5,63 %	1,49
NSBC	NSIA BANQUE COTE D'IVOIRE	5 590	5 590	5 580	-0,18 %	130	726 220	5 580	-9,78 %	77,69	27-juil.-20	1,39 %	5,82
ORGT	ORAGROUP TOGO	3 530	3 530	3 500	-0,85 %	2 182	7 669 460	3 500	-16,47 %	59,52	17-juil.-20	1,70 %	12,27
SAFC	SAFCA CI	980	980	980	0,00 %	365	357 700	980	15,29 %	23,04	29-juil.-11		
SGBC	SOCIETE GENERALE COTE D'IVOIRE	14 700	14 700	14 700	0,00 %	2 346	34 489 090	14 700	38,74 %	1 004,93	10-juin-22	6,84 %	6,78
SIBC	SOCIETE IVOIRIENNE DE BANQUE	4 250	4 300	4 300	1,18 %	2 419	10 325 200	4 300	7,90 %	405,00	30-juin-22	9,42 %	6,32
<b>TOTAL</b>						<b>3 502 366</b>	<b>322 088 809</b>						<b>7,59</b>
<b>SECTEUR - TRANSPORT</b>		<b>416,88</b>	<b>points</b>		<b>-1,13 %</b>								
SDSC	BOLLORE	1 730	1 710	1 710	-1,16 %	604	1 031 300	1 710	-33,46 %	130,00	23-juin-22	7,60 %	6,68
SVOC	MOVIS CI	2 395	SP	SP	0,00 %			2 395	0,00 %	270,00	5-juil.-99		



**MARCHE DES ACTIONS**

Symbole	Titre	Cours Précédent	Cours du jour		Variation jour	Séance de cotation		Cours Référence	Variation de l'année précédente	Dernier dividende payé		Rdt. Net	PER
			Ouv.	Clôt.		Volume	Valeur			Montant net	Date		
<b>SECTEUR - AGRICULTURE</b>		<b>337,45</b>	<b>points</b>		<b>↑</b>	<b>0,69 %</b>							
PALC	PALM CI	12 200	12 200	12 100	-0,82 %	11 688	142 062 785	12 100	73,10 %	102,51	27-août-21	0,85 %	4,40
SCRC	SUCRIVOIRE	1 005	1 050	1 050	4,48 %	75	78 750	1 050	9,38 %	40,50	20-août-21	3,86 %	
SICC	SICOR CI	11 495	11 495	10 640	-7,44 %	173	1 872 365	10 640	107,81 %	1 919,00	25-sept.-00		6,45
SOGC	SOGB CI	6 490	6 500	6 500	0,15 %	1 810	11 764 595	6 500	30,00 %	250,00	15-juil.-21	3,85 %	9,53
SPHC	SAPH CI	6 075	6 080	6 250	2,88 %	242	1 473 060	6 250	20,31 %	132,30	24-août-21	2,12 %	7,70
<b>TOTAL</b>						<b>13 988</b>	<b>157 251 555</b>						<b>7,02</b>
<b>SECTEUR - DISTRIBUTION</b>		<b>372,65</b>	<b>points</b>		<b>↓</b>	<b>-1,66 %</b>							
ABJC	SERVAIR ABIDJAN CI	1 670	1 670	1 670	0,00 %	841	1 404 470	1 670	-4,57 %	164,96	30-sept.-19		19,11
BNBC	BERNABE CI	2 350	2 350	2 305	-1,91 %	96	222 315	2 305	5,98 %	45,00	19-juil.-19		95,53
CFAC	CFAO MOTORS CI	865	865	850	-1,73 %	869	742 870	850	-28,57 %	22,15	15-juil.-21	2,61 %	22,97
PRSC	TRACTAFRIC MOTORS CI	3 750	3 675	3 750	0,00 %	182	679 375	3 750	-10,71 %	162,90	2-sept.-21	4,34 %	12,52
SHEC	VIVO ENERGY CI	895	895	860	-3,91 %	546	480 760	860	0,00 %	63,90	26-nov.-20	7,43 %	25,32
TTLC	TOTAL CI	2 200	2 250	2 150	-2,27 %	2 413	5 241 920	2 150	2,38 %	109,31	27-sept.-21	5,08 %	12,15
TTLS	TOTAL SN	2 490	2 490	2 490	0,00 %	1 449	3 597 020	2 490	26,08 %	223,60	30-juil.-21	8,98 %	17,29
<b>TOTAL</b>						<b>6 396</b>	<b>12 368 730</b>						<b>29,27</b>
<b>AUTRES SECTEURS</b>		<b>1 844,65</b>	<b>points</b>		<b>→</b>	<b>0,00 %</b>							
STAC	SETAO CI	(d) 1 495	1 495	1 495	0,00 %	9	13 455	1 430	104,79 %	66,15	18-juil.-22	4,42 %	17,95
<b>TOTAL</b>						<b>9</b>	<b>13 455</b>						<b>17,95</b>
<b>TOTAL - Marché des actions</b>						<b>3 551 034</b>	<b>649 907 629</b>						

**MARCHE DES DROITS**

Symbole	Titre	Cours Précédent	Cours du jour		Variation jour	Séance de cotation		Cours Référence	Variation depuis l'origine	Parité	Periode de négociation	
			Ouv.	Clôt.		Volume	Valeur				Début	fin
<b>TOTAL</b>												
<b>TOTAL - Marché des droits</b>												

**TROISIEME COMPARTIMENT - BRVM PETITES CAPITALISATIONS**

Symbole	Titre	Cours Précédent	Cours du jour		Variation jour	Séance de cotation		Cours Référence	Variation depuis l'origine
			Ouv.	Clôt.		Volume	Valeur		
<b>TOTAL</b>									
<b>TOTAL - 3ème Compartiment - BRVM PC</b>									

**Légende:**  
 (d) Ex-dividende (V) Variation par rapport au cours de référence  
 Cours du jour: Ouv.: Ouverture Clôt.: Clôture Moy.: Moyen  
 Mentions : NC: Non Coté Ex-c: Ex-coupon Ex-d: Ex-droit SP: Suspendu Val-T: Valeur Théorique  
 PER = Cours / BNPA selon les données disponibles Rdt. Net: Rendement net (DNPA / Cours)  
 Comp.: 1 - Premier Compartiment 2 - Second Compartiment 3 - Compartiment de croissance  
 Ratio de liquidité = Titres échangés / Volume des ordres de vente  
 : Progression de l'indice sectoriel : Stabilité de l'indice sectoriel : Recul de l'indice sectorie

MARCHE DES OBLIGATIONS

Symbole	Titre	Valeur nominale	Cours Précédent	Cours du jour	Cours Référence	Séance de cotation		Coupon couru	Coupon d'intérêt		Type Amort	
						Volume	Valeur	Période Montant net Eché.				
<b>OBLIGATIONS D'ETAT</b>												
EOM.01	ETAT DU MALI 6.20% 2016-2023	1 665	1 665	NC	1 665			14,42	A	103,23	23-mai-23	ACD
EOM.02	Etat du Mali 6.50% 2017-2024	4 000	4 000	NC	3 999.60			59,84	A	260,00	20-avr.-23	AC
EOM.03	ETAT DU MALI 6,50 % 2018-2025	8 000	8 000	NC	8 000			500,41	A	650,00	5-oct.-22	AC
EOM.04	ETAT DU MALI 6,50% 2019-2027	10 000	10 000	NC	10 000			1,78	A	650,00	12-juil.-23	AC
EOM.05	ETAT DU MALI 6,50% 2020-2028	10 000	10 000	NC	10 000			192,33	A	650,00	27-mars-23	ACD
EOM.06	ETAT DU MALI 6,50% 2020-2027	10 000	10 700	NC	10 700			400,68	A	650,00	30-nov.-22	AC
EOM.07	ETAT DU MALI 6.50% 2021-2031	10 000	10 000	NC	10 000			156,71	A	650,00	16-avr.-23	AC
EOS.05	ETAT SENEGAL 6.50% 2013-2023	10 000	10 000	NC	10 000			296,27	S	325,00	29-juil.-22	ACD
EOS.07	ETAT SENEGAL 6.30% 2015-2025	10 000	10 700	NC	10 700			84,58	S	317,59	25-nov.-22	ACD
TPBF.010	TPBF 6,50% 2020 - 2028	10 000	10 700	NC	10 700			203,13	S	325,00	20-sept.-22	ACD
TPBF.011	TPBF 6,50 % 2020-2028	10 000	10 000	10 000	10 000	50	500 000	7,07	S	325,00	9-janv.-23	ACD
TPBF.012	TPBF 6.50% 2021-2031	10 000	10 700	NC	10 700			194,29	S	325,00	25-sept.-22	ACD
TPBF.013	TPBF 6,50 % 2021 - 2031	10 000	10 500	NC	10 500			12,36	S	325,00	6-janv.-23	ACD
TPBF.04	TPBF 6.50% 2017-2027	10 000	10 500	NC	10 500			290,28	S	322,33	31-juil.-22	ACD
TPBF.05	TPBF 6,50% 2017-2024	10 000	10 700	NC	10 700			24,86	S	325,00	29-déc.-22	ACD
TPBF.06	TPBF 6.50% 2018-2025	10 000	10 700	NC	10 700			67,30	S	324,11	5-déc.-22	ACD
TPBF.07	TPBF 6,50% 2018- 2025	10 000	10 000	NC	10 000			104,21	S	325,00	15-nov.-22	AC
TPBF.08	TPBF 6,50% 2019-2027	10 000	10 500	NC	10 500			121,10	S	327,67	6-nov.-22	ACD
TPBF.09	TPBF 6,50% 2019 - 2027	10 000	10 700	NC	10 700			170,49	S	325,00	8-oct.-22	ACD
TPBJ.03	TPBJ 6,50% 2020-2028	10 000	10 000	NC	10 000			573,42	A	650,00	25-août-22	AC
TPBJ.04	TPBJ 5,50 % 2022-2037	10 000	10 000	NC	10 000			201,92	A	550,00	1-mars-23	AC
TPBJ.05	TPBJ 5,85 % 2022-2042	10 000	10 000	NC	10 000			214,77	A	585,00	1-mars-23	ACD
TPCI.017	TPCI 3% 2014-2024	10 000	10 000	NC	10 000			19,67	S	150,00	19-déc.-22	ACD
TPCI.019	TPCI 5.99% 2015-2025	10 000	10 000	NC	10 000			98,47	A	599,00	14-mai-23	ACD
TPCI.020	TPCI 5.85% 2015-2022	10 000	10 000	NC	10 000			158,24	S	292,50	5-oct.-22	ACD
TPCI.021	TPCI 6% 2016-2028	10 000	10 700	NC	10 700			157,81	A	600,00	8-avr.-23	ACD
TPCI.022	TPCI 5.90% 2016 - 2026	10 000	10 000	NC	10 000			45,26	A	590,00	15-juin-23	ACD
TPCI.023	TPCI 5.90% 2016-2026	10 000	10 215	NC	10 215			384,71	A	590,00	17-nov.-22	ACD
TPCI.024	TPCI 6.25% 2017-2029	10 000	10 700	NC	10 700			177,60	S	312,50	30-sept.-22	ACD
TPCI.025	TPCI 5,95% 2017-2024 A	10 000	10 000	NC	10 000			130,05	S	297,50	24-oct.-22	ACD
TPCI.026	TPCI 5,95% 2017-2024 B	10 000	10 100	NC	10 100			103,48	S	297,50	10-nov.-22	ACD
TPCI.027	TPCI 6% 2017-2025	10 000	10 250	NC	10 250			22,95	S	300,00	29-déc.-22	ACD
TPCI.028	TPCI 6% 2018 - 2026	10 000	10 700	NC	10 700			567,12	A	600,00	2-août-22	ACD
TPCI.029	TPCI 6% 2018-2026	10 000	10 000	NC	10 000			438,90	A	600,00	19-oct.-22	ACD
TPCI.030	TPCI 5,95% 2018-2025	7 000	7 105	NC	7 105			34,23	S	208,82	13-déc.-22	ACD
TPCI.031	TPCI 5,75% 2019 - 2026	10 000	10 230	NC	10 230			36,23	A	575,00	20-juin-23	ACD
TPCI.032	TPCI 2,23% 2019-2026	10 000		NC				14,05	A	223,00	20-juin-23	ACD
TPCI.033	TPCI 5.75% 2019-2026	8 000	8 560	NC	8 560			144,93	A	460,00	20-mars-23	ACD
TPCI.034	TPCI 6% 2019-2029	8 750	8 750	NC	8 750			165,41	A	525,00	20-mars-23	ACD
TPCI.035	TPCI 5,75% 2019 -2026	10 000	10 150	NC	10 150			3,15	A	575,00	11-juil.-23	ACD
TPCI.036	TPCI 5,75% 2019- 2026	10 000	10 180	NC	10 180			513,56	A	575,00	21-août-22	ACD
TPCI.037	TPCI 5,80% 2019-2026	10 000	10 290	NC	10 290			351,18	A	580,00	4-déc.-22	ACD
TPCI.038	TPCI 5,75% 2019-2026	10 000	10 000	NC	10 000			348,15	A	575,00	4-déc.-22	ACD
TPCI.039	TPCI 5,75% 2019 - 2026	10 000	10 700	NC	10 700			423,77	A	575,00	17-oct.-22	ACD
TPCI.040	TPCI 5,75% 2019-2026	10 000	10 200	NC	10 200			289,86	A	575,00	10-janv.-23	ACD
TPCI.041	TPCI 5,80% 2020-2027	10 000	10 700	NC	10 700			214,52	A	580,00	28-févr.-23	ACD
TPCI.042	TPCI 5,90% 2020-2030	10 000	10 500	NC	10 500			218,22	A	590,00	28-févr.-23	ACD
TPCI.043	TPCI 5,90% 2020 - 2030	10 000	10 000	10 000	10 000	9	90 000	130,93	A	590,00	23-avr.-23	ACD
TPCI.044	TPCI 5,80% 2020 - 2027	10 000	10 075	NC	10 075			128,71	A	580,00	23-avr.-23	ACD
TPCI.045	TPCI 5,80% 2020 -2027	10 000	10 000	NC	10 000			42,90	A	580,00	16-juin-23	ACD
TPCI.046	TPCI 5,90% 2020 - 2030	10 000	10 000	NC	10 000			43,64	A	590,00	16-juin-23	ACD
TPCI.047	TPCI 5,80% 2020 - 2027	10 000	10 250	NC	10 250			42,90	A	580,00	16-juin-23	ACD
TPCI.048	TPCI 5,80% 2020- 2027	10 000	10 000	NC	10 000			554,58	A	580,00	29-juil.-22	ACD
TPCI.049	TPCI 5,90% 2020- 2030	10 000	10 085	NC	10 085			564,14	A	590,00	29-juil.-22	ACD
TPCI.050	TPCI 5,90% 2020-2030	10 000	10 000	NC	10 000			515,64	A	590,00	28-août-22	ACD
TPCI.051	TPCI 5,80% 2020-2027	10 000	10 100	NC	10 100			451,29	A	580,00	2-oct.-22	ACD
TPCI.052	TPCI 5,90 % 2020-2030	10 000	10 150	10 150	10 150	40 005	396 050 750	459,07	A	590,00	2-oct.-22	ACD
TPCI.053	TPCI 5,80% 2020-2027	10 000	10 600	NC	10 600			409,97	A	580,00	28-oct.-22	ACD
TPCI.054	TPCI 5,90% 2020-2030	10 000	10 300	NC	10 300			417,04	A	590,00	28-oct.-22	ACD
TPCI.055	TPCI 5,80% 2020 -2027	10 000	10 500	NC	10 500			319,40	A	580,00	24-déc.-22	ACD

mercredi 13 juillet 2022

TPCI.056	TPCI 5,90% 2020- 2030	10 000	10 700	NC	10 700		324,90	A	590,00	24-déc.-22	ACD
TPCI.057	TPCI 5,80% 2020-2027	10 000	10 000	NC	10 000		373,42	A	580,00	20-nov.-22	ACD
TPCI.058	TPCI 5,80% 2021-2028	10 000	10 400	NC	10 400		200,22	A	580,00	9-mars-23	ACD
TPCI.059	TPCI 5,90% 2021-2031	10 000	10 500	NC	10 500		203,67	A	590,00	9-mars-23	ACD
TPCI.060	TPCI 5,80% 2021-2028	10 000	10 000	NC	10 000		676,93	A	580,00	13-mai-22	ACD
TPCI.061	TPCI 5,90% 2021-2031	10 000	10 050	NC	10 050		688,60	A	590,00	13-mai-22	ACD
TPCI.062	TPCI 5,80 % 2021 -2028	10 000	10 700	NC	10 700		600,66	A	580,00	30-juin-22	ACD
TPCI.063	TPCI 5,90% 2021 -2031	10 000	10 000	NC	10 000		615,23	A	590,00	30-juin-22	ACD
TPCI.064	TPCI 5,80 % 2021 - 2028	10 000	10 180	NC	10 180		525,97	A	580,00	16-août-22	ACD
TPCI.065	TPCI 5,90% 2021-2031	10 000	10 500	NC	10 500		462,30	A	590,00	30-sept.-22	ACD
TPCI.066	TPCI 5,90% 2021-2031	10 000	10 000	NC	10 000		404,11	A	590,00	5-nov.-22	ACD
TPCI.067	TPCI 5,90 % 2021-2036	10 000	10 100	NC	10 100		337,84	A	590,00	16-déc.-22	ACD
TPCI.068	TPCI 5,90 % 2022-2037	10 000	10 700	NC	10 700		261,86	A	590,00	1-févr.-23	ACD
TPCI.069	TPCI 5,75 % 2022-2037	10 000	10 200	NC	10 200		178,01	A	575,00	22-mars-23	ACD
TPCI.070	TPCI 5,75 % 2022-2037	10 000	10 000	NC	10 000		118,15	A	575,00	29-avr.-23	ACD
TPNE.01	TRESOR PUBLIC DU NIGER 6,50% 2019-2026	10 000	10 700	NC	10 700		190,55	A	650,00	28-mars-23	ACD
TPNE.02	TRESOR PUBLIC DU NIGER 6,50% 2019 - 2026	10 000	10 700	NC	10 700		616,16	A	650,00	1-août-22	ACD
TPNE.03	TRESOR PUBLIC DU NIGER 6,5% 2020-2027	10 000	10 700	NC	10 700		617,95	A	650,00	31-juil.-22	ACD
TPNE.04	TRESOR PUBLIC DU NIGER 6,30% 2021-2031	10 000	10 700	NC	10 700		557,51	A	630,00	24-août-22	ACD
<b>TOTAL</b>						40 064	396 640 750				

**OBLIGATIONS REGIONALES**

BIDC.04	BIDC-EBID 6.10% 2017-2027	6 250	6 688	NC	6 687.50		28,20	A	381,25	16-juin-23	ACD
BIDC.05	BIDC-EBID 6,40% 2019-2026	10 000	10 700	NC	10 700		1,74	S	320,00	12-janv.-23	ACD
BIDC.06	BIDC-EBID 6,50 % 2021-2028	10 000	10 700	NC	10 700		99,73	S	327,67	18-nov.-22	ACD
CRRH.01	CRRH-UEMOA 6.10% 2012-2022	10 000	9 925	NC	9 925		252,76	S	305,00	13-août-22	AC
CRRH.02	CRRH-UEMOA 6.10% 2012-2024	10 000	10 000	NC	10 000		298,26	S	305,00	17-juil.-22	AC
CRRH.03	CRRH-UEMOA 6% 2013-2023	10 000	10 000	NC	10 000		127,87	S	300,00	26-oct.-22	AC
CRRH.04	CRRH-UEMOA 6% 2014-2024	10 000	9 975	NC	9 975		21,31	S	300,00	30-déc.-22	AC
CRRH.05	CRRH-UEMOA 5.85% 2015-2025	10 000	10 000	NC	10 000		14,42	S	294,90	4-janv.-23	AC
CRRH.06	CRRH-UEMOA 5.85% 2016-2026	10 000	10 230	NC	10 230		15,90	S	292,50	3-janv.-23	ACD
CRRH.07	CRRH-UEMOA 5.95% 2017-2029	6 250	6 250	NC	6 250		57,60	S	185,94	17-nov.-22	AC
CRRH.08	CRRH-UEMOA 5.95% 2018-2030	7 083	7 083	NC	7 083.33		25,33	S	210,73	21-déc.-22	AC
CRRH.09	CRRH-UEMOA 6.05% 2018-2033	7 667	7 667	NC	7 667		27,88	S	231,92	21-déc.-22	AC
<b>TOTAL</b>						0	0				

**OBLIGATIONS PRIVEES**

BHSN.01	DIASPORA BONDS BHS 6,25% 2019-	10 000	10 700	NC	10 700		5,14	S	315,07	10-janv.-23	ACD	
FNSBC.01	FCTC NSIA BANQUE 7 % 2020-2025	6 111	6 111	6 111	6 111.11	18	110 000	30,76	T	104,81	16-sept.-22	ACD
FTIMC.01	FCTC TEYLIMOM IMMO 7 % 2021-2028	10 000	10 200	NC	10 200		236,74	T	171,50	8-juin-22	ACD	
ORGT.02	ORAGROUP SA 7,15% 2021-2028	10 000	10 400	10 400	10 400	35	352 000	304,75	S	715,00	26-oct.-22	ACD
PADS.03	PAD 6,60% 2020-2027	10 000	10 200	NC	10 200		153,28	S	330,00	19-oct.-22	ACD	
SNLC.01	SENELEC 6,50% 2018-2025	6 000	6 420	NC	6 420		114,46	S	195,00	27-sept.-22	AC	
SNTS.02	SONATEL 6,50% 2020-2027	10 000	10 300	NC	10 300		297,97	S	302,99	16-juil.-22	ACD	
<b>TOTAL</b>						53	462 000					

**SUKUK ET TITRES ASSIMILES**

SUKCI.S2	SUKUK CI 5.75% 2016-2023	10 000	10 600	NC	10 600		204,44	S	293,89	7-sept.-22	ACD
SUKSN.S2	SUKUK SN 6% 2016-2026	10 000	10 600	NC	10 600		280,00	S	301,67	26-juil.-22	ACD
SUKTG.S1	SUKUK TG 6.5% 2016-2026	10 000	10 700	NC	10 700		299,96	S	371,86	17-août-22	ACD
<b>TOTAL</b>						0	0				

**TOTAL - Marché des obligations**

40 117 397 102 750

Légende :  
 (#) (\*) Ex-Coupon couru (##)Cours de référence amorti / Coupon couru Ex-c (#)Ex-marge de profits  
 Cours du jour: Ouv: Ouverture Clôt.: Clôture Moy.: Moyen  
 Type Amort: Type d'Amortissement IF: In Fine AC: Amortissement Constant AD: Amortissement Dégressif AC: Amortissement Constant Différé  
 Période: Périodicité de paiement des coupons A: Annuelle S: Semestrielle T: Trimestrielle  
 Eché.: Échéance de paiement des intérêts  
 Mentions: NC: Non Coté Ex-c: Ex-coupon ou Ex-droit SP: Suspendu

## INFORMATIONS

### OPERATIONS EN COURS

Emetteur	Opération
SITAB	Païement de dividendes de 445,117 F CFA net par action, le 21/07/2022
SOGB	Païement de dividendes de 541,80 F CFA net par action, le 21/07/2022
TOTAL SENEGAL S.A.	Païement de dividendes de 187,3 F CFA net par action, le 22/07/2022
CIE CI	Païement de dividendes de 153,161 F CFA net par action, le 25/07/2022
BICI CI	Païement de dividendes de 518 F CFA net par action, le 15/07/2022
SETAO CI	Païement de dividendes de 66,15 F CFA net par action, le 18/07/2022

### AVIS

Entité	N°	Nature	Objet
BRVM	136-2022	Païement Intérêts et remboursement	Païement des intérêts semestriels et remboursement partiel du capital - ETAT DU SENEGAL 6,50 % 2013-2023
BRVM	137-2022	Transaction Sur Dossier	Transaction Sur Dossier
DC/BR	139 - 2022	Païement Intérêts et remboursement	Païement des intérêts annuels et remboursement partiel du capital - TPNE 6,50 % 2019-2026 B
DC/BR	140 - 2022	Païement Intérêts	Païement des intérêts annuels - TPNE 6,50 % 2020-2027

### COMMUNIQUES

Emetteur	N°	Nature	Objet
----------	----	--------	-------

**QUANTITES RESIDUELLES**

**MARCHE DES ACTIONS**

Symbole	Titre	Quantité résiduelle à l'achat	Cours Achat / Vente			Quantité résiduelle à la vente	Cours de Référence
ABJC	SERVAIR ABIDJAN CI	30	1,650	/	1,675	97	1 670
BICC	BICI CI	500	6,200	/	6,300	125	6 300
BNBC	BERNABE CI	129	2,305	/	2,340	111	2 305
BOAB	BANK OF AFRICA BN	3 919	6,130	/	6,195	147	6 130
BOABF	BANK OF AFRICA BF	32	5,670	/	5,830	140	5 840
BOAC	BANK OF AFRICA CI	2 910	4,950	/	5,000	69	4 950
BOAM	BANK OF AFRICA ML	410	1,815	/	1,840	329	1 840
BOAN	BANK OF AFRICA NG	74	6,200	/	6,300	125	6 200
BOAS	BANK OF AFRICA SENEGAL	310	2,450	/	2,475	318	2 450
CABC	SICABLE CI	1 946	1,160	/	1,170	30	1 160
CBIBF	CORIS BANK INTERNATIONAL	96	8,895	/	8,900	260	8 900
CFAC	CFAO MOTORS CI	1 055	850	/	860	860	850
CIEC	CIE CI	24	2,275	/	2,295	1 059	2 295
ECOC	ECOBANK COTE D'IVOIRE	141	4,300	/	4,445	1 912	4 445
ETIT	ECOBANK TRANS. INCORP. TG	1 046 493	16	/	17	939 662	16
FTSC	FILTISAC CI	337	1,320	/	1,345	9 267	1 320
NEIC	NEI-CEDA CI	367	625	/	640	7	640
NSBC	NSIA BANQUE COTE D'IVOIRE	117	5,580	/	5,590	247	5 580
NTLC	NESTLE CI	406	6,900	/	7,000	908	7 000
ONTBF	ONATEL BF	32	3,845	/	3,850	600	3 850
ORGT	ORAGROUP TOGO	82	3,460	/	3,495	300	3 500
PALC	PALM CI	30	12,100	/	12,200	213	12 100
PRSC	TRACTAFRIC MOTORS CI	6	3,550	/	3,750	300	3 750
SAFC	SAFCA CI	100	910	/	980	990	980
SCRC	SUCRIVOIRE	3 204	1,005	/	1,050	14	1 050
SDCC	SODE CI	2	5,250	/	5,295	236	5 150
SDSC	BOLLORE	25	1,660	/	1,710	618	1 710
SEMC	CROWN SIEM CI	488	670	/	675	12	670
SGBC	SOCIETE GENERALE COTE D'IVOIRE	114	14,505	/	14,700	337	14 700
SHEC	VIVO ENERGY CI	934	850	/	860	81	860
SIBC	SOCIETE IVOIRIENNE DE BANQUE	97	4,275	/	4,300	1 073	4 300
SICC	SICOR CI	1	12,355	/			10 640
SIVC	AIR LIQUIDE CI	489	830	/	835	170	830
SLBC	SOLIBRA CI	1	150,005	/	159,900	1	150 000
SMBC	SMB CI	33	7,400	/	7,440	1 965	7 440
SNTS	SONATEL SN	3	14,450	/	14,490	1 695	14 450
SOGC	SOGB CI	486	6,455	/	6,490	21	6 500
SPHC	SAPH CI	30	6,080	/	6,250	1 120	6 250
STAC	SETAO CI	70	1,385	/	1,495	189	1 495
STBC	SITAB CI	10	5,900	/	6,375	633	5 950
SVOC	MOVIS CI			/			2 395
TTLC	TOTAL CI	1	2,100	/	2,200	156	2 150
TTLS	TOTAL SN	736	2,490	/	2,500	194	2 490
TTRC	TRITURAF CI-Ste en Liquidation			/			490
UNLC	UNILEVER CI	2	5,010	/			5 010
UNXC	UNIWAX CI	101	1,340	/	1,345	634	1 345



**QUANTITES RESIDUELLES****MARCHE DES DROITS**

Symbole	Titre	Quantité résiduelle à l'achat	Cours Achat / Vente	Quantité résiduelle à la vente	Cours de Référence
---------	-------	-------------------------------	---------------------	--------------------------------	--------------------

**TROISIEME COMPARTIMENT - BRVM PETITES CAPITALISATIONS**

Symbole	Titre	Quantité résiduelle à l'achat	Cours Achat / Vente	Quantité résiduelle à la vente	Cours de Référence
---------	-------	-------------------------------	---------------------	--------------------------------	--------------------

**QUANTITES RESIDUELLES**

**MARCHE DES OBLIGATIONS**

Symbole	Titre	Quantité résiduelle à l'achat	Cours Achat / Vente	Quantité résiduelle à la vente	Cours de Référence
BHSN.O1	DIASPORA BONDS BHS 6,25% 2019-		/ 10,700	278	10 700
FNSBC.O1	FCTC NSIA BANQUE 7 % 2020-2025	18	6,111.11 /		6 111
FTIMC.O1	FCTC TEYLIOM IMMO 7 % 2021-2028		/ 10,200	75	10 200
ORGT.O2	ORAGROUP SA 7,15% 2021-2028	970	10,000 / 10,400	5 280	10 400
PADS.O3	PAD 6,60% 2020-2027	172	10,200 / 10,400	670	10 200
SNLC.O1	SENELEC 6,50% 2018-2025		/		6 420
SNTS.O2	SONATEL 6,50% 2020-2027	100	10,000 / 10,300	995	10 300
EOM.O1	ETAT DU MALI 6.20% 2016-2023		/		1 665
EOM.O2	Etat du Mali 6.50% 2017-2024		/ 4,000	42	4 000
EOM.O3	ETAT DU MALI 6,50 % 2018-2025		/		8 000
EOM.O4	ETAT DU MALI 6,50% 2019-2027		/		10 000
EOM.O5	ETAT DU MALI 6,50% 2020-2028		/		10 000
EOM.O6	ETAT DU MALI 6,50% 2020-2027		/		10 700
TPNE.O4	TRESOR PUBLIC DU NIGER 6,30% 2021-2031		/ 10,700	1 935	10 700
TPCI.O68	TPCI 5,90 % 2022-2037		/ 10,700	1 954	10 700
TPCI.O69	TPCI 5,75 % 2022-2037		/ 10,200	9 995	10 200
TPCI.O70	TPCI 5,75 % 2022-2037		/		10 000
TPNE.O1	TRESOR PUBLIC DU NIGER 6,50% 2019-2026		/		10 700
TPNE.O2	TRESOR PUBLIC DU NIGER 6,50% 2019 - 2026		/ 10,700	1 995	10 700
TPNE.O3	TRESOR PUBLIC DU NIGER 6,5% 2020-2027		/ 10,700	50	10 700
TPCI.O62	TPCI 5,80 % 2021 -2028		/		10 700
TPCI.O63	TPCI 5,90% 2021 -2031		/		10 000
TPCI.O64	TPCI 5,80 % 2021 - 2028		/		10 180
TPCI.O65	TPCI 5,90% 2021-2031		/		10 500
TPCI.O66	TPCI 5,90% 2021-2031		/		10 000
TPCI.O67	TPCI 5,90 % 2021-2036		/		10 100
TPCI.O56	TPCI 5,90% 2020- 2030		/		10 700
TPCI.O57	TPCI 5,80% 2020-2027		/		10 000
TPCI.O58	TPCI 5,80% 2021-2028		/		10 400
TPCI.O59	TPCI 5,90% 2021-2031		/		10 500
TPCI.O60	TPCI 5,80% 2021-2028		/		10 000
TPCI.O61	TPCI 5,90% 2021-2031		/		10 050
TPCI.O50	TPCI 5,90% 2020-2030		/		10 000
TPCI.O51	TPCI 5,80% 2020-2027		/		10 100
TPCI.O52	TPCI 5,90 % 2020-2030		/ 10,150	4 990	10 150
TPCI.O53	TPCI 5,80% 2020-2027		/		10 600
TPCI.O54	TPCI 5,90% 2020-2030		/		10 300
TPCI.O55	TPCI 5,80% 2020 -2027		/		10 500
TPCI.O44	TPCI 5,80% 2020 - 2027		/		10 075
TPCI.O45	TPCI 5,80% 2020 -2027		/		10 000
TPCI.O46	TPCI 5,90% 2020 - 2030		/ 10,000	2 860	10 000
TPCI.O47	TPCI 5,80% 2020 - 2027		/		10 250
TPCI.O48	TPCI 5,80% 2020- 2027		/		10 000
TPCI.O49	TPCI 5,90% 2020- 2030		/		10 085
TPCI.O38	TPCI 5,75% 2019-2026		/ 10,150	16 997	10 000
TPCI.O39	TPCI 5,75% 2019 - 2026		/		10 700
TPCI.O40	TPCI 5,75% 2019-2026		/		10 200
TPCI.O41	TPCI 5,80% 2020-2027		/		10 700
TPCI.O42	TPCI 5,90% 2020-2030		/ 10,500	4 993	10 500

mercredi 13 juillet 2022

TPCI.043	TPCI 5,90% 2020 - 2030			/			10 000
TPCI.032	TPCI 2,23% 2019-2026			/			10 000
TPCI.033	TPCI 5.75% 2019-2026			/			8 560
TPCI.034	TPCI 6% 2019-2029			/			8 750
TPCI.035	TPCI 5,75% 2019 -2026			/			10 150
TPCI.036	TPCI 5,75% 2019- 2026			/			10 180
TPCI.037	TPCI 5,80% 2019-2026			/			10 290
TPCI.026	TPCI 5,95% 2017-2024 B			/			10 100
TPCI.027	TPCI 6% 2017-2025			/			10 250
TPCI.028	TPCI 6% 2018 - 2026			/	10,500	40	10 700
TPCI.029	TPCI 6% 2018-2026			/	10,000	15	10 000
TPCI.030	TPCI 5,95% 2018-2025			/			7 105
TPCI.031	TPCI 5,75% 2019 - 2026			/			10 230
TPCI.020	TPCI 5.85% 2015-2022			/			10 000
TPCI.021	TPCI 6% 2016-2028			/	10,700	1 973	10 700
TPCI.022	TPCI 5.90% 2016 - 2026			/			10 000
TPCI.023	TPCI 5.90% 2016-2026			/			10 215
TPCI.024	TPCI 6.25% 2017-2029			/			10 700
TPCI.025	TPCI 5,95% 2017-2024 A			/			10 000
TPBF.09	TPBF 6,50% 2019 - 2027			/			10 700
TPBJ.03	TPBJ 6,50% 2020-2028			/			10 000
TPBJ.04	TPBJ 5,50 % 2022-2037			/			10 000
TPBJ.05	TPBJ 5,85 % 2022-2042			/	10,100	777	10 000
TPCI.017	TPCI 3% 2014-2024			/			10 000
TPCI.019	TPCI 5.99% 2015-2025			/			10 000
TPBF.013	TPBF 6,50 % 2021 - 2031			/	10,500	5 072	10 500
TPBF.04	TPBF 6.50% 2017-2027			/	10,500	4 994	10 500
TPBF.05	TPBF 6,50% 2017-2024			/			10 700
TPBF.06	TPBF 6.50% 2018-2025			/	10,350	280	10 700
TPBF.07	TPBF 6,50% 2018- 2025			/			10 000
TPBF.08	TPBF 6,50% 2019-2027			/			10 500
EOM.07	ETAT DU MALI 6.50% 2021-2031			/			10 000
EOS.05	ETAT SENEGAL 6.50% 2013-2023			/			10 000
EOS.07	ETAT SENEGAL 6.30% 2015-2025			/	10,000	39	10 700
TPBF.010	TPBF 6,50% 2020 - 2028	100	9,950	/			10 700
TPBF.011	TPBF 6,50 % 2020-2028			/			10 000
TPBF.012	TPBF 6.50% 2021-2031			/			10 700
BIDC.04	BIDC-EBID 6.10% 2017-2027			/			6 688
BIDC.05	BIDC-EBID 6,40% 2019-2026			/			10 700
BIDC.06	BIDC-EBID 6,50 % 2021-2028			/			10 700
CRRH.01	CRRH-UEMOA 6.10% 2012-2022			/			9 925
CRRH.02	CRRH-UEMOA 6.10% 2012-2024			/			10 000
CRRH.03	CRRH-UEMOA 6% 2013-2023			/			10 000
CRRH.04	CRRH-UEMOA 6% 2014-2024			/			9 975
CRRH.05	CRRH-UEMOA 5.85% 2015-2025			/			10 000
CRRH.06	CRRH-UEMOA 5.85% 2016-2026			/			10 230
CRRH.07	CRRH-UEMOA 5.95% 2017-2029			/			6 250
CRRH.08	CRRH-UEMOA 5.95% 2018-2030			/			7 083
CRRH.09	CRRH-UEMOA 6.05% 2018-2033			/			7 667

## SUKUK ET TITRES ASSIMILES

Symbole	Titre	Quantité résiduelle à l'achat	Cours Achat / Vente	Quantité résiduelle à la vente	Cours de Référence
SUKCI.S2	SUKUK CI 5.75% 2016-2023		/		10 600
SUKSN.S2	SUKUK SN 6% 2016-2026		/		10 600



**CALENDRIER DES ASSEMBLEES GENERALES**

**ANNEE : 2022**

Société	Nature	Date	Heure	Lieu
AIR LIQUIDE CI	Ordinaire	12/07/2022	00:00:00	Salle de conférence de la CRRAE-UMOA
SERVAIR ABIDJAN CI	Ordinaire	06/07/2022	11:00:00	Salle JEWELS de la CGECI sis à la Maison de l'Entreprise au Plateau
UNIWAX CI	Ordinaire	30/06/2022	09:00:00	Espace Latrille Events, sis à Abidjan Cocody II-Plateaux (Carrefour Duncan)
TRACTAFRIC CI	Ordinaire	30/06/2022	10:00:00	à l'hôtel AZALAI ABIDJAN
CROWN SIEM CI	Ordinaire	29/06/2022	09:00:00	siège de la CGECI, sis à la Maison de l'Entreprise, au Plateau, à l'Angle du Boulevard de la République et de l'Avenue Lamblin
SITAB	Ordinaire	28/06/2022	10:00:00	la SALLE JEWELS de la CGECI (Plateau)
BICI CI	Ordinaire	23/06/2022	10:00:00	Maison de l'Entreprise (siège du Patronat Ivoirien), Abidjan-Plateau à l'Angle duBoulevard de la republique et de l'Avenue Lamblin
SUCRIVOIRE	Mixte	23/06/2022	09:30:00	VISIOCONFERENCE
SMB	Ordinaire	21/06/2022	09:30:00	amphithéâtre de la CGECI sis Abidjan-Plateau, à l'Angle du Boulevard de la République et de l'Avenue Lamblin
SODECI	Ordinaire	21/06/2022	14:00:00	VISIOCONFERENCE
PALM CI	Mixte	21/06/2022	09:30:00	VISIOCONFERENCE
CFAO MOTORS CI	Ordinaire	21/06/2022	09:00:00	siège social sis Abidjan, 117, Boulevard de Marseille
SMB	Ordinaire	21/06/2022	09:30:00	amphithéâtre de la CGECI sis Abidjan-Plateau, à l'Angle du Boulevard de la République et de l'Avenue Lamblin
SOLIBRA	Ordinaire	20/06/2022	09:00:00	espace CRISTAL 8, rue du Chevalier de Clieu Zone 4 C "Salle PLATINUM" Abidjan
CIE CI	Ordinaire	20/06/2022	08:30:00	VISIOCONFERENCE
TOTAL SENEGAL S.A.	Ordinaire	17/06/2022	10:00:00	Hôtel PULLMAN DAKAR TERANGA et par visio-conférence
FILTISAC CI	Ordinaire	16/06/2022	09:00:00	Immeuble CRRAE-UMOA sis à Abidjan Plateau (RCI)
FILTISAC CI	Ordinaire	16/06/2022	10:00:00	Immeuble CRRAE-UEMOA sis à Abidjan Plateau
TOTAL	Ordinaire	16/06/2022	10:00:00	l'Hôtel Radisson Blu, sis à Abidjan Port- Bouët, route de l'Aéroport International Félix Houphouët Boigny
SOGB	Ordinaire	15/06/2022	11:00:00	Immeuble CRRAE-UEMOA sis à Abidjan Plateau
BERNABE CI	Ordinaire	15/06/2022	10:00:00	Salle Gewels du patronat Ivoirien (CGECI) sis à Abidjan plateau, immeuble MDE 01 BP 8666 ABIDJAN
SETAO CI	Ordinaire	15/06/2022	10:00:00	Hôtel TIAMA, à ABIDJAN-Plateau
SAPH CI	Mixte	13/06/2022	09:30:00	VISIOCONFERENCE
NEI-CEDA CI	Ordinaire	10/06/2022	10:00:00	Hôtel TIAMA, à ABIDJAN-Plateau
NSBC	Ordinaire	07/06/2022	10:30:00	Espace Latrille Events, situé à Abidjan- Cocody, Deux-plateaux
BOLLORE TRANSPORT & LOGISTICS	Ordinaire	31/05/2022	10:00:00	salle Kodjo EBOUCLE du palais de la culture sis à Treichville, Avenue Christiani à Abidjan.
SAFCA CI	Mixte	27/05/2022	10:00:00	Abidjan, 1 Rue des Carrosiers, Zone 3 C (Face de SOCOCE Treichville)
ORAGROUP	Mixte	25/05/2022	10:00:00	l'Hôtel 2 Février de LOME
ECOBANK TG	Ordinaire	25/05/2022	10:00:00	Salle des Fêtes du Sofitel Abidjan Hôtel Ivoire - Côte d'Ivoire
NESTLE CI	Ordinaire	20/05/2022	10:00:00	VISIOCONFERENCE
SIB	Ordinaire	18/05/2022	09:00:00	Maison de l'Entreprise (siège du Patronat Ivoirien), Abidjan-Plateau à l'Angle duBoulevard de la republique et de l'Avenue Lamblin
ONATEL BF	Ordinaire	12/05/2022	10:30:00	ROYAL BEACH HÔTEL, OUAGADOUGOU-BURKINA FASO
SGB CI	Ordinaire	06/05/2022	09:00:00	Espace Latrille Events, sis à Abidjan Commune de Cocody, aux Deux-Plateaux Boulevard Latrille
SONATEL	Mixte	28/04/2022	10:00:00	VISIOCONFERENCE, dans ses locaux situés au Technopole à Dakar
BANK OF AFRICA SN	Ordinaire	15/04/2022	09:30:00	Immeuble Elan II au 2ème Etage, Almadies, Zone 12, Route de Ngor à Dakar
BANK OF AFRICA BN	Ordinaire	13/04/2022	10:00:00	Hôtel GOLDEN TULIP à Cotonou
SICABLE	Ordinaire	07/04/2022	10:00:00	Hôtel TIAMA, à ABIDJAN
CORIS BANK INTERNATIONAL	Ordinaire	07/04/2022	09:00:00	Hôtel SOPATEL Silmandé SA, à Ouagadougou
ECOBANK CI	Ordinaire	05/04/2022	10:00:00	l'Hôtel Radisson Blu, sis à Abidjan Port- Bouët, route de l'Aéroport International Félix Houphouët Boigny

**mercredi 13 juillet 2022**

BANK OF AFRICA ML	Ordinaire	05/04/2022	09:30:00	Siège de la banque à l'Immeuble BANK OF AFRICA, Avenue du Mali-Quartier ACI 2000
BANK OF AFRICA CI	Ordinaire	31/03/2022	10:00:00	Salle Jewels du patronat Ivoirien (CGECI) sis à Abidjan plateau, immeuble MDE 01 BP 8666 ABIDJAN
BANK OF AFRICA NG	Ordinaire	30/03/2022	10:00:00	Centre de Formation de la BOA-NIGER (BOA-Siège)
BANK OF AFRICA BF	Ordinaire	29/03/2022	10:00:00	Salle LAICO HOTEL OUAGA 2000

# L'actualité de la BRVM sur nos plateformes digitales

## Infos BRVM

Pour recevoir les informations boursières par SMS, souscrivez :



Côte d'Ivoire : \*430#  
Bénin : \*430\*15#



Côte d'Ivoire : #139#  
Burkina Faso : \*310#



Côte d'Ivoire : \*431#  
Niger : \*512\*9#  
Togo : \*310#

## Site web

[www.brvm.org](http://www.brvm.org)

## Application Mobile

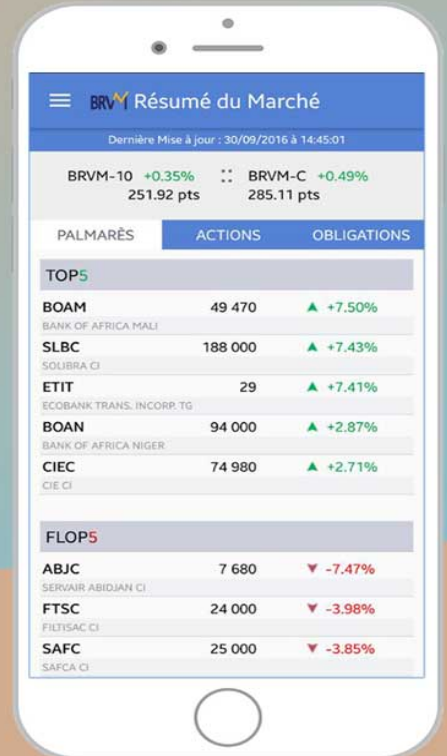

Disponible sur  
 Google play  
Disponible sur  
 App Store



Nous suivre sur :



# AVIS N° 136 - 2022 / BRVM / DG

-----

## ETAT DU SENEGAL 6,50 % 2013-2023

-----

### Paiement des intérêts semestriels et remboursement partiel du capital

La Bourse Régionale des Valeurs Mobilières (BRVM) porte à la connaissance du public et des intervenants du marché que l'ETAT DU SENEGAL procédera, le **29 juillet 2022**, au paiement des intérêts semestriels et au remboursement partiel du capital de son emprunt obligataire dénommé "ETAT DU SENEGAL 6,50 % 2013-2023".

La fermeture des registres étant fixée au vendredi 29 juillet 2022, ledit titre (symbole : EOS.O5) cotera **ex-coupon d'intérêts à partir du mercredi 27 juillet 2022**.

Pour toute information complémentaire, veuillez contacter la SGI IMPAXIS SECURITIES, B.P. 45545 Dakar-Fann SENEGAL, Tél : (221) 33 869 31 40, Fax : (221) 33 864 53 41, [www.impaxis-securities.com](http://www.impaxis-securities.com).

Fait à Abidjan, le 13 juillet 2022

Pour le Directeur Général de la BRVM,  
Le Directeur du Département des  
Opérations et des Systèmes  
d'Information,  
Chargé de l'Intérim



Moussa DAVOU



# AVIS N° 137 - 2022 / BRVM / DG

-----

## Transaction Sur Dossier

-----

La Bourse Régionale des Valeurs Mobilières (BRVM) porte à la connaissance du public et des intervenants du marché qu'une (1) Transaction Sur Dossier a été réalisée ce mercredi 13 juillet 2022.

Elle a porté sur un total de 140 actions SONATEL SN au prix unitaire de 5 FCFA, soit une valeur totale de 700 FCFA.

Pour toute information complémentaire concernant cet avis, veuillez contacter la BRVM à son siège ou les Antennes Nationales de Bourse établies dans chaque pays membre de l'UEMOA.

Fait à Abidjan, le 13 juillet 2022

**Pour le Directeur Général de la BRVM,  
Le Directeur du Département des  
Opérations et des Systèmes  
d'Information,  
Chargé de l'Intérim**



**Moussa DAVOU**

**AVIS N° 139-2022 / DC/BR / DG****TPNE 6,50% 2019-2026 B****Paiement des intérêts annuels et  
Remboursement partiel du capital**

Le Dépositaire Central / Banque de Règlement porte à la connaissance des teneurs de compte conservateurs, que la Direction Générale du Trésor et de la Comptabilité Publique du Niger procédera, le 01 août 2022, au paiement des intérêts annuels et au remboursement partiel du capital de l'emprunt obligataire dénommé « TPNE 6,50% 2019-2026 » pour un montant total net d'impôt de **10 997 500 000 FCFA (Dix milliards neuf cent quatre-vingt-dix-sept millions cinq cent mille FCFA)**.

Pour toute information complémentaire, les intéressés sont priés de contacter le service financier de cette opération : SGI NIGER : 258B, rue du Grand Hôtel, BP 10812 Niamey-Niger, Tél : (+227) 20 73 78 18 ; Fax : (+227) 20 73 78 16.

Fait à Abidjan, le 12 juillet 2022

Pour le Directeur Général du DC/BR,  
le Directeur du Département Des  
Opérations du Dépositaire, Chargé de  
l'Intérim

  
Guimba SYLLA



**AVIS N° 140-2022 / DC/BR / DG****TPNE 6,50% 2020-2027****Paiement des intérêts annuels**

Le Dépositaire Central / Banque de Règlement porte à la connaissance des teneurs de compte conservateurs, que la Direction Générale du Trésor et de la Comptabilité Publique du Niger procédera, le 31 juillet 2022, au paiement des intérêts annuels de l'emprunt obligataire dénommé « TPNE 6,50% 2020-2027 » pour un montant total net d'impôt de **8 158 800 000 FCFA ( Huit milliards cent cinquante-huit millions huit cent mille FCFA).**

Pour toute information complémentaire, les intéressés sont priés de contacter le service financier de cette opération : SGI NIGER : 258B, rue du Grand Hôtel, BP 10812 Niamey-Niger, Tél : (+227) 20 73 78 18 ; Fax : (+227) 20 73 78 16.

Fait à Abidjan, le 12 juillet 2022

Pour le Directeur Général du DC/BR,  
le Directeur du Département Des  
Opérations du Dépositaire, Chargé de  
l'Intérim

  
Guimba SYLLA



06 JUILLET 2022

**CALENDRIER DE PAIEMENT DES DIVIDENDES**

ANNEE : 2022

Titres	Montant du dividende net par action en FCFA	Numéro de l'Avis	Date de publication de l'Avis au BOC	Ex-dividende	Date de paiement du dividende
				T-2	T
BOA COTE D'IVOIRE	374	050-2022 BRVMDG	06/04/2022	26/04/2022	28/04/2022
ECOBANK COTE D'IVOIRE	420,3	058-2022 BRVMDG	12/04/2022	26/04/2022	29/04/2022
BOA BURKINA FASO	448	060-2022 BRVMDG	12/04/2022	29/04/2022	04/05/2022
BOA NIGER	567,3	049-2022 BRVMDG	06/04/2022	10/05/2022	12/05/2022
SONATEL SN	1 400	070-2022 BRVMDG	29/04/2022	16/05/2022	18/05/2022
BOA BENIN	546	067-2022 BRVMDG	27/04/2022	23/05/2022	25/05/2022
BOA SENEGAL	161	061-2022 BRVMDG	20/04/2022	30/05/2022	01/06/2022
SOCIETE GENERALE CI	1 004,93	088-2022 BRVMDG	23/05/2022	08/06/2022	10/06/2022
ONATEL BF	416,5791	090-2022 BRVMDG	27/05/2022	13/06/2022	15/06/2022
ECOBANK TRANSNATIONAL INCORPORATED TG	0,16 cents de dollars	107-2022 BRVMDG	13/06/2022	16/06/2022	20/06/2022
BOLLORE TRANSPORT & LOGISTICS CI	130	100-2022 BRVMDG	07/06/2022	21/06/2022	23/06/2022
SIB CI	405	106-2022 BRVMDG	13/06/2022	28/06/2022	30/06/2022
CORIS BANK INTERNATIONAL BF	448	116-2022 BRVMDG	22/06/2022	04/07/2022	06/07/2022
BICI CI	518	120-2022 BRVMDG	27/06/2022	13/07/2022	15/07/2022
SETAO CI	66,15	113-2022 BRVMDG	17/06/2022	14/07/2022	18/07/2022
SOGB CI	541,80	126-2022 BRVMDG	06/07/2022	19/07/2022	21/07/2022
SITAB CI	445,117	127-2022 BRVMDG	06/07/2022	19/07/2022	21/07/2022
TOTAL SN	187,3	125-2022 BRVMDG	06/07/2022	20/07/2022	22/07/2022
CIE CI	153,161	123-2022 BRVMDG	01/07/2022	21/07/2022	25/07/2022

BULLETIN OFFICIEL

OPCVM: FONDS COMMUNS DE PLACEMENT ET SOCIÉTÉS D'INVESTISSEMENT A CAPITAL VARIABLE



mercredi 13 juillet 2022

Sociétés de gestion	Dépositaire	OPCVM	Catégorie	Origine	Valeur Liquidative						
					Précédente		Actuelle		Variation		
					Valeur	Date	Valeur	Date	Date	%	Précédent
<b>QUOTIDIENNES</b>											
AFRICABOURSE ASSET MANAGEMENT	AFRICABOURSE SA	FCP AAM CAPITAL SUR	M	5 000	7 803,57	11/07/2022	ND	ND	10/10/2012	-	-
		FCP AAM EPARGNE CROISSANCE	D	5 000	7 802,42	11/07/2022	ND	ND	19/11/2012	-	-
		FCP AAM OBLIGATIFS	OATC	5 000	8 408,89	11/07/2022	ND	ND	12/09/2012	-	-
AFRICAM SA	SBIF	FCP AAM EPARGNE ACTION	A	5 000	5 840,22	11/07/2022	ND	ND	16/01/2017	-	-
		FCP EXPANSIO	D	5 000	9 674,06	17/06/2022	ND	ND	01/01/2013	-	-
		FCP SECURITAS	OMLT	5 000	7 168,23	17/06/2022	ND	ND	01/01/2013	-	-
AFRICAINA DE GESTION D'ACTIFS	SGI AGI	FCP VALORIS	A	5 000	8 592,23	17/06/2022	ND	ND	01/01/2013	-	-
		FCP CAPITAL PLUS	D	1 000	1 262,25	11/07/2022	1 260,01	12/07/2022	11/03/2019	26,00%	-0,18%
		FCP CONFORT PLUS	OMLT	1 000	1 222,60	11/07/2022	1 222,56	12/07/2022	11/03/19	22,26%	-0,003%
ATLANTIC ASSET MANAGEMENT	ATLANTIQUE FINANCE	FCP ATLANTIQUE CROISSANCE	D	5 000	5 082,38	07/07/2022	ND	ND	30/05/2015	-	-
		FCP ATLANTIQUE LIQUIDITE	OCT	5 000	5 771,95	07/07/2022	ND	ND	12/07/2019	-	-
		FCP ATLANTIQUE ACTIONS	A	5 000	6 875,60	07/07/2022	ND	ND	25/10/2019	-	-
		FCP ATLANTIQUE SERENITE	OMLT	5 000	5 898,21	07/07/2022	ND	ND	12/07/2019	-	-
		FCP ATLANTIQUE HORIZON	D	5 000	6 689,48	07/07/2022	ND	ND	25/10/2019	-	-
		FCP ATLANTIQUE SECURITE	OMLT	5 000	6 266,92	07/07/2022	ND	ND	30/05/2015	-	-
BNI GESTION	BNI FINANCES	FCP CAPITAL CROISSANCE	D	10 000	ND	24/02/2022	ND	25/02/2022	-	-	
		OBLIG SECURITE	OMLT	10 000	9 405,56	25/02/2022	ND	ND	06/06/2014	-	-
		FCP DYNAMIC SAVINGS	A	10 000	ND	24/02/2022	ND	25/02/2022	-	-	
BOA ASSET MANAGEMENT	BOA CAPITAL SECURITIES	FCP Emergence	D	5 000	7 295,07	11/07/2022	ND	ND	Fev. 2010	-	-
		FCP Tresor Monea	OCT	25 000 000	35 780 063,56	11/07/2022	ND	ND	Dec. 2013	-	-
BRM ASSET MANAGEMENT	BRM	FCP "BRM DYNAMIQUE"	D	10 000	12 923,13	08/09/2014	ND	ND	12/03/2009	-	-
		FCP "BRM OBLIGATAIRE"	D	10 000	12 057,50	17/10/2014	ND	ND	12/03/2009	-	-
		FCP ACTIONS PHARMACIE	D	1 000	1 010,87	11/07/2022	1 010,77	12/07/2022	25/07/14	1,08%	-0,01%
		FCP AL BARAKA	A	1 000	1 152,48	11/07/2022	1 151,47	12/07/2022	01/03/17	15,15%	-0,09%
		FCP AL BARAKA 2	D	1 000	1 163,49	11/07/2022	1 163,48	12/07/2022	25/01/18	16,35%	0,00%
		FCP ASSUR SENEGAL	D	1000000	1 200 670,53	11/07/2022	1 200 192,92	12/07/2022	06/07/14	20,02%	-0,04%
		FCP PLACEMENT AVANTAGE	D	1 000	1 537,92	11/07/2022	1 537,97	12/07/2022	29/03/13	53,80%	0,00%
		FCP PLACEMENT CROISSANCE	A	1 000	1 337,00	11/07/2022	1 331,92	12/07/2022	29/03/13	33,19%	-0,38%
		FCP POSTEFINANCES HORIZON	D	1 000	1 890,86	11/07/2022	1 888,34	12/07/2022	27/06/09	88,83%	-0,13%
		FCP PLACEMENT QUETUDE	OMLT	1 000	1 531,64	11/07/2022	1 531,62	12/07/2022	29/03/13	53,16%	0,00%
CGF GESTION	CGF BOURSE	FCP LIQUIDITE-OPTIMUM	OMLT	10000	11 970,74	11/07/2022	11 970,37	12/07/2022	01/10/17	19,70%	-0,003%
		FCP BNDE VALEURS	A	1 000	1 169,33	11/07/2022	1 169,17	12/07/2022	02/09/16	16,92%	-0,014%
		FCP CORIS ACTIONS	A	5 000	7 075,19	11/07/2022	7 040,46	12/07/2022	11/11/2014	40,81%	-0,49%
CORIS ASSET MANAGEMENT	CORIS BOURSE	FCP ASSURANCES	OCT	5 000	5 348,15	11/07/2022	5 348,58	12/07/2022	22/11/2019	6,97%	0,01%
		FCP CORIS PERFORMANCE	D	5 000	7 315,36	11/07/2022	7 288,91	12/07/2022	11/11/2014	45,78%	-0,36%
		NSIA FONDS DIVERSIFIE	D	5 000	5 775,05	27/06/2022	ND	ND	03/12/2018	-	-
NSIA AM	UBA CI	AUREORE OPPORTUNITES	A	5 000	6 395,25	27/06/2022	ND	ND	08/03/2019	-	-
		FCP-1 OPTI PLACEMENT	A	5 000	19 463,74	23/06/2022	ND	ND	01/02/2002	-	-
OAM S.A	SGI TOGO	FCP-2 OPTI REVENU	OMLT	5 000	8 092,06	23/06/2022	ND	ND	01/02/2002	-	-
		FCP-3 OPTI CAPITAL	D	5 000	19 076,05	23/06/2022	ND	ND	24/01/2003	-	-
		FCP SOGEAVENIR	D	500	1 771,00	27/06/2022	ND	ND	01/10/2002	-	-
SOGESPAR	SOGEBOURSE	FCP SOGEDEFI	D	4 888	4 248,00	27/06/2022	ND	ND	23/12/2014	-	-
		FCP SOGEDYNAMIQUE	A	4 888	4 204,00	27/06/2022	ND	ND	23/12/2014	-	-
		FCP SOGELIQUID	M	10 000 000	10 844 569,00	27/06/2022	ND	ND	16/06/2020	-	-
		FCP SOGEPRIVILLEGE	D	4 888	4 255,00	27/06/2022	ND	ND	23/12/2014	-	-
		FCP SOGESECURITE	OMLT	4 888	5 323,00	27/06/2022	ND	ND	23/12/2014	-	-
		FCP SOGEVALOR	A	1 000	3 640,00	27/06/2022	ND	ND	04/06/2002	-	-
		FCP SOAGA EPARGNE ACTIVE	D	10 000	11 132,83	11/07/2022	11 105,55	12/07/2022	28/10/2016	11,06%	-0,25%
SOAGA-SA	SGI-BOA CAPITAL SECURITIES	SICAV Abdou DIOUF	D	10 000 000	14 797 642,28	11/07/2022	14 790 473,11	12/07/2022	01/12/2003	47,90%	-0,05%
		FCP SOAGA EPARGNE ACTIONS	A	5 000	9 101,69	11/07/2022	9 101,39	12/07/2022	11/03/2020	81,43%	-0,33%
		FCP SOAGA EPARGNE SERENITE	OMLT	10 000	13 972,21	11/07/2022	13 974,06	12/07/2022	28/10/2016	39,74%	0,01%
ENKO CAPITAL WEST AFRICA	SOCIETE GENERALE COTE D'IVOIRE	FCP ENKO CAPITAL GARANTI	D	10 000	13 461,43	11/07/2022	13 481,17	12/07/2022	21/09/2020	34,81%	0,15%
		FCP PATRIMOINE	OMLT	10 000	11 143,75	11/07/2022	11 145,10	12/07/2022	18/10/2020	11,45%	0,01%
		FCP ENKO CAPITAL OBLIGATIONS	OMLT	10 000	10 197,38	11/07/2022	10 198,02	12/07/2022	16/03/2021	1,98%	0,01%
SAPHIR ASSET MANAGEMENT	SGI BENIN	FCP SAPHIR DYNAMIQUE	D	5 000	5 531,68	11/07/2022	ND	ND	28/08/2017	-	-
		FCP SAPHIR QUETUDE	OMLT	5 000	6 036,45	11/07/2022	ND	ND	28/08/2017	-	-
WAFI CAPITAL S.A.	SGI AGI BENIN	SICAV WAFI CAPITAL	D	10 000	8 391,90	11/07/2022	8 397,76	12/07/2022	05/06/2020	-16,02%	0,07%
SGO MALI FINANCES	SGI MALI SA	FCP NYESIGUI	D	10 000	11 863,73	06/07/2022	ND	ND	01/07/2018	-	-
<b>HEBDOMADAIRES</b>											
BNI GESTION	BNI FINANCES	FCP INITIATIVES SOLIDARITE	D	5 000	4 170,58	31/12/2021	4 766,28	18/02/2022	22/05/2013	-4,67%	14,28%
		FCPE SODEFOR	D	2 500	5 972,42	31/12/2021	6 879,08	18/02/2022	18/12/2009	175,16%	15,18%
		FCP PAM ACTIONS	A	10 000	10 631,10	12/08/2021	10 765,75	19/08/2021	13/12/2017	7,66%	1,27%
PhoenixAfrica Asset Management	Phoenix Capital Management	FCP PAM DIVERSIFIE EQUILIBRE	D	10 000	11 764,03	12/08/2021	11 844,04	19/08/2021	13/12/2017	18,44%	0,68%
		FCP PAM DIVERSIFIE OBLIGATIONS	D	10 000	12 086,52	12/08/2021	12 097,52	19/08/2021	13/12/2017	20,98%	0,09%
		FCP Global Investors	D	25 000	29 599,30	30/06/2022	29 672,58	08/07/2022	Dec. 2012	18,69%	0,25%
BOA ASSET MANAGEMENT	BOA CAPITAL SECURITIES	FCP Boa Obligations	OMLT	10 000	12 161,75	30/06/2022	12 173,60	08/07/2022	Mars. 2017	21,74%	0,10%
		FCP Boa Actions	A	10 000	11 766,92	30/06/2022	11 755,73	08/07/2022	Julil. 2017	17,56%	-0,10%
		FCP Boa Rendement	OMLT	25 000 000	32 844 060,30	30/06/2022	32 889 377,34	08/07/2022	Dec. 2017	31,56%	0,14%
NSIA AM	UBA CI	EVOLUTIS	D	5 000	4 452,18	17/06/2022	4 504,90	24/06/2022	16/12/2019	-9,90%	1,18%
BRM ASSET MANAGEMENT	IMPAXIS	FCP "SDE"	D	1 000	2 083,36	05/09/2014	ND	ND	14/03/2011	-	-
CGF GESTION	CGF BOURSE	FCPCR SONATEL	D	1 000	6 807,94	01/07/2022	6 790,40	08/07/2022	19/02/2004	579,04%	-0,26%
		IMPAXIS SECURITIES	D	1 000	1 793,14	30/06/2022	1 792,63	07/07/2022	16/02/2014	79,26%	-0,03%
		FCPE SINI GNESIGUI	D	1 000	1 467,57	06/07/2022	1 470,06	13/07/2022	25/02/2014	47,01%	0,17%
		FCP EXPAT	OMLT	1 000	1 125,76	30/06/2022	1 124,82	07/07/2022	20/03/2019	12,48%	-0,08%
		FCP CAPITAL RETRAITE	D	1 000	1 143,52	06/07/2022	1 143,79	13/07/2022	20/03/2019	14,38%	0,02%
		FCP RENTE PERPETUELLE	D	1 000	1 102,02	06/07/2022	1 102,42	13/07/2022	20/03/2019	10,24%	0,04%
		FCP WALO	A	1 000	1 087,42	22/03/2021	1 091,92	29/03/2021	26/03/2019	9,19%	0,41%
		FCP DJOLOF	OMLT	1 000	1 138,81	05/07/2022	1 138,42	12/07/2022	26/03/2019	13,84%	-0,03%
		FCP DIASPORA	D	1 000	1 137,55	05/07/2022	1 136,96	12/07/2022	19/03/2019	13,70%	-0,05%
		FCP IFC-BOAD	OMLT	100 000	125 467,98	04/07/2022	125 532,79	11/07/2022	01/01/2018	25,53%	0,05%
		FCPE DP WORLD DAKAR	D	1 000	1 220,51	05/07/2022	1 218,37	12/07/2022	04/10/2016	21,84%	-0,18%
		EDC Asset Management	EDC Investment Corporation	FCP ECOBANK UEMOA DIVERSIFIE	D	5 000	7 525,00	08/06/2022	7 506,00	15/06/2022	19/09/2007
FCP ECOBANK UEMOA OBLIGATAIRE	OMLT			20 000	20 174,00	08/06/2022	20 194,00	15/06/2022	01/01/2018	0,97%	0,10%
FCP ECOBANK UEMOA RENDEMENT	OMLT			1 000 000	1 607 807,00	08/06/2022	1 604 820,00	15/06/2022	10/10/2007	60,48%	-0,19%
FCP ECOBANK ACTIONS UEMOA	A			5 000	3 815,00	08/06/2022	3 788,00	15/06/2022	20/04/2016	-24,24%	-0,71%
BRIDGE ASSET MANAGEMENT	BRIDGE SECURITIES	FCP BRIDGE CONFORT	OMLT	5 000	5 601,00	24/12/2021	5 608,00	31/12/2021	01/10/2019	12,16%	0,12%
BRIDGE ASSET MANAGEMENT	BRIDGE SECURITIES	FCP BRIDGE PROSPERITE	D	5 000	5 258,00	24/12/2021	5 252,00	31/12/2021	13/03/2018	5,04%	-0,11%
BRIDGE ASSET MANAGEMENT	BRIDGE SECURITIES	FCP BRIDGE INSTITUTIONNEL	D	25 000 000	26 735 790,00	24/12/2021	26 736 782,00	31/12/2021	02/11/2017	6,95%	0,00%
SGO MALI FINANCES	SGI MALI SA	FCPE ORANGE MALI	D	10 000	28 654,02	29/06/2022	28 678,63	06/07/2022	03/09/2012	186,79%	0,09%
SGO MALI FINANCES	SGI MALI SA	FCP TOUNKARANKE	OMLT	100 000	110 393,87	29/06/2022	110 565,26	06/07/2022	01/07/2018	10,565%	0,155%</