

BRVM COMPOSITE	273,63
Variation Jour	0,89 %
Variation annuelle	27,77 %

BRVM 30	137,37
Variation Jour	0,93 %
Variation annuelle	27,37 %

BRVM PRESTIGE	112,99
Variation Jour	0,33 %
Variation annuelle	11,35 %

Evolution des indices

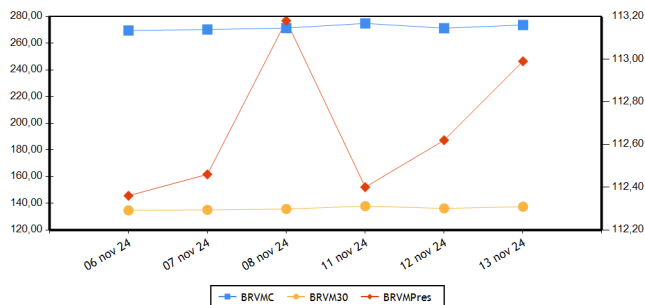

Volumes et valeurs transigés

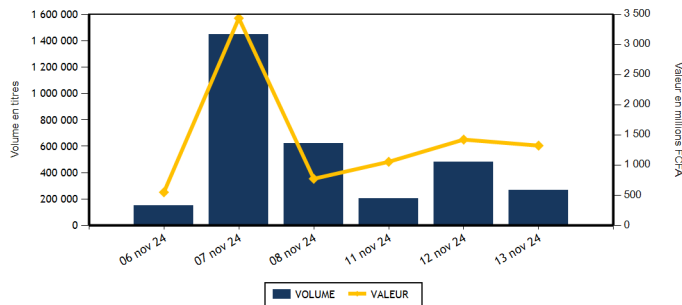

Actions	Niveau	Evol. Jour
Capitalisation boursière (FCFA)(Actions & Droits)	9 961 941 562 152	0,38 %
Volume échangé (Actions & Droits)	234 899	-48,58 %
Valeur transigée (FCFA) (Actions & Droits)	984 022 985	-17,17 %
Nombre de titres transigés	44	4,76 %
Nombre de titres en hausse	22	69,23 %
Nombre de titres en baisse	8	-38,46 %
Nombre de titres inchangés	14	-12,50 %

Obligations	Niveau	Evol. Jour
Capitalisation boursière (FCFA)	10 504 156 370 295	0,02 %
Volume échangé	34 144	41,97 %
Valeur transigée (FCFA)	339 090 480	44,37 %
Nombre de titres transigés	4	0,00 %
Nombre de titres en hausse	1	0,00 %
Nombre de titres en baisse	0	-100,00 %
Nombre de titres inchangés	3	50,00 %

PLUS FORTES HAUSSES

Titres	Cours	Evol. Jour	Evol. annuelle
SICOR CI (SICC)	3 450	7,48 %	14,05 %
SERVAIR ABIDJAN CI (ABJCI)	1 985	7,30 %	49,25 %
SICABLE CI (CABC)	1 095	6,83 %	-1,35 %
ECOBANK TRANS. INCORP. TG (ETIT)	16	6,67 %	-15,79 %
TRACTAFRIC MOTORS CI (PRSC)	2 095	4,75 %	10,26 %

PLUS FORTES BAISES

Titres	Cours	Evol. Jour	Evol. annuelle
BANK OF AFRICA BF (BOABF)	3 000	-6,10 %	-57,02 %
SOCIETE IVOIRIENNE DE BANQUE (SIBC)	7 100	-2,67 %	32,71 %
SODE CI (SDCC)	5 315	-2,48 %	11,43 %
SAPH CI (SPHC)	4 315	-0,80 %	83,62 %
SAFCA CI (SAFC)	790	-0,63 %	-39,00 %

INDICES PAR COMPARTIMENT

Base = 100 au 02 janvier 2023	Nombre de sociétés	Valeur	Evol. Jour	Evol. annuelle	Volume	Valeur	PER moyen
BRVM-PRESTIGE	10	112,99	0,33 %	11,35 %	51 990	750 524 355	8,78
BRVM-PRINCIPAL	36	137,42	1,24 %	32,19 %	182 909	233 498 630	13,27

INDICES SECTORIELS

Base = 100 au 14 juin 1999	Nombre de sociétés	Valeur	Evol. Jour	Evol. annuelle	Volume	Valeur	PER moyen
BRVM - INDUSTRIE	11	118,76	0,13 %	17,55 %	17 592	31 470 625	18,42
BRVM - SERVICES PUBLICS	5	751,81	1,32 %	41,46 %	24 693	472 613 845	10,28
BRVM - FINANCES	15	101,21	0,35 %	17,11 %	149 590	368 210 515	6,35
BRVM - TRANSPORT	2	330,96	0,36 %	0,00 %	10 315	13 685 935	4,29
BRVM - AGRICULTURE	5	194,11	-0,27 %	20,15 %	21 491	80 432 680	14,23
BRVM - DISTRIBUTION	7	339,74	1,71 %	3,51 %	11 024	17 479 125	43,83
BRVM - AUTRES SECTEURS	1	820,53	3,10 %	-26,11 %	194	130 260	-

Indicateurs	BRVM COMPOSITE
PER moyen du marché	11,08
Taux de rendement moyen du marché	8,48
Taux de rentabilité moyen du marché	11,11
Nombre de sociétés cotées	46
Nombre de lignes obligataires	154
Volume moyen annuel par séance	429 484,00
Valeur moyenne annuelle par séance	1 228 197 725,68

Indicateurs	BRVM COMPOSITE
Ratio moyen de liquidité	31,43
Ratio moyen de satisfaction	10,82
Ratio moyen de tendance	34,41
Ratio moyen de couverture	290,59
Taux de rotation moyen du marché	0,02
Prime de risque du marché	3,27
Nombre de SGI participantes	33

Définitions

Volume moyen annuel par séance = Volume annuel échangé / nombre de séances
 Valeur moyenne annuelle par séance = Valeur annuelle échangée / nombre de séances
 Ratio moyen de liquidité = Moyenne des ratios de liquidité (Titres échangés / Volume des ordres de vente)
 Ratio moyen de satisfaction = Moyenne des ratios de satisfaction (Titres échangés / Volume des ordres d'achat)
 Ratio moyen de tendance = Moyenne des ratios de tendance (Volume des ordres d'achat / Volume des ordres de vente)
 Ratio moyen de couverture = Moyenne des ratios de couverture (Volume des ordres de vente / Volume des ordres d'achat)
 Taux moyen de rotation = moyenne des taux de rotation des actions cotées (volume transigé/capital flottante)
 PER moyen du marché = moyenne des PER des actions cotées ayant un PER positif
 Taux de rendement moyen = moyenne des taux de rendement des actions cotées ayant distribué un dividende
 Taux de rentabilité moyen = moyenne des taux de rentabilité des actions cotées
 Prime de risque du marché = (1 / le PER moyen du marché) - le taux de référence actuel des emprunts d'Etat

BOURSE REGIONALE DES VALEURS MOBILIERES
 Siège Social : Abidjan - Côte d'Ivoire, 18 av. Joseph Anoma
 Adresse : 01 BP 3802 Abidjan 01
 Tel : +225 20 31 55 50 / +225 20 32 66 85
 Fax : +225 20 32 66 84
 E-mail : brvm@brvm.org Site web : www.brvm.org



MARCHE DES ACTIONS

Sect. Act. (*)	Symbole	Titre	Cours Précédent	Cours du jour		Variation jour	Séance de cotation		Cours Référence	Variation de l'année précédente	Dernier dividende payé		Rdt. Net	PER
				Ouv.	Clôt.		Volume	Valeur			Montant net	Date		
COMPARTIMENT PRESTIGE			112,99	points		0,33 %								
AGR	PALC	PALM CI	4 550	4 550	4 550	0,00 %	12 870	58 192 715	4 550	-32,59 %	563,31	26-juil.-24	12,38 %	3,63
AGR	SPHC	SAPH CI	4 350	4 350	4 315	-0,80 %	3 214	13 614 535	4 315	83,62 %	64,80	12-août-24	1,50 %	17,70
DIS	TTLT	TOTALENERGIES MARKETING CI	2 490	2 490	2 495	0,20 %	1 306	3 248 885	2 495	38,61 %	199,54	12-sept.-24	8,00 %	18,04
DIS	TTLS	TOTALENERGIES MARKETING SN	2 250	2 220	2 350	4,44 %	356	800 700	2 350	-6,00 %	207,58	28-juin-24	8,83 %	19,23
FIN	ORGT	ORAGROUP TOGO	1 750	1 675	1 750	0,00 %	87	146 250	1 750	-33,71 %	59,52	17-juil.-20	3,40 %	
FIN	SGBC	SOCIETE GENERALE COTE D'IVOIRE	19 500	19 500	19 500	0,00 %	10 887	207 356 500	19 500	21,50 %	1 553,85	25-juin-24	7,97 %	6,24
IND	NTLC	NESTLE CI	7 800	7 800	7 800	0,00 %	391	3 051 530	7 800	5,62 %	675,00	20-août-24	8,65 %	10,40
IND	SMBC	SMB CI	10 500	10 500	10 495	-0,05 %	440	4 618 090	10 495	-0,33 %	1 080,00	30-sept.-24	10,29 %	4,74
SPU	ONTBF	ONATEL BF	2 350	2 350	2 370	0,85 %	3 443	8 147 300	2 370	3,95 %	266,45	31-juil.-24	11,24 %	8,00
SPU	SNTS	SONATEL SN	23 750	23 700	23 850	0,42 %	18 996	451 347 850	23 850	32,65 %	1 575,00	17-mai-24	6,60 %	7,19
TOTAL							51 990	750 524 355						

COMPARTIMENT PRINCIPAL			137,42	points		1,24 %								
AGR	SCRC	SUCRIVOIRE	840	840	865	2,98 %	4 267	3 659 480	865	82,11 %	40,50	20-août-21	4,68 %	
AGR	SICC	SICOR CI	3 210	3 450	3 450	7,48 %	10	34 500	3 450	14,05 %	1 919,00	25-sept.-00		17,36
AGR	SOGC	SOGB CI	4 475	4 360	4 450	-0,56 %	1 130	4 931 450	4 450	36,09 %	207,00	6-août-24	4,65 %	18,24
AUT	STAC	SETAO CI	645	680	665	3,10 %	194	130 260	665	-26,11 %	66,15	18-juil.-22	9,95 %	
DIS	ABJC	SERVAIR ABIDJAN CI	1 850	1 850	1 985	7,30 %	5 658	10 562 330	1 985	49,25 %	206,20	30-sept.-24	10,39 %	16,22
DIS	BNBC	BERNABE CI	1 100	1 150	1 150	4,55 %	7	8 050	1 150	15,00 %	150,00	24-juil.-23	13,04 %	211,60
DIS	CFAC	CFAO MOTORS CI	625	670	625	0,00 %	2 050	1 371 250	625	-25,60 %	15,87	30-août-24	2,54 %	17,71
DIS	PRSC	TRACTAFRIC MOTORS CI	2 000	2 090	2 095	4,75 %	29	60 460	2 095	10,26 %	182,70	24-sept.-24	8,72 %	10,29
DIS	SHEC	VIVO ENERGY CI	855	885	875	2,34 %	1 618	1 427 450	875	10,76 %	57,00	27-sept.-24	6,51 %	13,74
FIN	BICC	BICI CI	12 900	12 900	12 900	0,00 %	1 029	13 270 600	12 900	72,23 %	540,90	27-juin-24	4,19 %	12,88
FIN	BOAB	BANK OF AFRICA BN	4 300	4 300	4 300	0,00 %	1 932	8 303 250	4 300	-32,39 %	706,00	27-mai-24	16,42 %	4,05
FIN	BOABF	BANK OF AFRICA BF	3 195	3 185	3 000	-6,10 %	22 918	68 770 700	3 000	-57,02 %	704,00	6-mai-24	23,47 %	4,54
FIN	BOAC	BANK OF AFRICA CI	4 785	4 785	4 800	0,31 %	1 526	7 306 895	4 800	-30,38 %	684,00	29-avr.-24	14,25 %	3,68
FIN	BOAM	BANK OF AFRICA ML	2 000	2 020	2 000	0,00 %	1 443	2 887 100	2 000	35,59 %	144,00	21-mai-24	7,20 %	9,50
FIN	BOAN	BANK OF AFRICA NG	2 990	2 990	2 990	0,00 %	1 047	3 130 525	2 990	-44,53 %	609,15	31-mai-24	20,37 %	3,86
FIN	BOAS	BANK OF AFRICA SENEGAL	3 900	3 895	3 900	0,00 %	432	1 659 100	3 900	21,88 %	300,00	27-juin-24	7,69 %	8,25
FIN	CBIBF	CORIS BANK INTERNATIONAL	9 990	10 000	10 000	0,10 %	181	1 809 855	10 000	7,53 %	790,00	5-juil.-24	7,90 %	4,98
FIN	ECOC	ECOBANK COTE D'IVOIRE	8 380	8 400	8 500	1,43 %	699	5 869 900	8 500	25,00 %	594,00	30-mai-24	6,99 %	9,73
FIN	ETIT	ECOBANK TRANS. INCORP. TG	15	16	16	6,67 %	101 013	1 556 310	16	-15,79 %	0,60	8-juin-23	3,78 %	1,20
FIN	NSBC	NSIA BANQUE COTE D'IVOIRE	7 500	7 500	7 650	2,00 %	453	3 420 000	7 650	27,50 %	454,83	8-juil.-24	5,95 %	5,44
FIN	SAFC	SAFCA CI	795	790	790	-0,63 %	6	4 740	790	-39,00 %	23,04	29-juil.-11		
FIN	SIBC	SOCIETE IVOIRIENNE DE BANQUE	7 295	7 295	7 100	-2,67 %	5 937	42 718 790	3 550	32,71 %	495,00	31-juil.-24	6,97 %	8,16
IND	CABC	SICABLE CI	1 025	1 025	1 095	6,83 %	250	254 685	1 095	-1,35 %	79,58	31-mai-24	7,27 %	4,53
IND	FTSC	FILTISAC CI	1 550	1 550	1 590	2,58 %	9 846	15 536 570	1 590	-13,59 %	143,10	30-sept.-24	9,00 %	7,29
IND	NEIC	NEI-CEDA CI	780	780	780	0,00 %	21	16 380	780	7,59 %	81,78	25-juin-24	10,48 %	8,53
IND	SEMC	EVIOSYS PACKAGING SIEM CI	700	SP	SP	0,00 %			700	0,00 %	14,00	28-déc.-21	2,00 %	7,40
IND	SIVC	AIR LIQUIDE CI	500	520	500	0,00 %	986	499 040	500	-39,76 %	63,00	29-sept.-17		4,88
IND	SLBC	SOLIBRA CI	12 210	12 000	12 200	-0,08 %	382	4 578 360	12 200	40,23 %	270,00	14-août-24	2,21 %	13,32

IND	STBC	SITAB CI	7 300	7 300	7 300	0,00 %	110	802 000	7 300	22,79 %	675,00	29-juil.-24	9,25 %	10,52
IND	UNLC	UNILEVER CI	7 850	7 850	7 850	0,00 %	1	7 850	7 850	57,00 %	1 233,00	9-juil.-12		112,58
IND	UNXC	UNIWAX CI	400	400	410	2,50 %	5 165	2 106 120	410	-23,36 %	60,75	29-juil.-22	14,82 %	
SPU	CIEC	CIE CI	2 200	2 230	2 250	2,27 %	896	1 997 730	2 250	32,35 %	171,00	30-juil.-24	7,60 %	11,85
SPU	ORAC	ORANGE COTE D'IVOIRE	16 630	17 200	17 000	2,22 %	324	5 530 070	17 000	55,96 %	780,00	3-juin-24	4,59 %	16,54
SPU	SDCC	SODE CI	5 450	5 450	5 315	-2,48 %	1 034	5 590 895	5 315	11,43 %	481,50	25-sept.-24	9,06 %	7,81
TRP	SDSC	AFRICA GLOBAL LOGISTICS CI	1 345	1 345	1 350	0,37 %	10 315	13 685 935	1 350	0,00 %	92,00	20-nov.-23	6,81 %	4,29
TRP	SVOC	MOVIS CI	2 395	SP	SP	0,00 %			2 395	0,00 %	270,00	5-juil.-99		
TOTAL							182 909	233 498 630						

TOTAL
TOTAL - Marché des actions

234 899 984 022 985

Secteurs d'activités (*) : AGR = Agriculture, AUT = Autres Secteurs, DIS = Distribution, FIN = Finances, IND = Industrie, TRP = Transport, SPU = Services Publics

MARCHE DES DROITS

Symbole	Titre	Cours Précédent	Cours du jour		Variation jour	Séance de cotation		Cours Référence	Variation depuis l'origine	Parité	Période de négociation	
			Ouv.	Clôt.		Volume	Valeur				Début	fin

TOTAL
TOTAL - Marché des droits
Légende:

(d) Ex-dividende (V) Variation par rapport au cours de référence

Cours du jour: Ouv.: Ouverture Clôt.: Clôture Moy.: Moyen

Mentions : NC: Non Coté Ex-c: Ex-coupon Ex-d: Ex-droit SP: Suspendu Val-T: Valeur Théorique

PER = Cours / BNPA selon les données disponibles Rdt. Net: Rendement net (DNPA / Cours)

Comp.: 1 - Premier Compartiment 2 - Second Compartiment 3 - Compartiment de croissance

Ratio de liquidité = Titres échangés / Volume des ordres de vente

: Progression de l'indice sectoriel : Stabilité de l'indice sectoriel : Recul de l'indice sectoriel

TPCI.031	TPCI 5,75% 2019 - 2026	10 000	10 230	NC	10 230	230,00	A	575,00	20-juin-25	ACD
TPCI.032	TPCI 2,23% 2019-2026	10 000		NC		89,20	A	223,00	20-juin-25	ACD
TPCI.033	TPCI 5,75% 2019-2026	4 000	4 160	NC	4 160	149,97	A	230,00	20-mars-25	ACD
TPCI.034	TPCI 6% 2019-2029	6 250	6 188	NC	6 187.50	244,52	A	375,00	20-mars-25	ACD
TPCI.035	TPCI 5,75% 2019 -2026	10 000	10 250	NC	10 250	196,92	A	575,00	11-juil.-25	ACD
TPCI.036	TPCI 5,75% 2019- 2026	10 000	10 000	NC	10 000	132,33	A	575,00	21-août-25	ACD
TPCI.037	TPCI 5,80% 2019-2026	6 000	6 000	NC	6 000	328,03	A	348,00	4-déc.-24	ACD
TPCI.038	TPCI 5,75% 2019-2026	6 000	6 000	NC	6 000	325,20	A	345,00	4-déc.-24	ACD
TPCI.039	TPCI 5,75% 2019 - 2026	4 000	3 906	NC	3 906	17,01	A	230,00	17-oct.-25	ACD
TPCI.040	TPCI 5,75% 2019-2026	6 000	6 000	NC	6 000	290,33	A	345,00	10-janv.-25	ACD
TPCI.041	TPCI 5,80% 2020-2027	10 000	10 000	NC	10 000	410,44	A	580,00	28-févr.-25	ACD
TPCI.042	TPCI 5,90% 2020-2030	10 000	10 000	NC	10 000	417,04	A	590,00	28-févr.-25	ACD
TPCI.043	TPCI 5,90% 2020 - 2030	10 000	9 999	NC	9 999	329,75	A	590,00	23-avr.-25	ACD
TPCI.044	TPCI 5,80% 2020 - 2027	10 000	9 800	NC	9 800	324,16	A	580,00	23-avr.-25	ACD
TPCI.045	TPCI 5,80% 2020 -2027	6 000	6 000	NC	6 000	143,01	A	348,00	16-juin-25	ACD
TPCI.046	TPCI 5,90% 2020 - 2030	7 500	7 650	NC	7 650	181,85	A	442,50	16-juin-25	ACD
TPCI.047	TPCI 5,80% 2020 - 2027	6 000	6 150	NC	6 150	180,00	A	438,00	16-juin-25	ACD
TPCI.048	TPCI 5,80% 2020- 2027	6 000	5 940	NC	5 940	102,02	A	348,00	29-juil.-25	ACD
TPCI.049	TPCI 5,90% 2020- 2030	7 500	7 564	NC	7 563.75	129,72	A	442,50	29-juil.-25	ACD
TPCI.050	TPCI 5,90% 2020-2030	7 500	7 481	NC	7 481.25	93,35	A	442,50	28-août-25	ACD
TPCI.051	TPCI 5,80 % 2020-2027	6 000	6 000	NC	6 000	40,04	A	348,00	2-oct.-25	ACD
TPCI.052	TPCI 5,90 % 2020 -2030	7 500	7 500	NC	7 500	50,92	A	442,50	2-oct.-25	ACD
TPCI.053	TPCI 5,80% 2020-2027	6 000	6 360	NC	6 360	15,25	A	348,00	28-oct.-25	ACD
TPCI.054	TPCI 5,90% 2020-2030	7 500	7 350	NC	7 350	19,40	A	442,50	28-oct.-25	ACD
TPCI.055	TPCI 5,80% 2020 -2027	8 000	8 400	NC	8 400	412,02	A	464,00	24-déc.-24	ACD
TPCI.056	TPCI 5,90% 2020- 2030	8 750	8 746	NC	8 745.63	458,42	A	516,25	24-déc.-24	ACD
TPCI.057	TPCI 5,80% 2020-2027	8 000	7 600	NC	7 600	455,13	A	464,00	20-nov.-24	ACD
TPCI.058	TPCI 5,80% 2021-2028	8 000	8 000	NC	8 000	316,54	A	464,00	9-mars-25	ACD
TPCI.059	TPCI 5,90% 2021-2031	8 750	9 056	NC	9 056.25	352,18	A	516,25	9-mars-25	ACD
TPCI.060	TPCI 5,80% 2021-2028	10 000	10 000	NC	10 000	292,38	A	580,00	13-mai-25	ACD
TPCI.061	TPCI 5,90% 2021-2031	10 000	10 000	NC	10 000	297,42	A	590,00	13-mai-25	ACD
TPCI.062	TPCI 5,80 % 2021 -2028	8 000	7 920	NC	7 920	172,89	A	464,00	30-juin-25	ACD
TPCI.063	TPCI 5,90% 2021 -2031	8 750	8 750	NC	8 750	192,36	A	516,25	30-juin-25	ACD
TPCI.064	TPCI 5,80 % 2021 - 2028	8 000	8 000	NC	8 000	113,14	A	464,00	16-août-25	ACD
TPCI.065	TPCI 5,90 % 2021-2031	8 750	9 363	NC	9 362.50	62,23	A	516,25	30-sept.-25	ACD
TPCI.066	TPCI 5,90% 2021-2031	8 750	8 750	NC	8 750	11,32	A	516,25	5-nov.-25	ACD
TPCI.067	TPCI 5,90 % 2021-2036	10 000	10 200	NC	10 200	536,80	A	590,00	16-déc.-24	ACD
TPCI.068	TPCI 5,90 % 2022-2037	10 000	10 000	NC	10 000	461,04	A	590,00	1-févr.-25	ACD
TPCI.069	TPCI 5,75 % 2022-2037	10 000	10 000	NC	10 000	371,78	A	575,00	22-mars-25	ACD
TPCI.070	TPCI 5,75 % 2022-2037	10 000	10 300	NC	10 300	311,92	A	575,00	29-avr.-25	ACD
TPCI.071	TPCI 5,65% 2022-2032	10 000	10 150	NC	10 150	233,74	A	565,00	15-juin-25	ACD
TPCI.072	TPCI 5,65% 2022-2029	10 000	10 000	NC	10 000	165,63	A	565,00	29-juil.-25	ACD
TPCI.073	TPCI 5,75% 2022-2032	10 000	10 500	NC	10 500	168,56	A	575,00	29-juil.-25	ACD
TPCI.074	TPCI 5,85% 2022-2042	9 474	9 474	NC	9 473.68	162,47	A	554,21	29-juil.-25	ACD
TPCI.075	TPCI 5,65% 2022-2029	10 000	10 700	NC	10 700	57,27	A	565,00	7-oct.-25	ACD
TPCI.076	TPCI 5,75% 2022-2032	10 000	10 000	NC	10 000	58,29	A	575,00	7-oct.-25	ACD
TPCI.077	TPCI (TAUX DE BASE + SPREAD) % 2022-2029	10 000	10 000	NC	10 000	4,32	T	198,75	11-févr.-25	ACD
TPCI.078	TPCI 5,65% 2022-2029	10 000	10 000	NC	10 000	518,69	A	565,00	13-déc.-24	ACD
TPCI.079	TPCI 5,75% 2023-2030	10 000	10 000	NC	10 000	406,90	A	575,00	28-févr.-25	ACD
TPCI.080	TPCI 6% 2023-2030	10 000	10 000	NC	10 000	295,89	A	600,00	17-mai-25	ACD
TPCI.081	TPCI 5,90% 2023-2028	10 000	10 500	NC	10 500	169,73	A	590,00	31-juil.-25	ACD
TPCI.082	TPCI 6,00% 2023-2030	10 000	10 000	NC	10 000	172,60	A	600,00	31-juil.-25	ACD
TPCI.083	TPCI 5,90 % 2023-2028	10 000	10 000	NC	10 000	78,03	A	890,00	12-oct.-25	ACD
TPCI.084	TPCI 6,00 % 2023-2030	10 000	10 000	NC	10 000	52,60	A	600,00	12-oct.-25	ACD
TPCI.085	TPCI 5,90 % 2023 - 2028	10 000	10 000	NC	10 000	540,03	A	590,00	14-déc.-24	ACD
TPCI.086	TPCI 6,00 % 2023 - 2030	10 000	10 000	NC	10 000	549,18	A	600,00	14-déc.-24	ACD
TPCI.087	TPCI 5,90% 2024-2029	10 000	10 000	NC	10 000	376,63	A	590,00	25-mars-25	ACD
TPCI.088	TPCI 6,00% 2024-2031	10 000	9 875	NC	9 875	383,01	A	600,00	25-mars-25	ACD
TPCI.089	TPCI 5,90% 2024-2029	10 000	10 200	NC	10 200	189,12	A	590,00	19-juil.-25	ACD
TPCI.090	TPCI 6,00% 2024-2031	10 000	10 000	NC	10 000	192,33	A	600,00	19-juil.-25	ACD
TPNE.01	TRESOR PUBLIC DU NIGER 6,50% 2019-2026	10 000	10 000	NC	10 000	409,59	A	650,00	28-mars-25	ACD
TPNE.02	TRESOR PUBLIC DU NIGER 6,50% 2019 - 2026	10 000	10 000	NC	10 000	185,21	A	650,00	1-août-25	ACD
TPNE.03	TRESOR PUBLIC DU NIGER 6,5% 2020-2027	6 000	5 999	NC	5 999.40	112,19	A	390,00	31-juil.-25	ACD
TPNE.04	TRESOR PUBLIC DU NIGER 6,30% 2	8 750	8 750	NC	8 750	122,33	A	551,25	24-août-25	ACD

TPNE.05	TPNE 6,15 % 2022-2034	10 000	10 000	NC	10 000	274,64	A	615,00	3-juin-25	ACD
TPNE.06	TRESOR PUBLIC DU NIGER 6,15% 2022 - 2034	10 000	10 000	NC	10 000	562,91	A	615,00	14-déc.-24	ACD
TPNE.07	TRESOR PUBLIC DU NIGER 6,25 % 2023-2028	10 000	10 000	NC	10 000	244,86	A	625,00	23-juin-25	ACD
TPTG.02	TPTG 6% 2022-2037	10 000	10 000	NC	10 000	595,08	A	600,00	16-nov.-24	ACD
TOTAL						34 144		339 090 480		

OBLIGATIONS REGIONALES

BIDC.04	BIDC-EBID 6,10% 2017-2027	3 750	3 729	NC	3 729.38	94,02	A	228,78	16-juin-25	ACD
BIDC.05	BIDC-EBID 6,40% 2019-2026	10 000	10 000	NC	10 000	215,65	S	320,00	12-janv.-25	ACD
BIDC.06	BIDC-EBID 6,50 % 2021-2028	8 000	7 900	NC	7 900	254,32	S	261,42	18-nov.-24	ACD
BIDC.07	BIDC-EBID 5,90% 2022-2029	10 000	9 925	NC	9 925	253,09	S	295,00	9-déc.-24	ACD
BIDC.08	BIDC-EBID GSS BOND 6,50% 2024-2031	10 000	10 000	NC	10 000	377,99	S	650,00	29-janv.-25	ACD
CRRH.010	CRRH-UEMOA 6,10% 2022-2037	10 000	9 975	NC	9 975	169,08	S	305,00	3-févr.-25	AC
CRRH.02	CRRH-UEMOA 6,10% 2012-2024	10 000	9 800	NC	9 800	197,26	S	305,00	17-janv.-25	AC
CRRH.04	CRRH-UEMOA 6% 2014-2024	10 000	10 000	NC	10 000	222,95	S	300,00	30-déc.-24	AC
CRRH.05	CRRH-UEMOA 5,85% 2015-2025	10 000	10 000	NC	10 000	211,56	S	294,90	4-janv.-25	AC
CRRH.06	CRRH-UEMOA 5,85% 2016-2026	10 000	10 000	NC	10 000	211,43	S	292,50	3-janv.-25	ACD
CRRH.07	CRRH-UEMOA 5,95% 2017-2029	4 583	4 583	NC	4 582.54	133,39	S	136,35	17-nov.-24	AC
CRRH.08	CRRH-UEMOA 5,95% 2018-2030	5 417	5 417	NC	5 416.67	127,68	S	161,15	21-déc.-24	AC
CRRH.09	CRRH-UEMOA 6,05% 2018-2033	6 333	6 333	NC	6 333	151,80	S	191,58	21-déc.-24	AC
TOTAL						0		0		

OBLIGATIONS PRIVEES

FBOAD.01	FCTC BOAD DOLI-P 6,10% 2023-2030	7 300	7 285	NC	7 285.40	65,88	S	220,82	20-mars-25	AC
FDINBF.01	FIDELIS FINANCE CAP25 7,00% 2023-2028	10 000	10 000	NC	10 000	318,22	S	330,80	20-nov.-24	ACD
FEPTC.01	FCTC EPT 7 % 2023-2030	10 000	10 000	NC	10 000	145,40	T	171,50	27-nov.-24	ACD
FEPTC.02	FCTC EPT 7,25 % 2023-2033	10 000	10 000	NC	10 000	150,60	T	177,63	27-nov.-24	ACD
FEPTC.03	FCTC EPT 7,50% 2023-2038	10 000		NC		155,79	T	183,75	27-nov.-24	ACD
FNSBC.01	FCTC NSIA BANQUE 7 % 2020-2025	1 111	1 144	NC	1 144.43	12,15	T	19,06	16-déc.-24	ACD
FORBT.01	FCTC ORABANK 7 % 2021-2026	5 000	5 450	NC	5 450	43,35	T	85,75	28-déc.-24	ACD
FSNTS.01	FCTC SONATEL C-1 6,40 % 2023-2	10 000	9 840	NC	9 840	191,27	S	300,80	19-janv.-25	AC
FSNTS.02	FCTC SONATEL C-2 6,60 % 2023-2	10 000	10 000	NC	10 000	197,25	S	310,20	19-janv.-25	AC
FTIMC.01	FCTC TEYLIOM IMMO 7 % 2021-2028	6 250	6 250	NC	6 250	77,74	T	107,19	8-déc.-24	ACD
ORGT.02	ORAGROUP SA 7,15% 2021-2028	8 000	8 000	NC	8 000	28,29	S	286,00	26-avr.-25	ACD
PADS.03	PAD 6,60% 2020-2027	6 000	5 640	NC	5 640	27,20	S	198,00	19-avr.-25	ACD
PTRC.01	PETRO IVOIRE 6,80% 2022-2029	10 000	10 900	NC	10 900	274,94	S	333,20	15-déc.-24	ACD
SNLC.01	SENELEC 6,50% 2018-2025	1 000	1 000	NC	1 000	8,44	S	32,50	27-mars-25	AC
SNTS.02	SONATEL 6,50% 2020-2027	6 000	6 000	NC	6 000	120,53	S	184,81	16-janv.-25	ACD
TOTAL						0		0		

SUKUK ET TITRES ASSIMILES

SUKSN.S2	SUKUK SN 6% 2016-2026	10 000	10 750	NC	10 750	183,33	S	306,67	26-janv.-25	ACD
SUKTG.S1	SUKUK TG 6.5% 2016-2026	10 000	10 000	NC	10 000	180,78	S	377,99	17-févr.-25	ACD
TOTAL						0		0		

TOTAL - Marché des obligations
34 144 339 090 480

Légende :
 (#) (*) Ex-Coupon couru (#)Cours de référence amorti / Coupon couru Ex-c (#)Ex-marge de profits
 Cours du jour: Ouv.: Ouverture Clôt.: Clôture Moy.: Moyen
 Type Amort: Type d'Amortissement IF: In Fine AC: Amortissement Constant AD: Amortissement Dégressif ACD: Amortissement Constant Différé
 Période: Périodicité de paiement des coupons A: Annuelle S: Semestrielle T: Trimestrielle
 Eché.: Échéance de paiement des intérêts
 Mentions: NC: Non Coté Ex-c: Ex-coupon ou Ex-droit SP: Suspendu

INFORMATIONS
OPERATIONS EN COURS

Emetteur	Opération
SIB	Augmentation de capital par incorporation de réserves - Fermeture des registres le 19 novembre 2024
BANK OF AFRICA NG	Admission à la cote des actions nouvelles de la société BOA NIGER, le 20 novembre 2024
BANK OF AFRICA BN	Admission à la cote des actions nouvelles de la société BOA BENIN, le 19 novembre 2024
BANK OF AFRICA SN	Admission à la cote des actions nouvelles de la société BOA SENEGAL, le 13 novembre 2024

AVIS

Entité	N°	Nature	Objet
DC/BR	196 - 2024	Païement Intérêts et remboursement	Païement des intérêts annuels et remboursement partiel du capital - TPCI 5,90 % 2016-2026
BRVM	286-2024	Païement Intérêts et remboursement	Païement des intérêts trimestriels et remboursement partiel du capital - FCTC NSIA BANQUE 7% 2020-2025
BRVM	287-2024	Païement Intérêts et remboursement	Païement des intérêts trimestriels et remboursement partiel du capital - FCTC ORABANK 7% 2021-2026
BRVM	288-2024	Païement Intérêts et remboursement	Païement des intérêts trimestriels et remboursement partiel du capital - FCTC TEYLION IMMO 7% 2021-2028
BRVM	289-2024	Païement Intérêts	Païement des intérêts trimestriels - FCTC EPT 7 % 2023-2030
BRVM	290-2024	Païement Intérêts	Païement des intérêts trimestriels - FCTC EPT 7,25 % 2023-2033
BRVM	291-2024	Païement Intérêts	Païement des intérêts trimestriels - FCTC EPT 7,5 % 2023-2038
BRVM	292-2024	Transactions Sur Dossier	Transactions Sur Dossier
BRVM	293-2024	Valeur théorique	VALEUR THEORIQUE - Droit d'Attribution - SIB CI
BRVM	294-2024	Admission à la cote	Admission à la cote des actions nouvelles - BOA SN

COMMUNIQUES

Emetteur	N°	Nature	Objet
ORANGE CI	20241113	Communiqué-Avis de Convocation	Avis de convocation - Assemblée Générale Extraordinaire - ORANGE CI

QUANTITES RESIDUELLES
MARCHE DES ACTIONS

Symbole	Titre	Quantité résiduelle à l'achat	Cours Achat / Vente			Quantité résiduelle à la vente	Cours de Référence
ABJC	SERVAIR ABIDJAN CI	107	1,870	/	1,985	285	1 985
BICC	BICI CI	103	12,255	/	12,900	759	12 900
BNBC	BERNABE CI	99	1,070	/	1,150	180	1 150
BOAB	BANK OF AFRICA BN	2 247	4,295	/	4,300	1 590	4 300
BOABF	BANK OF AFRICA BF	15	2,985	/	3,000	3 932	3 000
BOAC	BANK OF AFRICA CI	187	4,785	/	4,800	1 879	4 800
BOAM	BANK OF AFRICA ML	5	1,980	/	2,000	109	2 000
BOAN	BANK OF AFRICA NG	34	2,985	/	2,990	1 263	2 990
BOAS	BANK OF AFRICA SENEGAL	120	3,825	/	3,900	2 830	3 900
CABC	SICABLE CI	150	1,000	/	1,095	248	1 095
CBIBF	CORIS BANK INTERNATIONAL	42	9,990	/	10,000	250	10 000
CFAC	CFAO MOTORS CI	150	635	/	670	700	625
CIEC	CIE CI	78	2,205	/	2,250	16	2 250
ECOC	ECOBANK COTE D'IVOIRE	125	8,400	/	8,500	810	8 500
ETIT	ECOBANK TRANS. INCORP. TG	1 407 869	15	/	16	167 068	16
FTSC	FILTISAC CI	5	1,575	/	1,590	4 945	1 590
NEIC	NEI-CEDA CI	100	765	/	780	1 163	780
NSBC	NSIA BANQUE COTE D'IVOIRE	33	7,500	/	7,650	849	7 650
NTLC	NESTLE CI	101	7,800	/	7,815	50	7 800
ONTBF	ONATEL BF	90	2,350	/	2,370	1 270	2 370
ORAC	ORANGE COTE D'IVOIRE	8 925	16,800	/	17,000	94	17 000
ORGT	ORAGROUP TOGO	100	1,680	/	1,750	413	1 750
PALC	PALM CI	3	4,505	/	4,550	3 064	4 550
PRSC	TRACTAFRIC MOTORS CI	136	1,850	/	2,095	156	2 095
SAFC	SAFCA CI			/	790	20	790
SCRC	SUCRIVOIRE	70	850	/	860	100	865
SDCC	SODE CI	27	5,315	/	5,450	1 492	5 315
SDSC	AFRICA GLOBAL LOGISTICS CI	50	1,345	/	1,350	225	1 350
SEMC	EVIOSYS PACKAGING SIEM CI			/			700
SGBC	SOCIETE GENERALE COTE D'IVOIRE	20	19,200	/	19,700	63	19 500
SHEC	VIVO ENERGY CI	163	865	/	875	228	875
SIBC	SOCIETE IVOIRIENNE DE BANQUE	789	7,000	/	7,100	17	7 100
SICC	SICOR CI	5	Marché	/			3 450
SIVC	AIR LIQUIDE CI	508	495	/	500	101	500
SLBC	SOLIBRA CI	289	11,850	/	12,200	33	12 200
SMBC	SMB CI	2	10,010	/	10,500	207	10 495
SNTS	SONATEL SN	100	23,805	/	23,850	55	23 850
SOGC	SOGB CI	70	4,360	/	4,450	1 094	4 450
SPHC	SAPH CI	5	4,250	/	4,315	892	4 315
STAC	SETAO CI	300	630	/	665	55	665
STBC	SITAB CI	11	7,020	/	7,300	3 607	7 300
SVOC	MOVIS CI			/			2 395
TTLC	TOTALENERGIES MARKETING CI	20	2,490	/	2,495	876	2 495
TTLS	TOTALENERGIES MARKETING SN	5	2,250	/	2,350	1 901	2 350
UNLC	UNILEVER CI	13	7,850	/			7 850
UNXC	UNIWAX CI	2	400	/	410	116	410

QUANTITES RESIDUELLES

MARCHE DES DROITS

Symbole	Titre	Quantité résiduelle à l'achat	Cours Achat / Vente	Quantité résiduelle à la vente	Cours de Référence
---------	-------	-------------------------------	---------------------	--------------------------------	--------------------

QUANTITES RESIDUELLES
MARCHE DES OBLIGATIONS

Symbole	Titre	Quantité résiduelle à l'achat	Cours Achat / Vente	Quantité résiduelle à la vente	Cours de Référence
FBOAD.01	FCTC BOAD DOLI-P 6,10% 2023-2030		/ 7,300	39	7 285
FDFINBF.01	FIDELIS FINANCE CAP25 7,00% 2023-2028		/		10 000
FEPTC.01	FCTC EPT 7 % 2023-2030		/ 10,000	300	10 000
FEPTC.02	FCTC EPT 7,25 % 2023-2033		/ 10,500	300	10 000
FEPTC.03	FCTC EPT 7,50% 2023-2038		/		10 000
FNSBC.01	FCTC NSIA BANQUE 7 % 2020-2025	26	1,144.44 / 1,211.10	66	1 144
PTRC.01	PETRO IVOIRE 6,80% 2022-2029		/		10 900
SNLC.01	SENELEC 6,50% 2018-2025		/ 1,000	1 000	1 000
SNTS.02	SONATEL 6,50% 2020-2027		/ 6,000	1 000	6 000
FORBT.01	FCTC ORABANK 7 % 2021-2026		/ 5,450	100	5 450
FSNTS.01	FCTC SONATEL C-1 6,40 % 2023-2		/		9 840
FSNTS.02	FCTC SONATEL C-2 6,60 % 2023-2		/		10 000
FTIMC.01	FCTC TEYLIOM IMMO 7 % 2021-2028		/		6 250
ORGT.02	ORAGROUP SA 7,15% 2021-2028	105	8,000 / 8,400	4 500	8 000
PADS.03	PAD 6,60% 2020-2027		/ 6,000	90	5 640
EOM.010	ETAT DU MALI 6,20 % 2022-2029		/		9 790
EOM.011	ETAT DU MALI 6,40 % 2023-2030		/		10 000
EOM.012	ETAT DU MALI 6,50 % 2023-2030	5	9,900 /		9 900
EOM.013	ETAT DU MALI 6,50 % 2024-2034		/		9 999
EOM.014	ETAT DU MALI 3,00 % 2024-2031		/		10 000
EOM.03	ETAT DU MALI 6,50 % 2018-2025		/ 1,975	482	1 975
TPNE.05	TPNE 6,15 % 2022-2034		/		10 000
TPNE.06	TRESOR PUBLIC DU NIGER 6,15% 2022 - 2034		/		10 000
TPNE.07	TRESOR PUBLIC DU NIGER 6,25 % 2023-2028		/		10 000
TPTG.02	TPTG 6% 2022-2037		/		10 000
TPCI.089	TPCI 5,90% 2024-2029		/		10 200
TPCI.090	TPCI 6,00% 2024-2031		/		10 000
TPNE.01	TRESOR PUBLIC DU NIGER 6,50% 2019-2026		/ Marché	18	10 000
TPNE.02	TRESOR PUBLIC DU NIGER 6,50% 2019 - 2026		/ 9,999	921	10 000
TPNE.03	TRESOR PUBLIC DU NIGER 6,5% 2020-2027		/ 6,000	70	5 999
TPNE.04	TRESOR PUBLIC DU NIGER 6,30% 2		/ 8,750	550	8 750
TPCI.083	TPCI 5,90 % 2023-2028		/		10 000
TPCI.084	TPCI 6,00 % 2023-2030		/		10 000
TPCI.085	TPCI 5,90 % 2023 - 2028		/		10 000
TPCI.086	TPCI 6,00 % 2023 - 2030		/		10 000
TPCI.087	TPCI 5,90% 2024-2029		/		10 000
TPCI.088	TPCI 6,00% 2024-2031		/		9 875
TPCI.077	TPCI (TAUX DE BASE + SPREAD) % 2022-2029		/		10 000
TPCI.078	TPCI 5,65% 2022-2029		/		10 000
TPCI.079	TPCI 5,75% 2023-2030		/ 9,600	80	10 000
TPCI.080	TPCI 6% 2023-2030		/ 10,000	18 192	10 000
TPCI.081	TPCI 5,90% 2023-2028		/		10 500
TPCI.082	TPCI 6,00% 2023-2030		/ 10,000	19 981	10 000
TPCI.071	TPCI 5,65% 2022-2032		/		10 150
TPCI.072	TPCI 5,65% 2022-2029		/		10 000
TPCI.073	TPCI 5,75% 2022-2032		/		10 500
TPCI.074	TPCI 5,85% 2022-2042		/		9 474
TPCI.075	TPCI 5,65% 2022-2029		/		10 700
TPCI.076	TPCI 5,75% 2022-2032		/		10 000
TPCI.065	TPCI 5,90 % 2021-2031		/		9 363

TPCI.066	TPCI 5,90% 2021-2031	/	8,443.75	50 000	8 750
TPCI.067	TPCI 5,90 % 2021-2036	/			10 200
TPCI.068	TPCI 5,90 % 2022-2037	/			10 000
TPCI.069	TPCI 5,75 % 2022-2037	/	10,000	1 959	10 000
TPCI.070	TPCI 5,75 % 2022-2037	/			10 300
TPCI.059	TPCI 5,90% 2021-2031	/			9 056
TPCI.060	TPCI 5,80% 2021-2028	/			10 000
TPCI.061	TPCI 5,90% 2021-2031	/			10 000
TPCI.062	TPCI 5,80 % 2021 - 2028	/	8,000	500	7 920
TPCI.063	TPCI 5,90% 2021 - 2031	/			8 750
TPCI.064	TPCI 5,80 % 2021 - 2028	/			8 000
TPCI.053	TPCI 5,80% 2020-2027	/			6 360
TPCI.054	TPCI 5,90% 2020-2030	/			7 350
TPCI.055	TPCI 5,80% 2020 -2027	/			8 400
TPCI.056	TPCI 5,90% 2020- 2030	/			8 746
TPCI.057	TPCI 5,80% 2020-2027	/			7 600
TPCI.058	TPCI 5,80% 2021-2028	/			8 000
TPCI.047	TPCI 5,80% 2020 - 2027	/			6 150
TPCI.048	TPCI 5,80% 2020- 2027	/			5 940
TPCI.049	TPCI 5,90% 2020- 2030	/			7 564
TPCI.050	TPCI 5,90% 2020-2030	/			7 481
TPCI.051	TPCI 5,80 % 2020-2027	/			6 000
TPCI.052	TPCI 5,90 % 2020 -2030	/			7 500
TPCI.041	TPCI 5,80% 2020-2027	/			10 000
TPCI.042	TPCI 5,90% 2020-2030	/			10 000
TPCI.043	TPCI 5,90% 2020 - 2030	/			9 999
TPCI.044	TPCI 5,80% 2020 - 2027	/			9 800
TPCI.045	TPCI 5,80% 2020 -2027	/			6 000
TPCI.046	TPCI 5,90% 2020 - 2030	/			7 650
TPCI.035	TPCI 5,75% 2019 -2026	/			10 250
TPCI.036	TPCI 5,75% 2019- 2026	/			10 000
TPCI.037	TPCI 5,80% 2019-2026	/			6 000
TPCI.038	TPCI 5,75% 2019-2026	/			6 000
TPCI.039	TPCI 5,75% 2019 - 2026	/			3 906
TPCI.040	TPCI 5,75% 2019-2026	/			6 000
TPCI.029	TPCI 6% 2018-2026	/			9 800
TPCI.030	TPCI 5,95% 2018-2025	/			3 000
TPCI.031	TPCI 5,75% 2019 - 2026	/			10 230
TPCI.032	TPCI 2,23% 2019-2026	/			10 000
TPCI.033	TPCI 5.75% 2019-2026	1	3,960		4 160
TPCI.034	TPCI 6% 2019-2029	/			6 188
TPCI.021	TPCI 6% 2016-2028	/			10 000
TPCI.022	TPCI 5.90% 2016 - 2026	/			9 800
TPCI.023	TPCI 5.90% 2016-2026	/			9 700
TPCI.024	TPCI 6.25% 2017-2029	/			9 700
TPCI.027	TPCI 6% 2017-2025	/			10 250
TPCI.028	TPCI 6% 2018 - 2026	/			10 000
TPBJ.05	TPBJ 5,85 % 2022-2042	/	9,999	123	9 890
TPBJ.06	TPBJ 5,75% 2022-2037	/			10 100
TPBJ.07	TPBJ 5,70% 2023-2030	/			10 000
TPBJ.08	TPBJ 6,20% 2023-2038	/			10 000
TPCI.017	TPCI 3% 2014-2024	/			10 000
TPCI.019	TPCI 5.99% 2015-2025	/			10 000
TPBF.06	TPBF 6.50% 2018-2025	/			9 112
TPBF.07	TPBF 6,50% 2018- 2025	/	9,999	120	10 000

TPBF.O8	TPBF 6,50% 2019-2027		/			10 000
TPBF.O9	TPBF 6,50% 2019 - 2027		/	10,999	21	11 000
TPBJ.O3	TPBJ 6,50% 2020-2028		/			10 000
TPBJ.O4	TPBJ 5,50 % 2022-2037		/			10 000
TPBF.O17	TPBF 6,30 % 2023-2030		/	10,000	150	10 000
TPBF.O18	TPBF 6,50% 2023-2033		/			9 900
TPBF.O19	ETAT DU BURKINA 6,30% 2024-2029		/			10 000
TPBF.O20	ETAT DU BURKINA 6,55% 2024-2031	1	Marché	/		10 000
TPBF.O4	TPBF 6.50% 2017-2027		/	10,000	57	10 000
TPBF.O5	TPBF 6,50% 2017-2024		/	10,000	50	10 000
TPBF.O11	TPBF 6,50 % 2020-2028		/	6,601.32	35	6 668
TPBF.O12	TPBF 6.50% 2021-2031		/			10 000
TPBF.O13	TPBF 6,50 % 2021 - 2031		/	9,900	438	9 990
TPBF.O14	TPBF 6,30% 2022-2034		/	9,898	500	9 898
TPBF.O15	ETAT DU BURKINA 6,30 % 2022-2		/	10,000	30	10 000
TPBF.O16	ETAT DU BURKINA 6% 2023-2028		/			10 000
EOS.O16	ETAT DU SENEGAL 6,45 % 2024-2031		/			9 950
EOS.O17	ETAT DU SENEGAL 6,65 % 2024-2034		/	10,000	300	10 000
EOS.O7	ETAT SENEGAL 6.30% 2015-2025		/	10,000	16	10 000
EOS.O8	ETAT DU SENEGAL 5,95% 2022-2034		/	10,000	217	10 000
EOS.O9	ETAT DU SENEGAL 6,00 % 2023-20		/	9,800	438	9 800
TPBF.O10	TPBF 6,50% 2020 - 2028		/			5 833
EOS.O10	ETAT DU SENEGAL 6,15 % 2023-2030		/	10,000	64 888	10 000
EOS.O11	ETAT DU SENEGAL 6,35 % 2023-2033		/			9 950
EOS.O12	ETAT DU SENEGAL 6,15 % 2023-2028		/			9 500
EOS.O13	ETAT DU SENEGAL 6,30 % 2023-2030		/			10 000
EOS.O14	ETAT DU SENEGAL 6,50 % 2023-2033		/	10,000	15	10 000
EOS.O15	ETAT DU SENEGAL 6,25 % 2024-2029		/	9,740	300	9 740
EOM.O4	ETAT DU MALI 6,50% 2019-2027		/			6 000
EOM.O5	ETAT DU MALI 6,50% 2020-2028		/	8,000	28	8 000
EOM.O6	ETAT DU MALI 6,50% 2020-2027		/			8 000
EOM.O7	ETAT DU MALI 6.50% 2021-2031		/	8,610	445	8 619
EOM.O8	ETAT DU MALI 6,20 % 2022-2032		/	9,950	500	9 850
EOM.O9	ETAT DU MALI 6,30% 2022-2032		/			9 800
BIDC.O4	BIDC-EBID 6.10% 2017-2027		/			3 729
BIDC.O5	BIDC-EBID 6,40% 2019-2026		/			10 000
BIDC.O6	BIDC-EBID 6,50 % 2021-2028		/			7 900
BIDC.O7	BIDC-EBID 5,90% 2022-2029		/	9,975	19	9 925
BIDC.O8	BIDC-EBID GSS BOND 6,50% 2024-2031		/			10 000
CRRH.O10	CRRH-UEMOA 6,10% 2022-2037		/			9 975
CRRH.O9	CRRH-UEMOA 6.05% 2018-2033		/			6 333
CRRH.O2	CRRH-UEMOA 6.10% 2012-2024		/			9 800
CRRH.O4	CRRH-UEMOA 6% 2014-2024		/			10 000
CRRH.O5	CRRH-UEMOA 5.85% 2015-2025		/			10 000
CRRH.O6	CRRH-UEMOA 5.85% 2016-2026		/			10 000
CRRH.O7	CRRH-UEMOA 5.95% 2017-2029		/			4 583
CRRH.O8	CRRH-UEMOA 5.95% 2018-2030		/			5 417

SUKUK ET TITRES ASSIMILES

Symbole	Titre	Quantité résiduelle à l'achat	Cours Achat / Vente	Quantité résiduelle à la vente	Cours de Référence
SUKSN.S2	SUKUK SN 6% 2016-2026		/		10 750
SUKTG.S1	SUKUK TG 6.5% 2016-2026		/		10 000

CALENDRIER DES ASSEMBLEES GENERALES
ANNEE : 2024

Société	Nature	Date	Heure	Lieu
ORANGE CI	Extraordinaire	05/12/2024	09:00:00	Siège de la société, sis à Abidjan, Cocody Riviera Golf, Boulevard de France, Immeuble Orange Village
BOLLORE TRANSPORT & LOGISTICS	Ordinaire	13/11/2024	09:30:00	Salle de conférence de la maison de la presse, sise au plateau, dans le prolongement du Ministère des affaires étrangères à Abidjan
SICOR	Ordinaire	08/11/2024	09:00:00	Siège de la SICOR à Jacqueline
ORAGROUP	Mixte	15/10/2024	10:00:00	Hôtel 2 Février, Lomé - Togo
BANK OF AFRICA CI	Extraordinaire	10/10/2024	10:00:00	siège de la Banque au Plateau (4è étage)
ECOBANK CI	Ordinaire	04/10/2024	10:00:00	Caisse de Retraite par Répartition avec Epargne de l'Union Monétaire Ouest Africaine (CRRAE-UMOA) sise à Abidjan Plateau, Rue Privée, Angle Boulevard Botreau Roussel
SOLIBRA	Extraordinaire	11/09/2024	09:30:00	Espace Latrille Event sis à Cocody Boulevard Latrille, Carrefour Duncan, salle Félix Houphouët Boigny
UNILEVER CI	Ordinaire	06/09/2024	09:00:00	Salle Tamarin de l'Hôtel Azalaï sis à Abidjan Marcory Boulevard Valery Giscard d'Estaing
SUCRIVOIRE	Mixte	26/08/2024	09:30:00	VISIOCONFERENCE
BANK OF AFRICA NG	Extraordinaire	22/08/2024	10:00:00	Centre de Formation de la BOA-NIGER (sise à BOA-Siège)
BANK OF AFRICA BN	Extraordinaire	20/08/2024	10:00:00	NOVOTEL, salle Baobab 2 & 3 à Cotonou
BANK OF AFRICA SN	Extraordinaire	16/08/2024	09:30:00	3ème Etage Immeuble Elan I, Almadies, Zone 12, Route de Ngor à Dakar
BANK OF AFRICA BF	Extraordinaire	13/08/2024	10:00:00	Hôtel BRAVIA à la Salle LAAFI
BANK OF AFRICA ML	Extraordinaire	13/08/2024	09:30:00	Immeuble BANK OF AFRICA, Avenue du Mali, Quartier ACI 2000
AIR LIQUIDE CI	Mixte	22/07/2024	14:00:00	SALLE DE CONFÉRENCE DE LA CRRAE-UMOA, à Abidjan
VIVO ENERGY CI	Ordinaire	28/06/2024	09:30:00	Espace Crystal situé à Marcory zone 4C, 805 rue Chevalier de Clieu non loin des Sapeurs Pompiers
SODECI	Ordinaire	27/06/2024	08:30:00	VISIOCONFERENCE
SERVAIR ABIDJAN CI	Ordinaire	27/06/2024	11:00:00	Salle JEWELS de la CGECI sise au Plateau, Avenue Lamblin
UNIWAX CI	Ordinaire	27/06/2024	09:00:00	Espace Latrille Events, sis à Abidjan, Cocody II-Plateaux (Carrefour Duncan)
CFAO MOTORS CI	Mixte	27/06/2024	09:00:00	Siège social sis à Abidjan, 117, Boulevard de Marseille
CIE CI	Ordinaire	26/06/2024	10:00:00	Visioconférence
SAFCA CI	Ordinaire	25/06/2024	10:00:00	Siège de la société, sis à Abidjan, 1, Rue des Carrossiers, Zone 3 C (Face SOCOCE Treichville)
ORAGROUP	Mixte	25/06/2024	10:00:00	Hôtel 2 Février situé à Place de l'indépendance BP 131 Lomé
ONATEL BF	Ordinaire	24/06/2024	10:30:00	ROYAL BEACH HÔTEL, OUAGADOUGOU-BURKINA FASO
SITAB	Ordinaire	21/06/2024	10:00:00	SALLE JEWELS de la CGECI (Plateau)
TRACTAFRIC CI	Ordinaire	21/06/2024	10:00:00	Hôtel AZALAI ABIDJAN
TOTAL	Mixte	21/06/2024	10:00:00	Radisson Blu Hotel Abidjan Airport sis au boulevard de l'Aéroport Abidjan, Port Bouët
FILTISAC CI	Ordinaire	20/06/2024	10:00:00	Espace Latrille Events - Salle KOSSIA, II-Plateaux Boulevard Latrille, Abidjan - Cocody
BERNABE CI	Ordinaire	20/06/2024	10:00:00	ABIDJAN, salle de conférence GEWELS de la Maison du Patronat Ivoirien (CGECI) au Plateau
SMB	Ordinaire	14/06/2024	09:30:00	Amphithéâtre de la CGECI (La Maison de l'Entreprise) sis à Abidjan-Plateau, à l'Angle du Boulevard de la République et de l'Avenue Lamblin
MOVIS CI	Extraordinaire	14/06/2024	10:45:00	Siège social de MOVIS CI (Situé à Vridi, zone Industrielle, dans la Rue des Conteneurs)
MOVIS CI	Ordinaire	14/06/2024	09:30:00	Siège social de MOVIS CI (Situé à Vridi, en zone Industrielle, dans la Rue des Conteneurs)
PALM CI	Ordinaire	13/06/2024	09:00:00	VISIOCONFERENCE
NESTLE CI	Ordinaire	11/06/2024	10:00:00	Espace CRYSTAL, situé à Abidjan, Zone 4 C, 08 Rue du Chevalier de Clieu « Salle DIAMANT »
ECOBANK TG	Mixte	06/06/2024	10:00:00	Salle de conférence du Centre Panafricain Ecobank, 2365, Boulevard du Mono, Lomé, Togo
SAPH CI	Ordinaire	04/06/2024	09:00:00	VISIOCONFERENCE
SIB	Mixte	04/06/2024	10:00:00	CRRAE-UMOA (Abidjan - Plateau Angle Boulevard Botreau Roussel, Rue Privée CRRAE-UMOA)
SOLIBRA	Ordinaire	31/05/2024	09:30:00	Espace LATRILLE EVENTS, Cocody Boulevard Latrille, Carrefour Duncan
SETAO CI	Ordinaire	30/05/2024	10:00:00	Hôtel TIAMA (salon EBENE)

TOTAL SENEGAL S.A.	Ordinaire	29/05/2024	10:00:00	Hôtel Radisson Blu Dakar
NEI-CEDA CI	Ordinaire	28/05/2024	10:00:00	Hôtel TIAMA, Abidjan - Plateau
SGB CI	Mixte	28/05/2024	09:00:00	Espace Latrille Events, sis à Abidjan Commune de Cocody, aux Deux-Plateaux Boulevard Latrille
BICI CI	Ordinaire	27/05/2024	10:00:00	Auditorium de la Maison des Entreprises (CGECI) sise au Plateau
BICI CI	Extraordinaire	27/05/2024	11:30:00	Auditorium de la Maison des Entreprises (CGECI) sise au Plateau
SOGB	Ordinaire	24/05/2024	10:30:00	Immeuble CRRAE - UEMOA sis à Abidjan Plateau
NSBC	Ordinaire	23/05/2024	10:30:00	Amphithéâtre de la Caisse de Retraite par Répartition avec Epargne de l'UMOA (CRRAE-UMOA), sis à Abidjan-Plateau, boulevard Botreau ROUSSEL
ECOBANK CI	Ordinaire	25/04/2024	10:00:00	Hôtel Radisson Blu, sis à Abidjan Port-Bouët, route de l'Aéroport International Félix Houphouët Boigny
SONATEL	Ordinaire	25/04/2024	10:00:00	PAR VISIOCONFERENCE dans ses locaux situés au Technopole à Dakar
BANK OF AFRICA ML	Ordinaire	23/04/2024	09:30:00	Siège de la banque à l'Immeuble BANK OF AFRICA, Avenue du Mali, Quartier ACI 2000
BANK OF AFRICA SN	Ordinaire	18/04/2024	09:30:00	Immeuble Elan II au 2ème Etage, Almadies, Zone 12, Route de Ngor à Dakar
ORANGE CI	Ordinaire	16/04/2024	10:00:00	Siège de la société, sis à Abidjan, Cocody Riviera Golf, Boulevard de France, Immeuble Orange Village
BANK OF AFRICA BN	Ordinaire	12/04/2024	09:00:00	Hôtel Golden Tulip à Cotonou
CORIS BANK INTERNATIONAL	Ordinaire	12/04/2024	09:00:00	Sopatel Hôtel Silmandé
SICABLE	Ordinaire	05/04/2024	10:00:00	Hôtel TIAMA, ABIDJAN
BANK OF AFRICA NG	Ordinaire	04/04/2024	10:00:00	Centre de Formation de BOA-NIGER (BOA-Siège)
BANK OF AFRICA BF	Ordinaire	28/03/2024	10:00:00	Salle WANGO I à l'hôtel LANCASTER (EX LAICO HOTEL) OUAGA 2000
BANK OF AFRICA CI	Ordinaire	28/03/2024	10:00:00	Salle Fromager de l'hôtel IVOTEL du Plateau (10ème étage)
AIR LIQUIDE CI	Ordinaire	10/01/2024	10:00:00	Salle de conférence de la CRRAE-UMOA

L'actualité de la BRVM sur nos plateformes digitales

Infos BRVM

Pour recevoir les informations boursières par SMS, souscrivez :



Côte d'Ivoire : *430#
Bénin : *430*15#



Côte d'Ivoire : #139#
Burkina Faso : *310#



Côte d'Ivoire : *431#
Niger : *512*9#
Togo : *310#

Site web

www.brvm.org



Application Mobile

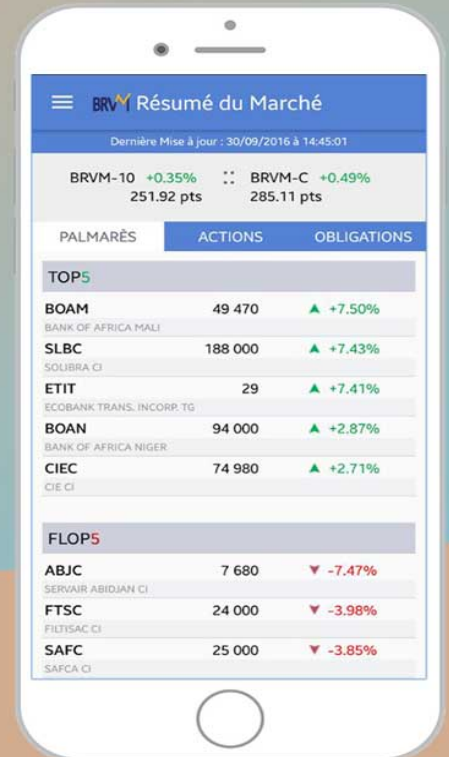

Nous suivre sur :

