

BRVM COMPOSITE	222,62
Variation Jour	1,20 %
Variation annuelle	3,96 %

BRVM 30	111,67
Variation Jour	1,29 %
Variation annuelle	3,54 %

BRVM PRESTIGE	104,07
Variation Jour	1,09 %
Variation annuelle	2,56 %

Evolution des indices

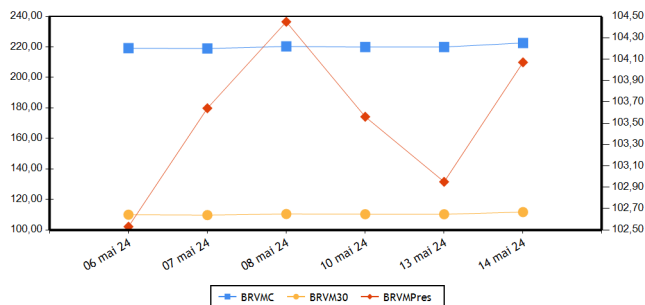

Volumes et valeurs transigés

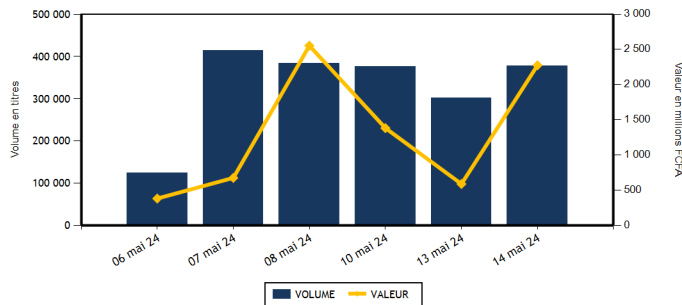

Actions	Niveau	Evol. Jour
Capitalisation boursière (FCFA)(Actions & Droits)	8 281 934 340 724	1,20 %
Volume échangé (Actions & Droits)	177 660	-40,17 %
Valeur transigée (FCFA) (Actions & Droits)	558 330 483	4,55 %
Nombre de titres transigés	41	0,00 %
Nombre de titres en hausse	19	11,76 %
Nombre de titres en baisse	15	-6,25 %
Nombre de titres inchangés	7	-12,50 %

Obligations	Niveau	Evol. Jour
Capitalisation boursière (FCFA)	10 222 233 756 530	-0,32 %
Volume échangé	200 245	3 395,90 %
Valeur transigée (FCFA)	1 717 269 000	3 024,37 %
Nombre de titres transigés	8	14,29 %
Nombre de titres en hausse	0	
Nombre de titres en baisse	3	
Nombre de titres inchangés	5	-28,57 %

PLUS FORTES HAUSSES

Titres	Cours	Evol. Jour	Evol. annuelle
SICABLE CI (CABC)	1 055	7,11 %	-4,95 %
BERNABE CI (BNBC)	1 060	7,07 %	6,00 %
ONATEL BF (ONTBF)	2 780	6,31 %	21,93 %
SOCIETE IVOIRIENNE DE BANQUE (SIBC)	5 970	4,74 %	11,59 %
TOTAL SN (TTLS)	2 250	4,65 %	-10,00 %

PLUS FORTES BAISES

Titres	Cours	Evol. Jour	Evol. annuelle
FILTISAC CI (FTSC)	1 760	-7,37 %	-4,35 %
SAFCA CI (SAFC)	1 025	-7,24 %	-20,85 %
ORAGROUP TOGO (ORGT)	1 695	-5,83 %	-35,80 %
SOGB CI (SOGC)	3 015	-5,49 %	-7,80 %
UNIWAX CI (UNXC)	410	-2,38 %	-23,36 %

INDICES PAR COMPARTIMENT

Base = 100 au 02 janvier 2023	Nombre de sociétés	Valeur	Evol. Jour	Evol. annuelle	Volume	Valeur	PER moyen
BRVM-PRESTIGE	10	104,07	1,09 %	2,56 %	35 689	338 642 175	7,03
BRVM-PRINCIPAL	36	106,75	1,65 %	2,68 %	141 971	219 688 308	8,73

INDICES SECTORIELS

Base = 100 au 14 juin 1999	Nombre de sociétés	Valeur	Evol. Jour	Evol. annuelle	Volume	Valeur	PER moyen
BRVM - INDUSTRIE	11	105,24	0,25 %	4,17 %	7 371	25 885 810	8,61
BRVM - SERVICES PUBLICS	5	570,64	1,88 %	7,37 %	53 130	343 409 835	8,45
BRVM - FINANCES	15	87,24	0,68 %	0,95 %	58 149	113 004 668	5,68
BRVM - TRANSPORT	2	363,18	-0,33 %	9,74 %	4 485	6 525 840	8,05
BRVM - AGRICULTURE	5	154,40	-0,94 %	-4,43 %	29 801	26 921 920	11,39
BRVM - DISTRIBUTION	7	322,35	1,43 %	-1,79 %	24 724	42 582 410	40,23
BRVM - AUTRES SECTEURS	1	962,43	0,00 %	-13,33 %	0	0	-

Indicateurs	BRVM COMPOSITE
PER moyen du marché	7,77
Taux de rendement moyen du marché	8,46
Taux de rentabilité moyen du marché	10,68
Nombre de sociétés cotées	46
Nombre de lignes obligataires	140
Volume moyen annuel par séance	330 320,00
Valeur moyenne annuelle par séance	1 011 016 865,55

Indicateurs	BRVM COMPOSITE
Ratio moyen de liquidité	9,39
Ratio moyen de satisfaction	45,99
Ratio moyen de tendance	489,63
Ratio moyen de couverture	20,42
Taux de rotation moyen du marché	0,02
Prime de risque du marché	7,12
Nombre de SGI participantes	32

Définitions

Volume moyen annuel par séance = Volume annuel échangé / nombre de séances
 Valeur moyenne annuelle par séance = Valeur annuelle échangée / nombre de séances
 Ratio moyen de liquidité = Moyenne des ratios de liquidité (Titres échangés / Volume des ordres de vente)
 Ratio moyen de satisfaction = Moyenne des ratios de satisfaction (Titres échangés / Volume des ordres d'achat)
 Ratio moyen de tendance = Moyenne des ratios de tendance (Volume des ordres d'achat / Volume des ordres de vente)
 Ratio moyen de couverture = Moyenne des ratios de couverture (Volume des ordres de vente / Volume des ordres d'achat)
 Taux moyen de rotation = moyenne des taux de rotation des actions cotées (volume transigé/capital flottante)
 PER moyen du marché = moyenne des PER des actions cotées ayant un PER positif
 Taux de rendement moyen = moyenne des taux de rendement des actions cotées ayant distribué un dividende
 Taux de rentabilité moyen = moyenne des taux de rentabilité des actions cotées
 Prime de risque du marché = (1 / le PER moyen du marché) - le taux de référence actuel des emprunts d'Etat

BOURSE REGIONALE DES VALEURS MOBILIERES
 Siège Social : Abidjan - Côte d'Ivoire, 18 av. Joseph Anoma
 Adresse : 01 BP 3802 Abidjan 01
 Tel : +225 20 31 55 50 / +225 20 32 66 85
 Fax : +225 20 32 66 84
 E-mail : brvm@brvm.org Site web : www.brvm.org



MARCHE DES ACTIONS

Sect. Act. (*)	Symbole	Titre	Cours Précédent	Cours du jour		Variation jour	Séance de cotation		Cours Référence	Variation de l'année précédente	Dernier dividende payé		Rdt. Net	PER
				Ouv.	Clôt.		Volume	Valeur			Montant net	Date		
COMPARTIMENT PRESTIGE			104,07	points		1,09 %								
AGR	PALC	PALM CI	6 350	6 340	6 350	0,00 %	1 770	11 236 165	6 350	-5,93 %	1 213,63	19-juil.-23	19,11 %	5,07
AGR	SPHC	SAPH CI	2 340	2 300	2 385	1,92 %	736	1 739 520	2 385	1,49 %	294,30	29-sept.-23	12,34 %	9,78
DIS	TTLC	TOTAL CI	1 900	1 900	1 930	1,58 %	1 203	2 305 870	1 930	7,22 %	175,53	21-sept.-23	9,09 %	13,95
DIS	TTLS	TOTAL SN	2 150	2 310	2 250	4,65 %	722	1 597 900	2 250	-10,00 %	241,01	13-juil.-23	10,71 %	18,41
FIN	ORGT	ORAGROUP TOGO	1 800	1 695	1 695	-5,83 %	1 712	2 902 640	1 695	-35,80 %	59,52	17-juil.-20	3,51 %	
FIN	SGBC	SOCIETE GENERALE COTE D'IVOIRE	17 800	17 800	18 000	1,12 %	507	9 060 405	18 000	12,15 %	1 112,43	31-mai-23	6,18 %	5,76
IND	NTLC	NESTLE CI	7 510	7 500	7 500	-0,13 %	1 013	7 598 715	7 500	1,56 %	728,10	8-août-23	9,71 %	10,00
IND	SMBC	SMB CI	11 350	11 850	11 790	3,88 %	1 306	15 582 720	11 790	11,97 %	720,00	31-août-23	6,11 %	5,33
SPU	ONTBF	ONATEL BF	2 615	2 615	2 780	6,31 %	13 895	36 604 895	2 780	21,93 %	287,88	26-juin-23	10,36 %	9,39
SPU	SNTS	SONATEL SN	19 500	19 490	19 500	0,00 %	12 825	250 013 345	17 925	8,45 %	1 575,00	17-mai-24	8,08 %	5,88
TOTAL							35 689	338 642 175						

COMPARTIMENT PRINCIPAL			106,75	points		1,65 %								
AGR	SCRC	SUCRIVOIRE	430	430	450	4,65 %	26 261	10 792 295	450	-5,26 %	40,50	20-août-21	9,00 %	
AGR	SICC	SICOR CI	3 645	3 645	3 645	0,00 %	5	18 225	3 645	20,50 %	1 919,00	25-sept.-00		18,34
AGR	SOGC	SOGB CI	3 190	3 000	3 015	-5,49 %	1 029	3 135 715	3 015	-7,80 %	558,00	17-juil.-23	18,51 %	12,36
AUT	STAC	SETAO CI	780	NC	NC	0,00 %			780	-13,33 %	66,15	18-juil.-22	8,48 %	
DIS	ABJC	SERVAIR ABIDJAN CI	1 745	1 750	1 750	0,29 %	21 475	37 579 800	1 750	31,58 %	92,00	31-août-23	5,26 %	14,30
DIS	BNBC	BERNABE CI	990	1 000	1 060	7,07 %	70	73 060	1 060	6,00 %	150,00	24-juil.-23	14,15 %	195,04
DIS	CFAC	CFAO MOTORS CI	755	755	755	0,00 %	396	298 980	755	-10,12 %	27,45	15-sept.-23	3,64 %	21,40
DIS	PRSC	TRACTAFRIC MOTORS CI	2 300	2 275	2 275	-1,09 %	49	111 475	2 275	19,74 %	224,10	13-sept.-23	9,85 %	6,39
DIS	SHEC	VIVO ENERGY CI	760	760	770	1,32 %	809	615 325	770	-2,53 %	53,00	28-déc.-23	6,88 %	12,09
FIN	BICC	BICI CI	7 990	7 985	7 985	-0,06 %	8	63 880	7 985	6,61 %	401,40	31-juil.-23	5,03 %	7,97
FIN	BOAB	BANK OF AFRICA BN	7 300	7 300	7 310	0,14 %	6 134	44 794 520	7 310	14,94 %	627,00	25-mai-23	8,58 %	6,89
FIN	BOABF	BANK OF AFRICA BF	6 475	6 410	6 400	-1,16 %	1 089	6 965 075	6 400	-8,31 %	704,00	6-mai-24	11,00 %	4,84
FIN	BOAC	BANK OF AFRICA CI	6 650	6 685	6 870	3,31 %	1 638	10 986 455	6 870	-0,36 %	684,00	29-avr.-24	9,96 %	5,27
FIN	BOAM	BANK OF AFRICA ML	1 710	1 715	1 700	-0,58 %	591	1 011 390	1 700	15,25 %	271,00	15-mai-19		5,38
FIN	BOAN	BANK OF AFRICA NG	5 900	5 900	5 900	0,00 %	199	1 173 500	5 900	9,46 %	613,80	25-mai-23	10,40 %	7,61
FIN	BOAS	BANK OF AFRICA SENEGAL	3 800	3 800	3 850	1,32 %	531	2 030 250	3 850	20,31 %	187,50	1-juin-23	4,87 %	5,43
FIN	CBIBF	CORIS BANK INTERNATIONAL	9 300	9 300	9 400	1,08 %	1 344	12 327 500	9 400	1,08 %	525,00	6-juil.-23	5,59 %	4,68
FIN	ECOC	ECOBANK COTE D'IVOIRE	6 800	6 810	6 810	0,15 %	556	3 806 240	6 810	0,15 %	549,00	30-mai-23	8,06 %	7,80
FIN	ETIT	ECOBANK TRANS. INCORP. TG	17	17	17	0,00 %	40 899	693 283	17	-10,53 %	0,60	8-juin-23	3,56 %	1,27
FIN	NSBC	NSIA BANQUE COTE D'IVOIRE	5 800	5 700	5 795	-0,09 %	328	1 871 640	5 795	-3,42 %	363,60	7-juil.-23	6,27 %	4,12
FIN	SAFC	SAFCA CI	1 105	1 025	1 025	-7,24 %	2	2 050	1 025	-20,85 %	23,04	29-juil.-11		
FIN	SIBC	SOCIETE IVOIRIENNE DE BANQUE	5 700	5 795	5 970	4,74 %	2 611	15 315 840	5 970	11,59 %	495,00	11-août-23	8,29 %	6,86
IND	CABC	SICABLE CI	985	1 000	1 055	7,11 %	59	59 055	1 055	-4,95 %	69,00	2-août-23	6,54 %	4,37
IND	FTSC	FILTISAC CI	1 900	1 760	1 760	-7,37 %	152	267 520	1 760	-4,35 %	235,00	30-juil.-21	13,35 %	8,07
IND	NEIC	NEI-CEDA CI	750	745	745	-0,67 %	25	18 625	745	2,76 %	35,25	22-sept.-23	4,73 %	8,15
IND	SEMC	CROWN SIEM CI	700	SP	SP	0,00 %			700	0,00 %	14,00	28-déc.-21	2,00 %	7,40
IND	SIVC	AIR LIQUIDE CI	675	675	700	3,70 %	266	182 495	700	-15,66 %	63,00	29-sept.-17		15,18
IND	SLBC	SOLIBRA CI	83 250	SP	SP	0,00 %			83 250	-4,31 %	4 050,00	12-août-22	4,86 %	9,09

IND	STBC	SITAB CI	6 850	6 850	6 850	0,00 %	49	335 650	6 850	15,22 %	551,00	27-juil.-23	8,04 %	9,87
IND	UNLC	UNILEVER CI	5 900	NC	NC	0,00 %			5 900	18,00 %	1 233,00	9-juil.-12		
IND	UNXC	UNIWAX CI	420	420	410	-2,38 %	4 501	1 841 030	410	-23,36 %	60,75	29-juil.-22	14,82 %	
SPU	CIEC	CIE CI	1 700	1 700	1 690	-0,59 %	23 236	39 496 030	1 690	-0,59 %	157,50	31-juil.-23	9,32 %	8,90
SPU	ORAC	ORANGE COTE D'IVOIRE	11 075	11 075	11 500	3,84 %	353	4 018 775	11 500	5,50 %	752,76	15-juin-23	6,55 %	11,19
SPU	SDCC	SODE CI	4 785	4 785	4 700	-1,78 %	2 821	13 276 790	4 700	-1,47 %	450,00	15-sept.-23	9,57 %	6,90
TRP	SDSC	BOLLORE	1 490	1 425	1 485	-0,34 %	4 485	6 525 840	1 485	10,00 %	92,00	20-nov.-23	6,20 %	8,05
TRP	SVOC	MOVIS CI	2 395	SP	SP	0,00 %			2 395	0,00 %	270,00	5-juil.-99		
TOTAL							141 971	219 688 308						

TOTAL
TOTAL - Marché des actions

177 660 558 330 483

Secteurs d'activités (*): AGR = Agriculture, AUT = Autres Secteurs, DIS = Distribution, FIN = Finances, IND = Industrie, TRP = Transport, SPU = Services Publics

MARCHE DES DROITS

Symbole	Titre	Cours Précédent	Cours du jour		Variation jour	Séance de cotation		Cours Référence	Variation depuis l'origine	Parité	Période de négociation	
			Ouv.	Clôt.		Volume	Valeur				Début	fin

TOTAL
TOTAL - Marché des droits
Légende:

(d) Ex-dividende (V) Variation par rapport au cours de référence

Cours du jour: Ouv.: Ouverture Clôt.: Clôture Moy.: Moyen

Mentions: NC: Non Coté Ex-c: Ex-coupon Ex-d: Ex-droit SP: Suspendu Val-T: Valeur Théorique

PER = Cours / BNPA selon les données disponibles Rdt. Net: Rendement net (DNPA / Cours)

Comp.: 1 - Premier Compartiment 2 - Second Compartiment 3 - Compartiment de croissance

Ratio de liquidité = Titres échangés / Volume des ordres de vente

: Progression de l'indice sectoriel : Stabilité de l'indice sectoriel : Recul de l'indice sectorie

MARCHE DES OBLIGATIONS

Symbole	Titre	Valeur nominale	Cours Précédent	Cours du jour	Cours Référence	Séance de cotation	Coupon couru	Coupon d'intérêt	Période	Montant net	Eché.	Type Amort
OBLIGATIONS D'ETAT												
EOM.O10	ETAT DU MALI 6,20 % 2022-2029	10 000	9 890	NC	9 890		265,96	A	620,00	9-déc.-24		ACD
EOM.O11	ETAT DU MALI 6,40 % 2023-2030	10 000	10 000	NC	10 000		64,88	A	640,00	7-avr.-25		ACD
EOM.O12	ETAT DU MALI 6,50 % 2023-2030	10 000	9 900	NC	9 900		516,80	A	650,00	28-juil.-24		ACD
EOM.O3	ETAT DU MALI 6,50 % 2018-2025	4 000	4 000	NC	4 000		156,85	A	260,00	7-oct.-24		AC
EOM.O4	ETAT DU MALI 6,50% 2019-2027	8 000	8 000	NC	8 000		436,17	A	520,00	12-juil.-24		AC
EOM.O5	ETAT DU MALI 6,50% 2020-2028	8 000	8 000	NC	8 000		68,38	A	520,00	27-mars-25		ACD
EOM.O6	ETAT DU MALI 6,50% 2020-2027	8 000	8 000	NC	8 000		234,57	A	520,00	2-déc.-24		AC
EOM.O7	ETAT DU MALI 6.50% 2021-2031	8 750	8 749	NC	8 749.13		43,63	A	568,75	16-avr.-25		AC
EOM.O8	ETAT DU MALI 6,20 % 2022-2032	10 000	10 000	NC	10 000		423,50	A	620,00	7-sept.-24		ACD
EOM.O9	ETAT DU MALI 6,30% 2022-2032	10 000	10 000	NC	10 000		270,25	A	630,00	9-déc.-24		ACD
EOS.O10	ETAT DU SENEGAL 6,15 % 2023-2030	10 000	10 000	NC	10 000		76,88	S	307,50	29-sept.-24		ACD
EOS.O11	ETAT DU SENEGAL 6,35 % 2023-2033	10 000	10 000	NC	10 000		79,38	S	317,50	29-sept.-24		ACD
EOS.O12	ETAT DU SENEGAL 6,15 % 2023-2028	10 000	10 000	NC	10 000		152,06	S	307,50	14-août-24		ACD
EOS.O13	ETAT DU SENEGAL 6,30 % 2023-2030	10 000	10 000	NC	10 000		155,77	S	315,00	14-août-24		ACD
EOS.O14	ETAT DU SENEGAL 6,50 % 2023-2033	10 000	10 000	NC	10 000		160,71	S	325,00	14-août-24		ACD
EOS.O7	ETAT SENEGAL 6.30% 2015-2025	10 000	10 000	NC	10 000		295,15	S	314,14	25-mai-24		ACD
EOS.O8	ETAT DU SENEGAL 5,95% 2022-2034	10 000	10 000	NC	10 000		222,72	A	595,00	29-déc.-24		ACD
EOS.O9	ETAT DU SENEGAL 6,00 % 2023-20	10 000	9 600	NC	9 600		75,00	S	300,00	29-sept.-24		ACD
TPBF.O10	TPBF 6,50% 2020 - 2028	6 667	6 667	NC	6 666.68		64,77	S	216,67	20-sept.-24		ACD
TPBF.O11	TPBF 6,50 % 2020-2028	7 501	7 501	NC	7 501		168,77	S	243,78	9-juil.-24		ACD
TPBF.O12	TPBF 6.50% 2021-2031	10 000	10 000	NC	10 000		88,32	S	325,00	25-sept.-24		ACD
TPBF.O13	TPBF 6,50 % 2021 - 2031	10 000	10 000	NC	10 000		230,36	S	325,00	6-juil.-24		ACD
TPBF.O14	TPBF 6,30% 2022-2034	10 000	10 000	NC	10 000		126,68	S	315,00	1-sept.-24		ACD
TPBF.O15	ETAT DU BURKINA 6,30 % 2022-2	10 000	9 999	NC	9 999		313,27	S	315,00	15-mai-24		ACD
TPBF.O16	ETAT DU BURKINA 6% 2023-2028	10 000	10 000	10 000	10 000	40	400 000	S	206,04	10-juil.-24		ACD
TPBF.O17	TPBF 6,30 % 2023-2030	10 000	10 000	NC	10 000		110,16	S	630,00	12-oct.-24		ACD
TPBF.O18	TPBF 6,50% 2023-2033	10 000	10 000	NC	10 000		113,66	S	650,00	12-oct.-24		ACD
TPBF.O4	TPBF 6.50% 2017-2027	10 000	10 000	NC	10 000		184,70	S	323,22	31-juil.-24		ACD
TPBF.O5	TPBF 6,50% 2017-2024	10 000	10 000	NC	10 000		243,31	S	325,00	29-juin-24		ACD
TPBF.O6	TPBF 6.50% 2018-2025	10 000	10 000	NC	10 000		285,93	S	325,00	5-juin-24		ACD
TPBF.O7	TPBF 6,50% 2018- 2025	10 000	9 895	NC	9 895		323,21	S	325,00	15-mai-24		AC
TPBF.O8	TPBF 6,50% 2019-2027	10 000	10 000	NC	10 000		14,21	S	326,78	6-nov.-24		ACD
TPBF.O9	TPBF 6,50% 2019 - 2027	10 000	10 600	NC	10 600		63,93	S	325,00	8-oct.-24		ACD
TPBJ.O3	TPBJ 6,50% 2020-2028	10 000	10 020	10 000	10 000	50	500 000	A	467,08	25-août-24		AC
TPBJ.O4	TPBJ 5,50 % 2022-2037	10 000	10 000	NC	10 000		111,51	A	550,00	1-mars-25		AC
TPBJ.O5	TPBJ 5,85 % 2022-2042	10 000	10 000	NC	10 000		118,60	A	585,00	1-mars-25		ACD
TPBJ.O6	TPBJ 5,75% 2022-2037	10 000	10 000	NC	10 000		457,17	A	575,00	28-juil.-24		ACD
TPBJ.O7	TPBJ 5,70% 2023-2030	10 000	10 001	NC	10 001		96,82	A	570,00	13-mars-25		AC
TPBJ.O8	TPBJ 6,20% 2023-2038	10 000	10 000	NC	10 000		105,32	A	620,00	13-mars-25		AC
TPCI.O17	TPCI 3% 2014-2024	10 000	10 000	NC	10 000		120,49	S	150,00	19-juin-24		ACD
TPCI.O19	TPCI 5.99% 2015-2025	10 000	10 000	NC	10 000		599,00	A	599,00	14-mai-24		ACD
TPCI.O21	TPCI 6% 2016-2028	10 000	10 000	NC	10 000		59,18	A	600,00	8-avr.-25		ACD
TPCI.O22	TPCI 5.90% 2016 - 2026	10 000	10 000	NC	10 000		538,42	A	590,00	15-juin-24		ACD
TPCI.O23	TPCI 5.90% 2016-2026	10 000	10 000	NC	10 000		288,55	A	590,00	17-nov.-24		ACD
TPCI.O24	TPCI 6.25% 2017-2029	10 000	10 001	NC	10 001		76,43	S	312,50	30-sept.-24		ACD
TPCI.O25	TPCI 5,95% 2017-2024 A	10 000	10 000	NC	10 000		32,51	S	297,50	24-oct.-24		ACD
TPCI.O26	TPCI 5,95% 2017-2024 B	10 000	10 000	NC	10 000		6,47	S	297,50	10-nov.-24		ACD
TPCI.O27	TPCI 6% 2017-2025	10 000	10 250	NC	10 250		224,59	S	300,00	29-juin-24		ACD
TPCI.O28	TPCI 6% 2018 - 2026	10 000	10 000	NC	10 000		468,85	A	600,00	2-août-24		ACD
TPCI.O29	TPCI 6% 2018-2026	10 000	9 700	NC	9 700		681,97	A	600,00	19-avr.-24		ACD
TPCI.O30	TPCI 5,95% 2018-2025	4 000	4 000	NC	4 000		99,49	S	119,00	13-juin-24		ACD
TPCI.O31	TPCI 5,75% 2019 - 2026	10 000	10 230	NC	10 230		516,87	A	575,00	20-juin-24		ACD
TPCI.O32	TPCI 2,23% 2019-2026	10 000		NC			200,46	A	223,00	20-juin-24		ACD
TPCI.O33	TPCI 5.75% 2019-2026	4 000	4 160	NC	4 160		34,66	A	230,00	20-mars-25		ACD
TPCI.O34	TPCI 6% 2019-2029	6 250	6 250	NC	6 250		56,51	A	375,00	20-mars-25		ACD
TPCI.O35	TPCI 5,75% 2019 -2026	10 000	10 250	NC	10 250		483,88	A	575,00	11-juil.-24		ACD
TPCI.O36	TPCI 5,75% 2019- 2026	10 000	10 000	NC	10 000		419,47	A	575,00	21-août-24		ACD
TPCI.O37	TPCI 5,80% 2019-2026	6 000	6 000	NC	6 000		154,03	A	348,00	4-déc.-24		ACD

TPCI.O38	TPCI 5,75% 2019-2026	6 000	6 000	NC	6 000			152,70	A	345,00	4-déc.-24	ACD
TPCI.O39	TPCI 5,75% 2019 - 2026	6 000	6 420	NC	6 420			197,95	A	345,00	17-oct.-24	ACD
TPCI.O40	TPCI 5,75% 2019-2026	6 000	6 000	NC	6 000			117,83	A	345,00	10-janv.-25	ACD
TPCI.O41	TPCI 5,80% 2020-2027	10 000	9 650	NC	9 650			120,44	A	580,00	28-févr.-25	ACD
TPCI.O42	TPCI 5,90% 2020-2030	10 000	10 000	NC	10 000			121,23	A	590,00	28-févr.-25	ACD
TPCI.O43	TPCI 5,90% 2020 - 2030	10 000	10 000	NC	10 000			33,95	A	590,00	23-avr.-25	ACD
TPCI.O44	TPCI 5,80% 2020 - 2027	10 000	9 900	NC	9 900			33,37	A	580,00	23-avr.-25	ACD
TPCI.O45	TPCI 5,80% 2020 -2027	8 000	8 000	NC	8 000			422,16	A	464,00	16-juin-24	ACD
TPCI.O46	TPCI 5,90% 2020 - 2030	8 750	8 925	NC	8 925			469,70	A	516,25	16-juin-24	ACD
TPCI.O47	TPCI 5,80% 2020 - 2027	8 000	8 200	NC	8 200			422,16	A	464,00	16-juin-24	ACD
TPCI.O48	TPCI 5,80% 2020- 2027	8 000	7 920	NC	7 920			367,65	A	464,00	29-juil.-24	ACD
TPCI.O49	TPCI 5,90% 2020- 2030	8 750	8 824	NC	8 824.38			409,05	A	516,25	29-juil.-24	ACD
TPCI.O50	TPCI 5,90% 2020-2030	8 750	8 750	NC	8 750			366,73	A	516,25	28-août-24	ACD
TPCI.O51	TPCI 5,80 % 2020-2027	8 000	8 000	NC	8 000			285,25	A	464,00	2-oct.-24	ACD
TPCI.O52	TPCI 5,90 % 2020 -2030	8 750	9 013	NC	9 012.50			317,37	A	516,25	2-oct.-24	ACD
TPCI.O53	TPCI 5,80% 2020-2027	8 000	8 480	NC	8 480			252,28	A	464,00	28-oct.-24	ACD
TPCI.O54	TPCI 5,90% 2020-2030	8 750	8 750	8 575	8 575	200 000	1 715 000 000	280,69	A	516,25	28-oct.-24	ACD
TPCI.O55	TPCI 5,80% 2020 -2027	8 000	8 400	NC	8 400			180,02	A	464,00	24-déc.-24	ACD
TPCI.O56	TPCI 5,90% 2020- 2030	8 750	9 450	NC	9 450			200,29	A	516,25	24-déc.-24	ACD
TPCI.O57	TPCI 5,80% 2020-2027	8 000	7 680	NC	7 680			223,13	A	464,00	20-nov.-24	ACD
TPCI.O58	TPCI 5,80% 2021-2028	8 000	8 000	NC	8 000			83,90	A	464,00	9-mars-25	ACD
TPCI.O59	TPCI 5,90% 2021-2031	8 750	9 056	NC	9 056.25			93,35	A	516,25	9-mars-25	ACD
TPCI.O60	TPCI 5,80% 2021-2028	10 000	10 000	NC	10 000			1,59	A	580,00	13-mai-25	ACD
TPCI.O61	TPCI 5,90% 2021-2031	10 000	10 050	NC	10 050			1,62	A	590,00	13-mai-25	ACD
TPCI.O62	TPCI 5,80 % 2021 -2028	10 000	9 900	NC	9 900			505,52	A	580,00	30-juin-24	ACD
TPCI.O63	TPCI 5,90% 2021 -2031	10 000	10 000	NC	10 000			514,23	A	590,00	30-juin-24	ACD
TPCI.O64	TPCI 5,80 % 2021 - 2028	10 000	10 000	NC	10 000			431,04	A	580,00	16-août-24	ACD
TPCI.O65	TPCI 5,90 % 2021-2031	10 000	10 700	NC	10 700			365,93	A	590,00	30-sept.-24	ACD
TPCI.O66	TPCI 5,90% 2021-2031	10 000	9 950	NC	9 950			307,90	A	590,00	5-nov.-24	ACD
TPCI.O67	TPCI 5,90 % 2021-2036	10 000	10 200	NC	10 200			241,80	A	590,00	16-déc.-24	ACD
TPCI.O68	TPCI 5,90 % 2022-2037	10 000	10 000	NC	10 000			166,04	A	590,00	1-févr.-25	ACD
TPCI.O69	TPCI 5,75 % 2022-2037	10 000	10 000	NC	10 000			83,49	A	575,00	22-mars-25	ACD
TPCI.O70	TPCI 5,75 % 2022-2037	10 000	10 300	NC	10 300			23,63	A	575,00	29-avr.-25	ACD
TPCI.O71	TPCI 5,65% 2022-2032	10 000	10 150	NC	10 150			515,60	A	565,00	15-juin-24	ACD
TPCI.O72	TPCI 5,65% 2022-2029	10 000	10 000	NC	10 000			447,68	A	565,00	29-juil.-24	ACD
TPCI.O73	TPCI 5,75% 2022-2032	10 000	10 000	NC	10 000			455,60	A	575,00	29-juil.-24	ACD
TPCI.O74	TPCI 5,85% 2022-2042	10 000	10 000	NC	10 000			447,68	A	565,00	29-juil.-24	ACD
TPCI.O75	TPCI 5,65% 2022-2029	10 000	10 700	NC	10 700			339,62	A	565,00	7-oct.-24	ACD
TPCI.O76	TPCI 5,75% 2022-2032	10 000	10 000	NC	10 000			345,63	A	575,00	7-oct.-24	ACD
TPCI.O77	TPCI (TAUX DE BASE + SPREAD) % 2022-2029	10 000	10 000	NC	10 000			195,04	T	188,75	11-mai-24	ACD
TPCI.O78	TPCI 5,65% 2022-2029	10 000	10 000	NC	10 000			236,19	A	565,00	13-déc.-24	ACD
TPCI.O79	TPCI 5,75% 2023-2030	10 000	10 000	NC	10 000			119,40	A	575,00	28-févr.-25	ACD
TPCI.O80	TPCI 6% 2023-2030	10 000	10 000	NC	10 000			595,08	A	600,00	17-mai-24	ACD
TPCI.O81	TPCI 5,90% 2023-2028	10 000	10 500	NC	10 500			464,26	A	590,00	31-juil.-24	ACD
TPCI.O82	TPCI 6,00% 2023-2030	10 000	10 000	NC	10 000			472,13	A	600,00	31-juil.-24	ACD
TPCI.O83	TPCI 5,90 % 2023-2028	10 000	10 000	10 000	10 000	20	200 000	346,58	A	590,00	12-oct.-24	ACD
TPCI.O84	TPCI 6,00 % 2023-2030	10 000	10 000	NC	10 000			352,46	A	600,00	12-oct.-24	ACD
TPCI.O85	TPCI 5,90 % 2023 - 2028	10 000	9 800	NC	9 800			245,03	A	590,00	14-déc.-24	ACD
TPCI.O86	TPCI 6,00 % 2023 - 2030	10 000	10 000	NC	10 000			249,18	A	600,00	14-déc.-24	ACD
TPNE.O1	TRESOR PUBLIC DU NIGER 6,50% 2019-2026	10 000	10 000	NC	10 000			83,70	A	650,00	28-mars-25	ACD
TPNE.O2	TRESOR PUBLIC DU NIGER 6,50% 2019 - 2026	10 000	10 000	NC	10 000			509,70	A	650,00	1-août-24	ACD
TPNE.O3	TRESOR PUBLIC DU NIGER 6,5% 2020-2027	8 000	8 000	NC	8 000			409,18	A	520,00	31-juil.-24	ACD
TPNE.O4	TRESOR PUBLIC DU NIGER 6,30% 2020-2027	10 000	10 000	NC	10 000			454,43	A	630,00	24-août-24	ACD
TPNE.O5	TPNE 6,15 % 2022-2034	10 000	10 000	10 000	10 000	1	10 000	581,39	A	615,00	3-juin-24	ACD
TPNE.O6	TRESOR PUBLIC DU NIGER 6,15% 2022 - 2034	10 000	10 000	NC	10 000			255,41	A	615,00	14-déc.-24	ACD
TPNE.O7	TRESOR PUBLIC DU NIGER 6,25 % 2023-2028	10 000	10 000	NC	10 000			556,69	A	625,00	23-juin-24	ACD
TPTG.O2	TPTG 6% 2022-2037	10 000	10 000	NC	10 000			295,08	A	600,00	16-nov.-24	ACD
TOTAL								200 111		1 716 110 000		

OBLIGATIONS REGIONALES

Code	Description	Montant	Montant	Statut	Montant	Montant	Montant	Montant	Statut	Montant	Date	Statut
BIDC.04	BIDC-EBID 6,10% 2017-2027	5 000	5 000	NC	5 000		277,50	A	305,00	16-juin-24	ACD	
BIDC.05	BIDC-EBID 6,40% 2019-2026	10 000	10 000	10 000	10 000	7	70 000	S	320,00	12-juil.-24	ACD	
BIDC.06	BIDC-EBID 6,50 % 2021-2028	9 000	9 000	NC	9 000		284,51	S	290,90	18-mai-24	ACD	
BIDC.07	BIDC-EBID 5,90% 2022-2029	10 000	10 000	NC	10 000		253,09	S	295,00	9-juin-24	ACD	
CRRH.010	CRRH-UEMOA 6,10% 2022-2037	10 000	9 900	NC	9 900		169,26	S	305,00	3-août-24	AC	
CRRH.02	CRRH-UEMOA 6,10% 2012-2024	10 000	9 800	NC	9 800		197,75	S	305,00	17-juil.-24	AC	
CRRH.04	CRRH-UEMOA 6% 2014-2024	10 000	10 000	NC	10 000		222,95	S	300,00	30-juin-24	AC	
CRRH.05	CRRH-UEMOA 5,85% 2015-2025	10 000	10 000	NC	10 000		209,38	S	290,90	4-juil.-24	AC	
CRRH.06	CRRH-UEMOA 5,85% 2016-2026	10 000	10 000	NC	10 000		212,14	S	292,50	3-juil.-24	ACD	
CRRH.07	CRRH-UEMOA 5,95% 2017-2029	5 000	5 000	NC	5 000		146,30	S	148,75	17-mai-24	AC	
CRRH.08	CRRH-UEMOA 5,95% 2018-2030	5 833	5 833	NC	5 833.33		142,58	S	173,54	21-juin-24	AC	
CRRH.09	CRRH-UEMOA 6,05% 2018-2033	6 667	6 667	NC	6 667		165,69	S	201,67	21-juin-24	AC	
TOTAL						7	70 000					

OBLIGATIONS PRIVEES

BHNS.01	DIASPORA BONDS BHS 6,25% 2019-	10 000	9 900	NC	9 900		213,45	S	310,79	10-juil.-24	ACD
FBOAD.01	FCTC BOAD DOLI-P 6,10% 2023-2030	8 200	8 200	NC	8 200		75,37	S	252,16	20-sept.-24	AC
FDFINBF.01	FIDELIS FINANCE CAP25 7,00% 2023-2028	10 000	10 000	NC	10 000		636,31	S	658,00	20-mai-24	ACD
FNSBC.01	FCTC NSIA BANQUE 7 % 2020-2025	2 222	2 222	NC	2 222.22		24,44	T	38,11	16-juin-24	ACD
FORBT.01	FCTC ORABANK 7 % 2021-2026	6 111	6 661	NC	6 661.11		53,54	T	104,81	28-juin-24	ACD
FTIMC.01	FCTC TEYLIOM IMMO 7 % 2021-2028	7 083	7 083	NC	7 083.33		88,47	T	121,48	8-juin-24	ACD
ORGT.02	ORAGROUP SA 7,15% 2021-2028	9 000	9 630	9 000	9 000	100	900 000	S	321,75	26-oct.-24	ACD
PADS.03	PAD 6,60% 2020-2027	7 000	7 000	7 000	7 000	27	189 000	S	231,00	19-oct.-24	ACD
PTRC.01	PETRO IVOIRE 6,80% 2022-2029	10 000	10 700	NC	10 700		274,94	S	333,20	15-juin-24	ACD
SNLC.01	SENELEC 6,50% 2018-2025	2 000	2 000	NC	2 000		16,96	S	65,00	27-sept.-24	AC
SNTS.02	SONATEL 6,50% 2020-2027	7 000	7 000	NC	7 000		139,06	S	212,68	16-juil.-24	ACD
TOTAL						127	1 089 000				

SUKUK ET TITRES ASSIMILES

SUKSN.S2	SUKUK SN 6% 2016-2026	10 000	10 750	NC	10 750		181,67	S	303,33	26-juil.-24	ACD
SUKTG.S1	SUKUK TG 6.5% 2016-2026	10 000	10 000	NC	10 000		178,74	S	373,91	17-août-24	ACD
TOTAL						0	0				
TOTAL - Marché des obligations						200 245	1 717 269 000				

Légende :
 (#) (*) Ex-Coupon couru (##)Cours de référence amorti / Coupon couru Ex-c (#)Ex-marge de profits
 Cours du jour: Ouv.: Ouverture Clôt.: Clôture Moy.: Moyen
 Type Amort: Type d'Amortissement IF: In Fine AC: Amortissement Constant AD: Amortissement Dégressif ACD: Amortissement Constant Différé
 Période: Périodicité de paiement des coupons A: Annuelle S: Semestrielle T: Trimestrielle
 Eché.: Échéance de paiement des intérêts
 Mentions: NC: Non Coté Ex-c: Ex-coupon ou Ex-droit SP: Suspendu

INFORMATIONS
OPERATIONS EN COURS

Emetteur	Opération
ORANGE CI	Paiement de dividendes de 780 F CFA net par action, le 03/06/2024
SICABLE	Paiement de dividendes de 79,58 F CFA net par action, le 31/05/2024
ECOBANK CI	Paiement de dividendes de 594 F CFA net par action, le 30/05/2024
BANK OF AFRICA ML	Paiement de dividendes de 144 F CFA net par action, le 21/05/2024
SONATEL	Première cotation - FCTC SONATEL C-1 6,40 % 2023-2028 et FCTC SONATEL C-2 6,60 % 2023-2030 - Première cotation le 22 mai 2024
FCTCEPT	Première cotation - FCTC EPT 2023-2038 - Première cotation le 15 mai 2024
SONATEL	Paiement de dividendes de 1 575 F CFA net par action, le 17/05/2024
BANK OF AFRICA BN	Paiement de dividendes de 706 F CFA net par action, le 27/05/2024
BANK OF AFRICA NG	Paiement de dividendes de 609,15 F CFA net par action, le 31/05/2024

AVIS

Entité	N°	Nature	Objet
BRVM	090-2024	Jour férié	Rappel, 20 mai 2024, jour férié
BRVM	091-2024	Paiement de dividendes	Paiement de dividendes - Exercice 2023 - SICABLE CI
BRVM	092-2024	Paiement de dividendes	Paiement de dividendes - Exercice 2023 - ORANGE CI

BRVM	093-2024	Païement Intérêts et remboursement	Païement des intérêts trimestriels et remboursement partiel du capital - FCTC TEYLION IMMO 7 % 2021-2028
BRVM	094-2024	Païement Intérêts et remboursement	Païement des intérêts trimestriels et remboursement partiel du capital - FCTC NSIA BANQUE 7 % 2020-2025
BRVM	095-2024	Païement Intérêts et remboursement	Païement des intérêts trimestriels et remboursement partiel du capital - FCTC ORABANK 7% 2021-2026
BRVM	096-2024	Transactions Sur Dossier	Transactions Sur Dossier

COMMUNIQUES

Emetteur	N°	Nature	Objet
SOLIBRA	20240514-1	Communiqué-Avis de Convocation	Avis de convocation - Assemblée Générale Ordinaire - SOLIBRA CI (Annule et remplace le précédent)
BANK OF AFRICA CI	20240514	Rapport d'activités du 1er trimestre	Rapport d'activités - 1er trimestre 2024 - BOA CI

QUANTITES RESIDUELLES
MARCHE DES ACTIONS

Symbole	Titre	Quantité résiduelle à l'achat	Cours Achat / Vente			Quantité résiduelle à la vente	Cours de Référence
ABJC	SERVAIR ABIDJAN CI	10	1,725	/	1,750	23	1 750
BICC	BICI CI	1 235	7,985	/	7,990	203	7 985
BNBC	BERNABE CI	300	1,050	/	1,060	450	1 060
BOAB	BANK OF AFRICA BN	39	7,310	/	7,330	506	7 310
BOABF	BANK OF AFRICA BF	100	6,305	/	6,440	109	6 400
BOAC	BANK OF AFRICA CI	35	6,750	/	6,870	70	6 870
BOAM	BANK OF AFRICA ML	650	1,710	/	1,715	789	1 700
BOAN	BANK OF AFRICA NG	316	5,895	/	5,900	2 867	5 900
BOAS	BANK OF AFRICA SENEGAL	250	3,805	/	3,850	199	3 850
CABC	SICABLE CI	121	Marché	/			1 055
CBIBF	CORIS BANK INTERNATIONAL	1	9,200	/	9,400	130	9 400
CFAC	CFAO MOTORS CI	105	750	/	755	452	755
CIEC	CIE CI	340	1,685	/	1,690	147	1 690
ECOC	ECOBANK COTE D'IVOIRE	524	6,810	/	6,890	348	6 810
ETIT	ECOBANK TRANS. INCORP. TG	101 802	16	/	17	1 101 855	17
FTSC	FILTISAC CI			/	Marché	61 126	1 760
NEIC	NEI-CEDA CI	4	705	/	745	84	745
NSBC	NSIA BANQUE COTE D'IVOIRE	2	5,750	/	5,795	8	5 795
NTLC	NESTLE CI	35	7,495	/	7,500	2 291	7 500
ONTBF	ONATEL BF	9	2,745	/	2,775	100	2 780
ORAC	ORANGE COTE D'IVOIRE	206	11,150	/	11,500	687	11 500
ORGT	ORAGROUP TOGO	188	1,695	/	1,700	1 703	1 695
PALC	PALM CI	5	6,310	/	6,350	3 544	6 350
PRSC	TRACTAFRIC MOTORS CI	295	2,205	/	2,275	437	2 275
SAFC	SAFCA CI			/	Marché	791	1 025
SCRC	SUCRIVOIRE	46	435	/	450	67	450
SDCC	SODE CI	26	4,680	/	4,700	712	4 700
SDSC	AFRICA GLOBAL LOGISTICS CI	278	1,485	/	1,490	1 291	1 485
SEMC	EVIOSYS PACKAGING SIEM			/			700
SGBC	SOCIETE GENERALE COTE D'IVOIRE	3	17,800	/	17,850	2	18 000
SHEC	VIVO ENERGY CI	993	770	/	780	50	770
SIBC	SOCIETE IVOIRIENNE DE BANQUE	19	5,970	/	5,990	10	5 970
SICC	SICOR CI			/	Marché	1	3 645
SIVC	AIR LIQUIDE CI	20	685	/	700	7	700
SLBC	SOLIBRA CI			/			83 250
SMBC	SMB CI	1	11,445	/	11,790	23	11 790
SNTS	SONATEL SN	5	19,490	/	19,500	12 303	19 500
SOGC	SOGB CI	16	3,015	/	3,190	60	3 015
SPHC	SAPH CI	9	2,385	/	2,470	250	2 385
STAC	SETAO CI	100	745	/	780	18	780
STBC	SITAB CI	1	6,650	/	6,850	1 079	6 850
SVOC	MOVIS CI			/			2 395
TTLC	TOTAL CI	30	1,920	/	1,930	1 681	1 930
TTLS	TOTAL SN	5	2,140	/	2,250	933	2 250
UNLC	UNILEVER CI			/	5,990	10	5 900
UNXC	UNIWAX CI	493	390	/	410	214	410

QUANTITES RESIDUELLES

MARCHE DES DROITS

Symbole	Titre	Quantité résiduelle à l'achat	Cours Achat / Vente	Quantité résiduelle à la vente	Cours de Référence
---------	-------	-------------------------------	---------------------	--------------------------------	--------------------

QUANTITES RESIDUELLES
MARCHE DES OBLIGATIONS

Symbole	Titre	Quantité résiduelle à l'achat	Cours Achat / Vente	Quantité résiduelle à la vente	Cours de Référence
BHSN.O1	DIASPORA BONDS BHS 6,25% 2019-		/		9 900
FBOAD.O1	FCTC BOAD DOLI-P 6,10% 2023-2030		/		8 200
FDIFINBF.O1	FIDELIS FINANCE CAP25 7,00% 2023-2028		/		10 000
FNSBC.O1	FCTC NSIA BANQUE 7 % 2020-2025		/ 2,222.22	15	2 222
FORBT.O1	FCTC ORABANK 7 % 2021-2026		/ 6,172.22	221	6 661
FTIMC.O1	FCTC TEYLIOM IMMO 7 % 2021-2028		/		7 083
ORGT.O2	ORAGROUP SA 7,15% 2021-2028		/ 9,630	1 807	9 000
PADS.O3	PAD 6,60% 2020-2027		/		7 000
PTRC.O1	PETRO IVOIRE 6,80% 2022-2029		/ 10,100	900	10 700
SNLC.O1	SENELEC 6,50% 2018-2025		/ 1,970	1 000	2 000
SNTS.O2	SONATEL 6,50% 2020-2027		/ 7,000	61	7 000
EOM.O10	ETAT DU MALI 6,20 % 2022-2029		/		9 890
EOM.O11	ETAT DU MALI 6,40 % 2023-2030		/		10 000
EOM.O12	ETAT DU MALI 6,50 % 2023-2030		/		9 900
EOM.O3	ETAT DU MALI 6,50 % 2018-2025		/		4 000
EOM.O4	ETAT DU MALI 6,50% 2019-2027		/		8 000
EOM.O5	ETAT DU MALI 6,50% 2020-2028		/ 8,000	48	8 000
TPTG.O2	TPTG 6% 2022-2037		/		10 000
TPNE.O2	TRESOR PUBLIC DU NIGER 6,50% 2019 - 2026		/ 10,000	10	10 000
TPNE.O3	TRESOR PUBLIC DU NIGER 6,5% 2020-2027		/ 8,000	250	8 000
TPNE.O4	TRESOR PUBLIC DU NIGER 6,30% 2		/ 10,000	50	10 000
TPNE.O5	TPNE 6,15 % 2022-2034		/ 10,000	132	10 000
TPNE.O6	TRESOR PUBLIC DU NIGER 6,15% 2022 - 2034		/		10 000
TPNE.O7	TRESOR PUBLIC DU NIGER 6,25 % 2023-2028		/		10 000
TPCI.O82	TPCI 6,00% 2023-2030		/ 10,000	20 000	10 000
TPCI.O83	TPCI 5,90 % 2023-2028		/ 10,000	19 960	10 000
TPCI.O84	TPCI 6,00 % 2023-2030		/		10 000
TPCI.O85	TPCI 5,90 % 2023 - 2028		/		9 800
TPCI.O86	TPCI 6,00 % 2023 - 2030		/		10 000
TPNE.O1	TRESOR PUBLIC DU NIGER 6,50% 2019-2026		/		10 000
TPCI.O76	TPCI 5,75% 2022-2032		/		10 000
TPCI.O77	TPCI (TAUX DE BASE + SPREAD) % 2022-2029		/		10 000
TPCI.O78	TPCI 5,65% 2022-2029		/		10 000
TPCI.O79	TPCI 5,75% 2023-2030		/ 10,000	70	10 000
TPCI.O80	TPCI 6% 2023-2030		/ 10,000	35 008	10 000
TPCI.O81	TPCI 5,90% 2023-2028		/		10 500
TPCI.O70	TPCI 5,75 % 2022-2037		/		10 300
TPCI.O71	TPCI 5,65% 2022-2032		/		10 150
TPCI.O72	TPCI 5,65% 2022-2029		/		10 000
TPCI.O73	TPCI 5,75% 2022-2032		/ 10,000	14 590	10 000
TPCI.O74	TPCI 5,85% 2022-2042		/		10 000
TPCI.O75	TPCI 5,65% 2022-2029		/		10 700
TPCI.O64	TPCI 5,80 % 2021 - 2028		/		10 000
TPCI.O65	TPCI 5,90 % 2021-2031		/		10 700
TPCI.O66	TPCI 5,90% 2021-2031		/		9 950
TPCI.O67	TPCI 5,90 % 2021-2036		/		10 200
TPCI.O68	TPCI 5,90 % 2022-2037		/ 10,000	32	10 000
TPCI.O69	TPCI 5,75 % 2022-2037		/		10 000
TPCI.O58	TPCI 5,80% 2021-2028		/		8 000
TPCI.O59	TPCI 5,90% 2021-2031		/		9 056

TPCI.060	TPCI 5,80% 2021-2028	/				10 000
TPCI.061	TPCI 5,90% 2021-2031	/				10 050
TPCI.062	TPCI 5,80 % 2021 -2028	/				9 900
TPCI.063	TPCI 5,90% 2021 -2031	/				10 000
TPCI.052	TPCI 5,90 % 2020 -2030	/				9 013
TPCI.053	TPCI 5,80% 2020-2027	/				8 480
TPCI.054	TPCI 5,90% 2020-2030	/				8 575
TPCI.055	TPCI 5,80% 2020 -2027	/				8 400
TPCI.056	TPCI 5,90% 2020- 2030	/				9 450
TPCI.057	TPCI 5,80% 2020-2027	/				7 680
TPCI.046	TPCI 5,90% 2020 - 2030	/				8 925
TPCI.047	TPCI 5,80% 2020 - 2027	/				8 200
TPCI.048	TPCI 5,80% 2020- 2027	/				7 920
TPCI.049	TPCI 5,90% 2020- 2030	/				8 824
TPCI.050	TPCI 5,90% 2020-2030	/				8 750
TPCI.051	TPCI 5,80 % 2020-2027	/				8 000
TPCI.040	TPCI 5,75% 2019-2026	/				6 000
TPCI.041	TPCI 5,80% 2020-2027	/	10,000		150	9 650
TPCI.042	TPCI 5,90% 2020-2030	/	10,000		22	10 000
TPCI.043	TPCI 5,90% 2020 - 2030	/	10,000		31	10 000
TPCI.044	TPCI 5,80% 2020 - 2027	/				9 900
TPCI.045	TPCI 5,80% 2020 -2027	/				8 000
TPCI.034	TPCI 6% 2019-2029	/				6 250
TPCI.035	TPCI 5,75% 2019 -2026	/				10 250
TPCI.036	TPCI 5,75% 2019- 2026	/				10 000
TPCI.037	TPCI 5,80% 2019-2026	/	6,000		66	6 000
TPCI.038	TPCI 5,75% 2019-2026	/	6,000		39	6 000
TPCI.039	TPCI 5,75% 2019 - 2026	/				6 420
TPCI.028	TPCI 6% 2018 - 2026	/				10 000
TPCI.029	TPCI 6% 2018-2026	/				9 700
TPCI.030	TPCI 5,95% 2018-2025	/				4 000
TPCI.031	TPCI 5,75% 2019 - 2026	/				10 230
TPCI.032	TPCI 2,23% 2019-2026	/				10 000
TPCI.033	TPCI 5.75% 2019-2026	/				4 160
TPCI.022	TPCI 5.90% 2016 - 2026	/				10 000
TPCI.023	TPCI 5.90% 2016-2026	/	10,000		26	10 000
TPCI.024	TPCI 6.25% 2017-2029	/				10 001
TPCI.025	TPCI 5,95% 2017-2024 A	/				10 000
TPCI.026	TPCI 5,95% 2017-2024 B	/				10 000
TPCI.027	TPCI 6% 2017-2025	/				10 250
TPBJ.06	TPBJ 5,75% 2022-2037	/	10,000		10 000	10 000
TPBJ.07	TPBJ 5,70% 2023-2030	/				10 001
TPBJ.08	TPBJ 6,20% 2023-2038	/				10 000
TPCI.017	TPCI 3% 2014-2024	/				10 000
TPCI.019	TPCI 5.99% 2015-2025	/				10 000
TPCI.021	TPCI 6% 2016-2028	/				10 000
TPBF.07	TPBF 6,50% 2018- 2025	/	10,000		18	9 895
TPBF.08	TPBF 6,50% 2019-2027	/				10 000
TPBF.09	TPBF 6,50% 2019 - 2027	/	10,600		585	10 600
TPBJ.03	TPBJ 6,50% 2020-2028	/				10 000
TPBJ.04	TPBJ 5,50 % 2022-2037	/				10 000
TPBJ.05	TPBJ 5,85 % 2022-2042	/	Marché		4 568	10 000
TPBF.016	ETAT DU BURKINA 6% 2023-2028	/				10 000
TPBF.017	TPBF 6,30 % 2023-2030	/				10 000
TPBF.018	TPBF 6,50% 2023-2033	5	10,000	/		10 000

TPBF.O4	TPBF 6.50% 2017-2027			/			10 000
TPBF.O5	TPBF 6,50% 2017-2024			/			10 000
TPBF.O6	TPBF 6.50% 2018-2025			/	10,000	36	10 000
TPBF.O10	TPBF 6,50% 2020 - 2028			/	6,666.68	10	6 667
TPBF.O11	TPBF 6,50 % 2020-2028			/			7 501
TPBF.O12	TPBF 6.50% 2021-2031			/			10 000
TPBF.O13	TPBF 6,50 % 2021 - 2031			/	10,000	66	10 000
TPBF.O14	TPBF 6,30% 2022-2034			/	10,000	774	10 000
TPBF.O15	ETAT DU BURKINA 6,30 % 2022-2			/	10,000	9 911	9 999
EOS.O12	ETAT DU SENEGAL 6,15 % 2023-2028			/			10 000
EOS.O13	ETAT DU SENEGAL 6,30 % 2023-2030			/			10 000
EOS.O14	ETAT DU SENEGAL 6,50 % 2023-2033			/			10 000
EOS.O7	ETAT SENEGAL 6.30% 2015-2025			/			10 000
EOS.O8	ETAT DU SENEGAL 5,95% 2022-2034			/			10 000
EOS.O9	ETAT DU SENEGAL 6,00 % 2023-20			/	9,600	200 000	9 600
EOM.O6	ETAT DU MALI 6,50% 2020-2027			/	8,000	51	8 000
EOM.O7	ETAT DU MALI 6.50% 2021-2031			/	8,750	175	8 749
EOM.O8	ETAT DU MALI 6,20 % 2022-2032			/			10 000
EOM.O9	ETAT DU MALI 6,30% 2022-2032			/	10,000	53	10 000
EOS.O10	ETAT DU SENEGAL 6,15 % 2023-2030			/			10 000
EOS.O11	ETAT DU SENEGAL 6,35 % 2023-2033			/			10 000
BIDC.O4	BIDC-EBID 6.10% 2017-2027	80	5,000	/			5 000
BIDC.O5	BIDC-EBID 6,40% 2019-2026			/			10 000
BIDC.O6	BIDC-EBID 6,50 % 2021-2028	105	9,000	/			9 000
BIDC.O7	BIDC-EBID 5,90% 2022-2029			/	10,000	9 951	10 000
CRRH.O10	CRRH-UEMOA 6,10% 2022-2037			/	10,000	3 219	9 900
CRRH.O2	CRRH-UEMOA 6.10% 2012-2024			/			9 800
CRRH.O4	CRRH-UEMOA 6% 2014-2024			/			10 000
CRRH.O5	CRRH-UEMOA 5.85% 2015-2025			/			10 000
CRRH.O6	CRRH-UEMOA 5.85% 2016-2026			/			10 000
CRRH.O7	CRRH-UEMOA 5.95% 2017-2029			/			5 000
CRRH.O8	CRRH-UEMOA 5.95% 2018-2030			/			5 833
CRRH.O9	CRRH-UEMOA 6.05% 2018-2033			/			6 667

SUKUK ET TITRES ASSIMILES

Symbole	Titre	Quantité résiduelle à l'achat	Cours Achat / Vente	Quantité résiduelle à la vente	Cours de Référence
SUKSN.S2	SUKUK SN 6% 2016-2026		/		10 750
SUKTG.S1	SUKUK TG 6.5% 2016-2026		/	10,000	4 10 000

CALENDRIER DES ASSEMBLEES GENERALES
ANNEE : 2024

Société	Nature	Date	Heure	Lieu
BERNABE CI	Ordinaire	20/06/2024	10:00:00	ABIDJAN, salle de conférence GEWELS de la Maison du Patronat Ivoirien (CGECI) au Plateau
SIB	Mixte	04/06/2024	10:00:00	CRRAE-UMOA (Abidjan - Plateau Angle Boulevard Botreau Roussel, Rue Privée CRRAE-UMOA)
SOLIBRA	Ordinaire	31/05/2024	09:30:00	Espace LATRILLE EVENTS, Cocody Boulevard Latrille, Carrefour Duncan
SETAO CI	Ordinaire	30/05/2024	10:00:00	Hôtel TIAMA (salon EBENE)
TOTAL SENEGAL S.A.	Ordinaire	29/05/2024	10:00:00	Hôtel Radisson Blu Dakar
NEI-CEDA CI	Ordinaire	28/05/2024	10:00:00	Hôtel TIAMA, Abidjan - Plateau
SGB CI	Mixte	28/05/2024	09:00:00	Espace Latrille Events, sis à Abidjan Commune de Cocody, aux Deux-Plateaux Boulevard Latrille
BICI CI	Ordinaire	27/05/2024	10:00:00	Auditorium de la Maison des Entreprises (CGECI) sise au Plateau
BICI CI	Extraordinaire	27/05/2024	11:30:00	Auditorium de la Maison des Entreprises (CGECI) sise au Plateau
SOGB	Ordinaire	24/05/2024	10:30:00	Immeuble CRRAE - UEMOA sis à Abidjan Plateau
NSBC	Ordinaire	23/05/2024	10:30:00	Amphithéâtre de la Caisse de Retraite par Répartition avec Epargne de l'UMOA (CRRAE-UMOA), sis à Abidjan-Plateau, boulevard Botreau ROUSSEL
COBANK CI	Ordinaire	25/04/2024	10:00:00	Hôtel Radisson Blu, sis à Abidjan Port-Bouët, route de l'Aéroport International Félix Houphouët Boigny
SONATEL	Ordinaire	25/04/2024	10:00:00	PAR VISIOCONFERENCE dans ses locaux situés au Technopole à Dakar
BANK OF AFRICA ML	Ordinaire	23/04/2024	09:30:00	Siège de la banque à l'Immeuble BANK OF AFRICA, Avenue du Mali, Quartier ACI 2000
BANK OF AFRICA SN	Ordinaire	18/04/2024	09:30:00	Immeuble Elan II au 2ème Etage, Almadies, Zone 12, Route de Ngor à Dakar
ORANGE CI	Ordinaire	16/04/2024	10:00:00	Siège de la société, sis à Abidjan, Cocody Riviera Golf, Boulevard de France, Immeuble Orange Village
BANK OF AFRICA BN	Ordinaire	12/04/2024	09:00:00	Hôtel Golden Tulip à Cotonou
CORIS BANK INTERNATIONAL	Ordinaire	12/04/2024	09:00:00	Sopatel Hôtel Silmandé
SICABLE	Ordinaire	05/04/2024	10:00:00	Hôtel TIAMA, ABIDJAN
BANK OF AFRICA NG	Ordinaire	04/04/2024	10:00:00	Centre de Formation de BOA-NIGER (BOA-Siège)
BANK OF AFRICA BF	Ordinaire	28/03/2024	10:00:00	Salle WANGO I à l'hôtel LANCASTER (EX LAICO HOTEL) OUAGA 2000
BANK OF AFRICA CI	Ordinaire	28/03/2024	10:00:00	Salle Fromager de l'hôtel IVOTEL du Plateau (10ème étage)
AIR LIQUIDE CI	Ordinaire	10/01/2024	10:00:00	Salle de conférence de la CRRAE-UMOA

L'actualité de la BRVM sur nos plateformes digitales

Infos BRVM

Pour recevoir les informations boursières par SMS, souscrivez :



Côte d'Ivoire : *430#
Bénin : *430*15#



Côte d'Ivoire : #139#
Burkina Faso : *310#



Côte d'Ivoire : *431#
Niger : *512*9#
Togo : *310#

Site web

www.brvm.org



Application Mobile

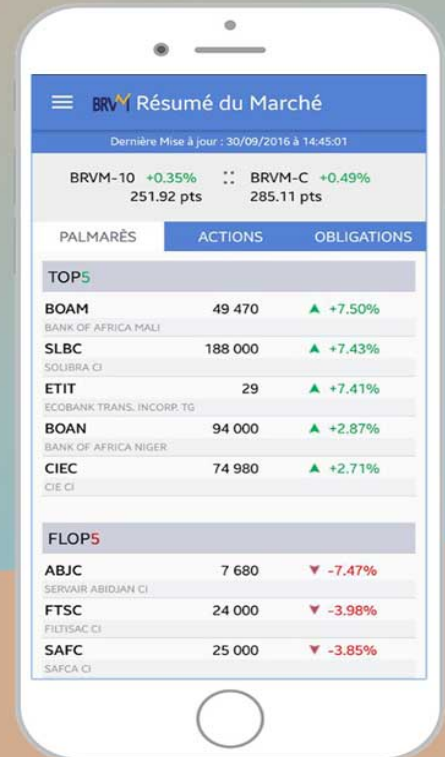

Nous suivre sur :

