

BRVM 10	141,98
Variation Jour	↓ -0,97 %
Variation annuelle	↑ 8,48 %



BULLETIN OFFICIEL DE LA COTE

N° 186

lundi 27 septembre 2021

Site : www.brvm.org

BRVM Composite	182,67
Variation Jour	↓ -0,46 %
Variation annuelle	↑ 25,66 %

Evolution des indices

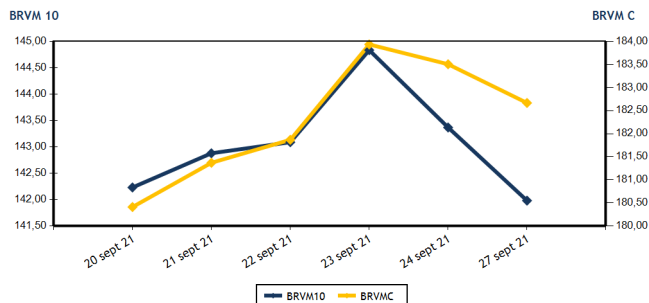

Volumes et valeurs transigés

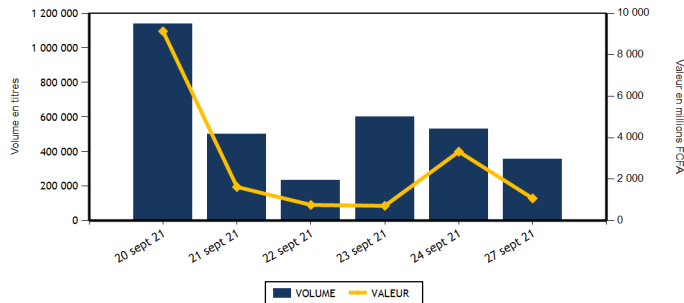

Actions	Niveau	Evol. Jour
Capitalisation boursière (FCFA)(Actions & Droits)	5 497 400 500 261	-0,46 %
Volume échangé (Actions & Droits)	351 623	7,06 %
Valeur transigée (FCFA) (Actions & Droits)	1 016 899 778	-21,68 %
Nombre de titres transigés	42	0,00 %
Nombre de titres en hausse	18	12,50 %
Nombre de titres en baisse	10	11,11 %
Nombre de titres inchangés	14	-17,65 %

Obligations	Niveau	Evol. Jour
Capitalisation boursière (FCFA)	7 094 291 889 773	-0,03 %
Volume échangé	5 759	-97,14 %
Valeur transigée (FCFA)	56 960 333	-97,20 %
Nombre de titres transigés	3	-66,67 %
Nombre de titres en hausse	0	-100,00 %
Nombre de titres en baisse	1	
Nombre de titres inchangés	2	-33,33 %

PLUS FORTES HAUSSES

Titres	Cours	Evol. Jour	Evol. annuelle
SICOR CI (SICC)	5 110	7,47 %	315,45 %
AIR LIQUIDE CI (SIVC)	535	7,00 %	189,19 %
PALM CI (PALC)	6 000	6,10 %	166,67 %
SETAO CI (STAC)	680	4,62 %	142,86 %
SUCRIVOIRE (SCRC)	1 390	2,96 %	178,00 %

PLUS FORTES BAISES

Titres	Cours	Evol. Jour	Evol. annuelle
ORAGROUP TOGO (ORGT)	4 010	-7,50 %	-3,37 %
TOTAL CI (TTLC)	1 805	-7,44 %	13,52 %
SICABLE CI (CABC)	1 230	-7,17 %	21,78 %
ECOBANK COTE D'IVOIRE (ECOC)	4 040	-2,42 %	3,72 %
BOLLORE (SDSC)	2 050	-2,38 %	32,26 %

INDICES SECTORIELS

Base = 100 au 14 juin 1999	Nombre de sociétés	Valeur	Evol. Jour	Evol. annuelle	Volume	Valeur	PER moyen
BRVM - INDUSTRIE	12	85,23	-0,06 %	135,12 %	110 728	339 211 010	21,17
BRVM - SERVICES PUBLICS	4	440,87	0,02 %	7,41 %	88 058	580 662 140	7,87
BRVM - FINANCES	15	69,83	-1,02 %	16,40 %	132 769	60 263 708	14,63
BRVM - TRANSPORT	2	498,02	-2,34 %	31,51 %	122	254 350	8,29
BRVM - AGRICULTURE	5	216,30	2,26 %	149,94 %	7 364	22 944 455	14,41
BRVM - DISTRIBUTION	7	335,84	-1,46 %	48,32 %	12 474	13 492 425	20,70
BRVM - AUTRES SECTEURS	1	839,04	4,62 %	142,86 %	108	71 690	3,94
BRVM - PETITES CAPITALISATIONS	-	-	-	-	-	-	-

Indicateurs	1er et 2è Comp.	BRVM PC
PER moyen du marché	12,09	
Taux de rendement moyen du marché	6,46	
Taux de rentabilité moyen du marché	7,22	
Nombre de sociétés cotées	46	
Nombre de lignes obligataires	95	
Volume moyen annuel par séance	271 214,00	
Valeur moyenne annuelle par séance	1 596 375 257,34	

Indicateurs	1er et 2è Comp.	BRVM PC
Ratio moyen de liquidité	3,12	
Ratio moyen de satisfaction	48,73	
Ratio moyen de tendance	1 564,37	
Ratio moyen de couverture	6,39	
Taux de rotation moyen du marché	0,03	
Prime de risque du marché	2,37	
Nombre de SGI participantes	27	





Définitions

Volume moyen annuel par séance = Valeur annuelle échangée / nombre de séances
 Valeur moyenne annuelle par séance = Valeur annuelle échangée / nombre de séances
 Ratio moyen de liquidité = Moyenne des ratios de liquidité (Titres échangés / Volume des ordres de vente)
 Ratio moyen de satisfaction = Moyenne des ratios de satisfaction (Titres échangés / Volume des ordres d'achat)
 Ratio moyen de tendance = Moyenne des ratios de tendance (Volume des ordres d'achat / Volume des ordres de vente)
 Ratio moyen de couverture = Moyenne des ratios de couverture (Volume des ordres de vente / Volume des ordres d'achat)

Taux moyen de rotation = moyenne des taux de rotation des actions cotées (volume transigé / capi flottante)
 PER moyen du marché = moyenne des PER des actions cotées ayant un PER positif
 Taux de rendement moyen = moyenne des taux de rendement des actions cotées ayant distribué un dividende
 Taux de rentabilité moyen = moyenne des taux de rentabilité des actions cotées
 Prime de risque du marché = (1 / le PER moyen du marché) - le taux de référence actuel des emprunts d'Etat



MARCHE DES ACTIONS

Symbole	Titre	Cours Précédent	Cours du jour		Variation jour	Séance de cotation		Cours Référence	Variation de l'année précédente	Dernier dividende payé		Rdt. Net	PER
			Ouv.	Clôt.		Volume	Valeur			Montant net	Date		
SECTEUR - INDUSTRIE		85,23	points		-0,06 %								
CABC	SICABLE CI	1 325	1 250	1 230	-7,17 %	2 051	2 556 520	1 230	21,78 %	133,00	2-août-21	10,81 %	6,24
FTSC	FILTISAC CI	1 950	1 950	1 950	0,00 %	5	9 750	1 950	21,12 %	235,00	30-juil.-21	12,05 %	7,74
NEIC	NEI-CEDA CI	540	550	550	1,85 %	34 949	19 214 280	550	139,13 %	9,00	28-juin-01		8,77
NTLC	NESTLE CI	3 890	3 900	3 840	-1,29 %	46 706	177 996 910	3 840	1 100,00 %	363,67	30-juil.-21	9,47 %	4,06
SEMC	CROWN SIEM CI	745	745	750	0,67 %	5 143	3 819 005	750	275,00 %	16,92	29-sept.-17		25,65
SIVC	AIR LIQUIDE CI	500	535	535	7,00 %	51	27 285	535	189,19 %	63,00	29-sept.-17		
SLBC	SOLIBRA CI	98 510	NC	NC	0,00 %			98 510	93,54 %	2 736,00	3-août-21	2,78 %	9,26
SMBC	SMB CI	7 000	7 005	7 000	0,00 %	17 858	125 056 100	7 000	127,27 %	810,00	15-juil.-21	11,57 %	5,81
STBC	SITAB CI	3 910	3 935	3 945	0,90 %	1 271	5 012 635	3 945	644,34 %	436,12	2-juil.-21	11,06 %	8,29
TTRC	TRITURAF CI-Ste en Liquidation	490	SP	SP	0,00 %			490	0,00 %	1 440,00	19-juil.-02		
UNLC	UNILEVER CI	4 550	NC	NC	0,00 %			4 550	9,24 %	1 233,00	9-juil.-12		
UNXC	UNIWAX CI	2 035	2 040	2 045	0,49 %	2 694	5 518 525	2 045	104,50 %	18,00	16-juil.-21	0,88 %	114,76
TOTAL						110 728	339 211 010						21,17
SECTEUR - SERVICES PUBLICS		440,87	points		0,02 %								
CIEC	CIE CI	2 000	2 000	2 000	0,00 %	29 490	58 956 600	2 000	33,33 %	167,14	14-juil.-21	8,36 %	6,93
ONTBF	ONATEL BF	4 090	4 050	4 090	0,00 %	26 962	109 810 905	4 090	42,76 %	399,56	1-juin-21	9,77 %	8,96
SDCC	SODE CI	4 200	4 200	4 250	1,19 %	1 649	7 005 650	4 250	42,14 %	337,50	27-juil.-21	7,94 %	8,88
SNTS	SONATEL SN	13 500	13 600	13 500	0,00 %	29 957	404 888 985	13 500	0,00 %	1 225,00	17-mai-21	9,07 %	6,71
TOTAL						88 058	580 662 140						7,87
SECTEUR - FINANCES		69,83	points		-1,02 %								
BICC	BICI CI	6 250	6 250	6 250	0,00 %	6	37 500	6 250	-6,44 %	50,00	6-juil.-21	0,80 %	22,30
BOAB	BANK OF AFRICA BN	4 900	4 950	4 980	1,63 %	416	2 068 440	4 980	34,78 %	436,00	20-mai-21	8,76 %	7,59
BOABF	BANK OF AFRICA BF	5 900	5 800	5 800	-1,69 %	238	1 387 335	5 800	54,67 %	370,00	3-mai-21	6,38 %	7,25
BOAC	BANK OF AFRICA CI	4 860	4 850	4 850	-0,21 %	57	276 450	4 850	31,97 %	315,00	12-mai-21	6,49 %	6,82
BOAM	BANK OF AFRICA ML	2 065	2 065	2 075	0,48 %	7 789	16 060 600	2 075	84,44 %	271,00	15-mai-19		60,67
BOAN	BANK OF AFRICA NG	4 640	4 755	4 760	2,59 %	191	913 975	4 760	36,00 %	429,66	6-mai-21	9,03 %	8,34
BOAS	BANK OF AFRICA SENEGAL	2 380	2 365	2 385	0,21 %	108	256 595	2 385	59,53 %	161,01	1-juin-21	6,75 %	7,47
CBIBF	CORIS BANK INTERNATIONAL	9 000	9 000	9 200	2,22 %	468	4 235 100	9 200	13,58 %	406,00	6-juil.-21	4,41 %	8,56
ECOC	ECOBANK COTE D'IVOIRE	4 140	4 100	4 040	-2,42 %	4 504	18 373 605	4 040	3,72 %	294,30	6-mai-21	7,28 %	7,41
ETIT	ECOBANK TRANS. INCORP. TG	13	13	13	0,00 %	114 626	1 490 138	13	0,00 %	1,21	28-avr.-17		4,35
NSBC	NSIA BANQUE COTE D'IVOIRE	6 115	6 150	6 115	0,00 %	168	1 026 240	6 115	1,92 %	77,69	27-juil.-20	1,27 %	21,00
ORGT	ORAGROUP TOGO	4 335	4 100	4 010	-7,50 %	581	2 351 180	4 010	-3,37 %	59,52	17-juil.-20	1,48 %	29,49
SAFC	SAFCA CI	655	675	655	0,00 %	1 010	662 050	655	133,93 %	23,04	29-juil.-11		
SGBC	SOCIETE GENERALE COTE D'IVOIRE	10 350	9 925	10 250	-0,97 %	30	306 125	10 250	26,62 %	368,30	30-juin-21	3,59 %	6,58
SIBC	SOCIETE IVOIRIENNE DE BANQUE	4 200	4 200	4 200	0,00 %	2 577	10 818 375	4 200	55,56 %	360,00	23-juil.-21	8,57 %	6,94
TOTAL						132 769	60 263 708						14,63
SECTEUR - TRANSPORT		498,02	points		-2,34 %								
SDSC	BOLLORE	2 100	2 100	2 050	-2,38 %	122	254 350	2 050	32,26 %	100,00	11-août-21	4,88 %	8,29
SVOC	MOVIS CI	2 395	SP	SP	0,00 %			2 395	0,00 %	270,00	5-juil.-99		

TOTAL	122	254 350	8,29
-------	-----	---------	------

MARCHE DES ACTIONS

Symbole	Titre	Cours Précédent	Cours du jour		Variation jour	Séance de cotation		Cours Référence	Variation de l'année précédente	Dernier dividende payé		Rdt. Net	PER
			Ouv.	Clôt.		Volume	Valeur			Montant net	Date		
SECTEUR - AGRICULTURE		216,30	points		↑	2,26 %							
PALC	PALM CI	5 655	6 000	6 000	6,10 %	2 152	12 894 085	6 000	166,67 %	102,51	27-août-21	1,71 %	26,34
SCRC	SUCRIVOIRE	1 350	1 365	1 390	2,96 %	4 276	5 858 725	1 390	178,00 %	40,50	20-août-21	2,91 %	15,24
SICC	SICOR CI	4 755	4 755	5 110	7,47 %	297	1 447 410	5 110	315,45 %	1 919,00	25-sept.-00		3,10
SOGC	SOGB CI	4 250	4 260	4 295	1,06 %	534	2 276 985	4 295	82,77 %	250,00	15-juil.-21	5,82 %	12,12
SPHC	SAPH CI	4 450	4 450	4 450	0,00 %	105	467 250	4 450	217,86 %	132,30	24-août-21	2,97 %	15,23
TOTAL						7 364	22 944 455						14,41
SECTEUR - DISTRIBUTION		335,84	points		↓	-1,46 %							
ABJC	SERVAIR ABIDJAN CI	1 650	1 650	1 650	0,00 %	278	452 985	1 650	33,06 %	164,96	30-sept.-19		
BNBC	BERNABE CI	2 030	1 880	1 995	-1,72 %	11	20 795	1 995	232,50 %	45,00	19-juil.-19		20,98
CFAC	CFAO MOTORS CI	840	840	850	1,19 %	5 255	4 461 170	850	136,11 %	22,15	15-juil.-21	2,61 %	40,79
PRSC	TRACTAFRIC MOTORS CI	3 110	3 105	3 110	0,00 %	76	236 145	3 110	41,69 %	162,90	2-sept.-21	5,24 %	17,09
SHEC	VIVO ENERGY CI	895	895	910	1,68 %	4 606	4 195 610	910	51,67 %	63,90	26-nov.-20	7,02 %	
TTLC	TOTAL CI	1 950	1 900	1 805	-7,44 %	1 669	3 091 545	1 805	13,52 %	109,31	27-sept.-21	6,06 %	14,86
TTLS	TOTAL SN	1 825	1 825	1 825	0,00 %	579	1 034 175	1 825	1,39 %	223,60	30-juil.-21	12,25 %	9,80
TOTAL						12 474	13 492 425						20,70
AUTRES SECTEURS		839,04	points		↑	4,62 %							
STAC	SETAO CI	650	655	680	4,62 %	108	71 690	680	142,86 %	66,15	16-juil.-21	9,73 %	3,94
TOTAL						108	71 690						3,94
TOTAL - Marché des actions						351 623	1 016 899 778						

MARCHE DES DROITS

Symbole	Titre	Cours Précédent	Cours du jour		Variation jour	Séance de cotation		Cours Référence	Variation depuis l'origine	Parité	Periode de négociation	
			Ouv.	Clôt.		Volume	Valeur				Début	fin
TOTAL												
TOTAL - Marché des droits												

TROISIEME COMPARTIMENT - BRVM PETITES CAPITALISATIONS

Symbole	Titre	Cours Précédent	Cours du jour		Variation jour	Séance de cotation		Cours Référence	Variation depuis l'origine
			Ouv.	Clôt.		Volume	Valeur		
TOTAL									
TOTAL - 3ème Compartiment - BRVM PC									

Légende:
 (-) Variation depuis son introduction le 16 avril 2019
 Cours du jour: Ouv.: Ouverture Clôt.: Clôture Moy.: Moyen
 Mentions : NC: Non Coté Ex-c: Ex-coupon Ex-d: Ex-droit SP: Suspendu Val-T: Valeur Théorique
 PER = Cours / BNPA selon les données disponibles Rdt. Net: Rendement net (DNPA / Cours)
 Comp.: 1 - Premier Compartiment 2 - Second Compartiment 3 - Compartiment de croissance
 Ratio de liquidité = Titres échangés / Volume des ordres de vente
 : Progression de l'indice sectoriel : Stabilité de l'indice sectoriel : Recul de l'indice sectorie

lundi 27 septembre 2021

TPCI.O53	TPCI 5,80% 2020-2027	10 000	10 300	NC	10 300			530,74	A	580,00	28-oct.-21	ACD
TPCI.O54	TPCI 5,90% 2020-2030	10 000	10 100	NC	10 100			539,89	A	590,00	28-oct.-21	ACD
TPCI.O55	TPCI 5,80% 2020-2027	10 000	10 500	NC	10 500			440,16	A	580,00	24-déc.-21	ACD
TPCI.O56	TPCI 5,90% 2020-2030	10 000	10 300	NC	10 300			447,75	A	590,00	24-déc.-21	ACD
TPCI.O57	TPCI 5,80% 2020-2027	10 000	10 000	NC	10 000			494,19	A	580,00	20-nov.-21	ACD
TPCI.O58	TPCI 5,80% 2021-2028	10 000	10 075	NC	10 075			320,99	A	580,00	9-mars-22	ACD
TPCI.O59	TPCI 5,90% 2021-2031	10 000	10 400	NC	10 400			326,52	A	590,00	9-mars-22	ACD
TPCI.O60	TPCI 5,80% 2021-2028	10 000	10 000	NC	10 000			217,70	A	580,00	13-mai-22	ACD
TPCI.O61	TPCI 5,90% 2021-2031	10 000	10 000	NC	10 000			221,45	A	590,00	13-mai-22	ACD
TPCI.O62	TPCI 5,80 % 2021 -2028	10 000	10 300	NC	10 300			141,42	A	580,00	30-juin-22	ACD
TPCI.O63	TPCI 5,90% 2021 -2031	10 000	10 000	NC	10 000			54,34	A	590,00	30-juin-22	ACD
TPNE.O1	TRESOR PUBLIC DU NIGER 6,50% 2019-2026	10 000	10 500	NC	10 500			325,89	A	650,00	28-mars-22	ACD
TPNE.O2	TRESOR PUBLIC DU NIGER 6,50% 2019 - 2026	10 000	10 500	NC	10 500			101,51	A	650,00	1-août-22	ACD
TPNE.O3	TRESOR PUBLIC DU NIGER 6,5% 2020-2027	10 000	10 500	NC	10 500			103,29	A	650,00	31-juil.-22	ACD
TOTAL						5 360	53 857 000					

OBLIGATIONS REGIONALES

BIDC.O4	BIDC-EBID 6.10% 2017-2027	7 500	7 500	NC	7 500			129,10	A	457,50	16-juin-22	ACD
BIDC.O5	BIDC-EBID 6,40% 2019-2026	10 000	10 500	NC	10 500			133,91	S	320,00	12-janv.-22	ACD
BIDC.O6	BIDC-EBID 6,50 % 2021-2028	10 000	10 500	NC	10 500			235,07	S	327,67	18-nov.-21	ACD
BOAD.O12	BOAD 5.95% 2014-2021	10 000	10 050	NC	10 050			448,29	A	595,00	26-déc.-21	ACD
CRRH.O1	CRRH-UEMOA 6.10% 2012-2022	10 000	9 925	NC	9 925			74,59	S	305,00	13-févr.-22	AC
CRRH.O2	CRRH-UEMOA 6.10% 2012-2024	10 000	10 000	NC	10 000			60,16	S	305,00	17-juil.-22	AC
CRRH.O3	CRRH-UEMOA 6% 2013-2023	10 000	10 000	NC	10 000			252,46	S	300,00	26-oct.-21	AC
CRRH.O4	CRRH-UEMOA 6% 2014-2024	10 000	9 975	NC	9 975			145,90	S	300,00	30-déc.-21	AC
CRRH.O5	CRRH-UEMOA 5.85% 2015-2025	10 000	10 100	NC	10 100			134,01	S	290,10	4-janv.-22	AC
CRRH.O6	CRRH-UEMOA 5.85% 2016-2026	10 000	10 000	NC	10 000			136,71	S	292,50	3-janv.-22	ACD
CRRH.O7	CRRH-UEMOA 5.95% 2017-2029	7 083	7 083	NC	7 083			161,28	S	223,13	17-nov.-21	AC
CRRH.O8	CRRH-UEMOA 5.95% 2018-2030	7 917	7 898	NC	7 897.67			126,13	S	235,52	21-déc.-21	AC
CRRH.O9	CRRH-UEMOA 6.05% 2018-2033	8 333	8 333	NC	8 333			135,00	S	252,08	21-déc.-21	AC
TOTAL						0	0					

OBLIGATIONS PRIVEES

BHSN.O1	DIASPORA BONDS BHS 6,25% 2019-	10 000	10 500	NC	10 500			133,07	S	309,93	10-janv.-22	ACD
FNSBC.O1	FCTC NSIA BANQUE 7 % 2020-2025	7 778	7 778	7 777	7 777.78	399	3 103 333	17,28	T	142,92	16-déc.-21	ACD
PADS.O3	PAD 6,60% 2020-2027	10 000	10 000	NC	10 000			290,33	S	330,00	19-oct.-21	ACD
SNLC.O1	SENELEC 6,50% 2018-2025 (*)	8 000	8 400	NC	8 400			260,00	S	260,00	27-sept.-21	AC
SNTS.O2	SONATEL 6,50% 2020-2027	10 000	10 000	NC	10 000			122,24	S	308,11	16-janv.-22	ACD
TOTAL						399	3 103 333					

SUKUK ET TITRES ASSIMILES

SUKCI.S2	SUKUK CI 5.75% 2016-2023	10 000	10 400	NC	10 400			31,94	S	289,10	7-mars-22	ACD
SUKSN.S2	SUKUK SN 6% 2016-2026	10 000	10 400	NC	10 400			105,00	S	306,67	26-janv.-22	ACD
SUKTG.S1	SUKUK TG 6.5% 2016-2026	10 000	10 300	NC	10 300			84,23	S	377,99	17-févr.-22	ACD
TOTAL						0	0					

TOTAL - Marché des obligations

5 759 56 960 333

Légende :
 (#) (*) Ex-Coupon couru (#)Cours de référence amorti / Coupon couru Ex-c (#)Ex-marge de profits
 Cours du jour: Ouv.: Ouverture Clôt.: Clôture Moy.: Moyen
 Type Amort: Type d'Amortissement IF: In Fine AC: Amortissement Constant AD: Amortissement Dégressif ACD: Amortissement Constant Différé
 Période: Périodicité de paiement des coupons A: Annuelle S: Semestrielle T: Trimestrielle
 Eché.: Échéance de paiement des intérêts
 Mentions: NC: Non Coté Ex-c: Ex-coupon ou Ex-droit SP: Suspendu

INFORMATIONS

OPERATIONS EN COURS

Emetteur	Opération
TOTAL	Païement de dividendes de 109,314 F CFA net par action, le 27/09/2021

AVIS

Entité	N°	Nature	Objet
BRVM	182-2021	Transactions Sur Dossier	Transactions Sur Dossier

COMMUNIQUES

Emetteur	N°	Nature	Objet
----------	----	--------	-------

QUANTITES RESIDUELLES
MARCHE DES ACTIONS

Symbole	Titre	Quantité résiduelle à l'achat	Cours Achat / Vente		Quantité résiduelle à la vente	Cours de Référence
ABJC	SERVAIR ABIDJAN CI	272	1,605	/ 1,650	168	1 650
BICC	BICI CI	5	5,810	/ 6,100	50	6 250
BNBC	BERNABE CI		/	Marché	232	1 995
BOAB	BANK OF AFRICA BN	500	5,000	/ 5,100	50	4 980
BOABF	BANK OF AFRICA BF	27	5,510	/ 5,800	15	5 800
BOAC	BANK OF AFRICA CI	142	4,850	/ 4,855	100	4 850
BOAM	BANK OF AFRICA ML	206	2,065	/ 2,075	10 541	2 075
BOAN	BANK OF AFRICA NG	1 596	4,760	/ 4,800	379	4 760
BOAS	BANK OF AFRICA SENEGAL	7	2,380	/ 2,385	1 010	2 385
CABC	SICABLE CI		/	Marché	44 983	1 230
CBIBF	CORIS BANK INTERNATIONAL	20	8,650	/ 9,000	21	9 200
CFAC	CFAO MOTORS CI	42	845	/ 850	5 807	850
CIEC	CIE CI	140	1,995	/ 2,000	4 203	2 000
ECOC	ECOBANK COTE D'IVOIRE	5	4,040	/ 4,100	721	4 040
ETIT	ECOBANK TRANS. INCORP. TG		/	Marché	9 363 642	13
FTSC	FILTISAC CI	4	1,900	/ 1,950	709	1 950
NEIC	NEI-CEDA CI	76	550	/ 560	90	550
NSBC	NSIA BANQUE COTE D'IVOIRE	795	6,105	/ 6,115	257	6 115
NTLC	NESTLE CI	4	3,840	/ 3,845	42	3 840
ONTBF	ONATEL BF	13	4,055	/ 4,090	5 898	4 090
ORGT	ORAGROUP TOGO		/	4,010	56	4 010
PALC	PALM CI	4	6,050	/ 6,060	94	6 000
PRSC	TRACTAFRIC MOTORS CI	27	3,100	/ 3,110	442	3 110
SAFC	SAFCA CI	169	655	/ 660	179	655
SCRC	SUCRIVOIRE	1 900	1,325	/ 1,390	1 758	1 390
SDCC	SODE CI	84	4,200	/ 4,400	60	4 250
SDSC	BOLLORE	26	1,950	/ 2,050	4 963	2 050
SEMC	CROWN SIEM CI	61	750	/ 775	250	750
SGBC	SOCIETE GENERALE COTE D'IVOIRE	15	10,000	/ 10,200	97	10 250
SHEC	VIVO ENERGY CI	40	900	/ 950	293	910
SIBC	SOCIETE IVOIRIENNE DE BANQUE	25	4,160	/ 4,200	1 826	4 200
SICC	SICOR CI	92	5,110	/		5 110
SIVC	AIR LIQUIDE CI	3 118	Marché	/		535
SLBC	SOLIBRA CI	1	100,000	/		98 510
SMBC	SMB CI	233	7,000	/ 7,100	353	7 000
SNTS	SONATEL SN	1	13,460	/ 13,500	4 175	13 500
SOGC	SOGB CI	50	4,265	/ 4,295	16	4 295
SPHC	SAPH CI	1 100	4,250	/ 4,450	302	4 450
STAC	SETAO CI	1 539	650	/ 680	862	680
STBC	SITAB CI	37	3,945	/ 3,950	10	3 945
SVOC	MOVIS CI		/			2 395
TTLC	TOTAL CI		/	1,850	24	1 805
TTLS	TOTAL SN	3 923	1,780	/ 1,825	2 033	1 825
TTRC	TRITURAF CI-Ste en Liquidation		/			490
UNLC	UNILEVER CI	35	4,550	/		4 550
UNXC	UNIWAX CI	562	2,040	/ 2,045	20	2 045

QUANTITES RESIDUELLES

MARCHE DES DROITS

Symbole	Titre	Quantité résiduelle à l'achat	Cours Achat / Vente	Quantité résiduelle à la vente	Cours de Référence
---------	-------	-------------------------------	---------------------	--------------------------------	--------------------

TROISIEME COMPARTIMENT - BRVM PETITES CAPITALISATIONS

Symbole	Titre	Quantité résiduelle à l'achat	Cours Achat / Vente	Quantité résiduelle à la vente	Cours de Référence
---------	-------	-------------------------------	---------------------	--------------------------------	--------------------

QUANTITES RESIDUELLES

MARCHE DES OBLIGATIONS

Symbole	Titre	Quantité résiduelle à l'achat	Cours Achat / Vente	Quantité résiduelle à la vente	Cours de Référence
BHSN.O1	DIASPORA BONDS BHS 6,25% 2019-		/ 10,000	1	10 500
FNSBC.O1	FCTC NSIA BANQUE 7 % 2020-2025	1	7,777.78 /		7 778
PADS.O3	PAD 6,60% 2020-2027		/		10 000
SNLC.O1	SENELEC 6,50% 2018-2025		/		8 400
SNTS.O2	SONATEL 6,50% 2020-2027		/		10 000
EOM.O1	ETAT DU MALI 6.20% 2016-2023		/		3 332
EOM.O2	Etat du Mali 6.50% 2017-2024		/		6 000
EOM.O3	ETAT DU MALI 6,50 % 2018-2025	500	10,000 / 10,200	930	9 800
EOM.O4	ETAT DU MALI 6,50% 2019-2027		/		10 000
EOM.O5	ETAT DU MALI 6,50% 2020-2028		/		10 000
EOM.O6	ETAT DU MALI 6,50% 2020-2027		/ 10,500	1 945	10 500
TPNE.O2	TRESOR PUBLIC DU NIGER 6,50% 2019 - 2026		/ 10,500	1 983	10 500
TPNE.O3	TRESOR PUBLIC DU NIGER 6,5% 2020-2027		/		10 500
TPCI.O59	TPCI 5,90% 2021-2031		/		10 400
TPCI.O60	TPCI 5,80% 2021-2028		/		10 000
TPCI.O61	TPCI 5,90% 2021-2031		/		10 000
TPCI.O62	TPCI 5,80 % 2021 -2028		/ 10,300	2 400	10 300
TPCI.O63	TPCI 5,90% 2021 -2031		/		10 000
TPNE.O1	TRESOR PUBLIC DU NIGER 6,50% 2019-2026	60	10,000 / 10,500	2 300	10 500
TPCI.O53	TPCI 5,80% 2020-2027		/		10 300
TPCI.O54	TPCI 5,90% 2020-2030	10	9,950 /		10 100
TPCI.O55	TPCI 5,80% 2020-2027		/ 10,500	980	10 500
TPCI.O56	TPCI 5,90% 2020-2030		/		10 300
TPCI.O57	TPCI 5,80% 2020-2027		/		10 000
TPCI.O58	TPCI 5,80% 2021-2028		/		10 075
TPCI.O47	TPCI 5,80% 2020 - 2027		/		10 000
TPCI.O48	TPCI 5,80% 2020- 2027	10 000	10,050 /		10 000
TPCI.O49	TPCI 5,90% 2020- 2030		/		10 085
TPCI.O50	TPCI 5,90% 2020-2030		/		10 000
TPCI.O51	TPCI 5,80% 2020-2027		/		10 000
TPCI.O52	TPCI 5,90% 2020-2030		/		10 300
TPCI.O41	TPCI 5,80% 2020-2027		/ 10,050	18 026	10 050
TPCI.O42	TPCI 5,90% 2020-2030		/ 10,050	9 390	10 000
TPCI.O43	TPCI 5,90% 2020 - 2030		/ 10,500	1 990	10 500
TPCI.O44	TPCI 5,80% 2020 - 2027		/		10 000
TPCI.O45	TPCI 5,80% 2020 -2027		/		10 000
TPCI.O46	TPCI 5,90% 2020 - 2030		/		10 300
TPCI.O35	TPCI 5,75% 2019 -2026		/ 10,200	2	10 000
TPCI.O36	TPCI 5,75% 2019- 2026		/		10 000
TPCI.O37	TPCI 5,80% 2019-2026		/		10 000
TPCI.O38	TPCI 5,75% 2019-2026		/		10 000
TPCI.O39	TPCI 5,75% 2019 - 2026		/ 10,500	2 400	10 500
TPCI.O40	TPCI 5,75% 2019-2026		/		10 000
TPCI.O29	TPCI 6% 2018-2026	25	9,800 /		10 300
TPCI.O30	TPCI 5,95% 2018-2025	20	8,730 /		9 000
TPCI.O31	TPCI 5,75% 2019 - 2026		/		10 000
TPCI.O32	TPCI 2,23% 2019-2026		/		10 000
TPCI.O33	TPCI 5.75% 2019-2026		/ 10,500	1 980	10 500
TPCI.O34	TPCI 6% 2019-2029		/ 10,000	108	9 999

lundi 27 septembre 2021

TPCI.O23	TPCI 5.90% 2016-2026			/			10 075
TPCI.O24	TPCI 6.25% 2017-2029			/			10 000
TPCI.O25	TPCI 5,95% 2017-2024 A			/			10 050
TPCI.O26	TPCI 5,95% 2017-2024 B			/			10 050
TPCI.O27	TPCI 6% 2017-2025			/			10 000
TPCI.O28	TPCI 6% 2018 - 2026	25	9,800	/			10 500
TPCI.O17	TPCI 3% 2014-2024			/			10 000
TPCI.O18	TPCI 5.85% 2014-2021			/			10 000
TPCI.O19	TPCI 5.99% 2015-2025			/	10,050	65	10 050
TPCI.O20	TPCI 5.85% 2015-2022			/			10 000
TPCI.O21	TPCI 6% 2016-2028			/	10,050	78	10 000
TPCI.O22	TPCI 5.90% 2016 - 2026			/			10 000
TPBF.O8	TPBF 6,50% 2019-2027			/			9 800
TPBF.O9	TPBF 6,50% 2019 - 2027			/			10 500
TPBJ.O1	TPBJ 6.50% 2017-2027			/			10 500
TPBJ.O2	TPBJ 6.50% 2018-2025			/			10 500
TPBJ.O3	TPBJ 6,50% 2020-2028			/			10 000
TPCI.O16	TPCI 6.55% 2014-2022			/			10 000
TPBF.O12	TPBF 6.50% 2021-2031			/	10,500	1 980	10 500
TPBF.O13	TPBF 6,50 % 2021 - 2031			/			10 400
TPBF.O4	TPBF 6.50% 2017-2027			/			10 000
TPBF.O5	TPBF 6,50% 2017-2024			/			10 500
TPBF.O6	TPBF 6.50% 2018-2025			/	10,400	400	10 500
TPBF.O7	TPBF 6,50% 2018- 2025			/			10 000
EOM.O7	ETAT DU MALI 6.50% 2021-2031			/	10,500	1 970	10 500
EOS.O5	ETAT SENEGAL 6.50% 2013-2023			/			10 000
EOS.O6	ETAT SENEGAL 6.50% 2014-2021			/			1 000
EOS.O7	ETAT SENEGAL 6.30% 2015-2025	24	10,000	/			10 500
TPBF.O10	TPBF 6,50% 2020 - 2028			/			10 000
TPBF.O11	TPBF 6,50 % 2020-2028			/			10 000
BIDC.O4	BIDC-EBID 6.10% 2017-2027			/			7 500
BIDC.O5	BIDC-EBID 6,40% 2019-2026			/	10,500	948	10 500
BIDC.O6	BIDC-EBID 6,50 % 2021-2028	980	10,002	/	10,500	1 300	10 500
BOAD.O12	BOAD 5.95% 2014-2021			/			10 050
CRRH.O1	CRRH-UEMOA 6.10% 2012-2022			/			9 925
CRRH.O2	CRRH-UEMOA 6.10% 2012-2024			/			10 000
CRRH.O9	CRRH-UEMOA 6.05% 2018-2033			/			8 333
CRRH.O3	CRRH-UEMOA 6% 2013-2023			/			10 000
CRRH.O4	CRRH-UEMOA 6% 2014-2024			/			9 975
CRRH.O5	CRRH-UEMOA 5.85% 2015-2025			/			10 100
CRRH.O6	CRRH-UEMOA 5.85% 2016-2026			/			10 000
CRRH.O7	CRRH-UEMOA 5.95% 2017-2029			/			7 083
CRRH.O8	CRRH-UEMOA 5.95% 2018-2030			/			7 898

SUKUK ET TITRES ASSIMILES

Symbole	Titre	Quantité résiduelle à l'achat	Cours Achat / Vente	Quantité résiduelle à la vente	Cours de Référence
SUKCI.S2	SUKUK CI 5.75% 2016-2023		/		10 400
SUKSN.S2	SUKUK SN 6% 2016-2026		/		10 400
SUKTG.S1	SUKUK TG 6.5% 2016-2026		/		10 300

CALENDRIER DES ASSEMBLEES GENERALES

ANNEE : 2021

Société	Nature	Date	Heure	Lieu
NSBC	Ordinaire	06/08/2021	10:00:00	Maison du Patronat Ivoirien (CGECI) sise à Abidjan Plateau, Avenue Lamblin
TOTAL SENEGAL S.A.	Mixte	30/06/2021	17:00:00	Lamantin Beach Hôtel et par VISIOCONFERENCE
BERNABE CI	Ordinaire	28/06/2021	10:00:00	Salle de conférence du Radisson Blu Hôtel situé près de l'Aéroport d'Abidjan
UNIWAX CI	Ordinaire	25/06/2021	09:00:00	Espace Latrille Events, sis à Abidjan Commune de Cocody, aux Deux-Plateaux (Carrefour Duncan)
TRACTAFRIC CI	Ordinaire	24/06/2021	10:00:00	Hôtel AZALAI sis Marcory, Bd VGE, en face de Cap Sud, à côté de la banque BGFI
FILTISAC CI	Ordinaire	24/06/2021	11:00:00	Espace Latrille Events, sis à Abidjan Commune de Cocody, aux Deux-Plateaux Boulevard Latrille
BOLLORE TRANSPORT & LOGISTICS	Ordinaire	24/06/2021	10:00:00	Salle Lougah François du palais de la culture sis à Treichville
SAFCA CI	Ordinaire	23/06/2021	10:00:00	Siège de la société, sis à Abidjan, 1, Rue des Carrossiers, Zone 3 C (Face SOCOCE Treichville)
SODECI	Ordinaire	22/06/2021	08:30:00	Visioconférence
TOTAL	Mixte	21/06/2021	10:00:00	Espace Latrille Events, sis à Abidjan Commune de Cocody, aux Deux-Plateaux Boulevard Latrille
CIE CI	Ordinaire	21/06/2021	08:30:00	Visioconférence
PALM CI	Ordinaire	18/06/2021	09:30:00	Visioconférence
ORAGROUP	Mixte	18/06/2021	10:00:00	Hôtel 2 Février, Lomé TOGO
SUCRIVOIRE	Ordinaire	17/06/2021	09:30:00	Visioconférence
BICI CI	Ordinaire	17/06/2021	10:00:00	Auditorium de la Maison des Entreprises (CGECI) sise au Plateau
SOGB	Ordinaire	17/06/2021	11:00:00	Immeuble CRRAE - UEMOA sis à Abidjan Plateau
NEI-CEDA CI	Ordinaire	16/06/2021	10:00:00	Hôtel TIAMA, Abidjan-Plateau
CFAO MOTORS CI	Ordinaire	15/06/2021	09:00:00	Siège social sis à Abidjan Treichville, 117, Boulevard de Marseille
SETAO CI	Ordinaire	15/06/2021	10:00:00	Hôtel TIAMA (salon EBENE), Abidjan-Plateau
SAPH CI	Ordinaire	14/06/2021	09:30:00	Visioconférence
NESTLE CI	Ordinaire	04/06/2021	10:00:00	Visioconférence
AIR LIQUIDE CI	Ordinaire	04/06/2021	09:00:00	Salle de conférence de la CRRAE-UMOA, à Abidjan
SITAB	Ordinaire	03/06/2021	10:00:00	SALLE JEWELS de la CGECI (Plateau)
SMB	Ordinaire	01/06/2021	09:30:00	Angle du Boulevard de la République et de l'Avenue Lamblin
ECOBANK TG	Mixte	27/05/2021	10:30:00	Visioconférence
SOLIBRA	Mixte	21/05/2021	09:00:00	Espace CRISTAL 8, rue du Chevalier de Clieu Zone 4 C « Salle PLATINIUM » ABIDJAN
SGB CI	Mixte	19/05/2021	09:00:00	Espace Latrille Events, sis à Abidjan Commune de Cocody, aux Deux-Plateaux Boulevard Latrille
SIB	Ordinaire	17/05/2021	09:00:00	Maison de l'Entreprise (siège du Patronat Ivoirien), Abidjan-Plateau à l'Angle du Boulevard de la République
SONATEL	Ordinaire	28/04/2021	10:00:00	Visioconférence
ONATEL BF	Ordinaire	27/04/2021	14:00:00	Hôtel SOPATEL SILMANDE, OUAGADOUGOU-BURKINA FASO
UNILEVER CI	Mixte	19/04/2021	08:00:00	Visioconférence
BANK OF AFRICA ML	Mixte	16/04/2021	09:30:00	Siège de la banque
BANK OF AFRICA SN	Ordinaire	16/04/2021	09:30:00	Immeuble Elan II au 2ème Etage, Almadies, Zone 12, Route de Ngor à Dakar
BANK OF AFRICA CI	Ordinaire	15/04/2021	10:00:00	Salle Jewels du Patronat Ivoirien (CGECI) sis à Abidjan Plateau, immeuble MDE
ECOBANK CI	Mixte	08/04/2021	10:00:00	Hôtel Radisson Blu, sis à Abidjan Port Bouët, route de l'aéroport international Felix Houphouët Boigny
BANK OF AFRICA BN	Ordinaire	08/04/2021	10:00:00	Hôtel GOLDEN TULIP à Cotonou
CORIS BANK INTERNATIONAL	Mixte	08/04/2021	09:00:00	Hôtel SOPATEL Silmandé SA, à Ouagadougou
BANK OF AFRICA NG	Ordinaire	07/04/2021	10:00:00	Centre de Formation de la BOA NIGER (BOA-Siège)
BANK OF AFRICA BF	Mixte	01/04/2021	10:00:00	Salle WANGO de LAICO HOTEL OUAGA 2000
SICABLE	Ordinaire	30/03/2021	10:00:00	L'hôtel TIAMA, à ABIDJAN
BANK OF AFRICA SN	Ordinaire	26/03/2021	09:30:00	Immeuble Elan II au 2ème Etage, Almadies, Zone 12, Route de Ngor à Dakar

L'actualité de la BRVM sur nos plateformes digitales

Infos BRVM

Pour recevoir les informations boursières par SMS, souscrivez :



Côte d'Ivoire : *430#
Bénin : *430*15#



Côte d'Ivoire : #139#
Burkina Faso : *310#



Côte d'Ivoire : *431#
Niger : *512*9#
Togo : *310#

Site web

www.brvm.org



Application Mobile

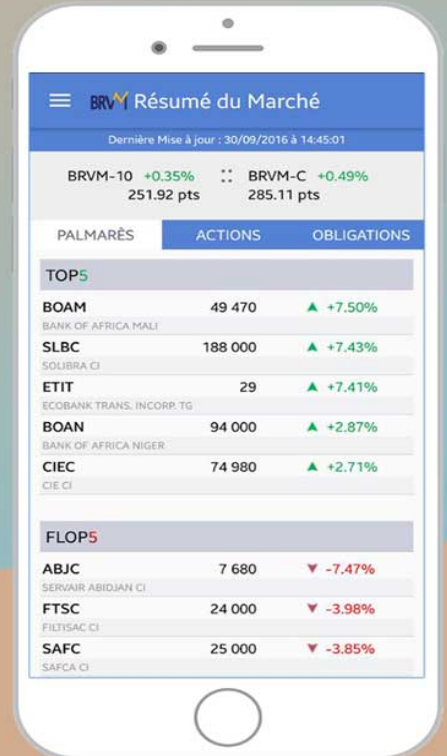

Disponible sur
 Google play

Disponible sur
 App Store

Nous suivre sur :

