

BRVM 10	167,09
Variation Jour	-0,85 %
Variation annuelle	8,85 %



BULLETTIN OFFICIEL DE LA COTE

N° 248

mercredi 28 décembre 2022

Site : www.brvm.org

BRVM Composite	201,78
Variation Jour	-0,74 %
Variation annuelle	-0,25 %

Evolution des indices

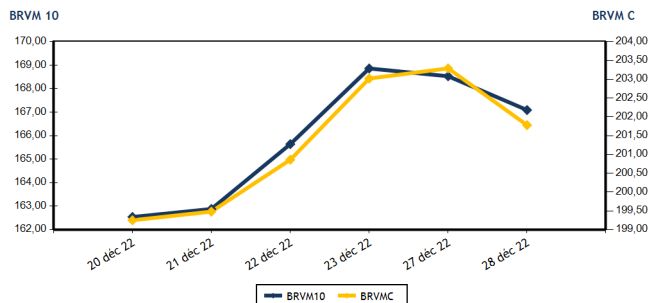

Volumes et valeurs transigés

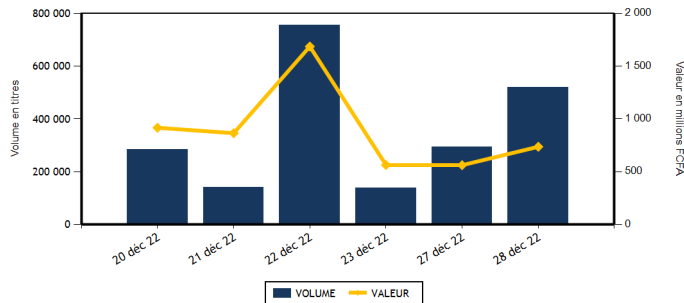

Actions	Niveau	Evol. Jour
Capitalisation boursière (FCFA)(Actions & Droits)	6 073 604 652 553	-0,74 %
Volume échangé (Actions & Droits)	511 596	76,27 %
Valeur transigée (FCFA) (Actions & Droits)	647 722 349	23,94 %
Nombre de titres transigés	38	-7,32 %
Nombre de titres en hausse	12	-7,69 %
Nombre de titres en baisse	18	-21,74 %
Nombre de titres inchangés	8	60,00 %

Obligations	Niveau	Evol. Jour
Capitalisation boursière (FCFA)	8 906 825 597 675	0,00 %
Volume échangé	8 794	123,94 %
Valeur transigée (FCFA)	87 946 900	126,73 %
Nombre de titres transigés	8	-20,00 %
Nombre de titres en hausse	1	0,00 %
Nombre de titres en baisse	0	-100,00 %
Nombre de titres inchangés	7	0,00 %

PLUS FORTES HAUSSES

Titres	Cours	Evol. Jour	Evol. annuelle
SERVAIR ABIDJAN CI (ABJC)	1 400	6,46 %	-20,00 %
ORAGROUP TOGO (ORGT)	3 910	5,68 %	-6,68 %
SICABLE CI (CABC)	1 170	4,46 %	15,27 %
BANK OF AFRICA BF (BOABF)	5 295	3,82 %	-14,60 %
BANK OF AFRICA ML (BOAM)	1 475	3,51 %	-0,67 %

PLUS FORTES BAISES

Titres	Cours	Evol. Jour	Evol. annuelle
SAPH CI (SPHC)	5 090	-7,45 %	-2,02 %
SUCRIVOIRE (SCRC)	880	-7,37 %	-8,33 %
SETAO CI (STAC)	1 025	-6,82 %	40,41 %
BANK OF AFRICA NG (BOAN)	5 800	-5,61 %	13,73 %
UNIWAX CI (UNXC)	750	-5,06 %	-62,50 %

INDICES SECTORIELS

Base = 100 au 14 juin 1999	Nombre de sociétés	Valeur	Evol. Jour	Evol. annuelle	Volume	Valeur	PER moyen
BRVM - INDUSTRIE	11	104,26	0,12 %	-5,31 %	33 883	86 061 095	27,30
BRVM - SERVICES PUBLICS	4	477,74	-0,88 %	6,44 %	31 655	203 319 580	8,91
BRVM - FINANCES	15	76,18	-0,14 %	-1,23 %	425 178	260 019 184	7,40
BRVM - TRANSPORT	2	342,90	-4,33 %	-44,88 %	571	792 340	5,47
BRVM - AGRICULTURE	5	284,51	-2,64 %	16,93 %	14 461	85 388 475	5,40
BRVM - DISTRIBUTION	7	356,89	-1,85 %	-12,40 %	5 724	12 010 060	25,41
BRVM - AUTRES SECTEURS	1	1 264,73	-6,82 %	40,41 %	124	131 615	12,31
BRVM - PETITES CAPITALISATIONS	-	-	-	-	-	-	-

Indicateurs	1er et 2è Comp.	BRVM PC
PER moyen du marché	7,99	
Taux de rendement moyen du marché	7,48	
Taux de rentabilité moyen du marché	7,60	
Nombre de sociétés cotées	45	
Nombre de lignes obligataires	110	
Volume moyen annuel par séance	957 619,00	
Valeur moyenne annuelle par séance	1 853 031 812,95	

Indicateurs	1er et 2è Comp.	BRVM PC
Ratio moyen de liquidité	12,40	
Ratio moyen de satisfaction	15,27	
Ratio moyen de tendance	123,10	
Ratio moyen de couverture	81,23	
Taux de rotation moyen du marché	0,05	
Prime de risque du marché	6,61	
Nombre de SGI participantes	29	

Définitions

Volume moyen annuel par séance = Valeur annuel échangé / nombre de séances
 Valeur moyenne annuelle par séance = Valeur annuelle échangée / nombre de séances
 Ratio moyen de liquidité = Moyenne des ratios de liquidité (Titres échangés / Volume des ordres de vente)
 Ratio moyen de satisfaction = Moyenne des ratios de satisfaction (Titres échangés / Volume des ordres d'achat)
 Ratio moyen de tendance = Moyenne des ratios de tendance (Volume des ordres d'achat / Volume des ordres de vente)
 Ratio moyen de couverture = Moyenne des ratios de couverture (Volume des ordres de vente / Volume des ordres d'achat)

Taux moyen de rotation = moyenne des taux de rotation des actions cotées (volume transigé / capi flottante)
 PER moyen du marché = moyenne des PER des actions cotées ayant un PER positif
 Taux de rendement moyen = moyenne des taux de rendement des actions cotées ayant distribué un dividende
 Taux de rentabilité moyen = moyenne des taux de rentabilité des actions cotées
 Prime de risque du marché = (1 / le PER moyen du marché) - le taux de référence actuel des emprunts d'Etat



MARCHE DES ACTIONS

Symbole	Titre	Cours Précédent	Cours du jour		Variation jour	Séance de cotation		Cours Référence	Variation de l'année précédente	Dernier dividende payé		Rdt. Net	PER
			Ouv.	Clôt.		Volume	Valeur			Montant net	Date		
SECTEUR - INDUSTRIE		104,26	points	↑	0,12 %								
CABC	SICABLE CI	1 120	1 200	1 170	4,46 %	22	24 370	1 170	15,27 %	69,00	2-août-22	5,90 %	172,75
FTSC	FILTISAC CI	1 495	1 430	1 525	2,01 %	15 451	22 704 940	1 525	-9,23 %	235,00	30-juil.-21	15,41 %	
NEIC	NEI-CEDA CI	795	790	790	-0,63 %	500	395 000	790	26,40 %	9,00	28-juin-01		10,29
NTLC	NESTLE CI	8 360	8 350	8 400	0,48 %	6 460	54 226 490	8 400	82,41 %	856,80	2-août-22	10,20 %	8,72
SEMC	CROWN SIEM CI	740	740	740	0,00 %	109	80 660	740	-3,27 %	14,40	28-déc.-21	1,95 %	7,82
SIVC	AIR LIQUIDE CI	715	NC	NC	0,00 %			715	-20,11 %	63,00	29-sept.-17		
SLBC	SOLIBRA CI	83 250	NC	NC	0,00 %			83 250	-46,63 %	4 050,00	12-août-22	4,86 %	6,22
SMBC	SMB CI	6 705	NC	NC	0,00 %			6 705	-2,83 %	720,00	24-août-22	10,74 %	5,56
STBC	SITAB CI	6 700	NC	NC	0,00 %			6 700	8,41 %	445,12	21-juil.-22	6,64 %	12,66
UNLC	UNILEVER CI	7 025	NC	NC	0,00 %			7 025	43,66 %	1 233,00	9-juil.-12		10,59
UNXC	UNIWAX CI	790	790	750	-5,06 %	11 341	8 629 635	750	-62,50 %	60,75	29-juil.-22	8,10 %	11,11
TOTAL						33 883	86 061 095						27,30
SECTEUR - SERVICES PUBLICS		477,74	points	↓	-0,88 %								
CIEC	CIE CI	1 995	1 990	1 980	-0,75 %	12 381	24 693 140	1 980	4,49 %	153,16	25-juil.-22	7,74 %	11,36
ONTBF	ONATEL BF	3 430	3 250	3 265	-4,81 %	9 530	31 331 450	3 265	-17,24 %	416,58	15-juin-22	12,76 %	6,86
SDCC	SODE CI	5 465	5 475	5 465	0,00 %	164	894 350	5 465	27,24 %	432,00	21-oct.-22	7,90 %	11,30
SNTS	SONATEL SN	15 500	15 400	15 450	-0,32 %	9 580	146 400 640	15 450	10,55 %	1 400,00	18-mai-22	9,06 %	6,12
TOTAL						31 655	203 319 580						8,91
SECTEUR - FINANCES		76,18	points	↓	-0,14 %								
BICC	BICI CI	6 980	6 900	6 980	0,00 %	2 346	16 319 675	6 980	-5,68 %	518,00	15-juil.-22	7,42 %	12,11
BOAB	BANK OF AFRICA BN	6 000	6 000	5 950	-0,83 %	132	791 950	5 950	12,26 %	546,00	25-mai-22	9,18 %	7,24
BOABF	BANK OF AFRICA BF	5 100	4 995	5 295	3,82 %	1 248	6 388 305	5 295	-14,60 %	448,00	4-mai-22	8,46 %	5,48
BOAC	BANK OF AFRICA CI	3 700	3 725	3 775	2,03 %	5 731	21 624 795	3 775	-35,53 %	374,00	28-avr.-22	9,91 %	4,54
BOAM	BANK OF AFRICA ML	1 425	1 425	1 475	3,51 %	27	38 500	1 475	-0,67 %	271,00	15-mai-19		12,88
BOAN	BANK OF AFRICA NG	6 145	6 025	5 800	-5,61 %	313	1 841 000	5 800	13,73 %	567,30	12-mai-22	9,78 %	8,02
BOAS	BANK OF AFRICA SENEGAL	2 575	2 570	2 590	0,58 %	6 680	17 253 495	2 590	10,21 %	161,01	1-juin-21	6,22 %	5,62
CBIBF	CORIS BANK INTERNATIONAL	8 390	8 400	8 385	-0,06 %	201	1 686 500	8 385	-20,14 %	448,00	6-juil.-22	5,34 %	5,76
ECOC	ECOBANK COTE D'IVOIRE	5 000	4 900	4 900	-2,00 %	10 551	50 535 030	4 900	2,40 %	420,30	29-avr.-22	8,58 %	7,86
ETIT	ECOBANK TRANS. INCORP. TG	20	20	19	-5,00 %	368 390	6 999 529	19	5,56 %	0,90	20-juin-22	4,74 %	1,77
NSBC	NSIA BANQUE COTE D'IVOIRE	6 100	5 750	6 075	-0,41 %	6 648	38 396 055	6 075	-1,78 %	77,69	27-juil.-20	1,28 %	6,34
ORGT	ORAGROUP TOGO	3 700	3 695	3 910	5,68 %	11 888	45 183 280	3 910	-6,68 %	59,52	17-juil.-20	1,52 %	13,71
SAFC	SAFCA CI	875	875	875	0,00 %	25	21 875	875	2,94 %	23,04	29-juil.-11		
SGBC	SOCIETE GENERALE COTE D'IVOIRE	12 000	12 360	12 000	0,00 %	332	4 000 280	12 000	13,26 %	1 004,93	10-juin-22	8,37 %	5,54
SIBC	SOCIETE IVOIRIENNE DE BANQUE	4 500	4 500	4 590	2,00 %	10 666	48 938 915	4 590	15,18 %	405,00	30-juin-22	8,82 %	6,74
TOTAL						425 178	260 019 184						7,40
SECTEUR - TRANSPORT		342,90	points	↓	-4,33 %								
SDSC	BOLLORE	1 465	1 440	1 400	-4,44 %	571	792 340	1 400	-45,53 %	130,00	23-juin-22	9,29 %	5,47
SVOC	MOVIS CI	2 395	SP	SP	0,00 %			2 395	0,00 %	270,00	5-juil.-99		
TOTAL						571	792 340						5,47

MARCHE DES ACTIONS

Symbole	Titre	Cours Précédent	Cours du jour		Variation jour	Séance de cotation		Cours Référence	Variation de l'année précédente	Dernier dividende payé		Rdt. Net	PER
			Ouv.	Clôt.		Volume	Valeur			Montant net	Date		
SECTEUR - AGRICULTURE		284,51	points		↓	-2,64 %							
PALC	PALM CI	10 375	10 375	10 375	0,00 %	2 096	21 598 725	10 375	48,43 %	1 236,34	31-août-22	11,92 %	3,78
SCRC	SUCRIVOIRE	950	950	880	-7,37 %	577	514 975	880	-8,33 %	40,50	20-août-21	4,60 %	
SICC	SICOR CI	5 320	5 330	5 330	0,19 %	12	63 960	5 330	4,10 %	1 919,00	25-sept.-00		3,23
SOGC	SOGB CI	5 670	5 670	5 675	0,09 %	5 597	31 759 705	5 675	13,50 %	541,81	21-juil.-22	9,55 %	8,32
SPHC	SAPH CI	5 500	5 090	5 090	-7,45 %	6 179	31 451 110	5 090	-2,02 %	365,40	4-août-22	7,18 %	6,27
TOTAL						14 461	85 388 475						5,40
SECTEUR - DISTRIBUTION		356,89	points		↓	-1,85 %							
ABJC	SERVAIR ABIDJAN CI	1 315	1 400	1 400	6,46 %	10	14 000	1 400	-20,00 %	57,73	24-août-22	4,12 %	16,02
BNBC	BERNABE CI	1 880	NC	NC	0,00 %			1 880	-13,56 %	45,00	19-juil.-19		77,92
CFAC	CFAO MOTORS CI	930	950	930	0,00 %	34	31 795	930	-21,85 %	69,47	2-août-22	7,47 %	25,13
PRSC	TRACTAFRIC MOTORS CI	3 160	3 160	3 160	0,00 %	87	274 920	3 160	-24,76 %	175,86	30-août-22	5,57 %	10,55
SHEC	VIVO ENERGY CI	790	790	780	-1,27 %	39	30 610	780	-9,30 %	29,00	28-oct.-22	3,72 %	20,83
TTLC	TOTAL CI	1 995	1 960	1 900	-4,76 %	3 628	6 961 950	1 900	-9,52 %	159,29	25-août-22	8,38 %	10,74
TTLS	TOTAL SN	2 500	2 490	2 400	-4,00 %	1 926	4 696 785	2 400	21,52 %	187,30	22-juil.-22	7,80 %	16,66
TOTAL						5 724	12 010 060						25,41
AUTRES SECTEURS		1 264,73	points		↓	-6,82 %							
STAC	SETAO CI	1 100	1 130	1 025	-6,82 %	124	131 615	1 025	40,41 %	66,15	18-juil.-22	6,45 %	12,31
TOTAL						124	131 615						12,31
TOTAL - Marché des actions						511 596	647 722 349						

MARCHE DES DROITS

Symbole	Titre	Cours Précédent	Cours du jour		Variation jour	Séance de cotation		Cours Référence	Variation depuis l'origine	Parité	Periode de négociation	
			Ouv.	Clôt.		Volume	Valeur				Début	fin
TOTAL												
TOTAL - Marché des droits												

TROISIEME COMPARTIMENT - BRVM PETITES CAPITALISATIONS

Symbole	Titre	Cours Précédent	Cours du jour		Variation jour	Séance de cotation		Cours Référence	Variation depuis l'origine
			Ouv.	Clôt.		Volume	Valeur		
TOTAL									
TOTAL - 3ème Compartiment - BRVM PC									

Légende:
 (d) Ex-dividende (V) Variation par rapport au cours de référence
 Cours du jour: Ouv.: Ouverture Clôt.: Clôture Moy.: Moyen
 Mentions : NC: Non Coté Ex-c: Ex-coupon Ex-d: Ex-droit SP: Suspendu Val-T: Valeur Théorique
 PER = Cours / BNPA selon les données disponibles Rdt. Net: Rendement net (DNPA / Cours)
 Comp.: 1 - Premier Compartiment 2 - Second Compartiment 3 - Compartiment de croissance
 Ratio de liquidité = Titres échangés / Volume des ordres de vente
 : Progression de l'indice sectoriel : Stabilité de l'indice sectoriel : Recul de l'indice sectorie

MARCHE DES OBLIGATIONS

Symbole	Titre	Valeur nominale	Cours Précédent	Cours du jour	Cours Référence	Séance de cotation	Coupon couru	Coupon d'intérêt	Éché.	Type Amort	
						Volume	Valeur	Période	Montant net		
OBLIGATIONS D'ETAT											
EOM.01	ETAT DU MALI 6.20% 2016-2023	1 665	1 665	NC	1 665		61,94	A	103,23	23-mai-23	ACD
EOM.02	Etat du Mali 6.50% 2017-2024	4 000	4 000	NC	4 000		179,51	A	260,00	20-avr.-23	AC
EOM.03	ETAT DU MALI 6,50 % 2018-2025	6 000	6 000	NC	6 000		119,67	A	520,00	5-oct.-23	AC
EOM.04	ETAT DU MALI 6,50% 2019-2027	10 000	10 000	NC	10 000		300,96	A	650,00	12-juil.-23	AC
EOM.05	ETAT DU MALI 6,50% 2020-2028	10 000	10 000	NC	10 000		491,51	A	650,00	27-mars-23	ACD
EOM.06	ETAT DU MALI 6,50% 2020-2027	10 000	10 000	NC	10 000		49,86	A	650,00	30-nov.-23	AC
EOM.07	ETAT DU MALI 6.50% 2021-2031	10 000	9 999	NC	9 999		455,89	A	650,00	16-avr.-23	AC
EOM.08	ETAT DU MALI 6,20 % 2022-2032	10 000	10 200	NC	10 200		190,25	A	620,00	7-sept.-23	ACD
EOS.05	ETAT SENEGAL 6.50% 2013-2023	10 000	10 800	NC	10 800		268,48	S	325,00	29-janv.-23	ACD
EOS.07	ETAT SENEGAL 6.30% 2015-2025	10 000	10 500	NC	10 500		56,96	S	312,41	25-mai-23	ACD
TPBF.O10	TPBF 6,50% 2020 - 2028	9 167	9 854	NC	9 854.17		177,76	S	325,00	20-mars-23	ACD
TPBF.O11	TPBF 6,50 % 2020-2028	10 000	10 000	NC	10 000		303,80	S	325,00	9-janv.-23	ACD
TPBF.O12	TPBF 6.50% 2021-2031	10 000	10 700	NC	10 700		168,78	S	325,00	25-mars-23	ACD
TPBF.O13	TPBF 6,50 % 2021 - 2031	10 000	10 250	NC	10 250		309,10	S	325,00	6-janv.-23	ACD
TPBF.O14	TPBF 6,30% 2022-2034	10 000	10 000	10 000	10 000	50	500 000	S	315,00	1-mars-23	ACD
TPBF.O15	ETAT DU BURKINA 6,30 % 2022-2034	10 000	10 000	NC	10 000		112,88	S	315,00	15-mars-23	ACD
TPBF.O4	TPBF 6.50% 2017-2027	10 000	10 000	NC	10 000		267,12	S	327,67	31-janv.-23	ACD
TPBF.O5	TPBF 6,50% 2017-2024	10 000	10 800	NC	10 800		323,22	S	325,00	29-déc.-22	ACD
TPBF.O6	TPBF 6.50% 2018-2025	10 000	10 500	NC	10 500		40,96	S	324,11	5-juin-23	ACD
TPBF.O7	TPBF 6,50% 2018 - 2025	10 000	10 000	NC	10 000		77,21	S	325,00	15-mai-23	AC
TPBF.O8	TPBF 6,50% 2019-2027	10 000	10 000	NC	10 000		92,60	S	322,33	6-mai-23	ACD
TPBF.O9	TPBF 6,50% 2019 - 2027	10 000	10 800	NC	10 800		144,64	S	325,00	8-avr.-23	ACD
TPBJ.O3	TPBJ 6,50% 2020-2028	10 000	10 001	NC	10 001		222,60	A	650,00	25-août-23	AC
TPBJ.O4	TPBJ 5,50 % 2022-2037	10 000	10 000	NC	10 000		455,07	A	550,00	1-mars-23	AC
TPBJ.O5	TPBJ 5,85 % 2022-2042	10 000	10 000	NC	10 000		484,03	A	585,00	1-mars-23	ACD
TPBJ.O6	TPBJ 5,75% 2022-2037	10 000	10 000	NC	10 000		241,03	A	575,00	28-juil.-23	ACD
TPCI.O17	TPCI 3% 2014-2024	10 000	10 000	NC	10 000		7,42	S	150,00	19-juin-23	ACD
TPCI.O19	TPCI 5.99% 2015-2025	10 000	10 050	NC	10 050		374,17	A	599,00	14-mai-23	ACD
TPCI.O21	TPCI 6% 2016-2028	10 000	9 999	10 000	10 000	13	130 000	A	600,00	8-avr.-23	ACD
TPCI.O22	TPCI 5.90% 2016 - 2026	10 000	10 000	NC	10 000		316,82	A	590,00	15-juin-23	ACD
TPCI.O23	TPCI 5.90% 2016-2026	10 000	10 215	NC	10 215		66,27	A	590,00	17-nov.-23	ACD
TPCI.O24	TPCI 6.25% 2017-2029	10 000	10 750	NC	10 750		152,82	S	312,50	31-mars-23	ACD
TPCI.O25	TPCI 5,95% 2017-2024 A	10 000	10 000	NC	10 000		106,25	S	297,50	24-avr.-23	ACD
TPCI.O26	TPCI 5,95% 2017-2024 B	10 000	10 000	NC	10 000		78,90	S	297,50	10-mai-23	ACD
TPCI.O27	TPCI 6% 2017-2025	10 000	10 250	NC	10 250		298,36	S	300,00	29-déc.-22	ACD
TPCI.O28	TPCI 6% 2018 - 2026	10 000	10 700	NC	10 700		243,29	A	600,00	2-août-23	ACD
TPCI.O29	TPCI 6% 2018-2026	10 000	10 000	NC	10 000		115,07	A	600,00	19-oct.-23	ACD
TPCI.O30	TPCI 5,95% 2018-2025	6 000	6 012	NC	6 012		14,67	S	178,01	13-juin-23	ACD
TPCI.O31	TPCI 5,75% 2019 - 2026	10 000	10 230	NC	10 230		300,89	A	575,00	20-juin-23	ACD
TPCI.O32	TPCI 2,23% 2019-2026	10 000		NC			116,69	A	223,00	20-juin-23	ACD
TPCI.O33	TPCI 5.75% 2019-2026	8 000	8 640	NC	8 640		356,66	A	460,00	20-mars-23	ACD
TPCI.O34	TPCI 6% 2019-2029	8 750	8 750	NC	8 750		407,05	A	525,00	20-mars-23	ACD
TPCI.O35	TPCI 5,75% 2019 -2026	10 000	10 250	NC	10 250		267,81	A	575,00	11-juil.-23	ACD
TPCI.O36	TPCI 5,75% 2019- 2026	10 000	10 000	NC	10 000		203,22	A	575,00	21-août-23	ACD
TPCI.O37	TPCI 5,80% 2019-2026	8 000	8 000	NC	8 000		30,51	A	464,00	4-déc.-23	ACD
TPCI.O38	TPCI 5,75% 2019-2026	8 000	8 000	NC	8 000		30,25	A	460,00	4-déc.-23	ACD
TPCI.O39	TPCI 5,75% 2019 - 2026	8 000	8 560	NC	8 560		369,26	A	460,00	17-oct.-22	ACD
TPCI.O40	TPCI 5,75% 2019-2026	10 000	10 200	NC	10 200		554,52	A	575,00	10-janv.-23	ACD
TPCI.O41	TPCI 5,80% 2020-2027	10 000	10 700	NC	10 700		481,48	A	580,00	28-févr.-23	ACD
TPCI.O42	TPCI 5,90% 2020-2030	10 000	10 300	NC	10 300		489,78	A	590,00	28-févr.-23	ACD
TPCI.O43	TPCI 5,90% 2020 - 2030	10 000	10 000	NC	10 000		402,49	A	590,00	23-avr.-23	ACD
TPCI.O44	TPCI 5,80% 2020 - 2027	10 000	10 100	NC	10 100		395,67	A	580,00	23-avr.-23	ACD
TPCI.O45	TPCI 5,80% 2020 -2027	10 000	10 000	NC	10 000		309,86	A	580,00	16-juin-23	ACD
TPCI.O46	TPCI 5,90% 2020 - 2030	10 000	10 200	NC	10 200		315,21	A	590,00	16-juin-23	ACD
TPCI.O47	TPCI 5,80% 2020 - 2027	10 000	10 250	NC	10 250		309,86	A	580,00	16-juin-23	ACD
TPCI.O48	TPCI 5,80% 2020- 2027	10 000	9 950	NC	9 950		241,53	A	580,00	29-juil.-23	ACD
TPCI.O49	TPCI 5,90% 2020- 2030	10 000	10 085	NC	10 085		245,70	A	590,00	29-juil.-23	ACD
TPCI.O50	TPCI 5,90% 2020-2030	10 000	10 000	NC	10 000		197,21	A	590,00	28-août-23	ACD
TPCI.O51	TPCI 5,80% 2020-2027	10 000	10 000	NC	10 000		138,25	A	580,00	2-oct.-23	ACD

mercredi 28 décembre 2022

TPCI.052	TPCI 5,90 % 2020-2030	10 000	10 300	NC	10 300			140,63	A	590,00	2-oct.-23	ACD
TPCI.053	TPCI 5,80% 2020-2027	10 000	10 600	NC	10 600			96,93	A	580,00	28-oct.-23	ACD
TPCI.054	TPCI 5,90% 2020-2030	10 000	10 000	NC	10 000			98,60	A	590,00	28-oct.-23	ACD
TPCI.055	TPCI 5,80% 2020 -2027	10 000	10 500	NC	10 500			586,36	A	580,00	24-déc.-22	ACD
TPCI.056	TPCI 5,90% 2020- 2030	10 000	10 700	NC	10 700			596,47	A	590,00	24-déc.-22	ACD
TPCI.057	TPCI 5,80% 2020-2027	10 000	10 000	NC	10 000			60,38	A	580,00	20-nov.-23	ACD
TPCI.058	TPCI 5,80% 2021-2028	10 000	9 900	NC	9 900			467,18	A	580,00	9-mars-23	ACD
TPCI.059	TPCI 5,90% 2021-2031	10 000	10 350	NC	10 350			475,23	A	590,00	9-mars-23	ACD
TPCI.060	TPCI 5,80% 2021-2028	10 000	10 050	NC	10 050			363,89	A	580,00	13-mai-23	ACD
TPCI.061	TPCI 5,90% 2021-2031	10 000	10 050	NC	10 050			370,16	A	590,00	13-mai-23	ACD
TPCI.062	TPCI 5,80 % 2021 -2028	10 000	10 800	NC	10 800			287,62	A	580,00	30-juin-23	ACD
TPCI.063	TPCI 5,90% 2021 -2031	10 000	10 000	NC	10 000			292,58	A	590,00	30-juin-23	ACD
TPCI.064	TPCI 5,80 % 2021 - 2028	10 000	10 180	NC	10 180			212,93	A	580,00	16-août-23	ACD
TPCI.065	TPCI 5,90% 2021-2031	10 000	10 700	NC	10 700			143,86	A	590,00	30-sept.-23	ACD
TPCI.066	TPCI 5,90% 2021-2031	10 000	9 845	NC	9 845			85,67	A	590,00	5-nov.-23	ACD
TPCI.067	TPCI 5,90 % 2021-2036	10 000	10 395	NC	10 395			609,40	A	590,00	16-déc.-22	ACD
TPCI.068	TPCI 5,90 % 2022-2037	10 000	10 000	NC	10 000			533,42	A	590,00	1-févr.-23	ACD
TPCI.069	TPCI 5,75 % 2022-2037	10 000	10 000	10 000	10 000	292	2 920 000	442,67	A	575,00	22-mars-23	ACD
TPCI.070	TPCI 5,75 % 2022-2037	10 000	10 000	NC	10 000			382,81	A	575,00	29-avr.-23	ACD
TPCI.071	TPCI 5,65% 2022-2032	10 000	10 000	NC	10 000			303,40	A	565,00	15-juin-23	ACD
TPCI.072	TPCI 5,65% 2022-2029	10 000	10 000	NC	10 000			235,29	A	565,00	29-juil.-23	ACD
TPCI.073	TPCI 5,75% 2022-2032	10 000	10 000	NC	10 000			239,45	A	575,00	29-juil.-23	ACD
TPCI.074	TPCI 5,85% 2022-2042	10 000	10 000	NC	10 000			243,62	A	585,00	29-juil.-23	ACD
TPNE.01	TRESOR PUBLIC DU NIGER 6,50% 2019-2026	10 000	10 800	NC	10 800			489,73	A	650,00	28-mars-23	ACD
TPNE.02	TRESOR PUBLIC DU NIGER 6,50% 2019 - 2026	10 000	10 800	NC	10 800			265,34	A	650,00	1-août-23	ACD
TPNE.03	TRESOR PUBLIC DU NIGER 6,5% 2020-2027	10 000	10 800	NC	10 800			267,12	A	650,00	31-juil.-23	ACD
TPNE.04	TRESOR PUBLIC DU NIGER 6,30% 2021-2031	10 000	10 500	10 500	10 500	352	3 521 000	217,48	A	630,00	24-août-23	ACD
TPNE.05	TPNE 6,15 % 2022-2034	10 000	10 350	NC	10 350			350,47	A	615,00	3-juin-23	ACD
TOTAL						707	7 071 000					

OBLIGATIONS REGIONALES

BIDC.04	BIDC-EBID 6.10% 2017-2027	6 250	6 750	NC	6 750			203,68	A	381,25	16-juin-23	ACD
BIDC.05	BIDC-EBID 6,40% 2019-2026	10 000	10 800	NC	10 800			293,91	S	320,00	12-janv.-23	ACD
BIDC.06	BIDC-EBID 6,50 % 2021-2028	10 000	10 800	10 800	10 800	7 663	76 632 400	71,23	S	322,33	18-mai-23	ACD
BIDC.07	BIDC-EBID 5,90% 2022-2029	10 000	10 300	10 300	10 300	250	2 501 500	326,52	S	295,81	9-déc.-22	ACD
CRRH.02	CRRH-UEMOA 6.10% 2012-2024	10 000	10 000	NC	10 000			271,85	S	305,00	17-janv.-23	AC
CRRH.03	CRRH-UEMOA 6% 2013-2023	10 000	10 000	NC	10 000			103,85	S	300,00	26-avr.-23	AC
CRRH.04	CRRH-UEMOA 6% 2014-2024	10 000	10 000	NC	10 000			296,72	S	300,00	30-déc.-22	AC
CRRH.05	CRRH-UEMOA 5.85% 2015-2025	10 000	10 000	NC	10 000			283,68	S	294,90	4-janv.-23	AC
CRRH.06	CRRH-UEMOA 5.85% 2016-2026	10 000	10 230	NC	10 230			282,96	S	292,50	3-janv.-23	ACD
CRRH.07	CRRH-UEMOA 5.95% 2017-2029	5 833	5 833	NC	5 833			42,12	S	185,94	17-mai-23	AC
CRRH.08	CRRH-UEMOA 5.95% 2018-2030	6 667	6 667	NC	6 666.67			7,63	S	198,33	21-juin-23	AC
CRRH.09	CRRH-UEMOA 6.05% 2018-2033	7 333	7 333	NC	7 333			8,53	S	221,83	21-juin-23	AC
TOTAL						7 913	79 133 900					

OBLIGATIONS PRIVEES

BHSN.01	DIASPORA BONDS BHS 6,25% 2019-	10 000	10 800	NC	10 800			292,81	S	315,07	10-janv.-23	ACD
FNSBC.01	FCTC NSIA BANQUE 7 % 2020-2025	5 000	5 000	NC	5 000			11,43	T	85,75	16-mars-23	ACD
FORBT.01	FCTC ORABANK 7 % 2021-2026	9 444	10 200	NC	10 200			161,97	T	161,97	28-déc.-22	ACD
FTIMC.01	FCTC TEYLIOM IMMO 7 % 2021-2028	9 167	9 717	NC	9 716.67			29,94	T	157,21	23-mars-23	ACD
ORGT.02	ORAGROUP SA 7,15% 2021-2028	10 000	10 400	10 400	10 400	73	731 200	123,75	S	357,50	26-avr.-23	ACD
PADS.03	PAD 6,60% 2020-2027	10 000	10 000	NC	10 000			126,92	S	330,00	19-avr.-23	ACD
SNLC.01	SENELEC 6,50% 2018-2025	5 000	5 400	NC	5 400			82,60	S	162,50	27-mars-23	AC
SNTS.02	SONATEL 6,50% 2020-2027	10 000	10 800	10 800	10 800	101	1 010 800	271,70	S	302,99	16-janv.-23	ACD
TOTAL						174	1 742 000					

SUKUK ET TITRES ASSIMILES

SUKCI.S2	SUKUK CI 5.75% 2016-2023	10 000	10 800	NC	10 800			178,89	S	289,10	7-mars-23	ACD
SUKSN.S2	SUKUK SN 6% 2016-2026	10 000	10 800	NC	10 800			258,33	S	306,67	26-janv.-23	ACD
SUKTG.S1	SUKUK TG 6.5% 2016-2026	10 000	10 800	NC	10 800			273,22	S	377,99	17-févr.-23	ACD
TOTAL						0	0					

TOTAL - Marché des obligations

8 794 87 946 900

Légende :

(#) (*) Ex-Coupon couru (#)Cours de référence amorti / Coupon couru Ex-c (#)Ex-marge de profits
 Cours du jour: Ouv.: Ouverture Clôt.: Clôture Moy.: Moyen
 Type Amort: Type d'Amortissement IF: In Fine AC: Amortissement Constant AD: Amortissement Dégressif ACD: Amortissement Constant Différé
 Période: Périodicité de paiement des coupons A: Annuelle S: Semestrielle T: Trimestrielle
 Eché.: Échéance de paiement des intérêts
 Mentions: NC: Non Coté Ex-c: Ex-coupon ou Ex-droit SP: Suspendu

INFORMATIONS**OPERATIONS EN COURS**

Emetteur	Opération
----------	-----------

AVIS

Entité	N°	Nature	Objet
BRVM	256-2022	Première cotation	Première cotation - ORANGE CI

COMMUNIQUES

Emetteur	N°	Nature	Objet
----------	----	--------	-------

QUANTITES RESIDUELLES

MARCHE DES ACTIONS

Symbole	Titre	Quantité résiduelle à l'achat	Cours Achat / Vente			Quantité résiduelle à la vente	Cours de Référence
ABJC	SERVAIR ABIDJAN CI	5	1,320	/	1,395	1 081	1 400
BICC	BICI CI	5	6,500	/	6,975	200	6 980
BNBC	BERNABE CI	50	1,900	/			1 880
BOAB	BANK OF AFRICA BN	4 857	5,720	/	5,950	399	5 950
BOABF	BANK OF AFRICA BF	745	5,100	/	5,295	228	5 295
BOAC	BANK OF AFRICA CI	349	3,700	/	3,770	15	3 775
BOAM	BANK OF AFRICA ML	119	1,325	/	1,475	1 998	1 475
BOAN	BANK OF AFRICA NG	4	5,690	/	5,795	1 650	5 800
BOAS	BANK OF AFRICA SENEGAL	14 951	2,590	/	2,600	2 645	2 590
CABC	SICABLE CI			/	1,170	100	1 170
CBIBF	CORIS BANK INTERNATIONAL	56	8,350	/	8,385	10	8 385
CFAC	CFAO MOTORS CI	3 968	925	/	930	2	930
CIEC	CIE CI	15	1,965	/	1,980	872	1 980
ECOC	ECOBANK COTE D'IVOIRE	106	4,705	/	4,900	1 170	4 900
ETIT	ECOBANK TRANS. INCORP. TG	2 711 267	19	/	20	2 311 494	19
FTSC	FILTISAC CI			/	1,525	4 980	1 525
NEIC	NEI-CEDA CI			/	790	968	790
NSBC	NSIA BANQUE COTE D'IVOIRE	1	5,645	/	6,075	223	6 075
NTLC	NESTLE CI			/	8,350	520	8 400
ONTBF	ONATEL BF	80	3,255	/	3,265	1 301	3 265
ORGT	ORAGROUP TOGO			/	3,840	3	3 910
PALC	PALM CI	5	10,310	/	10,370	300	10 375
PRSC	TRACTAFRIC MOTORS CI	369	3,000	/	3,160	196	3 160
SAFC	SAFCA CI			/	875	220	875
SCRC	SUCRIVOIRE			/	Marché	1 133	880
SDCC	SODE CI	12	5,465	/	5,470	400	5 465
SDSC	BOLLORE	730	1,360	/	1,400	19 932	1 400
SEMC	CROWN SIEM CI			/	Marché	1 080	740
SGBC	SOCIETE GENERALE COTE D'IVOIRE	10	11,950	/	12,000	2 940	12 000
SHEC	VIVO ENERGY CI	261	735	/	780	1 980	780
SIBC	SOCIETE IVOIRIENNE DE BANQUE	143	4,550	/	4,590	1 547	4 590
SICC	SICOR CI	20	5,400	/	5,715	1	5 330
SIVC	AIR LIQUIDE CI	1	700	/	715	2 000	715
SLBC	SOLIBRA CI	17	83,250	/	89,490	3	83 250
SMBC	SMB CI	200	6,770	/	6,885	7	6 705
SNTS	SONATEL SN	23	14,850	/	15,395	200	15 450
SOGC	SOGB CI	1 242	5,500	/	5,675	654	5 675
SPHC	SAPH CI			/	5,090	5 076	5 090
STAC	SETAO CI	1 300	1,020	/	1,025	122	1 025
STBC	SITAB CI			/	Marché	20	6 700
SVOC	MOVIS CI			/			2 395
TTLC	TOTAL CI	1	1,875	/	1,900	22 332	1 900
TTLS	TOTAL SN	53 834	2,400	/	2,495	512	2 400
UNLC	UNILEVER CI			/	7,025	42	7 025
UNXC	UNIWAX CI	1	745	/	750	5 493	750

QUANTITES RESIDUELLES

MARCHE DES DROITS

Symbole	Titre	Quantité résiduelle à l'achat	Cours Achat / Vente	Quantité résiduelle à la vente	Cours de Référence
---------	-------	-------------------------------	---------------------	--------------------------------	--------------------

TROISIEME COMPARTIMENT - BRVM PETITES CAPITALISATIONS

Symbole	Titre	Quantité résiduelle à l'achat	Cours Achat / Vente	Quantité résiduelle à la vente	Cours de Référence
---------	-------	-------------------------------	---------------------	--------------------------------	--------------------

QUANTITES RESIDUELLES

MARCHE DES OBLIGATIONS

Symbole	Titre	Quantité résiduelle à l'achat	Cours Achat / Vente	Quantité résiduelle à la vente	Cours de Référence
BHSN.01	DIASPORA BONDS BHS 6,25% 2019-		/		10 800
FNSBC.01	FCTC NSIA BANQUE 7 % 2020-2025		/ 5,000	163	5 000
FORBT.01	FCTC ORABANK 7 % 2021-2026		/		10 200
FTIMC.01	FCTC TEYLIOM IMMO 7 % 2021-2028		/		9 717
ORGT.02	ORAGROUP SA 7,15% 2021-2028		/ 10,400	2 471	10 400
PADS.03	PAD 6,60% 2020-2027		/ 10,000	58	10 000
SNLC.01	SENELEC 6,50% 2018-2025		/		5 400
SNTS.02	SONATEL 6,50% 2020-2027		/ 10,800	46	10 800
EOM.01	ETAT DU MALI 6.20% 2016-2023		/ 1,665	3 600	1 665
EOM.02	Etat du Mali 6.50% 2017-2024		/		4 000
EOM.03	ETAT DU MALI 6,50 % 2018-2025		/ 6,000	1 400	6 000
EOM.04	ETAT DU MALI 6,50% 2019-2027		/		10 000
EOM.05	ETAT DU MALI 6,50% 2020-2028		/ 10,000	513	10 000
EOM.06	ETAT DU MALI 6,50% 2020-2027		/ 10,000	10 022	10 000
TPNE.03	TRESOR PUBLIC DU NIGER 6,5% 2020-2027		/ 10,800	117	10 800
TPNE.04	TRESOR PUBLIC DU NIGER 6,30% 2021-2031		/ 10,350	35	10 500
TPNE.05	TPNE 6,15 % 2022-2034		/ 10,350	2 917	10 350
TPCI.071	TPCI 5,65% 2022-2032		/		10 000
TPCI.072	TPCI 5,65% 2022-2029		/		10 000
TPCI.073	TPCI 5,75% 2022-2032		/		10 000
TPCI.074	TPCI 5,85% 2022-2042		/		10 000
TPNE.01	TRESOR PUBLIC DU NIGER 6,50% 2019-2026		/		10 800
TPNE.02	TRESOR PUBLIC DU NIGER 6,50% 2019 - 2026		/		10 800
TPCI.065	TPCI 5,90% 2021-2031		/		10 700
TPCI.066	TPCI 5,90% 2021-2031		/		9 845
TPCI.067	TPCI 5,90 % 2021-2036		/ 10,400	10 010	10 395
TPCI.068	TPCI 5,90 % 2022-2037		/ 9,999	300	10 000
TPCI.069	TPCI 5,75 % 2022-2037		/		10 000
TPCI.070	TPCI 5,75 % 2022-2037		/ 10,000	9 995	10 000
TPCI.059	TPCI 5,90% 2021-2031		/ 10,350	9 995	10 350
TPCI.060	TPCI 5,80% 2021-2028		/		10 050
TPCI.061	TPCI 5,90% 2021-2031		/		10 050
TPCI.062	TPCI 5,80 % 2021 -2028		/		10 800
TPCI.063	TPCI 5,90% 2021 -2031		/		10 000
TPCI.064	TPCI 5,80 % 2021 - 2028		/		10 180
TPCI.053	TPCI 5,80% 2020-2027		/		10 600
TPCI.054	TPCI 5,90% 2020-2030		/		10 000
TPCI.055	TPCI 5,80% 2020 -2027		/		10 500
TPCI.056	TPCI 5,90% 2020- 2030		/		10 700
TPCI.057	TPCI 5,80% 2020-2027		/		10 000
TPCI.058	TPCI 5,80% 2021-2028		/ 10,100	1 000	9 900
TPCI.047	TPCI 5,80% 2020 - 2027		/		10 250
TPCI.048	TPCI 5,80% 2020- 2027		/		9 950
TPCI.049	TPCI 5,90% 2020- 2030		/		10 085
TPCI.050	TPCI 5,90% 2020-2030		/		10 000
TPCI.051	TPCI 5,80% 2020-2027		/		10 000
TPCI.052	TPCI 5,90 % 2020-2030		/ 10,275	4	10 300
TPCI.041	TPCI 5,80% 2020-2027		/		10 700
TPCI.042	TPCI 5,90% 2020-2030		/ 10,250	2	10 300

mercredi 28 décembre 2022

TPCI.O43	TPCI 5,90% 2020 - 2030			/	10,100	7 000	10 000
TPCI.O44	TPCI 5,80% 2020 - 2027			/			10 100
TPCI.O45	TPCI 5,80% 2020 -2027			/			10 000
TPCI.O46	TPCI 5,90% 2020 - 2030			/			10 200
TPCI.O35	TPCI 5,75% 2019 -2026			/	10,250	15 000	10 250
TPCI.O36	TPCI 5,75% 2019- 2026			/	10,000	7 000	10 000
TPCI.O37	TPCI 5,80% 2019-2026			/			8 000
TPCI.O38	TPCI 5,75% 2019-2026			/	8,040	7 497	8 000
TPCI.O39	TPCI 5,75% 2019 - 2026			/			8 560
TPCI.O40	TPCI 5,75% 2019-2026			/	10,000	3 350	10 200
TPCI.O29	TPCI 6% 2018-2026		19	10,000	/		10 000
TPCI.O30	TPCI 5,95% 2018-2025			/			6 012
TPCI.O31	TPCI 5,75% 2019 - 2026			/			10 230
TPCI.O32	TPCI 2,23% 2019-2026			/			10 000
TPCI.O33	TPCI 5.75% 2019-2026			/			8 640
TPCI.O34	TPCI 6% 2019-2029			/	8,750	84	8 750
TPCI.O23	TPCI 5.90% 2016-2026			/			10 215
TPCI.O24	TPCI 6.25% 2017-2029			/	10,000	1 595	10 750
TPCI.O25	TPCI 5,95% 2017-2024 A			/			10 000
TPCI.O26	TPCI 5,95% 2017-2024 B			/			10 000
TPCI.O27	TPCI 6% 2017-2025			/			10 250
TPCI.O28	TPCI 6% 2018 - 2026			/	10,400	63	10 700
TPBJ.O5	TPBJ 5,85 % 2022-2042			/	10,100	591	10 000
TPBJ.O6	TPBJ 5,75% 2022-2037			/	10,000	2 324	10 000
TPCI.O17	TPCI 3% 2014-2024			/			10 000
TPCI.O19	TPCI 5.99% 2015-2025		100	10,000	/		10 050
TPCI.O21	TPCI 6% 2016-2028		74	10,500	/		10 000
TPCI.O22	TPCI 5.90% 2016 - 2026			/			10 000
TPBF.O6	TPBF 6.50% 2018-2025			/	10,450	4	10 500
TPBF.O7	TPBF 6,50% 2018- 2025			/			10 000
TPBF.O8	TPBF 6,50% 2019-2027			/			10 000
TPBF.O9	TPBF 6,50% 2019 - 2027			/			10 800
TPBJ.O3	TPBJ 6,50% 2020-2028			/			10 001
TPBJ.O4	TPBJ 5,50 % 2022-2037			/			10 000
TPBF.O12	TPBF 6.50% 2021-2031			/			10 700
TPBF.O13	TPBF 6,50 % 2021 - 2031			/	10,225	3	10 250
TPBF.O14	TPBF 6,30% 2022-2034			/	10,300	5 000	10 000
TPBF.O15	ETAT DU BURKINA 6,30 % 2022-2034			/			10 000
TPBF.O4	TPBF 6.50% 2017-2027			/	10,075	2	10 000
TPBF.O5	TPBF 6,50% 2017-2024			/			10 800
EOM.O7	ETAT DU MALI 6.50% 2021-2031			/	10,000	10 181	9 999
EOM.O8	ETAT DU MALI 6,20 % 2022-2032			/	10,250	7	10 200
EOS.O5	ETAT SENEGAL 6.50% 2013-2023			/			10 800
EOS.O7	ETAT SENEGAL 6.30% 2015-2025			/	10,500	4 990	10 500
TPBF.O10	TPBF 6,50% 2020 - 2028			/	9,854.17	44	9 854
TPBF.O11	TPBF 6,50 % 2020-2028			/	10,000	921	10 000
BIDC.O4	BIDC-EBID 6.10% 2017-2027			/			6 750
BIDC.O5	BIDC-EBID 6,40% 2019-2026			/			10 800
BIDC.O6	BIDC-EBID 6,50 % 2021-2028			/	10,800	97	10 800
BIDC.O7	BIDC-EBID 5,90% 2022-2029			/	10,300	7 481	10 300
CRRH.O2	CRRH-UEMOA 6.10% 2012-2024			/			10 000
CRRH.O3	CRRH-UEMOA 6% 2013-2023			/			10 000
CRRH.O4	CRRH-UEMOA 6% 2014-2024			/			10 000
CRRH.O5	CRRH-UEMOA 5.85% 2015-2025			/			10 000

mercredi 28 décembre 2022

CRRH.O6	CRRH-UEMOA 5.85% 2016-2026		/		10 230
CRRH.O7	CRRH-UEMOA 5.95% 2017-2029		/		5 833
CRRH.O8	CRRH-UEMOA 5.95% 2018-2030		/		6 667
CRRH.O9	CRRH-UEMOA 6.05% 2018-2033		/		7 333

SUKUK ET TITRES ASSIMILES

Symbole	Titre	Quantité résiduelle à l'achat	Cours Achat / Vente	Quantité résiduelle à la vente	Cours de Référence
SUKCI.S2	SUKUK CI 5.75% 2016-2023		/		10 800
SUKSN.S2	SUKUK SN 6% 2016-2026		/		10 800
SUKTG.S1	SUKUK TG 6.5% 2016-2026		/		10 800

CALENDRIER DES ASSEMBLEES GENERALES

ANNEE : 2022

Société	Nature	Date	Heure	Lieu
MOVIS CI	Ordinaire	23/12/2022	10:00:00	Siège social de MOVIS CI, Vridi, Zone Industrielle, Rue des conteneurs
NEI-CEDA CI	Mixte	13/12/2022	09:30:00	Siège, Abidjan-Treichville
UNILEVER CI	Ordinaire	13/12/2022	10:00:00	Salle de Conférence d'Azalai Hotel Abidjan sis à Marcory, Boulevard Valéry Giscard d'Estaing
VIVO ENERGY CI	Ordinaire	22/09/2022	10:00:00	VISIOCONFERENCE
AIR LIQUIDE CI	Ordinaire	12/07/2022	00:00:00	Salle de conférence de la CRRAE-UMOA
SERVAIR ABIDJAN CI	Ordinaire	06/07/2022	11:00:00	Salle JEWELS de la CGECI sise à la Maison de l'Entreprise au Plateau
UNIWAX CI	Ordinaire	30/06/2022	09:00:00	Espace Latrille Events, sis à Abidjan Cocody II-Plateaux (Carrefour Duncan)
TRACTAFRIC CI	Ordinaire	30/06/2022	10:00:00	à l'hôtel AZALAI ABIDJAN
CROWN SIEM CI	Ordinaire	29/06/2022	09:00:00	siège de la CGECI, sis à la Maison de l'Entreprise, au Plateau, à l'Angle du Boulevard de la République et de l'Avenue Lamblin
SITAB	Ordinaire	28/06/2022	10:00:00	la SALLE JEWELS de la CGECI (Plateau)
BICI CI	Ordinaire	23/06/2022	10:00:00	Maison de l'Entreprise (siège du Patronat Ivoirien), Abidjan-Plateau à l'Angle du Boulevard de la République et de l'Avenue Lamblin
SUCRIVOIRE	Mixte	23/06/2022	09:30:00	VISIOCONFERENCE
SMB	Ordinaire	21/06/2022	09:30:00	amphithéâtre de la CGECI sis Abidjan-Plateau, à l'Angle du Boulevard de la République et de l'Avenue Lamblin
SODECI	Ordinaire	21/06/2022	14:00:00	VISIOCONFERENCE
PALM CI	Mixte	21/06/2022	09:30:00	VISIOCONFERENCE
CFAO MOTORS CI	Ordinaire	21/06/2022	09:00:00	siège social sis Abidjan, 117, Boulevard de Marseille
SMB	Ordinaire	21/06/2022	09:30:00	amphithéâtre de la CGECI sis Abidjan-Plateau, à l'Angle du Boulevard de la République et de l'Avenue Lamblin
SOLIBRA	Ordinaire	20/06/2022	09:00:00	espace CRISTAL 8, rue du Chevalier de Clieu Zone 4 C "Salle PLATINUM" Abidjan
CIE CI	Ordinaire	20/06/2022	08:30:00	VISIOCONFERENCE
TOTAL SENEGAL S.A.	Ordinaire	17/06/2022	10:00:00	Hôtel PULLMAN DAKAR TERANGA et par visio-conférence
FILTISAC CI	Ordinaire	16/06/2022	09:00:00	Immeuble CRRAE-UMOA sis à Abidjan Plateau (RCI)
FILTISAC CI	Ordinaire	16/06/2022	10:00:00	Immeuble CRRAE-UEMOA sis à Abidjan Plateau
TOTAL	Ordinaire	16/06/2022	10:00:00	l'Hôtel Radisson Blu, sis à Abidjan Port- Bouët, route de l'Aéroport International Félix Houphouët Boigny
SOGB	Ordinaire	15/06/2022	11:00:00	Immeuble CRRAE-UEMOA sis à Abidjan Plateau
BERNABE CI	Ordinaire	15/06/2022	10:00:00	Salle Gewels du patronat Ivoirien (CGECI) sis à Abidjan plateau, immeuble MDE 01 BP 8666 ABIDJAN
SETAO CI	Ordinaire	15/06/2022	10:00:00	Hôtel TIAMA, à ABIDJAN-Plateau
SAPH CI	Mixte	13/06/2022	09:30:00	VISIOCONFERENCE
NEI-CEDA CI	Ordinaire	10/06/2022	10:00:00	Hôtel TIAMA, à ABIDJAN-Plateau
NSBC	Ordinaire	07/06/2022	10:30:00	Espace Latrille Events, situé à Abidjan- Cocody, Deux-plateaux
BOLLORE TRANSPORT & LOGISTICS	Ordinaire	31/05/2022	10:00:00	salle Kodjo EBOUCLE du palais de la culture sis à Treichville, Avenue Christiani à Abidjan.
SAFCA CI	Mixte	27/05/2022	10:00:00	Abidjan, 1 Rue des Carrosiers, Zone 3 C (Face de SOCOCE Treichville)
ORAGROUP	Mixte	25/05/2022	10:00:00	l'Hôtel 2 Février de LOME
ECOBANK TG	Ordinaire	25/05/2022	10:00:00	Salle des Fêtes du Sofitel Abidjan Hôtel Ivoire - Côte d'Ivoire
NESTLE CI	Ordinaire	20/05/2022	10:00:00	VISIOCONFERENCE
SIB	Ordinaire	18/05/2022	09:00:00	Maison de l'Entreprise (siège du Patronat Ivoirien), Abidjan-Plateau à l'Angle du Boulevard de la République et de l'Avenue Lamblin
ONATEL BF	Ordinaire	12/05/2022	10:30:00	ROYAL BEACH HÔTEL, OUAGADOUGOU-BURKINA FASO
SGB CI	Ordinaire	06/05/2022	09:00:00	Espace Latrille Events, sis à Abidjan Commune de Cocody, aux Deux-Plateaux Boulevard Latrille
SONATEL	Mixte	28/04/2022	10:00:00	VISIOCONFERENCE, dans ses locaux situés au Technopole à Dakar

mercredi 28 décembre 2022

BANK OF AFRICA SN	Ordinaire	15/04/2022	09:30:00	Immeuble Elan II au 2ème Etage, Almadies, Zone 12, Route de Ngor à Dakar
BANK OF AFRICA BN	Ordinaire	13/04/2022	10:00:00	Hôtel GOLDEN TULIP à Cotonou
SICABLE	Ordinaire	07/04/2022	10:00:00	Hôtel TIAMA, à ABIDJAN
CORIS BANK INTERNATIONAL	Ordinaire	07/04/2022	09:00:00	Hôtel SOPATEL Silmandé SA, à Ouagadougou
ECOBANK CI	Ordinaire	05/04/2022	10:00:00	l'Hôtel Radisson Blu, sis à Abidjan Port- Bouët, route de l'Aéroport International Félix Houphouët Boigny
BANK OF AFRICA ML	Ordinaire	05/04/2022	09:30:00	Siège de la banque à l'Immeuble BANK OF AFRICA, Avenue du Mali-Quartier ACI 2000
BANK OF AFRICA CI	Ordinaire	31/03/2022	10:00:00	Salle Jewels du patronat Ivoirien (CGECI) sis à Abidjan plateau, immeuble MDE 01 BP 8666 ABIDJAN
BANK OF AFRICA NG	Ordinaire	30/03/2022	10:00:00	Centre de Formation de la BOA-NIGER (BOA-Siège)
BANK OF AFRICA BF	Ordinaire	29/03/2022	10:00:00	Salle LAICO HOTEL OUAGA 2000

L'actualité de la BRVM sur nos plateformes digitales

Infos BRVM

Pour recevoir les informations boursières par SMS, souscrivez :



Côte d'Ivoire : *430#
Bénin : *430*15#



Côte d'Ivoire : #139#
Burkina Faso : *310#



Côte d'Ivoire : *431#
Niger : *512*9#
Togo : *310#

Site web

www.brvm.org

Application Mobile

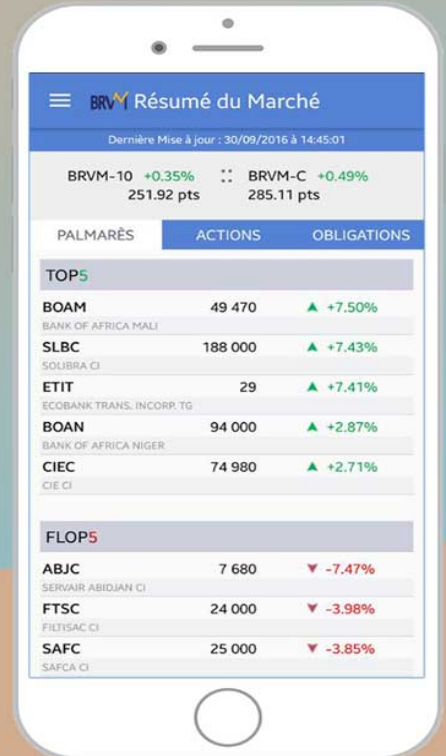

Disponible sur
 Google play
Disponible sur
 App Store



Nous suivre sur :



AVIS N° 256 - 2022 / BRVM / DG

ORANGE CÔTE D'IVOIRE

PREMIERE COTATION

La Bourse Régionale des Valeurs Mobilières (BRVM) porte à la connaissance du public et des intervenants du marché que la première cotation de la société **ORANGE CÔTE D'IVOIRE**, admise au Premier Compartiment du marché des actions, aura lieu le vendredi 30 décembre 2022.

La société **ORANGE CÔTE D'IVOIRE** est une société anonyme à participation financière publique avec Conseil d'Administration. Elle est régie par les dispositions de l'Acte uniforme de l'OHADA relatif au droit des sociétés commerciales et du Groupement d'intérêt économique. Son siège social est situé à Cocody, Riviera Golf, Boulevard de France, Immeuble Orange Village 11 BP 202 ABIDJAN 11, Tél. : (225) 27 21 23 91 29
Courriel : secretariatdg.oci@orange.ci, site web : www.groupe.orange.ci.

La Société **ORANGE CÔTE D'IVOIRE** a pour objet en COTE D'IVOIRE :

- L'étude, la réalisation, la maintenance, l'exploitation ou la gestion de tout système, équipement ou service dans le secteur des Télécommunications et des Technologies de l'Information et de la Communication (TIC) ainsi que dans tous autres domaines impliquant ce secteur ;
- L'acquisition, l'obtention ou l'exploitation de tout droit, concession, licence ou privilège nécessaire à la poursuite des objectifs ;
- La fusion par quelque moyen que ce soit, avec toute société ou entreprise particulière de télécommunications ou autres ;
- La prise d'intérêts ou la participation, par tous moyens, dans toute société ou entreprise créée ou à créer, pouvant se rattacher à l'objet ;
- Et généralement, toute opération commerciale industrielle, mobilière, immobilière ou financière pouvant se rattacher à l'objet.

Le projet de cession d'une partie de sa participation au capital d'**ORANGE CÔTE D'IVOIRE** a été initié par l'Etat de Côte d'Ivoire, avec les objectifs suivants :

- Promouvoir l'actionnariat populaire et partant diversifier ledit actionnariat ;
- Contribuer au développement du marché boursier sous-régional ;
- Maximiser les recettes de l'Etat de Côte d'Ivoire ;
- Garantir la transparence de l'opération de cession ;

- Accroître la notoriété d'Orange Côte d'Ivoire auprès de la communauté financière et du grand public.

Au vu de ce qui précède, l'Assemblée Générale des actionnaires, tenue en date du 30 septembre 2022, a décidé de réaliser, à travers une Offre Publique de Vente (OPV), la cession de quatorze millions neuf cent quatre-vingt-dix mille deux-cent-sept (14 990 207) actions sur le marché financier de l'UMOA.

La diffusion des 14 990 207 actions ORANGE CÔTE D'IVOIRE dans le public ont eu lieu du 05 au 07 décembre 2022, au prix de 7 600 FCFA par action pour le personnel ivoirien éligible du groupe ORANGE CÔTE D'IVOIRE et 9 500 FCFA par action pour toutes personnes autres que celles de la première catégorie. La procédure d'introduction qui sera retenue pour la première journée de cotation est la procédure ordinaire.

Ainsi, le premier cours de négociation sera déterminé par la confrontation des ordres d'achat et de vente avec un cours de référence fixé à 9 500 FCFA.

Le symbole adopté pour les transactions sur le titre est : **ORAC**.

La Société de Gestion et d'Intermédiation (SGI) EDC INVESTMENT CORPORATION (EIC) est responsable de l'introduction en bourse des actions **ORAC**.

Les investisseurs qui désirent consulter la Note d'Information ou obtenir plus d'information sur la société ORANGE CÔTE D'IVOIRE sont priés de communiquer avec la SGI EDC INVESTMENT CORPORATION, 01 BP 4107 Abidjan 01 Côte d'Ivoire, Tél : (225) 27 20 21 10 44, Fax : (225) 27 20 21 10 46.

Pour toute information complémentaire concernant cet avis, veuillez contacter la BRVM à son Siège, les Antennes Nationales de Bourse ou les différentes SGI installées dans les pays de l'UEMOA.

Fait à Abidjan, le 23 décembre 2022

**Pour le Directeur Général de la BRVM,
Le Directeur du Département des
Opérations et des Systèmes
d'Information,
Chargé de l'Interim**

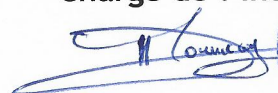

Moussa DAVOU



14 août 2022

CALENDRIER DE PAIEMENT DES DIVIDENDES

ANNEE : 2022

Titres	Montant du dividende net par action en FCFA	Numéro de l'Avis	Date de publication de l'Avis au BOC	Ex-dividende	Date de paiement du dividende
				T-2	T
BOA COTE D'IVOIRE	374	050-2022 BRVMDG	06/04/2022	26/04/2022	28/04/2022
ECOBANK COTE D'IVOIRE	420,3	058-2022 BRVMDG	12/04/2022	26/04/2022	29/04/2022
BOA BURKINA FASO	448	060-2022 BRVMDG	12/04/2022	29/04/2022	04/05/2022
BOA NIGER	567,3	049-2022 BRVMDG	06/04/2022	10/05/2022	12/05/2022
SONATEL SN	1 400	070-2022 BRVMDG	29/04/2022	16/05/2022	18/05/2022
BOA BENIN	546	067-2022 BRVMDG	27/04/2022	23/05/2022	25/05/2022
BOA SENEGAL	161	061-2022 BRVMDG	20/04/2022	30/05/2022	01/06/2022
SOCIETE GENERALE CI	1 004,93	088-2022 BRVMDG	23/05/2022	08/06/2022	10/06/2022
ONATEL BF	416,5791	090-2022 BRVMDG	27/05/2022	13/06/2022	15/06/2022
ECOBANK TRANSNATIONAL INCORPORATED TG	0,16 cents de dollars	107-2022 BRVMDG	13/06/2022	16/06/2022	20/06/2022
BOLLORE TRANSPORT & LOGISTICS CI	130	100-2022 BRVMDG	07/06/2022	21/06/2022	23/06/2022
SIB CI	405	106-2022 BRVMDG	13/06/2022	28/06/2022	30/06/2022
CORIS BANK INTERNATIONAL BF	448	116-2022 BRVMDG	22/06/2022	04/07/2022	06/07/2022
BICI CI	518	120-2022 BRVMDG	27/06/2022	13/07/2022	15/07/2022
SETAO CI	66,15	113-2022 BRVMDG	17/06/2022	14/07/2022	18/07/2022
SOGB CI	541,80	126-2022 BRVMDG	06/07/2022	19/07/2022	21/07/2022
SITAB CI	445,117	127-2022 BRVMDG	06/07/2022	19/07/2022	21/07/2022
TOTAL SN	187,3	125-2022 BRVMDG	06/07/2022	20/07/2022	22/07/2022
CIE CI	153,161	123-2022 BRVMDG	01/07/2022	21/07/2022	25/07/2022
UNIWAX CI	60,75	143-2022 BRVMDG	15/07/2022	27/07/2022	29/07/2022
SICABLE CI	69	148-2022 BRVMDG	19/07/2022	29/07/2022	02/08/2022
CFAO MOTORS CI	69,47	149-2022 BRVMDG	19/07/2022	29/07/2022	02/08/2022
NESTLE CI	856,8	150-2022 BRVMDG	19/07/2022	29/07/2022	02/08/2022
SAPH CI	365,40	151-2022 BRVMDG	19/07/2022	02/08/2022	04/08/2022
SOLIBRA CI	4 050	154-2022 BRVMDG	28/07/2022	10/08/2022	12/08/2022
SERVAIR ABIDJAN CI	57,73	161-2022 BRVMDG	05/08/2022	22/08/2022	24/08/2022

SMB CI	720	163-2022 BRVMDG	09/08/2022	22/08/2022	24/08/2022
TOTAL CI	159,2874	159-2022 BRVMDG	03/08/2022	23/08/2022	25/08/2022
TRACTAFRIC MOTORS CI	175,86	142-2022 BRVMDG	15/07/2022	26/08/2022	30/08/2022
PALM CI	1 236,34	145-2022 BRVMDG	18/07/2022	29/08/2022	31/08/2022
SODECI	432	203-2022 BRVMDG	07/10/2022	19/10/2022	21/10/2022
VIVO ENERGY CI	29	210-2022 BRVMDG	14/10/2022	26/10/2022	28/10/2022

