

BRVM COMPOSITE	219,36
Variation Jour	0,61 %
Variation annuelle	2,43 %

BRVM 30	110,57
Variation Jour	0,48 %
Variation annuelle	2,52 %

BRVM PRESTIGE	102,58
Variation Jour	0,24 %
Variation annuelle	1,09 %

Evolution des indices

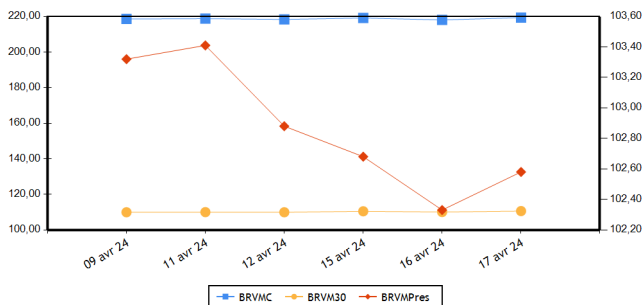

Volumes et valeurs transigés

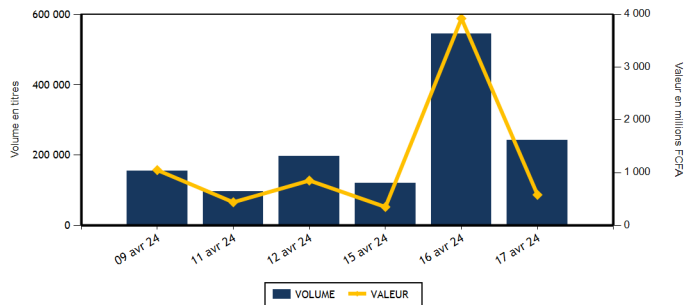

Actions	Niveau	Evol. Jour
Capitalisation boursière (FCFA)(Actions & Droits)	8 160 927 326 841	0,61 %
Volume échangé (Actions & Droits)	230 675	60,09 %
Valeur transigée (FCFA) (Actions & Droits)	500 466 722	76,29 %
Nombre de titres transigés	39	-7,14 %
Nombre de titres en hausse	14	100,00 %
Nombre de titres en baisse	8	-55,56 %
Nombre de titres inchangés	17	0,00 %

Obligations	Niveau	Evol. Jour
Capitalisation boursière (FCFA)	10 332 430 468 013	-0,18 %
Volume échangé	11 010	-97,25 %
Valeur transigée (FCFA)	78 914 029	-97,83 %
Nombre de titres transigés	14	-12,50 %
Nombre de titres en hausse	1	-50,00 %
Nombre de titres en baisse	3	0,00 %
Nombre de titres inchangés	10	-9,09 %

PLUS FORTES HAUSSES

Titres	Cours	Evol. Jour	Evol. annuelle
SAPH CI (SPHC)	2 170	7,43 %	-7,66 %
SITAB CI (STBC)	6 750	7,31 %	13,54 %
BERNABE CI (BNBC)	1 300	7,00 %	30,00 %
SUCRIVOIRE (SCRC)	460	4,55 %	-3,16 %
NSIA BANQUE COTE D'IVOIRE (NSBC)	5 675	3,18 %	-5,42 %

PLUS FORTES BAISES

Titres	Cours	Evol. Jour	Evol. annuelle
TOTAL SN (TTLS)	2 400	-1,84 %	-4,00 %
UNIWAX CI (UNXC)	515	-0,96 %	-3,74 %
TRACTAFRIC MOTORS CI (PRSC)	2 250	-0,88 %	18,42 %
NEI-CEDA CI (NEIC)	655	-0,76 %	-9,66 %
BANK OF AFRICA CI (BOAC)	7 200	-0,62 %	4,42 %

INDICES PAR COMPARTIMENT

Base = 100 au 02 janvier 2023	Nombre de sociétés	Valeur	Evol. Jour	Evol. annuelle	Volume	Valeur	PER moyen
BRVM-PRESTIGE	10	102,58	0,24 %	1,09 %	52 950	173 367 030	6,94
BRVM-PRINCIPAL	36	105,50	0,97 %	1,48 %	177 725	327 099 692	12,28

INDICES SECTORIELS

Base = 100 au 14 juin 1999	Nombre de sociétés	Valeur	Evol. Jour	Evol. annuelle	Volume	Valeur	PER moyen
BRVM - INDUSTRIE	11	102,78	1,59 %	1,73 %	10 035	53 317 960	39,44
BRVM - SERVICES PUBLICS	5	546,60	0,60 %	2,85 %	9 372	46 545 130	8,26
BRVM - FINANCES	15	88,45	0,39 %	2,35 %	152 621	297 647 152	6,00
BRVM - TRANSPORT	2	398,98	0,00 %	20,55 %	628	1 016 780	8,86
BRVM - AGRICULTURE	5	168,45	1,67 %	4,26 %	22 709	50 118 920	8,71
BRVM - DISTRIBUTION	7	317,76	0,43 %	-3,18 %	35 306	51 817 820	11,27
BRVM - AUTRES SECTEURS	1	913,07	0,00 %	-17,78 %	4	2 960	-

Indicateurs	BRVM COMPOSITE
PER moyen du marché	9,82
Taux de rendement moyen du marché	8,26
Taux de rentabilité moyen du marché	10,33
Nombre de sociétés cotées	46
Nombre de lignes obligataires	141
Volume moyen annuel par séance	328 532,00
Valeur moyenne annuelle par séance	922 966 703,78

Indicateurs	BRVM COMPOSITE
Ratio moyen de liquidité	7,98
Ratio moyen de satisfaction	17,91
Ratio moyen de tendance	224,52
Ratio moyen de couverture	44,54
Taux de rotation moyen du marché	0,02
Prime de risque du marché	4,44
Nombre de SGI participantes	31

Définitions

Volume moyen annuel par séance = Volume annuel échangé / nombre de séances
 Valeur moyenne annuelle par séance = Valeur annuelle échangée / nombre de séances
 Ratio moyen de liquidité = Moyenne des ratios de liquidité (Titres échangés / Volume des ordres de vente)
 Ratio moyen de satisfaction = Moyenne des ratios de satisfaction (Titres échangés / Volume des ordres d'achat)
 Ratio moyen de tendance = Moyenne des ratios de tendance (Volume des ordres d'achat / Volume des ordres de vente)
 Ratio moyen de couverture = Moyenne des ratios de couverture (Volume des ordres de vente / Volume des ordres d'achat)
 Taux moyen de rotation = moyenne des taux de rotation des actions cotées (volume transigé/capital flottante)
 PER moyen du marché = moyenne des PER des actions cotées ayant un PER positif
 Taux de rendement moyen = moyenne des taux de rendement des actions cotées ayant distribué un dividende
 Taux de rentabilité moyen = moyenne des taux de rentabilité des actions cotées
 Prime de risque du marché = (1 / le PER moyen du marché) - le taux de référence actuel des emprunts d'Etat

BOURSE REGIONALE DES VALEURS MOBILIERES
 Siège Social : Abidjan - Côte d'Ivoire, 18 av. Joseph Anoma
 Adresse : 01 BP 3802 Abidjan 01
 Tel : +225 20 31 55 50 / +225 20 32 66 85
 Fax : +225 20 32 66 84
 E-mail : brvm@brvm.org Site web : www.brvm.org



MARCHE DES ACTIONS

Sect. Act. (*)	Symbole	Titre	Cours Précédent	Cours du jour		Variation jour	Séance de cotation		Cours Référence	Variation de l'année précédente	Dernier dividende payé		Rdt. Net	PER
				Ouv.	Clôt.		Volume	Valeur			Montant net	Date		
COMPARTIMENT PRESTIGE			102,58	points	0,24 %									
AGR	PALC	PALM CI	7 400	7 300	7 400	0,00 %	628	4 426 860	7 400	9,63 %	1 213,63	19-juil.-23	16,40 %	2,74
AGR	SPHC	SAPH CI	2 020	2 005	2 170	7,43 %	20 272	42 641 340	2 170	-7,66 %	294,30	29-sept.-23	13,56 %	8,90
DIS	TTLC	TOTAL CI	1 720	1 720	1 720	0,00 %	19 572	33 847 245	1 720	-4,44 %	175,53	21-sept.-23	10,20 %	8,82
DIS	TTLS	TOTAL SN	2 445	2 445	2 400	-1,84 %	1 008	2 313 890	2 400	-4,00 %	241,01	13-juil.-23	10,04 %	9,23
FIN	ORGT	ORAGROUP TOGO	2 195	2 195	2 195	0,00 %	272	595 440	2 195	-16,86 %	59,52	17-juil.-20	2,71 %	7,94
FIN	SGBC	SOCIETE GENERALE COTE D'IVOIRE	18 005	18 025	18 000	-0,03 %	1 180	21 246 030	18 000	12,15 %	1 112,43	31-mai-23	6,18 %	5,76
IND	NTLC	NESTLE CI	6 800	6 800	6 895	1,40 %	3 429	23 592 805	6 895	-6,64 %	728,10	8-août-23	10,56 %	9,15
IND	SMBC	SMB CI	11 150	11 150	11 105	-0,40 %	388	4 307 980	11 105	5,46 %	720,00	31-août-23	6,48 %	9,19
SPU	ONTBF	ONATEL BF	2 300	2 300	2 300	0,00 %	4 636	10 672 915	2 300	0,88 %	287,88	26-juin-23	12,52 %	7,77
SPU	SNTS	SONATEL SN	19 000	19 000	19 000	0,00 %	1 565	29 722 525	19 000	5,67 %	1 500,00	30-mai-23	7,89 %	5,73
TOTAL							52 950	173 367 030						

COMPARTIMENT PRINCIPAL			105,50	points	0,97 %									
AGR	SCRC	SUCRIVOIRE	440	440	460	4,55 %	1 057	476 480	460	-3,16 %	40,50	20-août-21	8,80 %	
AGR	SICC	SICOR CI	3 650	NC	NC	0,00 %			3 650	20,66 %	1 919,00	25-sept.-00		18,37
AGR	SOGC	SOGB CI	3 500	3 500	3 500	0,00 %	752	2 574 240	3 500	7,03 %	558,00	17-juil.-23	15,94 %	4,83
AUT	STAC	SETAO CI	740	740	740	0,00 %	4	2 960	740	-17,78 %	66,15	18-juil.-22	8,94 %	
DIS	ABJC	SERVAIR ABIDJAN CI	1 255	1 265	1 275	1,59 %	40	50 750	1 275	-4,14 %	92,00	31-août-23	7,22 %	10,97
DIS	BNBC	BERNABE CI	1 215	1 295	1 300	7,00 %	2 037	2 637 975	1 300	30,00 %	150,00	24-juil.-23	11,54 %	4,76
DIS	CFAC	CFAO MOTORS CI	770	785	785	1,95 %	143	111 865	785	-6,55 %	27,45	15-sept.-23	3,50 %	25,73
DIS	PRSC	TRACTAFRIC MOTORS CI	2 270	2 270	2 250	-0,88 %	2 051	4 655 650	2 250	18,42 %	224,10	13-sept.-23	9,96 %	6,32
DIS	SHEC	VIVO ENERGY CI	780	780	780	0,00 %	10 455	8 200 445	780	-1,27 %	53,00	28-déc.-23	6,79 %	13,10
FIN	BICC	BICI CI	7 000	7 000	7 000	0,00 %	74	511 595	7 000	-6,54 %	401,40	31-juil.-23	5,73 %	9,42
FIN	BOAB	BANK OF AFRICA BN	7 100	7 110	7 250	2,11 %	4 273	30 537 660	7 250	13,99 %	627,00	25-mai-23	8,65 %	6,83
FIN	BOABF	BANK OF AFRICA BF	7 100	7 100	7 110	0,14 %	1 005	7 140 445	7 110	1,86 %	577,00	5-mai-23	8,12 %	5,38
FIN	BOAC	BANK OF AFRICA CI	7 245	7 245	7 200	-0,62 %	4 708	34 002 295	7 200	4,42 %	540,00	28-avr.-23	7,50 %	5,52
FIN	BOAM	BANK OF AFRICA ML	1 615	1 615	1 615	0,00 %	1 016	1 632 440	1 615	9,49 %	271,00	15-mai-19		5,11
FIN	BOAN	BANK OF AFRICA NG	6 000	6 000	6 060	1,00 %	5 200	31 204 435	6 060	12,43 %	613,80	25-mai-23	10,13 %	7,82
FIN	BOAS	BANK OF AFRICA SENEGAL	3 500	3 500	3 500	0,00 %	26 998	93 292 120	3 500	9,38 %	187,50	1-juin-23	5,36 %	4,93
FIN	CBIBF	CORIS BANK INTERNATIONAL	9 295	NC	NC	0,00 %			9 295	-0,05 %	525,00	6-juil.-23	5,65 %	5,27
FIN	ECOC	ECOBANK COTE D'IVOIRE	6 825	6 800	6 895	1,03 %	685	4 672 565	6 895	1,40 %	549,00	30-mai-23	7,96 %	7,90
FIN	ETIT	ECOBANK TRANS. INCORP. TG	18	18	18	0,00 %	94 687	1 642 312	18	-5,26 %	0,60	8-juin-23	3,36 %	1,42
FIN	NSBC	NSIA BANQUE COTE D'IVOIRE	5 500	5 090	5 675	3,18 %	4 742	26 283 000	5 675	-5,42 %	363,60	7-juil.-23	6,41 %	4,03
FIN	SAFC	SAFCA CI	1 200	NC	NC	0,00 %			1 200	-7,34 %	23,04	29-juil.-11		
FIN	SIBC	SOCIETE IVOIRIENNE DE BANQUE	5 785	5 750	5 785	0,00 %	7 781	44 886 815	5 785	8,13 %	495,00	11-août-23	8,56 %	6,65
IND	CABC	SICABLE CI	1 090	1 010	1 090	0,00 %	1 208	1 220 720	1 090	-1,80 %	69,00	2-août-23	6,33 %	4,51
IND	FTSC	FILTISAC CI	1 930	1 905	1 930	0,00 %	629	1 208 895	1 930	4,89 %	235,00	30-juil.-21	12,18 %	177,35
IND	NEIC	NEI-CEDA CI	660	655	655	-0,76 %	2	1 310	655	-9,66 %	35,25	22-sept.-23	5,38 %	6,90
IND	SEMC	CROWN SIEM CI	700	SP	SP	0,00 %			700	0,00 %	14,40	28-déc.-21	2,06 %	7,40
IND	SIVC	AIR LIQUIDE CI	800	750	800	0,00 %	341	255 850	800	-3,61 %	63,00	29-sept.-17		17,35
IND	SLBC	SOLIBRA CI	83 250	SP	SP	0,00 %			83 250	-4,31 %	4 050,00	12-août-22	4,86 %	112,57

IND	STBC	SITAB CI	6 290	6 295	6 750	7,31 %	3 647	22 528 300	6 750	13,54 %	551,00	27-juil.-23	8,16 %	10,54
IND	UNLC	UNILEVER CI	6 000	NC	NC	0,00 %			6 000	20,00 %	1 233,00	9-juil.-12		
IND	UNXC	UNIWAX CI	520	520	515	-0,96 %	391	202 100	515	-3,74 %	60,75	29-juil.-22	11,80 %	
SPU	CIEC	CIE CI	1 540	1 540	1 535	-0,32 %	2 847	4 381 440	1 535	-9,71 %	157,50	31-juil.-23	10,26 %	8,75
SPU	ORAC	ORANGE COTE D'IVOIRE	10 850	10 850	11 000	1,38 %	52	569 000	11 000	0,92 %	752,76	15-juin-23	6,84 %	10,70
SPU	SDCC	SODE CI	4 400	4 400	4 450	1,14 %	272	1 199 250	4 450	-6,71 %	450,00	15-sept.-23	10,11 %	8,33
TRP	SDSC	BOLLORE	1 635	1 605	1 635	0,00 %	628	1 016 780	1 635	21,11 %	92,00	20-nov.-23	5,63 %	8,86
TRP	SVOC	MOVIS CI	2 395	SP	SP	0,00 %			2 395	0,00 %	270,00	5-juil.-99		
TOTAL							177 725	327 099 692						

TOTAL
TOTAL - Marché des actions

230 675 500 466 722

Secteurs d'activités (*) : AGR = Agriculture, AUT = Autres Secteurs, DIS = Distribution, FIN = Finances, IND = Industrie, TRP = Transport, SPU = Services Publics

MARCHE DES DROITS

Symbole	Titre	Cours Précédent	Cours du jour		Variation jour	Séance de cotation		Cours Référence	Variation depuis l'origine	Parité	Periode de négociation	
			Ouv.	Clôt.		Volume	Valeur				Début	fin

TOTAL
TOTAL - Marché des droits
Légende:

(d) Ex-dividende (V) Variation par rapport au cours de référence

Cours du jour: Ouv.: Ouverture Clôt.: Clôture Moy.: Moyen

Mentions : NC: Non Coté Ex-c: Ex-coupon Ex-d: Ex-droit SP: Suspendu Val-T: Valeur Théorique

PER = Cours / BNPA selon les données disponibles Rdt. Net: Rendement net (DNPA / Cours)

Comp.: 1 - Premier Compartiment 2 - Second Compartiment 3 - Compartiment de croissance

Ratio de liquidité = Titres échangés / Volume des ordres de vente

: Progression de l'indice sectoriel : Stabilité de l'indice sectoriel : Recul de l'indice sectoriel

MARCHE DES OBLIGATIONS

Symbole	Titre	Valeur nominale	Cours Précédent	Cours du jour	Cours Référence	Séance de cotation		Coupon couru	Coupon d'intérêt			Type Amort
						Volume	Valeur		Période	Montant net	Eché.	
OBLIGATIONS D'ETAT												
EOM.010	ETAT DU MALI 6,20 % 2022-2029	10 000	9 200	NC	9 200			220,22	A	620,00	9-déc.-24	ACD
EOM.011	ETAT DU MALI 6,40 % 2023-2030	10 000	10 000	NC	10 000			17,53	A	640,00	7-avr.-25	ACD
EOM.012	ETAT DU MALI 6,50 % 2023-2030	10 000	10 000	NC	10 000			468,85	A	650,00	28-juil.-24	ACD
EOM.02	Etat du Mali 6.50% 2017-2024	2 000	2 000	SP	2 000			128,93	A	130,00	20-avr.-24	AC
EOM.03	ETAT DU MALI 6,50 % 2018-2025	4 000	4 000	4 000	4 000	5	20 000	137,77	A	260,00	7-oct.-24	AC
EOM.04	ETAT DU MALI 6,50% 2019-2027	8 000	8 000	NC	8 000			397,81	A	520,00	12-juil.-24	AC
EOM.05	ETAT DU MALI 6,50% 2020-2028	8 000	8 000	8 000	8 000	70	560 000	29,92	A	520,00	27-mars-25	ACD
EOM.06	ETAT DU MALI 6,50% 2020-2027	8 000	8 000	NC	8 000			196,41	A	520,00	2-déc.-24	AC
EOM.07	ETAT DU MALI 6.50% 2021-2031	8 750	8 750	NC	8 750			1,56	A	568,75	16-avr.-25	AC
EOM.08	ETAT DU MALI 6,20 % 2022-2032	10 000	10 000	NC	10 000			377,76	A	620,00	7-sept.-24	ACD
EOM.09	ETAT DU MALI 6,30% 2022-2032	10 000	10 000	NC	10 000			223,77	A	630,00	9-déc.-24	ACD
EOS.010	ETAT DU SENEGAL 6,15 % 2023-2030	10 000	10 000	NC	10 000			31,75	S	307,50	29-sept.-24	ACD
EOS.011	ETAT DU SENEGAL 6,35 % 2023-2033	10 000	10 000	NC	10 000			32,79	S	317,50	29-sept.-24	ACD
EOS.012	ETAT DU SENEGAL 6,15 % 2023-2028	10 000	10 000	NC	10 000			106,44	S	307,50	14-août-24	ACD
EOS.013	ETAT DU SENEGAL 6,30 % 2023-2030	10 000	10 000	NC	10 000			109,04	S	315,00	14-août-24	ACD
EOS.014	ETAT DU SENEGAL 6,50 % 2023-2033	10 000	10 000	NC	10 000			112,50	S	325,00	14-août-24	ACD
EOS.07	ETAT SENEGAL 6.30% 2015-2025	10 000	10 000	9 999	9 999	24	239 976	248,55	S	314,14	25-mai-24	ACD
EOS.08	ETAT DU SENEGAL 5,95% 2022-2034	10 000	10 000	NC	10 000			178,83	A	595,00	29-déc.-24	ACD
EOS.09	ETAT DU SENEGAL 6,00 % 2023-20	10 000	9 800	NC	9 800			30,98	S	300,00	29-sept.-24	ACD
TPBF.010	TPBF 6,50% 2020 - 2028	6 667	6 667	NC	6 666.68			32,97	S	216,67	20-sept.-24	ACD
TPBF.011	TPBF 6,50 % 2020-2028	7 501	7 501	NC	7 501			132,61	S	243,78	9-juil.-24	ACD
TPBF.012	TPBF 6.50% 2021-2031	10 000	10 000	NC	10 000			40,63	S	325,00	25-sept.-24	ACD
TPBF.013	TPBF 6,50 % 2021 - 2031	10 000	10 000	NC	10 000			182,14	S	325,00	6-juil.-24	ACD
TPBF.014	TPBF 6,30% 2022-2034	10 000	10 000	NC	10 000			80,46	S	315,00	1-sept.-24	ACD
TPBF.015	ETAT DU BURKINA 6,30 % 2022-2	10 000	10 000	NC	10 000			266,54	S	315,00	15-mai-24	ACD
TPBF.016	ETAT DU BURKINA 6% 2023-2028	10 000	10 000	NC	10 000			161,54	S	300,00	10-juil.-24	ACD
TPBF.017	TPBF 6,30 % 2023-2030	10 000	10 000	NC	10 000			17,21	S	630,00	12-oct.-24	ACD
TPBF.018	TPBF 6,50% 2023-2033	10 000	10 000	10 000	10 000	25	250 000	17,76	S	650,00	12-oct.-24	ACD
TPBF.04	TPBF 6.50% 2017-2027	10 000	10 000	NC	10 000			136,75	S	323,22	31-juil.-24	ACD
TPBF.05	TPBF 6,50% 2017-2024	10 000	10 000	NC	10 000			195,36	S	325,00	29-juin-24	ACD
TPBF.06	TPBF 6.50% 2018-2025	10 000	10 000	NC	10 000			237,98	S	325,00	5-juin-24	ACD
TPBF.07	TPBF 6,50% 2018- 2025	10 000	9 900	NC	9 900			275,00	S	325,00	15-mai-24	AC
TPBF.08	TPBF 6,50% 2019-2027	10 000	10 000	NC	10 000			289,48	S	323,22	6-mai-24	ACD
TPBF.09	TPBF 6,50% 2019 - 2027	10 000	10 600	NC	10 600			15,98	S	325,00	8-oct.-24	ACD
TPBJ.03	TPBJ 6,50% 2020-2028	10 000	10 020	NC	10 020			419,13	A	650,00	25-août-24	AC
TPBJ.04	TPBJ 5,50 % 2022-2037	10 000	10 000	NC	10 000			70,82	A	550,00	1-mars-25	AC
TPBJ.05	TPBJ 5,85 % 2022-2042	10 000	9 999	NC	9 999			75,33	A	585,00	1-mars-25	ACD
TPBJ.06	TPBJ 5,75% 2022-2037	10 000	10 000	NC	10 000			414,75	A	575,00	28-juil.-24	ACD
TPBJ.07	TPBJ 5,70% 2023-2030	10 000	10 001	NC	10 001			54,66	A	570,00	13-mars-25	AC
TPBJ.08	TPBJ 6,20% 2023-2038	10 000	10 000	NC	10 000			59,45	A	620,00	13-mars-25	AC
TPCI.017	TPCI 3% 2014-2024	10 000	10 000	NC	10 000			98,36	S	150,00	19-juin-24	ACD
TPCI.019	TPCI 5.99% 2015-2025	10 000	9 880	NC	9 880			554,81	A	599,00	14-mai-24	ACD
TPCI.021	TPCI 6% 2016-2028	10 000	10 000	NC	10 000			14,79	A	600,00	8-avr.-25	ACD
TPCI.022	TPCI 5.90% 2016 - 2026	10 000	10 000	10 000	10 000	25	250 000	494,89	A	590,00	15-juin-24	ACD
TPCI.023	TPCI 5.90% 2016-2026	10 000	10 000	NC	10 000			245,03	A	590,00	17-nov.-24	ACD
TPCI.024	TPCI 6.25% 2017-2029	10 000	10 001	NC	10 001			30,57	S	312,50	30-sept.-24	ACD
TPCI.025	TPCI 5,95% 2017-2024 A	10 000	10 000	NC	10 000			286,12	S	297,50	24-avr.-24	ACD
TPCI.026	TPCI 5,95% 2017-2024 B	10 000	10 000	NC	10 000			259,90	S	297,50	10-mai-24	ACD
TPCI.027	TPCI 6% 2017-2025	10 000	10 250	NC	10 250			180,33	S	300,00	29-juin-24	ACD
TPCI.028	TPCI 6% 2018 - 2026	10 000	9 000	NC	9 000			424,59	A	600,00	2-août-24	ACD
TPCI.029	TPCI 6% 2018-2026	10 000	9 700	NC	9 700			593,44	A	600,00	19-avr.-24	ACD
TPCI.030	TPCI 5,95% 2018-2025	4 000	4 000	NC	4 000			81,93	S	119,00	13-juin-24	ACD
TPCI.031	TPCI 5,75% 2019 - 2026	10 000	10 230	NC	10 230			474,45	A	575,00	20-juin-24	ACD
TPCI.032	TPCI 2,23% 2019-2026	10 000		NC				184,01	A	223,00	20-juin-24	ACD
TPCI.033	TPCI 5.75% 2019-2026	4 000	4 160	NC	4 160			17,64	A	230,00	20-mars-25	ACD
TPCI.034	TPCI 6% 2019-2029	6 250	6 250	NC	6 250			28,77	A	375,00	20-mars-25	ACD
TPCI.035	TPCI 5,75% 2019 -2026	10 000	10 250	NC	10 250			441,46	A	575,00	11-juil.-24	ACD
TPCI.036	TPCI 5,75% 2019- 2026	10 000	10 000	NC	10 000			377,05	A	575,00	21-août-24	ACD
TPCI.037	TPCI 5,80% 2019-2026	6 000	6 000	NC	6 000			128,36	A	348,00	4-déc.-24	ACD

TPCI.O38	TPCI 5,75% 2019-2026	6 000	6 030	NC	6 030			127,25	A	345,00	4-déc.-24	ACD
TPCI.O39	TPCI 5,75% 2019 - 2026	6 000	6 420	NC	6 420			172,50	A	345,00	17-oct.-24	ACD
TPCI.O40	TPCI 5,75% 2019-2026	6 000	5 880	NC	5 880			92,38	A	345,00	10-janv.-25	ACD
TPCI.O41	TPCI 5,80% 2020-2027	10 000	10 000	NC	10 000			77,65	A	580,00	28-févr.-25	ACD
TPCI.O42	TPCI 5,90% 2020-2030	10 000	10 000	NC	10 000			77,59	A	590,00	28-févr.-25	ACD
TPCI.O43	TPCI 5,90% 2020 - 2030	10 000	10 000	10 000	10 000	9	90 000	580,33	A	590,00	23-avr.-24	ACD
TPCI.O44	TPCI 5,80% 2020 - 2027	10 000	9 900	NC	9 900			570,49	A	580,00	23-avr.-24	ACD
TPCI.O45	TPCI 5,80% 2020 -2027	8 000	8 000	NC	8 000			387,93	A	464,00	16-juin-24	ACD
TPCI.O46	TPCI 5,90% 2020 - 2030	8 750	8 925	NC	8 925			431,62	A	516,25	16-juin-24	ACD
TPCI.O47	TPCI 5,80% 2020 - 2027	8 000	8 200	NC	8 200			387,93	A	464,00	16-juin-24	ACD
TPCI.O48	TPCI 5,80% 2020- 2027	8 000	7 920	NC	7 920			333,42	A	464,00	29-juil.-24	ACD
TPCI.O49	TPCI 5,90% 2020- 2030	8 750	8 824	NC	8 824.38			370,97	A	516,25	29-juil.-24	ACD
TPCI.O50	TPCI 5,90% 2020-2030	8 750	8 138	NC	8 137.50			328,65	A	516,25	28-août-24	ACD
TPCI.O51	TPCI 5,80 % 2020-2027	8 000	8 000	NC	8 000			251,02	A	464,00	2-oct.-24	ACD
TPCI.O52	TPCI 5,90 % 2020 -2030	8 750	9 013	NC	9 012.50			279,28	A	516,25	2-oct.-24	ACD
TPCI.O53	TPCI 5,80% 2020-2027	8 000	8 480	NC	8 480			218,05	A	464,00	28-oct.-24	ACD
TPCI.O54	TPCI 5,90% 2020-2030	8 750	8 750	NC	8 750			242,61	A	516,25	28-oct.-24	ACD
TPCI.O55	TPCI 5,80% 2020 -2027	8 000	8 400	NC	8 400			145,79	A	464,00	24-déc.-24	ACD
TPCI.O56	TPCI 5,90% 2020- 2030	8 750	9 450	NC	9 450			162,21	A	516,25	24-déc.-24	ACD
TPCI.O57	TPCI 5,80% 2020-2027	8 000	7 680	NC	7 680			188,90	A	464,00	20-nov.-24	ACD
TPCI.O58	TPCI 5,80% 2021-2028	8 000	8 000	NC	8 000			49,58	A	464,00	9-mars-25	ACD
TPCI.O59	TPCI 5,90% 2021-2031	8 750	9 056	NC	9 056.25			55,16	A	516,25	9-mars-25	ACD
TPCI.O60	TPCI 5,80% 2021-2028	10 000	10 000	NC	10 000			538,80	A	580,00	13-mai-24	ACD
TPCI.O61	TPCI 5,90% 2021-2031	10 000	10 050	NC	10 050			548,09	A	590,00	13-mai-24	ACD
TPCI.O62	TPCI 5,80 % 2021 -2028	10 000	9 900	NC	9 900			462,73	A	580,00	30-juin-24	ACD
TPCI.O63	TPCI 5,90% 2021 -2031	10 000	10 000	NC	10 000			470,71	A	590,00	30-juin-24	ACD
TPCI.O64	TPCI 5,80 % 2021 - 2028	10 000	10 000	NC	10 000			388,25	A	580,00	16-août-24	ACD
TPCI.O65	TPCI 5,90 % 2021-2031	10 000	10 700	NC	10 700			322,40	A	590,00	30-sept.-24	ACD
TPCI.O66	TPCI 5,90% 2021-2031	10 000	9 950	NC	9 950			264,37	A	590,00	5-nov.-24	ACD
TPCI.O67	TPCI 5,90 % 2021-2036	10 000	10 200	NC	10 200			198,28	A	590,00	16-déc.-24	ACD
TPCI.O68	TPCI 5,90 % 2022-2037	10 000	10 000	NC	10 000			122,51	A	590,00	1-févr.-25	ACD
TPCI.O69	TPCI 5,75 % 2022-2037	10 000	10 000	NC	10 000			40,96	A	575,00	22-mars-25	ACD
TPCI.O70	TPCI 5,75 % 2022-2037	10 000	10 300	NC	10 300			556,15	A	575,00	29-avr.-24	ACD
TPCI.O71	TPCI 5,65% 2022-2032	10 000	10 150	NC	10 150			473,92	A	565,00	15-juin-24	ACD
TPCI.O72	TPCI 5,65% 2022-2029	10 000	10 000	NC	10 000			406,00	A	565,00	29-juil.-24	ACD
TPCI.O73	TPCI 5,75% 2022-2032	10 000	10 000	NC	10 000			413,18	A	575,00	29-juil.-24	ACD
TPCI.O74	TPCI 5,85% 2022-2042	10 000	10 000	NC	10 000			406,00	A	565,00	29-juil.-24	ACD
TPCI.O75	TPCI 5,65% 2022-2029	10 000	10 700	NC	10 700			297,94	A	565,00	7-oct.-24	ACD
TPCI.O76	TPCI 5,75% 2022-2032	10 000	10 000	NC	10 000			303,21	A	575,00	7-oct.-24	ACD
TPCI.O77	TPCI (TAUX DE BASE + SPREAD) % 2022-2029	10 000	10 000	NC	10 000			138,42	T	188,75	11-mai-24	ACD
TPCI.O78	TPCI 5,65% 2022-2029	10 000	10 000	NC	10 000			194,51	A	565,00	13-déc.-24	ACD
TPCI.O79	TPCI 5,75% 2023-2030	10 000	10 000	NC	10 000			76,98	A	575,00	28-févr.-25	ACD
TPCI.O80	TPCI 6% 2023-2030	10 000	10 000	NC	10 000			550,82	A	600,00	17-mai-24	ACD
TPCI.O81	TPCI 5,90% 2023-2028	10 000	10 000	NC	10 000			420,74	A	590,00	31-juil.-24	ACD
TPCI.O82	TPCI 6,00% 2023-2030	10 000	10 000	NC	10 000			427,87	A	600,00	31-juil.-24	ACD
TPCI.O83	TPCI 5,90 % 2023-2028	10 000	10 000	NC	10 000			303,06	A	590,00	12-oct.-24	ACD
TPCI.O84	TPCI 6,00 % 2023-2030	10 000	10 000	10 000	10 000	396	3 960 000	308,20	A	600,00	12-oct.-24	ACD
TPCI.O85	TPCI 5,90 % 2023 - 2028	10 000	10 000	NC	10 000			201,50	A	590,00	14-déc.-24	ACD
TPCI.O86	TPCI 6,00 % 2023 - 2030	10 000	10 000	NC	10 000			204,92	A	600,00	14-déc.-24	ACD
TPNE.O1	TRESOR PUBLIC DU NIGER 6,50% 2019-2026	10 000	10 000	NC	10 000			35,62	A	650,00	28-mars-25	ACD
TPNE.O2	TRESOR PUBLIC DU NIGER 6,50% 2019 - 2026	10 000	10 000	NC	10 000			461,75	A	650,00	1-août-24	ACD
TPNE.O3	TRESOR PUBLIC DU NIGER 6,5% 2020-2027	8 000	8 000	NC	8 000			370,82	A	520,00	31-juil.-24	ACD
TPNE.O4	TRESOR PUBLIC DU NIGER 6,30% 2	10 000	10 150	NC	10 150			407,95	A	630,00	24-août-24	ACD
TPNE.O5	TPNE 6,15 % 2022-2034	10 000	9 999	NC	9 999			536,02	A	615,00	3-juin-24	ACD
TPNE.O6	TRESOR PUBLIC DU NIGER 6,15% 2022 - 2034	10 000	10 000	NC	10 000			210,04	A	615,00	14-déc.-24	ACD
TPNE.O7	TRESOR PUBLIC DU NIGER 6,25 % 2023-2028	10 000	10 000	NC	10 000			510,59	A	625,00	23-juin-24	ACD
TPTG.O2	TPTG 6% 2022-2037	10 000	10 000	10 000	10 000	50	500 000	250,82	A	600,00	16-nov.-24	ACD
TOTAL						604	5 869 976					

OBLIGATIONS REGIONALES

BIDC.O4	BIDC-EBID 6,10% 2017-2027	5 000	5 000	NC	5 000			255,00	A	305,00	16-juin-24	ACD
BIDC.O5	BIDC-EBID 6,40% 2019-2026	10 000	9 900	NC	9 900			168,79	S	320,00	12-juil.-24	ACD
BIDC.O6	BIDC-EBID 6,50 % 2021-2028	9 000	9 000	NC	9 000			241,35	S	290,90	18-mai-24	ACD
BIDC.O7	BIDC-EBID 5,90% 2022-2029	10 000	10 000	9 999	9 999	21	209 979	209,56	S	295,00	9-juin-24	ACD
CRRH.O10	CRRH-UEMOA 6,10% 2022-2037	10 000	10 200	NC	10 200			124,01	S	305,00	3-août-24	AC
CRRH.O2	CRRH-UEMOA 6.10% 2012-2024	10 000	9 800	NC	9 800			152,50	S	305,00	17-juil.-24	AC
CRRH.O4	CRRH-UEMOA 6% 2014-2024	10 000	10 000	NC	10 000			178,69	S	300,00	30-juin-24	AC
CRRH.O5	CRRH-UEMOA 5.85% 2015-2025	10 000	10 000	10 000	10 000	4	40 000	166,23	S	290,90	4-juil.-24	AC
CRRH.O6	CRRH-UEMOA 5.85% 2016-2026	10 000	10 230	NC	10 230			168,75	S	292,50	3-juil.-24	ACD
CRRH.O7	CRRH-UEMOA 5.95% 2017-2029	5 000	5 000	NC	5 000			124,23	S	148,75	17-mai-24	AC
CRRH.O8	CRRH-UEMOA 5.95% 2018-2030	5 833	5 833	NC	5 833.33			120,58	S	173,54	21-juin-24	AC
CRRH.O9	CRRH-UEMOA 6.05% 2018-2033	6 667	6 667	NC	6 667			140,13	S	201,67	21-juin-24	AC
TOTAL						25	249 979					

OBLIGATIONS PIVEES

BHSN.O1	DIASPORA BONDS BHS 6,25% 2019-	10 000	9 900	NC	9 900			167,35	S	310,79	10-juil.-24	ACD
FBOAD.O1	FCTC BOAD DOLI-P 6,10% 2023-2030	8 200	8 200	NC	8 200			38,37	S	252,16	20-sept.-24	AC
FDFINBF.O1	FIDELIS FINANCE CAP25 7,00% 2023-2028	10 000	10 000	NC	10 000			538,69	S	658,00	20-mai-24	ACD
FNSBC.O1	FCTC NSIA BANQUE 7 % 2020-2025	2 222	2 222	2 199	2 200	101	222 199	13,26	T	38,11	16-juin-24	ACD
FORBT.O1	FCTC ORABANK 7 % 2021-2026	6 111	6 661	NC	6 661.11			22,78	T	104,81	28-juin-24	ACD
FTIMC.O1	FCTC TEYLIOM IMMO 7 % 2021-2028	7 083	7 012	7 083	7 083.33	7 392	52 355 874	52,82	T	121,48	8-juin-24	ACD
ORGT.O2	ORAGROUP SA 7,15% 2021-2028	10 000	10 700	NC	10 700			339,92	S	357,50	26-avr.-24	ACD
PADS.O3	PAD 6,60% 2020-2027	8 000	8 000	8 000	8 000	30	210 000	261,11	S	264,00	19-avr.-24	ACD
PTRC.O1	PETRO IVOIRE 6,80% 2022-2029	10 000	10 150	NC	10 150			225,77	S	333,20	15-juin-24	ACD
SNLC.O1	SENELEC 6,50% 2018-2025	2 000	2 000	NC	2 000			7,42	S	65,00	27-sept.-24	AC
SNTS.O2	SONATEL 6,50% 2020-2027	7 000	7 000	7 000	7 000	2 858	20 006 000	107,51	S	212,68	16-juil.-24	ACD
TOTAL						10 381	72 794 073					

SUKUK ET TITRES ASSIMILES

SUKSN.S2	SUKUK SN 6% 2016-2026	10 000	10 750	NC	10 750			136,67	S	303,33	26-juil.-24	ACD
SUKTG.S1	SUKUK TG 6.5% 2016-2026	10 000	10 000	NC	10 000			123,27	S	373,91	17-août-24	ACD
TOTAL						0	0					
TOTAL - Marché des obligations						11 010	78 914 029					

Légende :
 (#) (*) Ex-Coupon couru (#)Cours de référence amorti / Coupon couru Ex-c (#)Ex-marge de profits
 Cours du jour: Ouv.: Ouverture Clôt.: Clôture Moy.: Moyen
 Type Amort: Type d'Amortissement IF: In Fine AC: Amortissement Constant AD: Amortissement Dégressif ACD: Amortissement Constant Différé
 Période: Périodicité de paiement des coupons A: Annuelle S: Semestrielle T: Trimestrielle
 Eché.: Échéance de paiement des intérêts
 Mentions: NC: Non Coté Ex-c: Ex-coupon ou Ex-droit SP: Suspendu

INFORMATIONS
OPERATIONS EN COURS

Emetteur	Opération
BANK OF AFRICA NG	Paiement de dividendes de 609,15 F CFA net par action, le 31/05/2024
BANK OF AFRICA BF	Paiement de dividendes de 704 F CFA net par action, le 06/05/2024
BANK OF AFRICA CI	Paiement de dividendes de 684 F CFA net par action, le 29/04/2024

AVIS

Entité	N°	Nature	Objet
BRVM	066-2024	Annulation de transactions	Annulation de transaction

COMMUNIQUES

Emetteur	N°	Nature	Objet
TRACTAFRIC CI	20240417	Rapport d'activités du troisième trimestre	Rapport d'activités - 3ème trimestre 2023 - TRACTAFRIC MOTORS CI

QUANTITES RESIDUELLES
MARCHE DES ACTIONS

Symbole	Titre	Quantité résiduelle à l'achat	Cours Achat / Vente			Quantité résiduelle à la vente	Cours de Référence
ABJC	SERVAIR ABIDJAN CI	250	1,265	/	1,280	353	1 275
BICC	BICI CI	2 979	6,875	/	7,000	115	7 000
BNBC	BERNABE CI	4	Marché	/			1 300
BOAB	BANK OF AFRICA BN	12	7,200	/	7,245	86	7 250
BOABF	BANK OF AFRICA BF	329	7,105	/	7,110	3	7 110
BOAC	BANK OF AFRICA CI	132	7,195	/	7,200	265	7 200
BOAM	BANK OF AFRICA ML	50	1,605	/	1,615	747	1 615
BOAN	BANK OF AFRICA NG	165	6,000	/	6,060	950	6 060
BOAS	BANK OF AFRICA SENEGAL	76	3,500	/	3,580	290	3 500
CABC	SICABLE CI	8	1,020	/	1,090	186	1 090
CBIBF	CORIS BANK INTERNATIONAL	8	9,100	/	9,280	15	9 295
CFAC	CFAO MOTORS CI	1	780	/	785	2 300	785
CIEC	CIE CI	18	1,535	/	1,540	210	1 535
ECOC	ECOBANK COTE D'IVOIRE	7	6,890	/	6,895	80	6 895
ETIT	ECOBANK TRANS. INCORP. TG	857 962	17	/	18	1 671 759	18
FTSC	FILTISAC CI	47	1,905	/	1,930	12 700	1 930
NEIC	NEI-CEDA CI	50	620	/	655	1 998	655
NSBC	NSIA BANQUE COTE D'IVOIRE	1 889	5,600	/	5,675	100	5 675
NTLC	NESTLE CI	26	6,650	/	6,890	1 329	6 895
ONTBF	ONATEL BF	19	2,290	/	2,300	3 474	2 300
ORAC	ORANGE COTE D'IVOIRE	130	10,855	/	10,995	191	11 000
ORGT	ORAGROUP TOGO	230	2,045	/	2,195	985	2 195
PALC	PALM CI	1	7,390	/	7,400	2 076	7 400
PRSC	TRACTAFRIC MOTORS CI	112	2,150	/	2,250	156	2 250
SAFC	SAFCA CI			/	1,195	3 675	1 200
SCRC	SUCRIVOIRE	18 576	440	/	460	796	460
SDCC	SODE CI	25	4,400	/	4,450	326	4 450
SDSC	BOLLORE	2	1,610	/	1,635	717	1 635
SEMC	CROWN SIEM CI			/			700
SGBC	SOCIETE GENERALE COTE D'IVOIRE	678	18,000	/	18,025	117	18 000
SHEC	VIVO ENERGY CI	15	770	/	780	646	780
SIBC	SOCIETE IVOIRIENNE DE BANQUE	1 266	5,755	/	5,785	2 491	5 785
SICC	SICOR CI			/	3,650	81	3 650
SIVC	AIR LIQUIDE CI			/	750	41	800
SLBC	SOLIBRA CI			/			83 250
SMBC	SMB CI	219	11,100	/	11,105	280	11 105
SNTS	SONATEL SN	664	18,900	/	19,000	15 990	19 000
SOGC	SOGB CI	15	3,400	/	3,495	42	3 500
SPHC	SAPH CI	17	2,100	/	2,170	1 343	2 170
STAC	SETAO CI	27	740	/	775	252	740
STBC	SITAB CI	6 434	6,195	/	6,750	127	6 750
SVOC	MOVIS CI			/			2 395
TTLC	TOTAL CI	22	1,720	/	1,730	2 142	1 720
TTLS	TOTAL SN	100	2,275	/	2,400	290	2 400
UNLC	UNILEVER CI			/	6,000	27	6 000
UNXC	UNIWAX CI	8	515	/	520	501	515

QUANTITES RESIDUELLES

MARCHE DES DROITS

Symbole	Titre	Quantité résiduelle à l'achat	Cours Achat / Vente	Quantité résiduelle à la vente	Cours de Référence
---------	-------	-------------------------------	---------------------	--------------------------------	--------------------

QUANTITES RESIDUELLES
MARCHE DES OBLIGATIONS

Symbole	Titre	Quantité résiduelle à l'achat	Cours Achat / Vente	Quantité résiduelle à la vente	Cours de Référence
BHSN.O1	DIASPORA BONDS BHS 6,25% 2019-		/ 9,900	88	9 900
FBOAD.O1	FCTC BOAD DOLI-P 6,10% 2023-2030		/		8 200
FDINBF.O1	FIDELIS FINANCE CAP25 7,00% 2023-2028		/		10 000
FNSBC.O1	FCTC NSIA BANQUE 7 % 2020-2025		/ 2,222.22	320	2 200
FORBT.O1	FCTC ORABANK 7 % 2021-2026		/		6 661
FTIMC.O1	FCTC TEYLIOM IMMO 7 % 2021-2028		/ 7,083.33	11 728	7 083
ORGT.O2	ORAGROUP SA 7,15% 2021-2028		/ 10,000	514	10 700
PADS.O3	PAD 6,60% 2020-2027		/ 7,000	3	8 000
PTRC.O1	PETRO IVOIRE 6,80% 2022-2029		/		10 150
SNLC.O1	SENELEC 6,50% 2018-2025		/		2 000
SNTS.O2	SONATEL 6,50% 2020-2027		/ 7,000	7 202	7 000
EOM.O10	ETAT DU MALI 6,20 % 2022-2029		/ 9,200	58	9 200
EOM.O11	ETAT DU MALI 6,40 % 2023-2030		/		10 000
EOM.O12	ETAT DU MALI 6,50 % 2023-2030		/		10 000
EOM.O3	ETAT DU MALI 6,50 % 2018-2025		/ 4,000	50	4 000
EOM.O4	ETAT DU MALI 6,50% 2019-2027		/		8 000
EOM.O5	ETAT DU MALI 6,50% 2020-2028		/		8 000
TPTG.O2	TPTG 6% 2022-2037	20	10,000 /		10 000
TPNE.O2	TRESOR PUBLIC DU NIGER 6,50% 2019 - 2026		/ 10,000	12	10 000
TPNE.O3	TRESOR PUBLIC DU NIGER 6,5% 2020-2027		/		8 000
TPNE.O4	TRESOR PUBLIC DU NIGER 6,30% 2		/		10 150
TPNE.O5	TPNE 6,15 % 2022-2034		/ 10,000	58	9 999
TPNE.O6	TRESOR PUBLIC DU NIGER 6,15% 2022 - 2034		/		10 000
TPNE.O7	TRESOR PUBLIC DU NIGER 6,25 % 2023-2028		/		10 000
TPCI.O82	TPCI 6,00% 2023-2030		/		10 000
TPCI.O83	TPCI 5,90 % 2023-2028		/ 10,000	19 980	10 000
TPCI.O84	TPCI 6,00 % 2023-2030		/ 10,000	295	10 000
TPCI.O85	TPCI 5,90 % 2023 - 2028		/		10 000
TPCI.O86	TPCI 6,00 % 2023 - 2030		/		10 000
TPNE.O1	TRESOR PUBLIC DU NIGER 6,50% 2019-2026		/		10 000
TPCI.O76	TPCI 5,75% 2022-2032		/		10 000
TPCI.O77	TPCI (TAUX DE BASE + SPREAD) % 2022-2029		/		10 000
TPCI.O78	TPCI 5,65% 2022-2029		/		10 000
TPCI.O79	TPCI 5,75% 2023-2030		/ 10,000	70	10 000
TPCI.O80	TPCI 6% 2023-2030		/ 10,000	29 960	10 000
TPCI.O81	TPCI 5,90% 2023-2028		/		10 000
TPCI.O70	TPCI 5,75 % 2022-2037		/ 10,300	5	10 300
TPCI.O71	TPCI 5,65% 2022-2032		/		10 150
TPCI.O72	TPCI 5,65% 2022-2029		/		10 000
TPCI.O73	TPCI 5,75% 2022-2032		/		10 000
TPCI.O74	TPCI 5,85% 2022-2042		/		10 000
TPCI.O75	TPCI 5,65% 2022-2029		/		10 700
TPCI.O64	TPCI 5,80 % 2021 - 2028		/		10 000
TPCI.O65	TPCI 5,90 % 2021-2031		/		10 700
TPCI.O66	TPCI 5,90% 2021-2031		/		9 950
TPCI.O67	TPCI 5,90 % 2021-2036		/ 10,200	5	10 200
TPCI.O68	TPCI 5,90 % 2022-2037		/		10 000
TPCI.O69	TPCI 5,75 % 2022-2037		/		10 000
TPCI.O58	TPCI 5,80% 2021-2028		/		8 000
TPCI.O59	TPCI 5,90% 2021-2031		/		9 056

TPCI.060	TPCI 5,80% 2021-2028			/			10 000
TPCI.061	TPCI 5,90% 2021-2031			/			10 050
TPCI.062	TPCI 5,80 % 2021 -2028			/			9 900
TPCI.063	TPCI 5,90% 2021 -2031			/			10 000
TPCI.052	TPCI 5,90 % 2020 -2030			/			9 013
TPCI.053	TPCI 5,80% 2020-2027			/			8 480
TPCI.054	TPCI 5,90% 2020-2030			/			8 750
TPCI.055	TPCI 5,80% 2020 -2027			/			8 400
TPCI.056	TPCI 5,90% 2020- 2030			/			9 450
TPCI.057	TPCI 5,80% 2020-2027			/			7 680
TPCI.046	TPCI 5,90% 2020 - 2030			/			8 925
TPCI.047	TPCI 5,80% 2020 - 2027			/			8 200
TPCI.048	TPCI 5,80% 2020- 2027			/			7 920
TPCI.049	TPCI 5,90% 2020- 2030			/			8 824
TPCI.050	TPCI 5,90% 2020-2030			/			8 138
TPCI.051	TPCI 5,80 % 2020-2027			/			8 000
TPCI.040	TPCI 5,75% 2019-2026			/			5 880
TPCI.041	TPCI 5,80% 2020-2027			/			10 000
TPCI.042	TPCI 5,90% 2020-2030			/			10 000
TPCI.043	TPCI 5,90% 2020 - 2030			/			10 000
TPCI.044	TPCI 5,80% 2020 - 2027			/	9,950	17	9 900
TPCI.045	TPCI 5,80% 2020 -2027			/			8 000
TPCI.034	TPCI 6% 2019-2029			/			6 250
TPCI.035	TPCI 5,75% 2019 -2026			/			10 250
TPCI.036	TPCI 5,75% 2019- 2026			/			10 000
TPCI.037	TPCI 5,80% 2019-2026			/	6,000	66	6 000
TPCI.038	TPCI 5,75% 2019-2026			/			6 030
TPCI.039	TPCI 5,75% 2019 - 2026			/			6 420
TPCI.028	TPCI 6% 2018 - 2026			/			9 000
TPCI.029	TPCI 6% 2018-2026			/			9 700
TPCI.030	TPCI 5,95% 2018-2025			/			4 000
TPCI.031	TPCI 5,75% 2019 - 2026			/			10 230
TPCI.032	TPCI 2,23% 2019-2026			/			10 000
TPCI.033	TPCI 5.75% 2019-2026			/			4 160
TPCI.022	TPCI 5.90% 2016 - 2026			/			10 000
TPCI.023	TPCI 5.90% 2016-2026			/	10,000	26	10 000
TPCI.024	TPCI 6.25% 2017-2029			/			10 001
TPCI.025	TPCI 5,95% 2017-2024 A			/			10 000
TPCI.026	TPCI 5,95% 2017-2024 B			/			10 000
TPCI.027	TPCI 6% 2017-2025			/			10 250
TPBJ.06	TPBJ 5,75% 2022-2037			/			10 000
TPBJ.07	TPBJ 5,70% 2023-2030			/			10 001
TPBJ.08	TPBJ 6,20% 2023-2038			/			10 000
TPCI.017	TPCI 3% 2014-2024			/			10 000
TPCI.019	TPCI 5.99% 2015-2025			/	10,000	20	9 880
TPCI.021	TPCI 6% 2016-2028			/			10 000
TPBF.07	TPBF 6,50% 2018- 2025			/	9,895	200	9 900
TPBF.08	TPBF 6,50% 2019-2027			/			10 000
TPBF.09	TPBF 6,50% 2019 - 2027	2	10,000	/			10 600
TPBJ.03	TPBJ 6,50% 2020-2028			/			10 020
TPBJ.04	TPBJ 5,50 % 2022-2037			/			10 000
TPBJ.05	TPBJ 5,85 % 2022-2042			/	10,000	5 028	9 999
TPBF.016	ETAT DU BURKINA 6% 2023-2028			/	10,000	5	10 000
TPBF.017	TPBF 6,30 % 2023-2030			/			10 000
TPBF.018	TPBF 6,50% 2023-2033	15	10,000	/			10 000

TPBF.O4	TPBF 6.50% 2017-2027			/			10 000
TPBF.O5	TPBF 6,50% 2017-2024			/			10 000
TPBF.O6	TPBF 6.50% 2018-2025			/	10,000	4	10 000
TPBF.O10	TPBF 6,50% 2020 - 2028			/			6 667
TPBF.O11	TPBF 6,50 % 2020-2028			/			7 501
TPBF.O12	TPBF 6.50% 2021-2031			/	10,000	18	10 000
TPBF.O13	TPBF 6,50 % 2021 - 2031			/	10,000	450	10 000
TPBF.O14	TPBF 6,30% 2022-2034			/	Marché	88	10 000
TPBF.O15	ETAT DU BURKINA 6,30 % 2022-2			/	10,000	10 031	10 000
EOS.O12	ETAT DU SENEGAL 6,15 % 2023-2028			/			10 000
EOS.O13	ETAT DU SENEGAL 6,30 % 2023-2030			/			10 000
EOS.O14	ETAT DU SENEGAL 6,50 % 2023-2033			/			10 000
EOS.O7	ETAT SENEGAL 6.30% 2015-2025			/	10,000	3	9 999
EOS.O8	ETAT DU SENEGAL 5,95% 2022-2034			/			10 000
EOS.O9	ETAT DU SENEGAL 6,00 % 2023-20			/			9 800
EOM.O6	ETAT DU MALI 6,50% 2020-2027			/	8,000	33	8 000
EOM.O7	ETAT DU MALI 6.50% 2021-2031			/			8 750
EOM.O8	ETAT DU MALI 6,20 % 2022-2032			/			10 000
EOM.O9	ETAT DU MALI 6,30% 2022-2032			/	10,000	113	10 000
EOS.O10	ETAT DU SENEGAL 6,15 % 2023-2030			/			10 000
EOS.O11	ETAT DU SENEGAL 6,35 % 2023-2033			/			10 000
BIDC.O4	BIDC-EBID 6.10% 2017-2027	221	5,000	/			5 000
BIDC.O5	BIDC-EBID 6,40% 2019-2026			/			9 900
BIDC.O6	BIDC-EBID 6,50 % 2021-2028			/			9 000
BIDC.O7	BIDC-EBID 5,90% 2022-2029			/	10,000	10 030	9 999
CRRH.O10	CRRH-UEMOA 6,10% 2022-2037			/	10,000	69	10 200
CRRH.O2	CRRH-UEMOA 6.10% 2012-2024			/			9 800
CRRH.O4	CRRH-UEMOA 6% 2014-2024			/			10 000
CRRH.O5	CRRH-UEMOA 5.85% 2015-2025			/			10 000
CRRH.O6	CRRH-UEMOA 5.85% 2016-2026			/			10 230
CRRH.O7	CRRH-UEMOA 5.95% 2017-2029			/			5 000
CRRH.O8	CRRH-UEMOA 5.95% 2018-2030			/			5 833
CRRH.O9	CRRH-UEMOA 6.05% 2018-2033			/			6 667

SUKUK ET TITRES ASSIMILES

Symbole	Titre	Quantité résiduelle à l'achat	Cours Achat / Vente	Quantité résiduelle à la vente	Cours de Référence
SUKSN.S2	SUKUK SN 6% 2016-2026		/		10 750
SUKTG.S1	SUKUK TG 6.5% 2016-2026		/		10 000

CALENDRIER DES ASSEMBLEES GENERALES
ANNEE : 2024

Société	Nature	Date	Heure	Lieu
ECOBANK CI	Ordinaire	25/04/2024	10:00:00	Hôtel Radisson Blu, sis à Abidjan Port-Bouët, route de l'Aéroport International Félix Houphouët Boigny
SONATEL	Ordinaire	25/04/2024	10:00:00	PAR VISIOCONFERENCE dans ses locaux situés au Technopole à Dakar
SGB CI	Mixte	23/04/2024	09:00:00	Espace Latrille Events, sis à Abidjan Commune de Cocody, aux Deux-Plateaux Boulevard Latrille
BANK OF AFRICA ML	Ordinaire	23/04/2024	09:30:00	Siège de la banque à l'Immeuble BANK OF AFRICA, Avenue du Mali, Quartier ACI 2000
BANK OF AFRICA SN	Ordinaire	18/04/2024	09:30:00	Immeuble Elan II au 2ème Etage, Almadies, Zone 12, Route de Ngor à Dakar
ORANGE CI	Ordinaire	16/04/2024	10:00:00	Siège de la société, sis à Abidjan, Cocody Riviera Golf, Boulevard de France, Immeuble Orange Village
BANK OF AFRICA BN	Ordinaire	12/04/2024	09:00:00	Hôtel Golden Tulip à Cotonou
CORIS BANK INTERNATIONAL	Ordinaire	12/04/2024	09:00:00	Sopatel Hôtel Silmandé
SICABLE	Ordinaire	05/04/2024	10:00:00	Hôtel TIAMA, ABIDJAN
BANK OF AFRICA NG	Ordinaire	04/04/2024	10:00:00	Centre de Formation de BOA-NIGER (BOA-Siège)
BANK OF AFRICA BF	Ordinaire	28/03/2024	10:00:00	Salle WANGO I à l'hôtel LANCASTER (EX LAICO HOTEL) OUAGA 2000
BANK OF AFRICA CI	Ordinaire	28/03/2024	10:00:00	Salle Fromager de l'hôtel IVOTEL du Plateau (10ème étage)
AIR LIQUIDE CI	Ordinaire	10/01/2024	10:00:00	Salle de conférence de la CRRAE-UMOA

L'actualité de la BRVM sur nos plateformes digitales

Infos BRVM

Pour recevoir les informations boursières par SMS, souscrivez :



Côte d'Ivoire : *430#
Bénin : *430*15#



Côte d'Ivoire : #139#
Burkina Faso : *310#



Côte d'Ivoire : *431#
Niger : *512*9#
Togo : *310#

Site web

www.brvm.org



Application Mobile

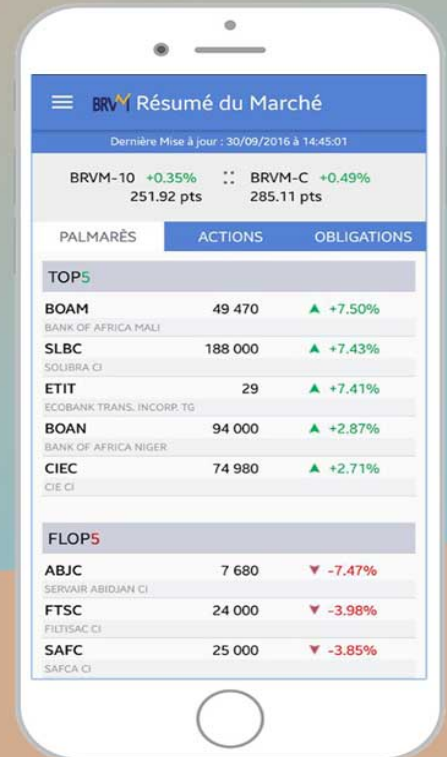

Nous suivre sur :



AVIS N° 066 - 2024 / BRVM / DG

Annulation de transaction

La Bourse Régionale des Valeurs Mobilières (BRVM) porte à la connaissance du public et des intervenants du marché qu'une (01) transaction portant sur dix (10) actions SONATEL SN, enregistrée lors de la séance de bourse du mercredi 17 avril 2024, a été annulée.

Pour toute information complémentaire concernant cet Avis, veuillez contacter la BRVM à son siège ou les Antennes Nationales de Bourse établies dans chacun des pays de l'UEMOA.

Fait à Abidjan, le 17 avril 2024

Pour le Directeur Général de la BRVM,
Le Directeur du Département des
Finances, de l'Administration et des
Ressources Humaines,
Chargé de l'Intérim

Maxime DESSOU



V-X 81



Publication trimestrielle du tableau d'activité et de résultat arrêté au 30 septembre 2023

Eléments	3 ^{-ème} Trimestre N	3 ^{-ème} Trimestre N-1	Variation N/N-1	
			%	Valeur
Chiffre d'affaires	55 937 281 969	51 843 203 879	7,9%	4 094 078 090
Résultat des activités Ordinaires	1 890 353 577	3 939 525 787	-52,0%	-2 049 172 210
Résultat net	1 304 757 980	2 879 641 263	-54,7%	-1 574 883 283

COMMENTAIRES :

I- Règles et méthode comptable utilisées pour la présentation du tableau d'activité au 3^{ème} trimestre

Les informations présentées dans ce rapport d'activité sont conformes aux prescriptions du SYSCOHADA révisé.

II- Commentaires de la Direction Générale

1- Sur l'évolution de l'activité au troisième trimestre

Le marché global de l'automobile en Côte d'Ivoire a connu une hausse de 14,41 % au 3ème trimestre 2023 avec 20 636 véhicules neufs vendus contre 18 035 véhicules neufs au 3ème trimestre 2022.

Cette hausse du marché est essentiellement portée par les produits low-cost (SUZUKI avec un développement du parc Taxi) et les produits chinois tant pour les véhicules utilitaires (VP) que les camions.

Le marché enregistre une progression de 5,81% sur les SUV et de 7,57% sur le Pick-Up.

La part de marché de TRACTAFRIC MOTORS Côte d'Ivoire s'élève à 8,61% avec 1 777 véhicules neufs contre 9,76% au 3ème trimestre 2022 avec 1 761 véhicules.

TMCI enregistre sur la même période une progression de sa part de segment PICK-UP de 11,23% en 2022 à 12,40% en 2023.

BMW | MINI | HYUNDAI | FORD | MAZDA | EUROPCAR | MICHELIN

Tractafric Motors Côte d'Ivoire Société Anonyme avec conseil d'Administration au capital de 1 280 Millions de F CFA RCCM: CI-ABJ-1963-B-782
CC: 0100474 J - RI : Réel Normal - ADF : DGE - 01 BP 1272 ABIDJAN 01 - 01 BP 1966 SAN-PEDRO 01 - www.tractafriictmc-ci.com

SIEGE ABIDJAN
Km 4, Bd de Marseille, Zone 3
Tél. : 21 75 03 00 - 21 75 03 20 - Fax: 21 75 03 45
E-mail : courrier.tmci@tractafric.com

AGENCE ABIDJAN-NORD
Bd Mitterrand, route de Bingerville
Tél. : 22 40 01 80 - 22 40 01 82 - Fax : 22 40 01 81
Email : tmci.abj-nord@tractafric.com

AGENCE DE SAN-PEDRO
Zone Industrielle, à proximité de la SODECI
Tél. : 34 71 31 55 - 34 71 31 56 - Fax : 34 71 31 59
E-mail : tmci.san-pedro@tractafric.com



Le chiffre d'affaires quant à lui est passé de 51,84 milliards de F CFA au 3^{ème} trimestre 2022 à 55,94 milliards de F CFA au 3^{ème} trimestre 2023 soit une hausse de 7,9% tirée principalement par l'activité des véhicules particuliers.

Le résultat net au 3^{ème} trimestre 2023, est de 1 305 MF CFA contre 2 879 MFCFA au 3^{ème} trimestre 2022, soit une baisse de 54,69%.

La baisse du résultat net est liée à l'augmentation de certaines charges d'exploitation pour accompagner le développement de TMCI.

2- Sur l'évolution prévisible à la clôture

Le dernier trimestre de l'année 2023, devrait connaître la même croissance du chiffre d'affaires, avec hausse de notre part de marché.

3- Autre informations

Le taux de rendement de l'action au 30/09/2023 est de : 8 %.

Fait à Abidjan, le 24 novembre 2023

**Le Directeur Administratif
& Financier Régional**

Hicham BOUCHARTAT



Le Directeur Général

Sébastien PROUX

BMW

MINI

HYUNDAI

FORD

MAZDA

EUROPCAR

MICHELIN

Tractafrique Motors Côte d'Ivoire Société Anonyme avec conseil d'Administration au capital de 1 280 Millions de F CFA RCCM: CI-ABJ-1963-B-782
CC: 0100474 J - RI : Réel Normal - ADF : DGE - 01 BP 1272 ABIDJAN 01 - 01 BP 1966 SAN-PEDRO 01 - www.tractafriectmc-ci.com

SIEGE ABIDJAN

Km 4, Bd de Marseille, Zone 3

Tél. : 21 75 03 00 - 21 75 03 20 - Fax: 21 75 03 45

E-mail : courrier.tmci@tractafrique.com

AGENCE ABIDJAN-NORD

Bd Mitterrand, route de Bingerville

Tél. : 22 40 01 80 - 22 40 01 82 - Fax : 22 40 01 81

Email : tmci.abj-nord@tractafrique.com

AGENCE DE SAN-PEDRO

Zone Industrielle, à proximité de la SODECI

Tél. : 34 71 31 55 - 34 71 31 56 - Fax : 34 71 31 59

E-mail : tmci.san-pedro@tractafrique.com

05 avril 2024

CALENDRIER DE PAIEMENT DES DIVIDENDES

ANNEE : 2024

Titres	Montant du dividende net par action en FCFA	Numéro de l'Avis	Date de publication de l'Avis au BOC	Ex-dividende	Date de paiement du dividende
				T-2	T
BOA COTE D'IVOIRE	684	057-2024 BRVMDG	04/04/2024	25/04/2024	29/04/2024
BOA BURKINA FASO	704	058-2024 BRVMDG	04/04/2024	02/05/2024	06/05/2024
BOA NIGER	609,15	059-2024 BRVMDG	05/04/2024	29/05/2024	31/05/2024

BULLETIN OFFICIEL

OPCVM: FONDS COMMUNS DE PLACEMENT ET SOCIÉTÉS D'INVESTISSEMENT A CAPITAL VARIABLE

mercredi 17 avril 2024



Sociétés de gestion	Dépositaire	OPCVM	Catégorie	Valeur Liquidative							
				Précédente		Actuelle		Variation		Origine	Bénéficiaire
				Valeur	Date	Valeur	Date	Date	%		
QUOTIDIENNES											
AFRICABOURSE ASSET MANAGEMENT	AFRICABOURSE SA	FCP AAM CAPITAL SUR	M	5 000	8 236,45	27/11/2023	ND	ND	10/10/2012	-	-
		FCP AAM EPARGNE CROISSANCE	D	5 000	8 479,89	15/04/2024	ND	ND	19/11/2012	-	-
		FCP AAM OBLIGATIS	OATC	5 000	8 546,21	15/04/2024	ND	ND	12/09/2012	-	-
AFRICAM SA	SBIF	FCP AAM EPARGNE ACTION	A	5 000	5 848,82	15/04/2024	ND	ND	16/01/2017	-	-
		FCP EXPANSIO	D	5 000	9 758,73	14/07/2023	ND	ND	01/01/2013	-	-
		FCP SECURITAS	OMLT	5 000	7 357,96	14/07/2023	ND	ND	01/01/2013	-	-
AFRICAIN DE GESTION D'ACTIFS	SGI AGI	FCP VALORIS	A	5 000	9 000,43	14/07/2023	ND	ND	01/01/2013	-	-
		FCP CAPITAL PLUS	D	1 000	1 340,70	15/04/2024	1 339,28	16/04/2024	11/03/2019	33,93%	-0,11%
		FCP CONFORT PLUS	OMLT	1 000	1 338,97	15/04/2024	1 338,98	16/04/2024	11/03/19	33,90%	0,001%
ATLANTIC ASSET MANAGEMENT	ATLANTIQUE FINANCE	FCP ATLANTIQUE CROISSANCE	D	5 000	5 297,25	28/03/2024	ND	ND	30/05/2015	-	-
		FCP ATLANTIQUE LIQUIDITE	OCT	5 000	6 243,92	28/03/2024	ND	ND	12/07/2019	-	-
		FCP ATLANTIQUE ACTIONS	A	5 000	8 190,53	28/03/2024	ND	ND	25/10/2019	-	-
		FCP ATLANTIQUE SERENITE	OMLT	5 000	6 535,87	28/03/2024	ND	ND	12/07/2019	-	-
		FCP ATLANTIQUE HORIZON	D	5 000	7 821,72	28/03/2024	ND	ND	25/10/2019	-	-
		FCP ATLANTIQUE SECURITE	OMLT	5 000	6 899,05	28/03/2024	ND	ND	30/05/2015	-	-
BNI GESTION	BNI FINANCES	FCP CAPITAL CROISSANCE	D	10 000	ND	17/08/2023	ND	18/08/2023	-	-	
		OBLIG SECURITE	OMLT	10 000	9 930,44	18/08/2023	ND	ND	06/06/2014	-	-
		FCP DYNAMIC SAVINGS	A	10 000	ND	17/08/2023	ND	18/08/2023	-	-	
BOA ASSET MANAGEMENT	BOA CAPITAL SECURITIES	FCP Emergence	D	5 000	7 522,51	11/04/2024	ND	ND	Feb. 2010	-	-
		FCP Tresor Monea	OCT	25 000 000	38 678 589,76	23/10/2023	ND	ND	Dec. 2013	-	-
BRM ASSET MANAGEMENT	BRM	FCP "BRM DYNAMIQUE"	D	10 000	12 923,13	08/09/2014	ND	ND	12/03/2009	-	-
		FCP "BRM OBLIGATAIRE"	D	10 000	12 057,50	17/10/2014	ND	ND	12/03/2009	-	-
CGF GESTION	CGF BOURSE	FCP ACTIONS PHARMACIE	D	1 000	1 051,50	15/04/2024	ND	ND	25/07/14	-	-
		FCP AL BARAKA	D	1 000	1 032,04	15/04/2024	ND	ND	01/03/17	-	-
		FCP AL BARAKA 2	D	1 000	1 181,67	15/04/2024	ND	ND	25/01/18	-	-
		FCP ASSUR SENEGAL	D	1000000	1 230 942,00	15/04/2024	ND	ND	06/07/14	-	-
		FCP PLACEMENT AVANTAGE	D	1 000	1 573,62	15/04/2024	ND	ND	29/03/13	-	-
		FCP PLACEMENT CROISSANCE	A	1 000	1 285,70	15/04/2024	ND	ND	29/03/13	-	-
		FCP POSTEFINANCES HORIZON	D	1 000	1 913,26	15/04/2024	ND	ND	27/06/09	-	-
		FCP PLACEMENT QUIETUDE	O	1 000	1 597,77	15/04/2024	ND	ND	29/03/13	-	-
		FCP LIQUIDITE-OPTIMUM	D	10000	12 276,62	15/04/2024	ND	ND	01/10/17	-	-
		FCP BNDE VALEURS	D	1 000	1 178,87	15/04/2024	ND	ND	02/09/16	-	-
		FCP CORIS ACTIONS	A	5 000	7 100,51	15/04/2024	ND	ND	11/11/2014	-	-
		CORIS ASSET MANAGEMENT	CORIS BOURSE	FCP ASSURANCES	OCT	5 000	5 724,28	15/04/2024	ND	ND	22/11/2019
FCP CORIS PERFORMANCE	D			5 000	7 460,53	15/04/2024	ND	ND	11/11/2014	-	-
FCP CORIS PERFORMANCE	D			5 000	7 460,53	15/04/2024	ND	ND	11/11/2014	-	-
NSIA AM	UBA CI	NSIA FONDS DIVERSIFIE	D	5 000	5 823,47	15/04/2024	5 815,51	16/04/2024	03/12/2018	16,31%	-0,14%
		AURORE OPPORTUNITES	A	5 000	6 181,12	15/04/2024	6 163,26	16/04/2024	08/09/2019	23,27%	-0,29%
		AURORE SECURITE	OMLT	5 000	5 786,12	15/04/2024	5 792,16	16/04/2024	03/09/2021	15,84%	0,10%
OAM S.A	SGI TOGO	NSIA ASSURANCES OPTIMUM	D	1 000 000	1 035 100,37	15/04/2024	1 033 919,13	16/04/2024	30/09/2021	3,39%	-0,11%
		FCP-1 OPTI PLACEMENT	A	5 000	16 121,27	15/04/2024	16 074,26	16/04/2024	01/02/2002	221,49%	-0,29%
		FCP-2 OPTI REVENUE	OMLT	5 000	8 733,12	15/04/2024	8 703,47	16/04/2024	01/02/2002	74,07%	-0,34%
SOGESPAR	SOGEBOURSE	FCP-3 OPTI CAPITAL	D	5 000	19 832,82	15/04/2024	19 805,79	16/04/2024	24/01/2003	296,12%	-0,14%
		FCP SOGEEVENIR	D	500	1 670,00	11/03/2024	ND	ND	01/10/2002	-	-
		FCP SOGEDEFI	D	4 888	3 885,00	11/03/2024	ND	ND	23/12/2014	-	-
SOAGA-SA	SGI-BOA CAPITAL SECURITIES	FCP SOGEDYNAMIQUE	A	4 888	3 883,00	11/03/2024	ND	ND	23/12/2014	-	-
		FCP SOGELIQUID	M	10 000 000	10 862 617,00	11/03/2024	ND	ND	16/06/2020	-	-
		FCP SOGEPRIVILLEGE	D	4 888	4 094,00	11/03/2024	ND	ND	23/12/2014	-	-
		FCP SOGESECURITE	OMLT	4 888	5 124,00	11/03/2024	ND	ND	23/12/2014	-	-
		FCP SOGEVALOR	A	1 000	3 531,00	11/03/2024	ND	ND	04/06/2002	-	-
		FCP SOAGA EPARGNE ACTIVE	D	10 000	10 941,67	15/04/2024	10 777,48	16/04/2024	28/10/2016	7,77%	-1,50%
BRIDGE ASSET MANAGEMENT	BRIDGE SECURITIES	SICAV Abdou DIOUF	D	10 000 000	14 793 659,34	15/04/2024	14 769 178,35	16/04/2024	01/12/2003	47,69%	-0,17%
		FCP BOAD CAPITAL RETRAITE	OMLT	10 000	13 116,18	15/04/2024	13 117,73	16/04/2024	08/07/2020	31,18%	0,01%
		FCP SOAGA EPARGNE OBLIGATIONS	OMLT	5 000	5 885,72	15/04/2024	5 878,79	16/04/2024	28/04/2021	17,58%	-0,12%
		FCP SOAGA EPARGNE ACTIONS	A	5 000	8 809,29	15/04/2024	8 721,26	16/04/2024	11/03/2020	74,43%	-1,00%
		FCP SOAGA EPARGNE SERENITE	OMLT	10 000	15 119,41	15/04/2024	15 111,02	16/04/2024	28/10/2016	51,11%	-0,06%
		FCP BRIDGE EQUILIBRE	D	25 000 000	31 270 413,77	15/04/2024	ND	ND	27/09/2017	-	-
ENKO CAPITAL WEST AFRICA	SOCIETE GENERALE COTE	FCP BRIDGE DIVERSIFIE CROISSANCE	D	5 000	6 120,50	15/04/2024	ND	ND	13/03/2018	-	-
		FCP BRIDGE OBLIGATIONS	OMLT	5 000	6 270,20	15/04/2024	ND	ND	01/10/2019	-	-
		FCP ENKO CAPITAL GARANTI	D	10 000	16 257,10	15/04/2024	16 257,08	16/04/2024	21/09/2020	62,57%	0,00%
SAPHIR ASSET MANAGEMENT	SGI BENIN	FCP PATRIMOINE	OMLT	10 000	12 365,21	15/04/2024	12 366,80	16/04/2024	18/10/2020	23,67%	0,01%
		FCP ENKO CAPITAL OBLIGATIONS	OMLT	10 000	11 515,98	15/04/2024	11 517,46	16/04/2024	16/03/2021	15,17%	0,01%
		FCP SAPHIR DYNAMIQUE	D	5 000	6 050,70	15/04/2024	ND	ND	28/08/2017	-	-
WAFI CAPITAL S.A.	SGI AGI BENIN	FCP SAPHIR QUIETUDE	OMLT	5 000	6 282,13	15/04/2024	ND	ND	28/08/2017	-	-
		SICAV WAFI CAPITAL	D	10 000	8 466,83	19/09/2022	ND	ND	05/06/2020	-	-
SGO MALI FINANCES	SGI MALI SA	FCP NYESIGUI	D	10 000	12 738,94	11/04/2024	ND	ND	01/07/2018	-	-
HEBDOMADAIRES											
BNI GESTION	BNI FINANCES	FCP INITIATIVES SOLIDARITE	D	5 000	5 062,52	30/06/2023	5 194,30	31/07/2023	22/05/2013	3,89%	2,60%
		FCPE SODEFOR	D	2 500	7 065,16	30/06/2023	6 959,13	31/07/2023	18/12/2009	178,37%	-1,50%
		FCP PAM ACTIONS	D	10 000	13 660,23	14/03/2024	13 867,05	21/03/2024	13/12/2017	38,67%	1,51%
PhoenixAfrica Asset Management	Phoenix Capital Management	FCP PAM DIVERSIFIE EQUILIBRE	D	10 000	14 329,31	14/03/2024	14 455,47	21/03/2024	13/12/2017	44,55%	0,88%
		FCP PAM DIVERSIFIE OBLIGATIONS	D	10 000	13 170,15	14/03/2024	13 268,54	21/03/2024	13/12/2017	32,69%	0,75%
		FCP Global Investors	D	25 000	31 649,66	29/03/2024	31 616,42	05/04/2024	Dec. 2011	26,47%	-0,11%
BOA ASSET MANAGEMENT	BOA CAPITAL SECURITIES	FCP Boa Obligations	OMLT	10 000	12 740,80	29/03/2024	12 750,72	05/04/2024	Mars. 2017	27,51%	0,08%
		FCP Boa Sécurité	OMLT	100 000	113 310,80	26/03/2024	113 428,86	02/04/2024	Mai. 2021	13,43%	0,10%
		FCP Boa Actions	A	10 000	13 218,41	29/03/2024	13 216,78	05/04/2024	Juil. 2017	32,17%	-0,01%
NSIA AM	UBA CI	FCP Boa Rendement	OMLT	25 000 000	35 944 365,74	29/03/2024	35 975 369,51	05/04/2024	Dec. 2017	43,90%	0,09%
		EVOLUTIS	D	5 000	4 430,68	05/04/2024	4 458,35	12/04/2024	16/12/2019	-10,83%	0,62%
BAOBAB ASSET MANAGEMENT	FGI	FCP BAM TRESOR	OCT	10 000	10 239,17	05/04/2024	10 244,81	11/04/2024	21/12/2023	2,45%	0,05%
BRM ASSET MANAGEMENT	IMPAXIS	FCP "SDE"	D	1 000	2 083,36	05/09/2014	ND	ND	14/03/2011	-	-
		FCPCR SONATEL	D	1 000	7 843,89	05/04/2024	8 093,98	12/04/2024	19/02/2004	709,40%	3,19%
		FCPE FORCE PAD	D	1 000	1 927,28	04/04/2024	1 932,22	11/04/2024	16/02/2014	93,22%	0,26%
		FCPE SINI GNESIGUI	D	1 000	1 592,53	03/04/2024	1 607,77	10/04/2024	25/02/2014	60,78%	0,96%
		FCP EXPAT	D	1 000	1 124,48	04/04/2024	1 123,96	11/04/2024	20/03/2019	12,40%	-0,05%
		FCP CAPITAL RETRAITE	D	1 000	1 137,85	03/04/2024	1 139,74	10/04/2024	20/03/2019	13,97%	0,17%
		FCP RENTE PERPETUELLE	D	1 000	1 100,07	03/04/2024	1 101,84	10/04/2024	20/03/2019	10,18%	0,16%
		FCP WALO	A	1 000	1 087,42	22/03/2021	1 091,92	29/03/2021	26/03/2019	9,19%	0,41%
		FCP DJOLOF	O	1 000	1 223,23	09/04/2024	1 224,63	16/04/2024	26/03/2019	22,46%	0,11%
		FCP DIASPORA	D	1 000	1 187,78	09/04/2024	1 191,38	16/04/2024	19/03/2019	19,14%	0,30%
		FCP IFC-BOAD	O	100 000	135 107,17	08/04/2024	135 702,73	15/04/2024	01/01/2018	35,70%	0,44%
		FCPE DP WORLD DAKAR	D	1 000	1 286,44	09/04/2024	1 288,85	16/04/2024	04/10/2016	28,89%	0,19%
EDC Asset Management	EDC Investment Corporation	FCP ECOBANK UEMOA DIVERSIFIE	D	5 000	8 033,00	03/04/2024	8 065,00	09/04/2024	19/09/2007	61,30%	61,30%
		FCP ECOBANK UEMOA OBLIGATAIRE	OMLT	20 000	20 752,00	20/03/2024	20 780,00	27/03/2024	01/01/2018	67,15%	67,15%
		FCP ECOB									