

<b>BRVM COMPOSITE</b>	<b>202,47</b>
Variation Jour	0,60 %
Variation annuelle	-0,37 %

<b>BRVM 30</b>	<b>101,63</b>
Variation Jour	0,65 %
Variation annuelle	1,63 %

<b>BRVM PRESTIGE</b>	<b>102,37</b>
Variation Jour	1,38 %
Variation annuelle	2,37 %

Evolution des indices

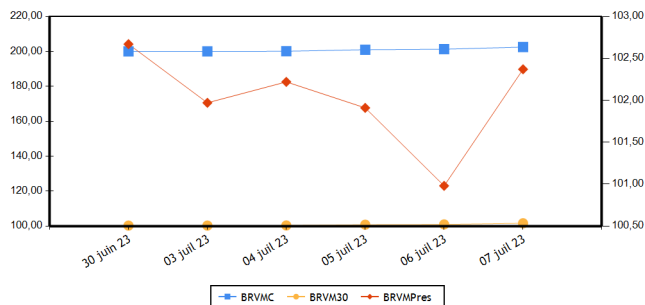

Volumes et valeurs transigés

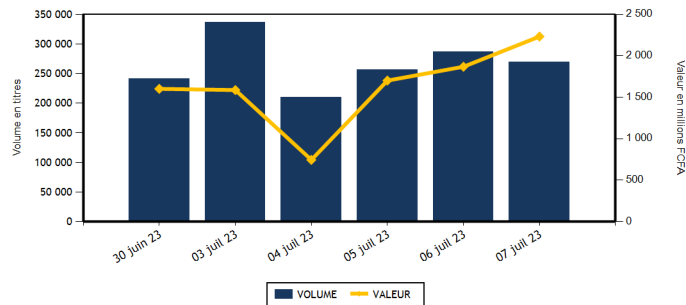

Actions	Niveau	Evol. Jour
Capitalisation boursière (FCFA)(Actions & Droits)	7 532 519 663 926	0,60 %
Volume échangé (Actions & Droits)	79 916	-28,06 %
Valeur transigée (FCFA) (Actions & Droits)	480 416 592	48,96 %
Nombre de titres transigés	38	-11,63 %
Nombre de titres en hausse	13	0,00 %
Nombre de titres en baisse	12	-20,00 %
Nombre de titres inchangés	13	-13,33 %

Obligations	Niveau	Evol. Jour
Capitalisation boursière (FCFA)	10 159 467 284 203	0,19 %
Volume échangé	189 744	7,87 %
Valeur transigée (FCFA)	1 751 699 006	13,35 %
Nombre de titres transigés	13	116,67 %
Nombre de titres en hausse	9	800,00 %
Nombre de titres en baisse	1	-66,67 %
Nombre de titres inchangés	3	50,00 %

**PLUS FORTES HAUSSES**

Titres	Cours	Evol. Jour	Evol. annuelle
ECOBANK TRANS. INCORP. TG (ETIT)	18	5,88 %	-5,26 %
TOTAL CI (TTLCL)	2 260	4,63 %	19,26 %
CIE CI (CIEC)	2 200	2,33 %	10,55 %
ORANGE COTE D'IVOIRE (ORAC)	9 890	0,92 %	-3,13 %
BANK OF AFRICA BF (BOABF)	6 095	0,74 %	17,21 %

**PLUS FORTES BAISES**

Titres	Cours	Evol. Jour	Evol. annuelle
BANK OF AFRICA ML (BOAM)	1 350	-3,57 %	-3,57 %
SUCRIVOIRE (SCRC)	520	-2,80 %	-43,78 %
ORAGROUP TOGO (ORGT)	2 650	-1,67 %	-32,48 %
SAFCA CI (SAFC)	760	-1,30 %	-13,64 %
VIVO ENERGY CI (SHEC)	760	-1,30 %	1,33 %

**INDICES PAR COMPARTIMENT**

Base = 100 au 02 janvier 2023	Nombre de sociétés	Valeur	Evol. Jour	Evol. annuelle	Volume	Valeur	PER moyen
BRVM-PRESTIGE	10	102,37	1,38 %	2,37 %	38 701	284 869 652	6,20
BRVM-PRINCIPAL	36	97,60	0,21 %	-2,40 %	41 215	195 546 940	11,79

**INDICES SECTORIELS**

Base = 100 au 14 juin 1999	Nombre de sociétés	Valeur	Evol. Jour	Evol. annuelle	Volume	Valeur	PER moyen
BRVM - INDUSTRIE	11	97,65	0,11 %	-6,30 %	3 483	15 744 650	29,02
BRVM - SERVICES PUBLICS	5	484,06	0,78 %	-1,05 %	27 399	265 789 885	9,06
BRVM - FINANCES	15	78,95	0,43 %	4,56 %	22 067	76 952 482	6,24
BRVM - TRANSPORT	2	376,31	0,32 %	10,13 %	765	1 175 900	8,35
BRVM - AGRICULTURE	5	231,06	0,07 %	-18,51 %	22 978	115 154 520	10,66
BRVM - DISTRIBUTION	7	362,94	1,18 %	1,23 %	3 224	5 599 155	12,72
BRVM - AUTRES SECTEURS	1	1 320,25	0,00 %	12,63 %	0	0	-

Indicateurs	BRVM COMPOSITE
PER moyen du marché	9,25
Taux de rendement moyen du marché	8,08
Taux de rentabilité moyen du marché	9,07
Nombre de sociétés cotées	46
Nombre de lignes obligataires	124
Volume moyen annuel par séance	524 767,00
Valeur moyenne annuelle par séance	981 284 847,74

Indicateurs	BRVM COMPOSITE
Ratio moyen de liquidité	7,02
Ratio moyen de satisfaction	11,44
Ratio moyen de tendance	162,94
Ratio moyen de couverture	61,37
Taux de rotation moyen du marché	0,01
Prime de risque du marché	4,91
Nombre de SGI participantes	31

**Définitions**

Volume moyen annuel par séance = Volume annuel échangé / nombre de séances  
 Valeur moyenne annuelle par séance = Valeur annuelle échangée / nombre de séances  
 Ratio moyen de liquidité = Moyenne des ratios de liquidité (Titres échangés / Volume des ordres de vente)  
 Ratio moyen de satisfaction = Moyenne des ratios de satisfaction (Titres échangés / Volume des ordres d'achat)  
 Ratio moyen de tendance = Moyenne des ratios de tendance (Volume des ordres d'achat / Volume des ordres de vente)  
 Ratio moyen de couverture = Moyenne des ratios de couverture (Volume des ordres de vente / Volume des ordres d'achat)  
 Taux moyen de rotation = moyenne des taux de rotation des actions cotées (volume transigé/capital flottante)  
 PER moyen du marché = moyenne des PER des actions cotées ayant un PER positif  
 Taux de rendement moyen = moyenne des taux de rendement des actions cotées ayant distribué un dividende  
 Taux de rentabilité moyen = moyenne des taux de rentabilité des actions cotées  
 Prime de risque du marché = (1 / le PER moyen du marché) - le taux de référence actuel des emprunts d'Etat

BOURSE REGIONALE DES VALEURS MOBILIERES  
 Siège Social : Abidjan - Côte d'Ivoire, 18 av. Joseph Anoma  
 Adresse : 01 BP 3802 Abidjan 01  
 Tel : +225 20 31 55 50 / +225 20 32 66 85  
 Fax : +225 20 32 66 84  
 E-mail : brvm@brvm.org Site web : www.brvm.org



**MARCHE DES ACTIONS**

Sect. Act. (*)	Symbole	Titre	Cours Précédent	Cours du jour		Variation jour	Séance de cotation		Cours Référence	Variation de l'année précédente	Dernier dividende payé		Rdt. Net	PER
				Ouv.	Clôt.		Volume	Valeur			Montant net	Date		
<b>COMPARTIMENT PRESTIGE</b>			<b>102,37</b>	<b>points</b>		<b>1,38 %</b>								
AGR	PALC	PALM CI	10 200	10 200	10 250	0,49 %	5 119	52 250 775	10 250	-1,30 %	1 236,34	31-août-22	12,06 %	3,80
AGR	SPHC	SAPH CI	3 050	3 050	3 050	0,00 %	4 492	13 884 850	3 050	-38,94 %	365,40	4-août-22	11,98 %	4,67
DIS	TTLC	TOTAL CI	2 160	2 200	2 260	4,63 %	139	315 020	2 260	19,26 %	159,29	25-août-22	7,05 %	11,59
DIS	TTLS	TOTAL SN	2 725	2 720	2 725	0,00 %	1 061	2 889 225	2 725	7,50 %	187,30	22-juil.-22	6,87 %	10,47
FIN	ETIT	ECOBANK TRANS. INCORP. TG	17	17	18	5,88 %	9 356	159 282	18	-5,26 %	0,60	8-juin-23	3,36 %	1,42
FIN	SGBC	SOCIETE GENERALE COTE D'IVOIRE	15 305	15 305	15 300	-0,03 %	1 014	15 517 315	15 300	31,84 %	1 112,43	31-mai-23	7,27 %	6,38
IND	NTLC	NESTLE CI	7 685	7 690	7 705	0,26 %	313	2 408 995	7 705	-6,55 %	856,80	2-août-22	11,12 %	10,23
IND	SMBC	SMB CI	8 150	8 155	8 155	0,06 %	902	7 372 020	8 155	19,93 %	720,00	24-août-22	8,83 %	6,75
SPU	ONTBF	ONATEL BF	2 680	2 690	2 685	0,19 %	4 872	12 867 820	2 685	-16,09 %	287,88	26-juin-23	10,72 %	8,16
SPU	SNTS	SONATEL SN	15 500	15 500	15 600	0,65 %	11 433	177 204 350	15 600	2,63 %	1 500,00	30-mai-23	9,62 %	5,59
<b>TOTAL</b>							<b>38 701</b>	<b>284 869 652</b>						

<b>COMPARTIMENT PRINCIPAL</b>			<b>97,60</b>	<b>points</b>		<b>0,21 %</b>								
AGR	SCRC	SUCRIVOIRE	535	520	520	-2,80 %	3 427	1 768 515	520	-43,78 %	40,50	20-août-21	7,79 %	
AGR	SICC	SICOR CI	5 495	5 495	5 495	0,00 %	12	65 940	5 495	1,67 %	1 919,00	25-sept.-00		27,65
AGR	SOGC	SOGB CI	4 740	4 780	4 730	-0,21 %	9 928	47 184 440	4 730	-16,58 %	541,81	21-juil.-22	11,45 %	6,53
AUT	STAC	SETAO CI	1 070	NC	NC	0,00 %			1 070	12,63 %	66,15	18-juil.-22	6,18 %	
DIS	ABJC	SERVAIR ABIDJAN CI	1 380	NC	NC	0,00 %			1 380	6,56 %	57,73	24-août-22	4,18 %	11,87
DIS	BNBC	BERNABE CI	2 125	NC	NC	0,00 %			2 125	6,25 %	45,00	19-juil.-19		7,78
DIS	CFAC	CFAO MOTORS CI	805	800	805	0,00 %	1 374	1 105 970	805	-13,44 %	69,47	2-août-22	8,63 %	26,39
DIS	PRSC	TRACTAFRIC MOTORS CI	2 900	2 900	2 900	0,00 %	371	1 076 900	2 900	-9,23 %	175,86	30-août-22	6,06 %	8,15
DIS	SHEC	VIVO ENERGY CI	770	760	760	-1,30 %	279	212 040	760	1,33 %	29,00	28-oct.-22	3,82 %	12,76
FIN	BICC	BICI CI	6 600	NC	NC	0,00 %			6 600	-3,65 %	518,00	15-juil.-22	7,85 %	8,88
FIN	BOAB	BANK OF AFRICA BN	5 850	5 800	5 855	0,09 %	6 953	40 666 135	5 855	-1,60 %	627,00	25-mai-23	10,71 %	6,20
FIN	BOABF	BANK OF AFRICA BF	6 050	6 050	6 095	0,74 %	395	2 382 555	6 095	17,21 %	577,00	5-mai-23	9,47 %	5,26
FIN	BOAC	BANK OF AFRICA CI	5 600	5 675	5 600	0,00 %	1 071	6 009 550	5 600	51,35 %	540,00	28-avr.-23	9,64 %	5,58
FIN	BOAM	BANK OF AFRICA ML	1 400	1 400	1 350	-3,57 %	1 143	1 536 705	1 350	-3,57 %	271,00	15-mai-19		10,04
FIN	BOAN	BANK OF AFRICA NG	5 870	5 875	5 870	0,00 %	206	1 209 690	5 870	1,47 %	613,80	25-mai-23	10,46 %	7,53
FIN	BOAS	BANK OF AFRICA SENEGAL	2 840	2 885	2 840	0,00 %	254	721 455	2 840	15,92 %	187,50	1-juin-23	6,60 %	4,37
FIN	CBIBF	CORIS BANK INTERNATIONAL	8 280	8 280	8 280	0,00 %	2	16 560	8 280	-1,31 %	525,00	6-juil.-23	6,34 %	4,69
FIN	ECOC	ECOBANK COTE D'IVOIRE	5 600	5 590	5 540	-1,07 %	310	1 695 260	5 540	12,03 %	549,00	30-mai-22	9,91 %	6,84
FIN	NSBC	NSIA BANQUE COTE D'IVOIRE	5 480	5 480	5 480	0,00 %	192	1 046 660	5 480	-8,28 %	363,60	7-juil.-23	6,64 %	4,19
FIN	ORGT	ORAGROUP TOGO	2 695	2 495	2 650	-1,67 %	3	7 640	2 650	-32,48 %	59,52	17-juil.-20	2,25 %	9,58
FIN	SAFC	SAFCA CI	770	760	760	-1,30 %	5	3 800	760	-13,64 %	23,04	29-juil.-11		
FIN	SIBC	SOCIETE IVOIRIENNE DE BANQUE	5 145	5 150	5 140	-0,10 %	1 163	5 979 875	5 140	12,10 %	405,00	30-juin-22	7,88 %	6,41
IND	CABC	SICABLE CI	1 090	NC	NC	0,00 %			1 090	-6,84 %	69,00	2-août-22	6,33 %	6,00
IND	FTSC	FILTISAC CI	1 100	1 100	1 100	0,00 %	658	723 800	1 100	-31,25 %	235,00	30-juil.-21	21,36 %	101,08
IND	NEIC	NEI-CEDA CI	695	NC	NC	0,00 %			695	-13,13 %	9,00	28-juin-01		7,32
IND	SEMC	CROWN SIEM CI	695	695	695	0,00 %	2	1 390	695	2,21 %	14,40	28-déc.-21	2,07 %	7,34
IND	SIVC	AIR LIQUIDE CI	580	570	575	-0,86 %	530	305 800	575	-14,81 %	63,00	29-sept.-17		12,47
IND	SLBC	SOLIBRA CI	74 000	74 000	74 000	0,00 %	2	148 000	74 000	-11,11 %	4 050,00	12-août-22	5,47 %	100,07

IND	STBC	SITAB CI	6 330	6 300	6 350	0,32 %	715	4 523 785	6 350	-7,30 %	445,12	21-juil.-22	7,01 %	9,91
IND	UNLC	UNILEVER CI	6 550	NC	NC	0,00 %			6 550	-6,76 %	1 233,00	9-juil.-12		
IND	UNXC	UNIWAX CI	730	720	725	-0,68 %	361	260 860	725	-5,84 %	60,75	29-juil.-22	8,38 %	
SPU	CIEC	CIE CI	2 150	2 100	2 200	2,33 %	3 633	7 635 930	2 200	10,55 %	153,16	25-juil.-22	6,96 %	12,55
SPU	ORAC	ORANGE COTE D'IVOIRE	9 800	9 900	9 890	0,92 %	6 535	63 487 085	9 890	-3,13 %	752,76	15-juin-23	7,61 %	9,71
SPU	SDCC	SODE CI	4 975	4 975	4 950	-0,50 %	926	4 594 700	4 950	-9,42 %	432,00	21-oct.-22	8,73 %	9,27
TRP	SDSC	BOLLORE	1 535	1 535	1 540	0,33 %	765	1 175 900	1 540	10,39 %	130,00	23-juin-22	8,44 %	8,35
TRP	SVOC	MOVIS CI	2 395	SP	SP	0,00 %			2 395	0,00 %	270,00	5-juil.-99		
<b>TOTAL</b>							41 215	195 546 940						

**TOTAL**
**TOTAL - Marché des actions**

79 916 480 416 592

Secteurs d'activités (\*) : AGR = Agriculture, AUT = Autres Secteurs, DIS = Distribution, FIN = Finances, IND = Industrie, TRP = Transport, SPU = Services Publics

**MARCHE DES DROITS**

Symbole	Titre	Cours Précédent	Cours du jour		Variation jour	Séance de cotation		Cours Référence	Variation depuis l'origine	Parité	Periode de négociation	
			Ouv.	Clôt.		Volume	Valeur				Début	fin

**TOTAL**
**TOTAL - Marché des droits**
**Légende:**

(d) Ex-dividende (V) Variation par rapport au cours de référence

Cours du jour: Ouv.: Ouverture Clôt.: Clôture Moy.: Moyen

Mentions : NC: Non Coté Ex-c: Ex-coupon Ex-d: Ex-droit SP: Suspendu Val-T: Valeur Théorique

PER = Cours / BNPA selon les données disponibles Rdt. Net: Rendement net (DNPA / Cours)

Comp.: 1 - Premier Compartiment 2 - Second Compartiment 3 - Compartiment de croissance

Ratio de liquidité = Titres échangés / Volume des ordres de vente

: Progression de l'indice sectoriel : Stabilité de l'indice sectoriel : Recul de l'indice sectoriel

**MARCHE DES OBLIGATIONS**

Symbole	Titre	Valeur nominale	Cours Précédent	Cours du jour	Cours Référence	Séance de cotation		Coupon couru	Coupon d'intérêt		Type Amort	
						Volume	Valeur		Période	Montant net		Eché.
<b>OBLIGATIONS D'ETAT</b>												
EOM.O10	ETAT DU MALI 6,20 % 2022-2029	10 000	10 000	NC	10 000			356,71	A	620,00	9-déc.-23	ACD
EOM.O11	ETAT DU MALI 6,40 % 2023-2030	10 000	10 000	NC	10 000			159,13	A	640,00	7-avr.-24	ACD
EOM.O2	Etat du Mali 6.50% 2017-2024	2 000	2 000	NC	2 000			27,70	A	130,00	20-avr.-24	AC
EOM.O3	ETAT DU MALI 6,50 % 2018-2025	6 000	6 000	NC	6 000			391,78	A	520,00	5-oct.-23	AC
EOM.O4	ETAT DU MALI 6,50% 2019-2027	10 000	10 000	NC	10 000			641,10	A	650,00	12-juil.-23	AC
EOM.O5	ETAT DU MALI 6,50% 2020-2028	10 000	10 000	NC	10 000			181,15	A	650,00	27-mars-24	ACD
EOM.O6	ETAT DU MALI 6,50% 2020-2027	10 000	10 000	NC	10 000			390,00	A	650,00	30-nov.-23	AC
EOM.O7	ETAT DU MALI 6.50% 2021-2031	10 000	10 000	NC	10 000			145,63	A	650,00	16-avr.-24	AC
EOM.O8	ETAT DU MALI 6,20 % 2022-2032	10 000	10 000	NC	10 000			514,68	A	620,00	7-sept.-23	ACD
EOM.O9	ETAT DU MALI 6,30% 2022-2032	10 000	9 900	NC	9 900			362,47	A	630,00	9-déc.-23	ACD
EOS.O5	ETAT SENEGAL 6.50% 2013-2023	10 000	10 350	NC	10 350			285,50	S	325,00	29-juil.-23	ACD
EOS.O7	ETAT SENEGAL 6.30% 2015-2025	10 000	10 500	NC	10 500			74,22	S	317,59	25-nov.-23	ACD
EOS.O8	ETAT DU SENEGAL 5,95% 2022-2034	10 000	10 000	NC	10 000			309,73	A	595,00	29-déc.-23	ACD
TPBF.O10	TPBF 6,50% 2020 - 2028	8 333	8 667	NC	8 666.67			160,44	S	270,83	20-sept.-23	ACD
TPBF.O11	TPBF 6,50 % 2020-2028	8 334	8 333	8 334	8 334	24	200 016	294,64	S	297,93	9-juil.-23	ACD
TPBF.O12	TPBF 6.50% 2021-2031	10 000	10 700	NC	10 700			183,70	S	325,00	25-sept.-23	ACD
TPBF.O13	TPBF 6,50 % 2021 - 2031	10 000	10 000	NC	10 000			1,77	S	325,00	6-janv.-24	ACD
TPBF.O14	TPBF 6,30% 2022-2034	10 000	10 500	NC	10 500			219,13	S	315,00	1-sept.-23	ACD
TPBF.O15	ETAT DU BURKINA 6,30 % 2022-2	10 000	9 990	NC	9 990			407,24	S	315,00	15-mai-23	ACD
TPBF.O16	ETAT DU BURKINA 6% 2023-2028	10 000	9 810	10 000	10 000	20	200 000	295,03	S	300,00	10-juil.-23	ACD
TPBF.O4	TPBF 6.50% 2017-2027	10 000	10 000	NC	10 000			279,59	S	322,33	31-juil.-23	ACD
TPBF.O5	TPBF 6,50% 2017-2024	10 000	10 000	NC	10 000			14,21	S	325,00	29-déc.-23	ACD
TPBF.O6	TPBF 6.50% 2018-2025	10 000	10 503	NC	10 503			56,99	S	325,89	5-déc.-23	ACD
TPBF.O7	TPBF 6,50% 2018- 2025	10 000	9 900	NC	9 900			93,61	S	325,00	15-nov.-23	AC
TPBF.O8	TPBF 6,50% 2019-2027	10 000	10 000	NC	10 000			110,41	S	327,67	6-nov.-23	ACD
TPBF.O9	TPBF 6,50% 2019 - 2027	10 000	10 000	NC	10 000			159,84	S	325,00	8-oct.-23	ACD
TPBJ.O3	TPBJ 6,50% 2020-2028	10 000	10 000	NC	10 000			562,74	A	650,00	25-août-23	AC
TPBJ.O4	TPBJ 5,50 % 2022-2037	10 000	10 000	NC	10 000			192,35	A	550,00	1-mars-24	AC
TPBJ.O5	TPBJ 5,85 % 2022-2042	10 000	9 999	NC	9 999			204,59	A	585,00	1-mars-24	ACD
TPBJ.O6	TPBJ 5,75% 2022-2037	10 000	10 000	NC	10 000			541,92	A	575,00	28-juil.-23	ACD
TPBJ.O7	TPBJ 5,70% 2023-2030	10 000	10 000	NC	10 000			180,66	A	570,00	13-mars-24	AC
TPBJ.O8	TPBJ 6,20% 2023-2038	10 000	10 000	NC	10 000			196,50	A	620,00	13-mars-24	AC
TPCI.O17	TPCI 3% 2014-2024	10 000	10 000	NC	10 000			14,75	S	150,00	19-déc.-23	ACD
TPCI.O19	TPCI 5.99% 2015-2025	10 000	10 400	NC	10 400			88,38	A	599,00	14-mai-24	ACD
TPCI.O21	TPCI 6% 2016-2028	10 000	10 000	NC	10 000			147,54	A	600,00	8-avr.-24	ACD
TPCI.O22	TPCI 5.90% 2016 - 2026	10 000	9 750	9 600	9 600	149 671	1 436 855 590	35,46	A	590,00	15-juin-24	ACD
TPCI.O23	TPCI 5.90% 2016-2026	10 000	9 500	10 000	10 000	50	500 000	375,01	A	590,00	17-nov.-23	ACD
TPCI.O24	TPCI 6.25% 2017-2029	10 000	9 970	NC	9 970			167,35	S	312,50	30-sept.-23	ACD
TPCI.O25	TPCI 5,95% 2017-2024 A	10 000	10 000	10 000	10 000	75	750 000	120,30	S	297,50	24-oct.-23	ACD
TPCI.O26	TPCI 5,95% 2017-2024 B	10 000	10 000	NC	10 000			93,78	S	297,50	10-nov.-23	ACD
TPCI.O27	TPCI 6% 2017-2025	10 000	10 250	NC	10 250			13,11	S	300,00	29-déc.-23	ACD
TPCI.O28	TPCI 6% 2018 - 2026	10 000	10 100	NC	10 100			557,26	A	600,00	2-août-23	ACD
TPCI.O29	TPCI 6% 2018-2026	10 000	9 970	NC	9 970			429,04	A	600,00	19-oct.-23	ACD
TPCI.O30	TPCI 5,95% 2018-2025	5 000	4 988	NC	4 987.50			19,56	S	149,16	13-déc.-23	ACD
TPCI.O31	TPCI 5,75% 2019 - 2026	10 000	10 230	NC	10 230			26,71	A	575,00	20-juin-24	ACD
TPCI.O32	TPCI 2,23% 2019-2026	10 000		NC				10,36	A	223,00	20-juin-24	ACD
TPCI.O33	TPCI 5.75% 2019-2026	6 000	6 480	NC	6 480			102,75	A	345,00	20-mars-24	ACD
TPCI.O34	TPCI 6% 2019-2029	7 500	7 500	NC	7 500			134,02	A	450,00	20-mars-24	ACD
TPCI.O35	TPCI 5,75% 2019 -2026	10 000	10 250	NC	10 250			568,70	A	575,00	11-juil.-23	ACD
TPCI.O36	TPCI 5,75% 2019- 2026	10 000	10 035	NC	10 035			504,11	A	575,00	21-août-23	ACD
TPCI.O37	TPCI 5,80% 2019-2026	8 000	7 760	7 800	7 800	39 000	304 200 000	273,32	A	464,00	4-déc.-23	ACD
TPCI.O38	TPCI 5,75% 2019-2026	8 000	8 080	NC	8 080			270,96	A	460,00	4-déc.-23	ACD
TPCI.O39	TPCI 5,75% 2019 - 2026	8 000	8 560	NC	8 560			331,45	A	460,00	17-oct.-23	ACD
TPCI.O40	TPCI 5,75% 2019-2026	8 000	8 160	NC	8 160			224,33	A	460,00	10-janv.-24	ACD
TPCI.O41	TPCI 5,80% 2020-2027	10 000	10 750	NC	10 750			204,43	A	580,00	29-févr.-24	ACD
TPCI.O42	TPCI 5,90% 2020-2030	10 000	10 000	10 100	10 100	17	170 700	207,95	A	590,00	29-févr.-24	ACD
TPCI.O43	TPCI 5,90% 2020 - 2030	10 000	10 000	NC	10 000			120,90	A	590,00	23-avr.-24	ACD
TPCI.O44	TPCI 5,80% 2020 - 2027	10 000	10 095	NC	10 095			118,85	A	580,00	23-avr.-24	ACD
TPCI.O45	TPCI 5,80% 2020 -2027	8 000	8 000	NC	8 000			26,62	A	464,00	16-juin-24	ACD
TPCI.O46	TPCI 5,90% 2020 - 2030	8 750	8 925	NC	8 925			29,62	A	516,25	16-juin-24	ACD
TPCI.O47	TPCI 5,80% 2020 - 2027	8 000	8 200	NC	8 200			26,62	A	464,00	16-juin-24	ACD

TPCI.048	TPCI 5,80% 2020- 2027	10 000	9 900	NC	9 900			545,04	A	580,00	29-juil.-23	ACD
TPCI.049	TPCI 5,90% 2020- 2030	10 000	10 085	NC	10 085			554,44	A	590,00	29-juil.-23	ACD
TPCI.050	TPCI 5,90% 2020-2030	10 000	10 000	NC	10 000			505,95	A	590,00	28-août-23	ACD
TPCI.051	TPCI 5,80% 2020-2027	10 000	10 000	NC	10 000			441,75	A	580,00	2-oct.-23	ACD
TPCI.052	TPCI 5,90 % 2020-2030	10 000	10 300	NC	10 300			449,37	A	590,00	2-oct.-23	ACD
TPCI.053	TPCI 5,80% 2020-2027	10 000	10 600	NC	10 600			400,44	A	580,00	28-oct.-23	ACD
TPCI.054	TPCI 5,90% 2020-2030	10 000	10 000	NC	10 000			407,34	A	590,00	28-oct.-23	ACD
TPCI.055	TPCI 5,80% 2020 -2027	10 000	10 500	NC	10 500			309,86	A	580,00	24-déc.-23	ACD
TPCI.056	TPCI 5,90% 2020- 2030	10 000	10 800	NC	10 800			315,21	A	590,00	24-déc.-23	ACD
TPCI.057	TPCI 5,80% 2020-2027	10 000	10 000	NC	10 000			363,89	A	580,00	20-nov.-23	ACD
TPCI.058	TPCI 5,80% 2021-2028	10 000	10 100	NC	10 100			190,16	A	580,00	9-mars-24	ACD
TPCI.059	TPCI 5,90% 2021-2031	10 000	10 350	NC	10 350			193,44	A	590,00	9-mars-24	ACD
TPCI.060	TPCI 5,80% 2021-2028	10 000	10 050	NC	10 050			667,40	A	580,00	13-mai-23	ACD
TPCI.061	TPCI 5,90% 2021-2031	10 000	10 050	NC	10 050			678,90	A	590,00	13-mai-23	ACD
TPCI.062	TPCI 5,80 % 2021 -2028	10 000	10 800	NC	10 800			11,09	A	580,00	30-juin-24	ACD
TPCI.063	TPCI 5,90% 2021 -2031	10 000	10 000	NC	10 000			11,28	A	590,00	30-juin-24	ACD
TPCI.064	TPCI 5,80 % 2021 - 2028	10 000	10 180	NC	10 180			516,44	A	580,00	16-août-23	ACD
TPCI.065	TPCI 5,90% 2021-2031	10 000	10 700	NC	10 700			452,60	A	590,00	30-sept.-23	ACD
TPCI.066	TPCI 5,90% 2021-2031	10 000	9 950	NC	9 950			394,41	A	590,00	5-nov.-23	ACD
TPCI.067	TPCI 5,90 % 2021-2036	10 000	10 400	NC	10 400			328,14	A	590,00	16-déc.-23	ACD
TPCI.068	TPCI 5,90 % 2022-2037	10 000	10 000	NC	10 000			252,16	A	590,00	1-févr.-24	ACD
TPCI.069	TPCI 5,75 % 2022-2037	10 000	10 000	NC	10 000			168,10	A	575,00	22-mars-24	ACD
TPCI.070	TPCI 5,75 % 2022-2037	10 000	10 100	NC	10 100			683,70	A	575,00	29-avr.-23	ACD
TPCI.071	TPCI 5,65% 2022-2032	10 000	10 150	NC	10 150			33,96	A	565,00	15-juin-24	ACD
TPCI.072	TPCI 5,65% 2022-2029	10 000	10 000	NC	10 000			530,95	A	565,00	29-juil.-23	ACD
TPCI.073	TPCI 5,75% 2022-2032	10 000	10 000	NC	10 000			540,34	A	575,00	29-juil.-23	ACD
TPCI.074	TPCI 5,85% 2022-2042	10 000	10 000	NC	10 000			549,74	A	585,00	29-juil.-23	ACD
TPCI.075	TPCI 5,65% 2022-2029	10 000	10 000	NC	10 000			422,59	A	565,00	7-oct.-23	ACD
TPCI.076	TPCI 5,75% 2022-2032	10 000	10 000	NC	10 000			430,07	A	575,00	7-oct.-23	ACD
TPCI.077	TPCI (TAUX DE BASE + SPREAD) % 2022-2029	10 000	10 000	NC	10 000			209,32	T	127,60	11-mai-23	ACD
TPCI.078	TPCI 5,65% 2022-2029	10 000	10 000	NC	10 000			318,88	A	565,00	13-déc.-23	ACD
TPCI.079	TPCI 5,75% 2023-2030	10 000	9 992	NC	9 992			203,22	A	575,00	28-févr.-24	ACD
TPNE.01	TRESOR PUBLIC DU NIGER 6,50% 2019-2026	10 000	10 000	NC	10 000			179,37	A	650,00	28-mars-24	ACD
TPNE.02	TRESOR PUBLIC DU NIGER 6,50% 2019 - 2026	10 000	10 000	NC	10 000			605,48	A	650,00	1-août-23	ACD
TPNE.03	TRESOR PUBLIC DU NIGER 6,5% 2020-2027	10 000	10 170	NC	10 170			607,26	A	650,00	31-juil.-23	ACD
TPNE.04	TRESOR PUBLIC DU NIGER 6,30% 2021-2031	10 000	9 998	NC	9 998			547,15	A	630,00	24-août-23	ACD
TPNE.05	TPNE 6,15 % 2022-2034	10 000	10 000	10 550	10 550	324	3 299 950	57,13	A	615,00	3-juin-24	ACD
TPNE.06	TRESOR PUBLIC DU NIGER 6,15% 2022 - 2034	10 000	10 000	NC	10 000			345,41	A	615,00	14-déc.-23	ACD
TPTG.02	TPTG 6% 2022-2037	10 000	10 000	NC	10 000			383,01	A	600,00	16-nov.-23	ACD
<b>TOTAL</b>						<b>189 181</b>	<b>1 746 176 256</b>					

**OBLIGATIONS REGIONALES**

BIDC.04	BIDC-EBID 6.10% 2017-2027	5 000	5 000	NC	5 000			17,50	A	305,00	16-juin-24	ACD
BIDC.05	BIDC-EBID 6,40% 2019-2026	10 000	10 000	NC	10 000			311,16	S	320,00	12-juil.-23	ACD
BIDC.06	BIDC-EBID 6,50 % 2021-2028	10 000	10 000	10 000	10 000	441	4 410 000	89,04	S	327,67	18-nov.-23	ACD
BIDC.07	BIDC-EBID 5,90% 2022-2029	10 000	9 950	10 250	10 250	23	230 750	45,26	S	295,81	9-déc.-23	ACD
CRRH.010	CRRH-UEMOA 6,10% 2022-2037	10 000	10 000	NC	10 000			519,01	S	610,00	3-août-23	AC
CRRH.02	CRRH-UEMOA 6.10% 2012-2024	10 000	10 000	NC	10 000			288,15	S	305,00	17-juil.-23	AC
CRRH.03	CRRH-UEMOA 6% 2013-2023	10 000	10 000	NC	10 000			118,03	S	300,00	26-oct.-23	AC
CRRH.04	CRRH-UEMOA 6% 2014-2024	10 000	10 000	NC	10 000			11,48	S	300,00	30-déc.-23	AC
CRRH.05	CRRH-UEMOA 5.85% 2015-2025	10 000	9 999	NC	9 999			4,80	S	294,10	4-janv.-24	AC
CRRH.06	CRRH-UEMOA 5.85% 2016-2026	10 000	10 230	NC	10 230			6,36	S	292,50	3-janv.-24	ACD
CRRH.07	CRRH-UEMOA 5.95% 2017-2029	5 417	5 417	NC	5 417			44,67	S	161,15	17-nov.-23	AC
CRRH.08	CRRH-UEMOA 5.95% 2018-2030	6 250	6 250	NC	6 250			16,26	S	185,94	21-déc.-23	AC
CRRH.09	CRRH-UEMOA 6.05% 2018-2033	7 000	7 000	NC	7 000			18,51	S	211,75	21-déc.-23	AC
<b>TOTAL</b>						<b>464</b>	<b>4 640 750</b>					

**OBLIGATIONS PRIVEES**

Code	Titre	Montant	Montant	Statut	Montant	Montant	Montant	Montant	Montant	Montant	Date	Statut	
BHSN.O1	DIASPORA BONDS BHS 6,25% 2019-	10 000	10 000	NC	10 000				304,79	S	309,93	10-juil.-23	ACD
FNSBC.O1	FCTC NSIA BANQUE 7 % 2020-2025	3 889	3 889	3 888	3 888.88	9	35 000	15,22	T	66,69	16-sept.-23	ACD	
FORBT.O1	FCTC ORABANK 7 % 2021-2026	7 778	7 778	8 322	8 322.22	45	374 500	13,05	T	133,39	28-sept.-23	ACD	
FTIMC.O1	FCTC TEYLIOM IMMO 7 % 2021-2028	8 333	8 333	NC	8 333.33			45,05	T	142,92	8-sept.-23	ACD	
ORGT.O2	ORAGROUP SA 7,15% 2021-2028	10 000	10 300	10 500	10 500	45	472 500	140,66	S	357,50	26-oct.-23	ACD	
PADS.O3	PAD 6,60% 2020-2027	9 000	9 000	NC	9 000			128,21	S	297,00	19-oct.-23	ACD	
SNLC.O1	SENELEC 6,50% 2018-2025	4 000	4 000	NC	4 000			72,07	S	130,00	27-sept.-23	AC	
SNTS.O2	SONATEL 6,50% 2020-2027	9 000	9 000	NC	9 000			259,13	S	272,69	16-juil.-23	ACD	
<b>TOTAL</b>						99	882 000						

**SUKUK ET TITRES ASSIMILES**

SUKCI.S2	SUKUK CI 5.75% 2016-2023	10 000	10 800	NC	10 800			194,86	S	293,89	7-sept.-23	ACD
SUKSN.S2	SUKUK SN 6% 2016-2026	10 000	10 750	NC	10 750			270,00	S	301,67	26-juil.-23	ACD
SUKTG.S1	SUKUK TG 6.5% 2016-2026	10 000	10 000	NC	10 000			287,63	S	371,86	17-août-23	ACD
<b>TOTAL</b>						0	0					
<b>TOTAL - Marché des obligations</b>						189 744	1 751 699 006					

**Légende :**  
 (#) (\*) Ex-Coupon couru (#)Cours de référence amorti / Coupon couru Ex-c (#)Ex-marge de profits  
 Cours du jour: Ouv.: Ouverture Clôt.: Clôture Moy.: Moyen  
 Type Amort: Type d'Amortissement IF: In Fine AC: Amortissement Constant AD: Amortissement Dégressif ACD: Amortissement Constant Différé  
 Période: Périodicité de paiement des coupons A: Annuelle S: Semestrielle T: Trimestrielle  
 Eché.: Échéance de paiement des intérêts  
 Mentions: NC: Non Coté Ex-c: Ex-coupon ou Ex-droit SP: Suspendu

**INFORMATIONS**
**OPERATIONS EN COURS**

Emetteur	Opération
PALM CI	Paiement de dividendes de 1 213,632 F CFA net par action, le 19/07/2023
NSBC	Paiement de dividendes de 363,6 F CFA net par action, le 07/07/2023

**AVIS**

Entité	N°	Nature	Objet
BRVM	137-2023	Paiement Intérêts et remboursement	Paiement des intérêts semestriels et dernier remboursement du capital - ETAT DU SENEGAL 6,50 % 2013-2023
BRVM	138-2023	Radiation	RADIATION - ETAT DU SENEGAL 6,50 % 2013-2023 (E05.O5)

**COMMUNIQUES**

Emetteur	N°	Nature	Objet
SMB	20230707-3	Rapport d'activités annuel	Rapport Annuel 2022 - SMB CI
MOVIS CI	20230707-2	Communiqué-Avis de Convocation	Prorogation - Assemblée Générale Ordinaire - MOVIS CI
SGB CI	20230707-1	Bilan d'exécution du contrat de liquidité	Bilan semestriel du contrat de liquidité - 1er semestre 2023 - SOCIETE GENERALE CI
BOLLORE TRANSPORT & LOGISTICS	20230707	Bilan d'exécution du contrat de liquidité	Bilan semestriel du contrat de liquidité - 1er semestre 2023 - BOLLORE AFRICA LOGISTICS CI

**QUANTITES RESIDUELLES**
**MARCHE DES ACTIONS**

Symbole	Titre	Quantité résiduelle à l'achat	Cours Achat / Vente			Quantité résiduelle à la vente	Cours de Référence
ABJC	SERVAIR ABIDJAN CI	40	1,300	/	1,380	10	1 380
BICC	BICI CI	14	6,510	/	6,600	665	6 600
BNBC	BERNABE CI	840	2,095	/	2,115	36	2 125
BOAB	BANK OF AFRICA BN	9	5,850	/	5,855	102	5 855
BOABF	BANK OF AFRICA BF	69	6,005	/	6,095	241	6 095
BOAC	BANK OF AFRICA CI	2 232	5,550	/	5,670	231	5 600
BOAM	BANK OF AFRICA ML	405	1,345	/	1,350	44	1 350
BOAN	BANK OF AFRICA NG	43	5,870	/	5,875	626	5 870
BOAS	BANK OF AFRICA SENEGAL	8	2,840	/	2,850	404	2 840
CABC	SICABLE CI	155	1,020	/	1,085	115	1 090
CBIBF	CORIS BANK INTERNATIONAL	1	8,015	/	8,200	40	8 280
CFAC	CFAO MOTORS CI	15 559	800	/	805	1 120	805
CIEC	CIE CI	150	2,150	/	2,200	235	2 200
ECOC	ECOBANK COTE D'IVOIRE	50	5,400	/	5,540	34	5 540
ETIT	ECOBANK TRANS. INCORP. TG	265 389	17	/	18	2 655 825	18
FTSC	FILTISAC CI	200	1,090	/	1,100	142	1 100
NEIC	NEI-CEDA CI			/	695	1 307	695
NSBC	NSIA BANQUE COTE D'IVOIRE	4	5,480	/	5,490	19	5 480
NTLC	NESTLE CI	607	7,700	/	7,730	1 231	7 705
ONTBF	ONATEL BF	100	2,680	/	2,685	10	2 685
ORAC	ORANGE COTE D'IVOIRE	11	9,710	/	9,890	154	9 890
ORGT	ORAGROUP TOGO	36	2,495	/	2,645	200	2 650
PALC	PALM CI	500	10,200	/	10,250	386	10 250
PRSC	TRACTAFRIC MOTORS CI	4 484	2,900	/	3,000	515	2 900
SAFC	SAFCA CI	54	740	/	770	325	760
SCRC	SUCRIVOIRE	33	520	/	525	1 638	520
SDCC	SOE CI	250	4,800	/	4,950	35 754	4 950
SDSC	BOLLORE	5	1,535	/	1,540	296	1 540
SEMC	CROWN SIEM CI	815	650	/	690	700	695
SGBC	SOCIETE GENERALE COTE D'IVOIRE	20	15,310	/	15,500	350	15 300
SHEC	VIVO ENERGY CI	34	755	/	760	291	760
SIBC	SOCIETE IVOIRIENNE DE BANQUE	279	5,105	/	5,140	233	5 140
SICC	SICOR CI	20	5,395	/	5,495	38	5 495
SIVC	AIR LIQUIDE CI	500	570	/	580	5 603	575
SLBC	SOLIBRA CI			/	74,000	30	74 000
SMBC	SMB CI	274	8,150	/	8,155	173	8 155
SNTS	SONATEL SN	320	15,500	/	15,600	215	15 600
SOGC	SOGB CI	62	4,730	/	4,740	1 127	4 730
SPHC	SAPH CI	10	3,010	/	3,050	677	3 050
STAC	SETAO CI	110	1,070	/	1,140	100	1 070
STBC	SITAB CI	20	6,330	/	6,350	10	6 350
SVOC	MOVIS CI			/			2 395
TTLC	TOTAL CI	100	2,175	/	2,260	240	2 260
TTLS	TOTAL SN	5 000	2,685	/	2,725	3 471	2 725
UNLC	UNILEVER CI			/	6,415	3	6 550
UNXC	UNIWAX CI	95	725	/	730	294	725

**QUANTITES RESIDUELLES**

**MARCHE DES DROITS**

Symbole	Titre	Quantité résiduelle à l'achat	Cours Achat / Vente	Quantité résiduelle à la vente	Cours de Référence
---------	-------	-------------------------------	---------------------	--------------------------------	--------------------



**QUANTITES RESIDUELLES**
**MARCHE DES OBLIGATIONS**

Symbole	Titre	Quantité résiduelle à l'achat	Cours Achat / Vente	Quantité résiduelle à la vente	Cours de Référence
BHSN.01	DIASPORA BONDS BHS 6,25% 2019-		/		10 000
FNSBC.01	FCTC NSIA BANQUE 7 % 2020-2025	93	3,888.88	/	3 889
FORBT.01	FCTC ORABANK 7 % 2021-2026		/ 8,322.22	75 492	8 322
FTIMC.01	FCTC TEYLIM IMMO 7 % 2021-2028		/ 8,916.67	29 870	8 333
ORGT.02	ORAGROUP SA 7,15% 2021-2028		/ 10,500	1 955	10 500
PADS.03	PAD 6,60% 2020-2027	544	9,000	/	9 000
SNLC.01	SENELEC 6,50% 2018-2025		/ Marché	100	4 000
SNTS.02	SONATEL 6,50% 2020-2027		/		9 000
EOM.010	ETAT DU MALI 6,20 % 2022-2029		/ 10,000	77	10 000
EOM.011	ETAT DU MALI 6,40 % 2023-2030		/		10 000
EOM.02	Etat du Mali 6.50% 2017-2024		/		2 000
EOM.03	ETAT DU MALI 6,50 % 2018-2025		/ 6,000	100	6 000
EOM.04	ETAT DU MALI 6,50% 2019-2027		/ 9,900	200	10 000
EOM.05	ETAT DU MALI 6,50% 2020-2028		/ 10,000	731	10 000
TPNE.04	TRESOR PUBLIC DU NIGER 6,30% 2021-2031		/ 10,000	200	9 998
TPNE.05	TPNE 6,15 % 2022-2034		/ 10,550	395	10 550
TPNE.06	TRESOR PUBLIC DU NIGER 6,15% 2022 - 2034		/ 10,000	10	10 000
TPTG.02	TPTG 6% 2022-2037		/		10 000
TPCI.077	TPCI (TAUX DE BASE + SPREAD) % 2022-2029		/		10 000
TPCI.078	TPCI 5,65% 2022-2029		/		10 000
TPCI.079	TPCI 5,75% 2023-2030		/		9 992
TPNE.01	TRESOR PUBLIC DU NIGER 6,50% 2019-2026		/		10 000
TPNE.02	TRESOR PUBLIC DU NIGER 6,50% 2019 - 2026		/		10 000
TPNE.03	TRESOR PUBLIC DU NIGER 6,5% 2020-2027		/		10 170
TPCI.071	TPCI 5,65% 2022-2032		/		10 150
TPCI.072	TPCI 5,65% 2022-2029		/		10 000
TPCI.073	TPCI 5,75% 2022-2032		/		10 000
TPCI.074	TPCI 5,85% 2022-2042		/		10 000
TPCI.075	TPCI 5,65% 2022-2029		/ 9,800	37 645	10 000
TPCI.076	TPCI 5,75% 2022-2032		/ 9,800	50 495	10 000
TPCI.065	TPCI 5,90% 2021-2031		/		10 700
TPCI.066	TPCI 5,90% 2021-2031		/		9 950
TPCI.067	TPCI 5,90 % 2021-2036		/		10 400
TPCI.068	TPCI 5,90 % 2022-2037		/ 10,000	20	10 000
TPCI.069	TPCI 5,75 % 2022-2037		/ 9,800	99 076	10 000
TPCI.070	TPCI 5,75 % 2022-2037		/ 10,150	4	10 100
TPCI.059	TPCI 5,90% 2021-2031		/		10 350
TPCI.060	TPCI 5,80% 2021-2028		/		10 050
TPCI.061	TPCI 5,90% 2021-2031		/		10 050
TPCI.062	TPCI 5,80 % 2021 -2028		/		10 800
TPCI.063	TPCI 5,90% 2021 -2031		/		10 000
TPCI.064	TPCI 5,80 % 2021 - 2028		/		10 180
TPCI.053	TPCI 5,80% 2020-2027		/		10 600
TPCI.054	TPCI 5,90% 2020-2030		/		10 000
TPCI.055	TPCI 5,80% 2020 -2027		/		10 500
TPCI.056	TPCI 5,90% 2020- 2030		/		10 800
TPCI.057	TPCI 5,80% 2020-2027		/		10 000
TPCI.058	TPCI 5,80% 2021-2028		/ 10,150	7	10 100
TPCI.047	TPCI 5,80% 2020 - 2027		/		8 200
TPCI.048	TPCI 5,80% 2020- 2027		/		9 900

TPCI.049	TPCI 5,90% 2020- 2030			/			10 085
TPCI.050	TPCI 5,90% 2020-2030			/			10 000
TPCI.051	TPCI 5,80% 2020-2027			/			10 000
TPCI.052	TPCI 5,90 % 2020-2030			/			10 300
TPCI.041	TPCI 5,80% 2020-2027			/			10 750
TPCI.042	TPCI 5,90% 2020-2030			/	10,100	493	10 100
TPCI.043	TPCI 5,90% 2020 - 2030	6	10,000	/			10 000
TPCI.044	TPCI 5,80% 2020 - 2027			/			10 095
TPCI.045	TPCI 5,80% 2020 -2027			/			8 000
TPCI.046	TPCI 5,90% 2020 - 2030			/			8 925
TPCI.035	TPCI 5,75% 2019 -2026			/			10 250
TPCI.036	TPCI 5,75% 2019- 2026			/			10 035
TPCI.037	TPCI 5,80% 2019-2026			/	7,800	11 000	7 800
TPCI.038	TPCI 5,75% 2019-2026			/	8,100	10	8 080
TPCI.039	TPCI 5,75% 2019 - 2026			/			8 560
TPCI.040	TPCI 5,75% 2019-2026			/			8 160
TPCI.029	TPCI 6% 2018-2026			/			9 970
TPCI.030	TPCI 5,95% 2018-2025			/			4 988
TPCI.031	TPCI 5,75% 2019 - 2026			/			10 230
TPCI.032	TPCI 2,23% 2019-2026			/			10 000
TPCI.033	TPCI 5.75% 2019-2026			/			6 480
TPCI.034	TPCI 6% 2019-2029			/	7,500	56	7 500
TPCI.023	TPCI 5.90% 2016-2026			/			10 000
TPCI.024	TPCI 6.25% 2017-2029			/			9 970
TPCI.025	TPCI 5,95% 2017-2024 A			/			10 000
TPCI.026	TPCI 5,95% 2017-2024 B	25	10,000	/			10 000
TPCI.027	TPCI 6% 2017-2025			/			10 250
TPCI.028	TPCI 6% 2018 - 2026	94	10,000	/			10 100
TPBJ.07	TPBJ 5,70% 2023-2030			/			10 000
TPBJ.08	TPBJ 6,20% 2023-2038			/			10 000
TPCI.017	TPCI 3% 2014-2024			/			10 000
TPCI.019	TPCI 5.99% 2015-2025	314	10,000	/			10 400
TPCI.021	TPCI 6% 2016-2028			/			10 000
TPCI.022	TPCI 5.90% 2016 - 2026	6 614	9,600	/			9 600
TPBF.08	TPBF 6,50% 2019-2027			/			10 000
TPBF.09	TPBF 6,50% 2019 - 2027			/			10 000
TPBJ.03	TPBJ 6,50% 2020-2028			/			10 000
TPBJ.04	TPBJ 5,50 % 2022-2037			/			10 000
TPBJ.05	TPBJ 5,85 % 2022-2042			/	10,000	740	9 999
TPBJ.06	TPBJ 5,75% 2022-2037			/	10,000	100	10 000
TPBF.015	ETAT DU BURKINA 6,30 % 2022-2			/			9 990
TPBF.016	ETAT DU BURKINA 6% 2023-2028			/	10,000	480	10 000
TPBF.04	TPBF 6.50% 2017-2027			/			10 000
TPBF.05	TPBF 6,50% 2017-2024			/			10 000
TPBF.06	TPBF 6.50% 2018-2025			/			10 503
TPBF.07	TPBF 6,50% 2018- 2025			/			9 900
EOS.08	ETAT DU SENEGAL 5,95% 2022-2034			/	9,800	2 500	10 000
TPBF.010	TPBF 6,50% 2020 - 2028			/	8,416.67	500	8 667
TPBF.011	TPBF 6,50 % 2020-2028			/	8,334	171	8 334
TPBF.012	TPBF 6.50% 2021-2031			/			10 700
TPBF.013	TPBF 6,50 % 2021 - 2031			/			10 000
TPBF.014	TPBF 6,30% 2022-2034			/	9,800	2 332	10 500
EOM.06	ETAT DU MALI 6,50% 2020-2027			/	10,000	3 690	10 000
EOM.07	ETAT DU MALI 6.50% 2021-2031			/	10,000	100	10 000
EOM.08	ETAT DU MALI 6,20 % 2022-2032			/			10 000

EOM.09	ETAT DU MALI 6,30% 2022-2032			/			9 900
EOS.05	ETAT SENEGAL 6.50% 2013-2023			/			10 350
EOS.07	ETAT SENEGAL 6.30% 2015-2025			/			10 500
BIDC.04	BIDC-EBID 6.10% 2017-2027	10	5,000	/			5 000
BIDC.05	BIDC-EBID 6,40% 2019-2026			/	10,100	200	10 000
BIDC.06	BIDC-EBID 6,50 % 2021-2028			/	10,300	40	10 000
BIDC.07	BIDC-EBID 5,90% 2022-2029	2	10,000	/			10 250
CRRH.010	CRRH-UEMOA 6,10% 2022-2037			/			10 000
CRRH.02	CRRH-UEMOA 6.10% 2012-2024			/			10 000
CRRH.09	CRRH-UEMOA 6.05% 2018-2033			/			7 000
CRRH.03	CRRH-UEMOA 6% 2013-2023			/			10 000
CRRH.04	CRRH-UEMOA 6% 2014-2024			/			10 000
CRRH.05	CRRH-UEMOA 5.85% 2015-2025			/	10,000	18	9 999
CRRH.06	CRRH-UEMOA 5.85% 2016-2026			/	10,200	525	10 230
CRRH.07	CRRH-UEMOA 5.95% 2017-2029			/			5 417
CRRH.08	CRRH-UEMOA 5.95% 2018-2030			/			6 250

### SUKUK ET TITRES ASSIMILES

Symbole	Titre	Quantité résiduelle à l'achat	Cours Achat / Vente	Quantité résiduelle à la vente	Cours de Référence	
SUKCI.S2	SUKUK CI 5.75% 2016-2023		/		10 800	
SUKSN.S2	SUKUK SN 6% 2016-2026		/	10,000	17	10 750
SUKTG.S1	SUKUK TG 6.5% 2016-2026		/		10 000	

**CALENDRIER DES ASSEMBLEES GENERALES**
**ANNEE : 2023**

Société	Nature	Date	Heure	Lieu
SICOR	Ordinaire	26/07/2023	09:00:00	Hôtel Palm Club, Cocody
SMB	Ordinaire	13/07/2023	08:30:00	Amphithéâtre de la CGECI (La Maison de l'Entreprise) sis à Abidjan-Plateau, à l'Angle du Boulevard de la République et de l'Avenue Lamblin
SITAB	Ordinaire	30/06/2023	10:30:00	Hôtel PULLMAN
AIR LIQUIDE CI	Mixte	27/06/2023	09:00:00	SALLE DE CONFÉRENCE DE LA CRRAE-UMOA
SUCRIVOIRE	Ordinaire	27/06/2023	09:30:00	VISIOCONFERENCE
CFAO MOTORS CI	Ordinaire	27/06/2023	09:00:00	Au siège social, sis à Abidjan, 117, Boulevard de Marseille
BICI CI	Ordinaire	27/06/2023	10:00:00	Auditorium de la Maison des Entreprises (siège de la CGECI) sise au Plateau
TRACTAFRIC CI	Ordinaire	26/06/2023	10:00:00	Hôtel AZALAI ABIDJAN sis Marcory, Bd VGE, en face de Cap Sud, à côté de la banque BGFI
FILTISAC CI	Ordinaire	22/06/2023	10:00:00	Espace Latrille Events II-Plateaux Boulevard Latrille Abidjan - Cocody
FILTISAC CI	Ordinaire	22/06/2023	10:00:00	Espace Latrille Events II-Plateaux Boulevard Latrille - Abidjan - Cocody
UNIWAX CI	Ordinaire	22/06/2023	09:00:00	Espace Latrille Events, sis à Abidjan, Cocody II-Plateaux (Carrefour Duncan)
SODECI	Ordinaire	21/06/2023	09:00:00	Siège social sis, 1, Avenue Christiani Treichville ABIDJAN
PALM CI	Ordinaire	21/06/2023	09:30:00	VISIOCONFERENCE
CIE CI	Ordinaire	20/06/2023	10:00:00	VISIOCONFERENCE
NEI-CEDA CI	Ordinaire	19/06/2023	14:30:00	Hôtel TIAMA , à Abidjan
SETAO CI	Ordinaire	16/06/2023	10:00:00	Hôtel TIAMA (salon EBENE) - Abidjan Plateau
SAFCA CI	Ordinaire	16/06/2023	10:00:00	Siège de la société sis à Abidjan, 1,Rue des Carrossiers, Zone 3C (face SOCOCE Treichville)
TOTAL	Ordinaire	15/06/2023	10:00:00	Radisson Blu Hotel Abidjan Airport sis au boulevard de l'Aéroport Abidjan, Port Bouët
TOTAL SENEGAL S.A.	Ordinaire	13/06/2023	10:00:00	Hôtel Radisson Blu Dakar
SERVAIR ABIDJAN CI	Ordinaire	13/06/2023	11:00:00	Salle JEWELS de la CGECI sise à la Maison de l'Entreprise au Plateau
SOGB	Ordinaire	13/06/2023	11:00:00	Immeuble CRRAE - UEMOA sis à Abidjan Plateau
SAPH CI	Ordinaire	12/06/2023	14:00:00	VISIOCONFERENCE
BERNABE CI	Ordinaire	08/06/2023	10:00:00	Salle de conférence GEWELS de la Maison du Patronat Ivoirien (CGECI) au Plateau
SOLIBRA	Mixte	31/05/2023	09:00:00	Espace CRISTAL 8, rue du Chevalier de Clieu Zone 4 C « Salle PLATINIUM » ABIDJAN
ORAGROUP	Ordinaire	31/05/2023	09:30:00	Hôtel 2 Février situé à Place de l'indépendance, BP 131 Lomé.
ECOBANK TG	Mixte	17/05/2023	10:30:00	Salle de Conférence du Centre Panafricain Ecobank, 2365, Boulevard du Mono, Lomé, Togo
SIB	Ordinaire	12/05/2023	10:00:00	CRRAE - UEMOA (Abidjan-Plateau - Angle Boulevard Botreau Roussel - Rue privée CRRAE-UMOA)
NESTLE CI	Ordinaire	12/05/2023	10:00:00	Espace CRISTAL 8, rue du Chevalier de Clieu Zone 4 C « Salle DIAMANT » ABIDJAN
ONATEL BF	Ordinaire	09/05/2023	10:30:00	ROYAL BEACH HÔTEL, OUAGADOUGOU-BURKINA FASO
ECOBANK CI	Ordinaire	26/04/2023	10:00:00	Hôtel Radisson Blu, sis à Abidjan Port-Bouët, route de l'Aéroport International Félix Houphouët Boigny
BOLLORE TRANSPORT & LOGISTICS	Extraordinaire	20/04/2023	10:00:00	Salle Kodjo EBOUCLE du palais de la culture sis à Treichville, Avenue Christiani à Abidjan
SONATEL	Ordinaire	18/04/2023	10:00:00	PAR VISIOCONFERENCE dans ses locaux situés au Technopole à Dakar
CORIS BANK INTERNATIONAL	Ordinaire	17/04/2023	09:00:00	Sopatel Hôtel Silmandé SA
BANK OF AFRICA BN	Ordinaire	14/04/2023	10:00:00	Hôtel GOLDEN TULIP à Cotonou
SGB CI	Ordinaire	13/04/2023	09:00:00	Espace Latrille Events, sis à Abidjan Commune de Cocody, aux Deux-plateaux Boulevard Latrille
ORANGE CI	Ordinaire	13/04/2023	10:00:00	Au siège de la société, sis à Abidjan, Cocody Riviera Golf, Boulevard de France, Immeuble Orange Village
ORAGROUP	Extraordinaire	31/03/2023	09:00:00	Hôtel 2 FEVRIER de Lomé
BANK OF AFRICA SN	Ordinaire	31/03/2023	09:30:00	Immeuble Elan II au 2ème étage, Almadies, zone 12, route de Ngor à Dakar
SICABLE	Ordinaire	30/03/2023	10:00:00	Hôtel TIAMA , à Abidjan
BANK OF AFRICA ML	Ordinaire	30/03/2023	09:30:00	Siège de la banque à l'immeuble BANK OF AFRICA, Avenue du Mali, Quartier ACI 2000

BANK OF AFRICA NG	Ordinaire	30/03/2023	10:00:00	Centre de formation de BOA-NIGER sis à BOA siège
BANK OF AFRICA BF	Ordinaire	30/03/2023	10:00:00	Salle LAICO HOTEL OUAGA 2000
BANK OF AFRICA CI	Ordinaire	29/03/2023	10:00:00	Salle FROMAGER de l'hôtel IVOTEL du Plateau 10ème étage

# L'actualité de la BRVM sur nos plateformes digitales

## Infos BRVM

Pour recevoir les informations boursières par SMS, souscrivez :



Côte d'Ivoire : \*430#  
Bénin : \*430\*15#



Côte d'Ivoire : #139#  
Burkina Faso : \*310#



Côte d'Ivoire : \*431#  
Niger : \*512\*9#  
Togo : \*310#

## Site web

[www.brvm.org](http://www.brvm.org)



## Application Mobile

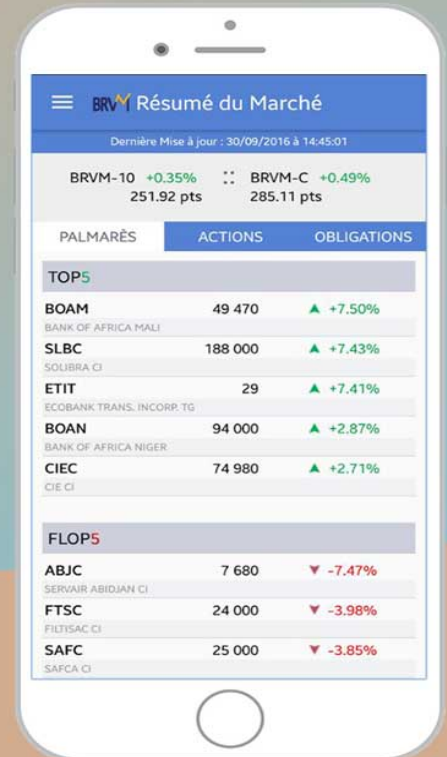

Disponible sur  
 Google play  
 Disponible sur  
App Store

Nous suivre sur :

