

<b>BRVM COMPOSITE</b>	<b>212,47</b>
Variation Jour	0,44 %
Variation annuelle	-0,78 %

<b>BRVM 30</b>	<b>106,83</b>
Variation Jour	0,54 %
Variation annuelle	-0,95 %

<b>BRVM PRESTIGE</b>	<b>100,28</b>
Variation Jour	0,75 %
Variation annuelle	-1,17 %

Evolution des indices

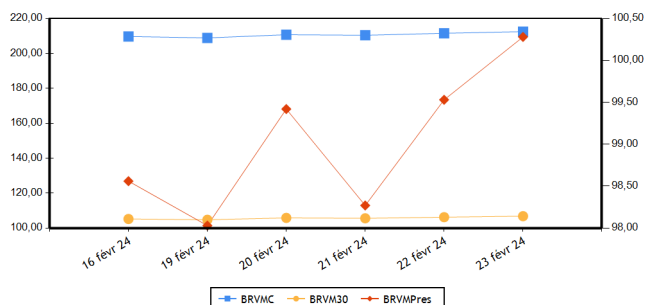

Volumes et valeurs transigés

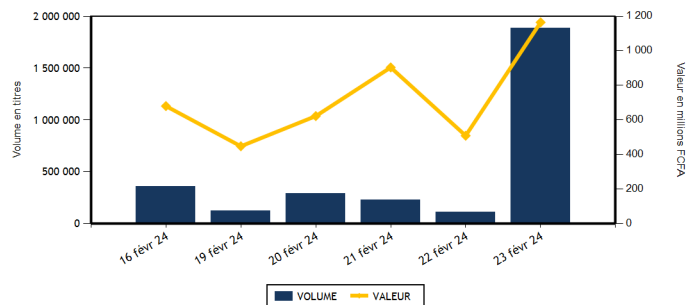

Actions	Niveau	Evol. Jour
Capitalisation boursière (FCFA)(Actions & Droits)	7 904 436 094 909	0,44 %
Volume échangé (Actions & Droits)	1 803 240	1 651,76 %
Valeur transigée (FCFA) (Actions & Droits)	393 226 465	-3,90 %
Nombre de titres transigés	40	5,26 %
Nombre de titres en hausse	12	9,09 %
Nombre de titres en baisse	15	50,00 %
Nombre de titres inchangés	13	-23,53 %

Obligations	Niveau	Evol. Jour
Capitalisation boursière (FCFA)	10 301 462 398 525	0,03 %
Volume échangé	81 314	698,14 %
Valeur transigée (FCFA)	771 834 867	672,32 %
Nombre de titres transigés	7	133,33 %
Nombre de titres en hausse	3	50,00 %
Nombre de titres en baisse	2	
Nombre de titres inchangés	2	100,00 %

**PLUS FORTES HAUSSES**

Titres	Cours	Evol. Jour	Evol. annuelle
TOTAL SN (TTLS)	2 430	6,11 %	-2,80 %
CFAO MOTORS CI (CFAC)	800	3,90 %	-4,76 %
SETAO CI (STAC)	780	3,31 %	-13,33 %
CORIS BANK INTERNATIONAL (CBIBF)	9 500	2,15 %	2,15 %
SONATEL SN (SNTS)	17 850	2,00 %	-0,72 %

**PLUS FORTES BAISES**

Titres	Cours	Evol. Jour	Evol. annuelle
VIVO ENERGY CI (SHEC)	730	-7,01 %	-7,59 %
SERVAIR ABIDJAN CI (ABJC)	1 260	-6,32 %	-5,26 %
ECOBANK TRANS. INCORP. TG (ETIT)	17	-5,56 %	-10,53 %
UNIWAX CI (UNXC)	530	-3,64 %	-0,93 %
BANK OF AFRICA SENEGAL (BOAS)	3 000	-3,23 %	-6,25 %

**INDICES PAR COMPARTIMENT**

Base = 100 au 02 janvier 2023	Nombre de sociétés	Valeur	Evol. Jour	Evol. annuelle	Volume	Valeur	PER moyen
BRVM-PRESTIGE	10	100,28	0,75 %	-1,17 %	52 869	281 019 625	6,59
BRVM-PRINCIPAL	36	102,74	-0,11 %	-1,17 %	1 750 371	112 206 840	12,94

**INDICES SECTORIELS**

Base = 100 au 14 juin 1999	Nombre de sociétés	Valeur	Evol. Jour	Evol. annuelle	Volume	Valeur	PER moyen
BRVM - INDUSTRIE	11	102,66	0,13 %	1,61 %	9 261	8 508 665	40,93
BRVM - SERVICES PUBLICS	5	524,43	1,20 %	-1,32 %	6 096	50 872 685	8,17
BRVM - FINANCES	15	86,06	-0,60 %	-0,42 %	1 738 843	214 457 175	6,49
BRVM - TRANSPORT	2	360,80	-1,30 %	9,02 %	1 267	1 884 580	7,99
BRVM - AGRICULTURE	5	160,16	0,76 %	-0,87 %	17 382	67 995 600	7,12
BRVM - DISTRIBUTION	7	317,39	1,62 %	-3,30 %	30 295	49 434 305	11,14
BRVM - AUTRES SECTEURS	1	962,43	3,31 %	-13,33 %	96	73 455	-

Indicateurs	BRVM COMPOSITE
PER moyen du marché	10,10
Taux de rendement moyen du marché	8,48
Taux de rentabilité moyen du marché	9,50
Nombre de sociétés cotées	46
Nombre de lignes obligataires	135
Volume moyen annuel par séance	321 450,00
Valeur moyenne annuelle par séance	714 929 777,96

Indicateurs	BRVM COMPOSITE
Ratio moyen de liquidité	41,91
Ratio moyen de satisfaction	88,82
Ratio moyen de tendance	211,93
Ratio moyen de couverture	47,19
Taux de rotation moyen du marché	0,16
Prime de risque du marché	4,15
Nombre de SGI participantes	31

**Définitions**

Volume moyen annuel par séance = Volume annuel échangé / nombre de séances  
 Valeur moyenne annuelle par séance = Valeur annuelle échangée / nombre de séances  
 Ratio moyen de liquidité = Moyenne des ratios de liquidité (Titres échangés / Volume des ordres de vente)  
 Ratio moyen de satisfaction = Moyenne des ratios de satisfaction (Titres échangés / Volume des ordres d'achat)  
 Ratio moyen de tendance = Moyenne des ratios de tendance (Volume des ordres d'achat / Volume des ordres de vente)  
 Ratio moyen de couverture = Moyenne des ratios de couverture (Volume des ordres de vente / Volume des ordres d'achat)  
 Taux moyen de rotation = moyenne des taux de rotation des actions cotées (volume transigé/capital flottante)  
 PER moyen du marché = moyenne des PER des actions cotées ayant un PER positif  
 Taux de rendement moyen = moyenne des taux de rendement des actions cotées ayant distribué un dividende  
 Taux de rentabilité moyen = moyenne des taux de rentabilité des actions cotées  
 Prime de risque du marché = (1 / le PER moyen du marché) - le taux de référence actuel des emprunts d'Etat

BOURSE REGIONALE DES VALEURS MOBILIERES  
 Siège Social : Abidjan - Côte d'Ivoire, 18 av. Joseph Anoma  
 Adresse : 01 BP 3802 Abidjan 01  
 Tel : +225 20 31 55 50 / +225 20 32 66 85  
 Fax : +225 20 32 66 84  
 E-mail : brvm@brvm.org Site web : www.brvm.org



**MARCHE DES ACTIONS**

Sect. Act. (*)	Symbole	Titre	Cours Précédent	Cours du jour		Variation jour	Séance de cotation		Cours Référence	Variation de l'année précédente	Dernier dividende payé		Rdt. Net	PER
				Ouv.	Clôt.		Volume	Valeur			Montant net	Date		
<b>COMPARTIMENT PRESTIGE</b>			<b>100,28</b>	<b>points</b>	<b>0,75 %</b>									
AGR	PALC	PALM CI	6 780	6 300	6 900	1,77 %	6 760	45 802 200	6 900	2,22 %	1 213,63	19-juil.-23	17,59 %	2,56
AGR	SPHC	SAPH CI	2 230	2 230	2 230	0,00 %	9 019	19 789 480	2 230	-5,11 %	294,30	29-sept.-23	13,20 %	3,41
DIS	TTLC	TOTAL CI	1 700	1 700	1 720	1,18 %	23 964	40 215 325	1 720	-4,44 %	175,53	21-sept.-23	10,20 %	8,82
DIS	TTLS	TOTAL SN	2 290	2 260	2 430	6,11 %	2 169	4 982 305	2 430	-2,80 %	241,01	13-juil.-23	9,92 %	9,34
FIN	ORGT	ORAGROUP TOGO	2 320	2 295	2 290	-1,29 %	148	339 655	2 290	-13,26 %	59,52	17-juil.-20	2,60 %	8,28
FIN	SGBC	SOCIETE GENERALE COTE D'IVOIRE	17 980	17 980	17 950	-0,17 %	7 138	123 014 075	17 950	11,84 %	1 112,43	31-mai-23	6,20 %	5,74
IND	NTLC	NESTLE CI	7 100	7 000	7 100	0,00 %	58	406 400	7 100	-3,86 %	728,10	8-août-23	10,25 %	9,42
IND	SMBC	SMB CI	10 250	10 250	10 300	0,49 %	251	2 585 600	10 300	-2,18 %	720,00	31-août-23	6,99 %	8,52
SPU	ONTBF	ONATEL BF	2 090	2 090	2 090	0,00 %	974	2 035 275	2 090	-8,33 %	287,88	26-juin-23	13,77 %	6,35
SPU	SNTS	SONATEL SN	17 500	17 500	17 850	2,00 %	2 388	41 849 310	17 850	-0,72 %	1 500,00	30-mai-23	8,40 %	5,38
<b>TOTAL</b>							<b>52 869</b>	<b>281 019 625</b>						

<b>COMPARTIMENT PRINCIPAL</b>			<b>102,74</b>	<b>points</b>	<b>-0,11 %</b>									
AGR	SCRC	SUCRIVOIRE	470	460	475	1,06 %	993	455 095	475	0,00 %	40,50	20-août-21	8,53 %	
AGR	SICC	SICOR CI	3 600	NC	NC	0,00 %			3 600	19,01 %	1 919,00	25-sept.-00		18,12
AGR	SOGC	SOGB CI	3 195	3 190	3 190	-0,16 %	610	1 948 825	3 190	-2,45 %	558,00	17-juil.-23	17,49 %	4,40
AUT	STAC	SETAO CI	755	755	780	3,31 %	96	73 455	780	-13,33 %	66,15	18-juil.-22	8,48 %	
DIS	ABJC	SERVAIR ABIDJAN CI	1 345	1 340	1 260	-6,32 %	1 698	2 141 955	1 260	-5,26 %	92,00	31-août-23	7,30 %	10,84
DIS	BNBC	BERNABE CI	1 140	1 140	1 120	-1,75 %	200	225 250	1 120	12,00 %	150,00	24-juil.-23	13,39 %	4,10
DIS	CFAC	CFAO MOTORS CI	770	765	800	3,90 %	981	753 735	800	-4,76 %	27,45	15-sept.-23	3,43 %	26,22
DIS	PRSC	TRACTAFRIC MOTORS CI	2 280	2 280	2 280	0,00 %	77	174 680	2 280	20,00 %	224,10	13-sept.-23	9,83 %	6,41
DIS	SHEC	VIVO ENERGY CI	785	785	730	-7,01 %	1 206	941 055	730	-7,59 %	53,00	28-déc.-23	7,26 %	12,26
FIN	BICC	BICI CI	7 430	NC	NC	0,00 %			7 430	-0,80 %	401,40	31-juil.-23	5,40 %	9,99
FIN	BOAB	BANK OF AFRICA BN	6 500	6 500	6 500	0,00 %	1 411	9 172 500	6 500	2,20 %	627,00	25-mai-23	9,65 %	6,89
FIN	BOABF	BANK OF AFRICA BF	6 650	6 650	6 650	0,00 %	1 389	9 236 850	6 650	-4,73 %	577,00	5-mai-23	8,68 %	5,74
FIN	BOAC	BANK OF AFRICA CI	7 185	7 190	7 200	0,21 %	2 260	16 263 440	7 200	4,42 %	540,00	28-avr.-23	7,50 %	7,18
FIN	BOAM	BANK OF AFRICA ML	1 300	1 295	1 300	0,00 %	1 001	1 296 485	1 300	-11,86 %	271,00	15-mai-19		9,67
FIN	BOAN	BANK OF AFRICA NG	5 100	5 100	5 100	0,00 %	2 251	11 306 675	5 100	-5,38 %	613,80	25-mai-23	12,04 %	6,54
FIN	BOAS	BANK OF AFRICA SENEGAL	3 100	3 000	3 000	-3,23 %	1 239	3 716 750	3 000	-6,25 %	187,50	1-juin-23	6,25 %	4,62
FIN	CBIBF	CORIS BANK INTERNATIONAL	9 300	9 275	9 500	2,15 %	190	1 775 260	9 500	2,15 %	525,00	6-juil.-23	5,53 %	5,38
FIN	ECOC	ECOBANK COTE D'IVOIRE	6 795	6 800	6 795	0,00 %	668	4 540 545	6 795	-0,07 %	549,00	30-mai-23	8,08 %	8,39
FIN	ETIT	ECOBANK TRANS. INCORP. TG	18	18	17	-5,56 %	1 720 560	30 950 680	17	-10,53 %	0,60	8-juin-23	3,56 %	1,34
FIN	NSBC	NSIA BANQUE COTE D'IVOIRE	5 750	5 750	5 735	-0,26 %	83	469 960	5 735	-4,42 %	363,60	7-juil.-23	6,34 %	4,38
FIN	SAFC	SAFCA CI	1 130	1 125	1 125	-0,44 %	82	92 250	1 125	-13,13 %	23,04	29-juil.-11		
FIN	SIBC	SOCIETE IVOIRIENNE DE BANQUE	5 400	5 400	5 400	0,00 %	423	2 282 050	5 400	0,93 %	495,00	11-août-23	9,17 %	6,73
IND	CABC	SICABLE CI	1 100	1 100	1 100	0,00 %	5	5 500	1 100	-0,90 %	69,00	2-août-23	6,27 %	6,06
IND	FTSC	FILTISAC CI	1 995	1 995	1 990	-0,25 %	439	821 845	1 990	8,15 %	235,00	30-juil.-21	11,81 %	182,86
IND	NEIC	NEI-CEDA CI	690	680	690	0,00 %	563	368 935	690	-4,83 %	35,25	22-sept.-23	5,11 %	7,27
IND	SEMC	CROWN SIEM CI	700	SP	SP	0,00 %			700	0,00 %	14,40	28-déc.-21	2,06 %	7,40
IND	SIVC	AIR LIQUIDE CI	815	815	815	0,00 %	192	154 080	815	-1,81 %	63,00	29-sept.-17		17,67
IND	SLBC	SOLIBRA CI	88 500	NC	NC	0,00 %			88 500	1,72 %	4 050,00	12-août-22	4,58 %	119,67

IND	STBC	SITAB CI	6 100	NC	NC	0,00 %		6 100	2,61 %	551,00	27-juil.-23	9,03 %	9,52
IND	UNLC	UNILEVER CI	6 150	6 250	6 250	1,63 %	10	62 500	25,00 %	1 233,00	9-juil.-12		
IND	UNXC	UNIWAX CI	550	545	530	-3,64 %	7 743	4 103 805	-0,93 %	60,75	29-juil.-22	11,46 %	
SPU	CIEC	CIE CI	1 795	1 825	1 765	-1,67 %	2 455	4 403 525	3,82 %	157,50	31-juil.-23	8,92 %	10,07
SPU	ORAC	ORANGE COTE D'IVOIRE	10 660	10 730	10 730	0,66 %	214	2 286 885	-1,56 %	752,76	15-juin-23	7,02 %	10,44
SPU	SDCC	SODE CI	4 635	4 640	4 600	-0,76 %	65	297 690	-3,56 %	450,00	15-sept.-23	9,78 %	8,62
TRP	SDSC	BOLLORE	1 495	1 500	1 475	-1,34 %	1 267	1 884 580	9,26 %	92,00	20-nov.-23	6,24 %	7,99
TRP	SVOC	MOVIS CI	2 395	SP	SP	0,00 %			0,00 %	270,00	5-juil.-99		
<b>TOTAL</b>							1 750 371	112 206 840					

**TOTAL**
**TOTAL - Marché des actions**

1 803 240 393 226 465

Secteurs d'activités (\*) : AGR = Agriculture, AUT = Autres Secteurs, DIS = Distribution, FIN = Finances, IND = Industrie, TRP = Transport, SPU = Services Publics

**MARCHE DES DROITS**

Symbole	Titre	Cours Précédent	Cours du jour		Variation jour	Séance de cotation		Cours Référence	Variation depuis l'origine	Parité	Période de négociation	
			Ouv.	Clôt.		Volume	Valeur				Début	fin

**TOTAL**
**TOTAL - Marché des droits**
**Légende:**

(d) Ex-dividende (V) Variation par rapport au cours de référence

Cours du jour: Ouv.: Ouverture Clôt.: Clôture Moy.: Moyen

Mentions : NC: Non Coté Ex-c: Ex-coupon Ex-d: Ex-droit SP: Suspendu Val-T: Valeur Théorique

PER = Cours / BNPA selon les données disponibles Rdt. Net: Rendement net (DNPA / Cours)

Comp.: 1 - Premier Compartiment 2 - Second Compartiment 3 - Compartiment de croissance

Ratio de liquidité = Titres échangés / Volume des ordres de vente

: Progression de l'indice sectoriel : Stabilité de l'indice sectoriel : Recul de l'indice sectoriel

**MARCHE DES OBLIGATIONS**

Symbole	Titre	Valeur nominale	Cours Précédent	Cours du jour	Cours Référence	Séance de cotation		Coupon couru	Coupon d'intérêt			Type Amort
						Volume	Valeur		Période	Montant net	Eché.	
<b>OBLIGATIONS D'ETAT</b>												
EOM.010	ETAT DU MALI 6,20 % 2022-2029	10 000	9 250	NC	9 250			128,74	A	620,00	9-déc.-24	ACD
EOM.011	ETAT DU MALI 6,40 % 2023-2030	10 000	10 000	NC	10 000			563,06	A	640,00	7-avr.-24	ACD
EOM.012	ETAT DU MALI 6,50 % 2023-2030	10 000	10 000	10 000	10 000	15	150 000	372,95	A	650,00	28-juil.-24	ACD
EOM.02	Etat du Mali 6,50% 2017-2024	2 000	2 000	NC	2 000			109,75	A	130,00	20-avr.-24	AC
EOM.03	ETAT DU MALI 6,50 % 2018-2025	4 000	4 000	NC	3 999.60			99,62	A	260,00	7-oct.-24	AC
EOM.04	ETAT DU MALI 6,50% 2019-2027	8 000	8 000	NC	8 000			321,09	A	520,00	12-juil.-24	AC
EOM.05	ETAT DU MALI 6,50% 2020-2028	10 000	10 000	NC	10 000			591,39	A	650,00	27-mars-24	ACD
EOM.06	ETAT DU MALI 6,50% 2020-2027	8 000	8 000	NC	8 000			120,11	A	520,00	2-déc.-24	AC
EOM.07	ETAT DU MALI 6,50% 2021-2031	10 000	9 999	NC	9 999			555,87	A	650,00	16-avr.-24	AC
EOM.08	ETAT DU MALI 6,20 % 2022-2032	10 000	10 000	NC	10 000			286,28	A	620,00	7-sept.-24	ACD
EOM.09	ETAT DU MALI 6,30% 2022-2032	10 000	10 000	NC	10 000			130,82	A	630,00	9-déc.-24	ACD
EOS.010	ETAT DU SENEGAL 6,15 % 2023-2030	10 000	10 000	NC	10 000			248,37	S	307,50	29-mars-24	ACD
EOS.011	ETAT DU SENEGAL 6,35 % 2023-2033	10 000	10 000	NC	10 000			256,44	S	317,50	29-mars-24	ACD
EOS.012	ETAT DU SENEGAL 6,15 % 2023-2028	10 000	10 000	NC	10 000			15,21	S	307,50	14-août-24	ACD
EOS.013	ETAT DU SENEGAL 6,30 % 2023-2030	10 000	10 000	NC	10 000			15,58	S	315,00	14-août-24	ACD
EOS.014	ETAT DU SENEGAL 6,50 % 2023-2033	10 000	10 000	NC	10 000			16,07	S	325,00	14-août-24	ACD
EOS.07	ETAT SENEGAL 6.30% 2015-2025	10 000	10 000	NC	10 000			155,34	S	314,14	25-mai-24	ACD
EOS.08	ETAT DU SENEGAL 5,95% 2022-2034	10 000	10 000	NC	10 000			91,04	A	595,00	29-déc.-24	ACD
EOS.09	ETAT DU SENEGAL 6,00 % 2023-20	10 000	9 800	NC	9 800			242,31	S	300,00	29-mars-24	ACD
TPBF.010	TPBF 6,50% 2020 - 2028	7 500	7 575	NC	7 575.01			103,89	S	243,75	20-sept.-24	ACD
TPBF.011	TPBF 6,50 % 2020-2028	7 501	7 501	NC	7 501			60,28	S	243,78	9-juil.-24	ACD
TPBF.012	TPBF 6.50% 2021-2031	10 000	10 000	NC	10 000			269,64	S	325,00	25-mars-24	ACD
TPBF.013	TPBF 6,50 % 2021 - 2031	10 000	10 000	NC	10 000			85,71	S	325,00	6-juil.-24	ACD
TPBF.014	TPBF 6,30% 2022-2034	10 000	9 999	NC	9 999			302,88	S	315,00	1-mars-24	ACD
TPBF.015	ETAT DU BURKINA 6,30 % 2022-2	10 000	10 000	NC	10 000			173,08	S	315,00	15-mai-24	ACD
TPBF.016	ETAT DU BURKINA 6% 2023-2028	10 000	10 000	NC	10 000			72,53	S	300,00	10-juil.-24	ACD
TPBF.04	TPBF 6.50% 2017-2027	10 000	9 750	NC	9 750			40,85	S	323,22	31-juil.-24	ACD
TPBF.05	TPBF 6,50% 2017-2024	10 000	10 000	NC	10 000			99,45	S	325,00	29-juin-24	ACD
TPBF.06	TPBF 6.50% 2018-2025	10 000	10 000	NC	10 000			142,08	S	325,00	5-juin-24	ACD
TPBF.07	TPBF 6,50% 2018- 2025	10 000	10 000	9 999	9 999	5	49 995	178,57	S	325,00	15-mai-24	AC
TPBF.08	TPBF 6,50% 2019-2027	10 000	10 000	NC	10 000			193,58	S	323,22	6-mai-24	ACD
TPBF.09	TPBF 6,50% 2019 - 2027	10 000	10 400	10 500	10 500	899	9 115 000	245,08	S	325,00	8-avr.-24	ACD
TPBJ.03	TPBJ 6,50% 2020-2028	10 000	9 999	NC	9 999			323,22	A	650,00	25-août-24	AC
TPBJ.04	TPBJ 5,50 % 2022-2037	10 000	10 000	NC	10 000			539,48	A	550,00	1-mars-24	AC
TPBJ.05	TPBJ 5,85 % 2022-2042	10 000	9 800	NC	9 800			573,81	A	585,00	1-mars-24	ACD
TPBJ.06	TPBJ 5,75% 2022-2037	10 000	10 750	NC	10 750			329,92	A	575,00	28-juil.-24	ACD
TPBJ.07	TPBJ 5,70% 2023-2030	10 000	10 001	NC	10 001			540,41	A	570,00	13-mars-24	AC
TPBJ.08	TPBJ 6,20% 2023-2038	10 000	10 000	NC	10 000			587,81	A	620,00	13-mars-24	AC
TPCI.017	TPCI 3% 2014-2024	10 000	10 000	NC	10 000			54,10	S	150,00	19-juin-24	ACD
TPCI.019	TPCI 5.99% 2015-2025	10 000	9 830	NC	9 830			466,43	A	599,00	14-mai-24	ACD
TPCI.021	TPCI 6% 2016-2028	10 000	10 000	NC	10 000			526,23	A	600,00	8-avr.-24	ACD
TPCI.022	TPCI 5.90% 2016 - 2026	10 000	10 000	NC	10 000			407,84	A	590,00	15-juin-24	ACD
TPCI.023	TPCI 5.90% 2016-2026	10 000	10 000	NC	10 000			157,98	A	590,00	17-nov.-24	ACD
TPCI.024	TPCI 6.25% 2017-2029	10 000	10 000	NC	10 000			249,32	S	312,50	31-mars-24	ACD
TPCI.025	TPCI 5,95% 2017-2024 A	10 000	10 000	NC	10 000			198,33	S	297,50	24-avr.-24	ACD
TPCI.026	TPCI 5,95% 2017-2024 B	10 000	10 000	NC	10 000			171,63	S	297,50	10-mai-24	ACD
TPCI.027	TPCI 6% 2017-2025	10 000	10 250	NC	10 250			91,80	S	300,00	29-juin-24	ACD
TPCI.028	TPCI 6% 2018 - 2026	10 000	10 000	NC	10 000			336,07	A	600,00	2-août-24	ACD
TPCI.029	TPCI 6% 2018-2026	10 000	10 000	NC	10 000			416,39	A	600,00	19-avr.-24	ACD
TPCI.030	TPCI 5,95% 2018-2025	4 000	4 000	NC	4 000			46,82	S	119,00	13-juin-24	ACD
TPCI.031	TPCI 5,75% 2019 - 2026	10 000	10 230	NC	10 230			389,62	A	575,00	20-juin-24	ACD
TPCI.032	TPCI 2,23% 2019-2026	10 000		NC				151,10	A	223,00	20-juin-24	ACD
TPCI.033	TPCI 5.75% 2019-2026	6 000	6 240	NC	6 240			320,49	A	345,00	20-mars-24	ACD
TPCI.034	TPCI 6% 2019-2029	7 500	7 425	NC	7 425			418,03	A	450,00	20-mars-24	ACD
TPCI.035	TPCI 5,75% 2019 -2026	10 000	10 250	NC	10 250			356,63	A	575,00	11-juil.-24	ACD
TPCI.036	TPCI 5,75% 2019- 2026	10 000	10 000	NC	10 000			292,21	A	575,00	21-août-24	ACD
TPCI.037	TPCI 5,80% 2019-2026	6 000	6 000	NC	6 000			77,02	A	348,00	4-déc.-24	ACD
TPCI.038	TPCI 5,75% 2019-2026	6 000	5 999	NC	5 999.40			76,35	A	345,00	4-déc.-24	ACD
TPCI.039	TPCI 5,75% 2019 - 2026	6 000	6 420	NC	6 420			121,60	A	345,00	17-oct.-24	ACD

TPCI.O40	TPCI 5,75% 2019-2026	6 000	5 880	NC	5 880			41,48	A	345,00	10-janv.-25	ACD
TPCI.O41	TPCI 5,80% 2020-2027	10 000	10 000	NC	10 000			570,49	A	580,00	29-févr.-24	ACD
TPCI.O42	TPCI 5,90% 2020-2030	10 000	10 000	NC	10 000			580,33	A	590,00	29-févr.-24	ACD
TPCI.O43	TPCI 5,90% 2020 - 2030	10 000	10 000	NC	10 000			493,28	A	590,00	23-avr.-24	ACD
TPCI.O44	TPCI 5,80% 2020 - 2027	10 000	9 900	NC	9 900			484,92	A	580,00	23-avr.-24	ACD
TPCI.O45	TPCI 5,80% 2020 -2027	8 000	8 000	NC	8 000			319,48	A	464,00	16-juin-24	ACD
TPCI.O46	TPCI 5,90% 2020 - 2030	8 750	8 925	NC	8 925			355,45	A	516,25	16-juin-24	ACD
TPCI.O47	TPCI 5,80% 2020 - 2027	8 000	8 200	NC	8 200			319,48	A	464,00	16-juin-24	ACD
TPCI.O48	TPCI 5,80% 2020- 2027	8 000	7 920	NC	7 920			264,96	A	464,00	29-juil.-24	ACD
TPCI.O49	TPCI 5,90% 2020- 2030	8 750	8 824	NC	8 824.38			294,80	A	516,25	29-juil.-24	ACD
TPCI.O50	TPCI 5,90% 2020-2030	8 750	8 750	NC	8 750			252,48	A	516,25	28-août-24	ACD
TPCI.O51	TPCI 5,80 % 2020-2027	8 000	8 000	NC	8 000			182,56	A	464,00	2-oct.-24	ACD
TPCI.O52	TPCI 5,90 % 2020 -2030	8 750	9 013	NC	9 012.50			203,11	A	516,25	2-oct.-24	ACD
TPCI.O53	TPCI 5,80% 2020-2027	8 000	8 480	NC	8 480			149,60	A	464,00	28-oct.-24	ACD
TPCI.O54	TPCI 5,90% 2020-2030	8 750	8 750	NC	8 750			166,44	A	516,25	28-oct.-24	ACD
TPCI.O55	TPCI 5,80% 2020 -2027	8 000	8 400	NC	8 400			77,33	A	464,00	24-déc.-24	ACD
TPCI.O56	TPCI 5,90% 2020- 2030	8 750	9 450	NC	9 450			86,04	A	516,25	24-déc.-24	ACD
TPCI.O57	TPCI 5,80% 2020-2027	8 000	7 680	NC	7 680			120,44	A	464,00	20-nov.-24	ACD
TPCI.O58	TPCI 5,80% 2021-2028	10 000	10 000	NC	10 000			556,23	A	580,00	9-mars-24	ACD
TPCI.O59	TPCI 5,90% 2021-2031	10 000	10 350	NC	10 350			565,82	A	590,00	9-mars-24	ACD
TPCI.O60	TPCI 5,80% 2021-2028	10 000	10 000	NC	10 000			453,22	A	580,00	13-mai-24	ACD
TPCI.O61	TPCI 5,90% 2021-2031	10 000	10 050	NC	10 050			461,04	A	590,00	13-mai-24	ACD
TPCI.O62	TPCI 5,80 % 2021 -2028	10 000	10 000	NC	10 000			377,16	A	580,00	30-juin-24	ACD
TPCI.O63	TPCI 5,90% 2021 -2031	10 000	10 000	NC	10 000			383,66	A	590,00	30-juin-24	ACD
TPCI.O64	TPCI 5,80 % 2021 - 2028	10 000	10 180	NC	10 180			302,68	A	580,00	16-août-24	ACD
TPCI.O65	TPCI 5,90 % 2021-2031	10 000	10 700	NC	10 700			235,36	A	590,00	30-sept.-24	ACD
TPCI.O66	TPCI 5,90% 2021-2031	10 000	9 950	NC	9 950			177,32	A	590,00	5-nov.-24	ACD
TPCI.O67	TPCI 5,90 % 2021-2036	10 000	10 200	NC	10 200			111,23	A	590,00	16-déc.-24	ACD
TPCI.O68	TPCI 5,90 % 2022-2037	10 000	10 000	NC	10 000			35,46	A	590,00	1-févr.-25	ACD
TPCI.O69	TPCI 5,75 % 2022-2037	10 000	9 999	9 999	9 999	128	1 279 872	531,01	A	575,00	22-mars-24	ACD
TPCI.O70	TPCI 5,75 % 2022-2037	10 000	10 300	NC	10 300			471,31	A	575,00	29-avr.-24	ACD
TPCI.O71	TPCI 5,65% 2022-2032	10 000	10 150	NC	10 150			390,56	A	565,00	15-juin-24	ACD
TPCI.O72	TPCI 5,65% 2022-2029	10 000	9 500	NC	9 500			322,64	A	565,00	29-juil.-24	ACD
TPCI.O73	TPCI 5,75% 2022-2032	10 000	10 000	NC	10 000			328,35	A	575,00	29-juil.-24	ACD
TPCI.O74	TPCI 5,85% 2022-2042	10 000	10 000	NC	10 000			322,64	A	565,00	29-juil.-24	ACD
TPCI.O75	TPCI 5,65% 2022-2029	10 000	10 700	NC	10 700			214,58	A	565,00	7-oct.-24	ACD
TPCI.O76	TPCI 5,75% 2022-2032	10 000	10 000	NC	10 000			218,37	A	575,00	7-oct.-24	ACD
TPCI.O77	TPCI (TAUX DE BASE + SPREAD) % 2022-2029	10 000	10 000	NC	10 000			25,17	T	188,75	11-mai-24	ACD
TPCI.O78	TPCI 5,65% 2022-2029	10 000	10 000	NC	10 000			111,15	A	565,00	13-déc.-24	ACD
TPCI.O79	TPCI 5,75% 2023-2030	10 000	9 530	9 480	9 480	80 000	758 400 000	567,12	A	575,00	28-févr.-24	ACD
TPCI.O80	TPCI 6% 2023-2030	10 000	10 000	NC	10 000			462,30	A	600,00	17-mai-24	ACD
TPCI.O81	TPCI 5,90% 2023-2028	10 000	10 000	NC	10 000			333,69	A	590,00	31-juil.-24	ACD
TPCI.O82	TPCI 6,00% 2023-2030	10 000	10 000	NC	10 000			339,34	A	600,00	31-juil.-24	ACD
TPCI.O83	TPCI 5,90 % 2023-2028	10 000	10 000	NC	10 000			216,01	A	590,00	12-oct.-24	ACD
TPCI.O84	TPCI 6,00 % 2023-2030	10 000	10 000	NC	10 000			219,67	A	600,00	12-oct.-24	ACD
TPNE.O1	TRESOR PUBLIC DU NIGER 6,50% 2019-2026	10 000	10 000	NC	10 000			589,62	A	650,00	28-mars-24	ACD
TPNE.O2	TRESOR PUBLIC DU NIGER 6,50% 2019 - 2026	10 000	10 000	NC	10 000			365,85	A	650,00	1-août-24	ACD
TPNE.O3	TRESOR PUBLIC DU NIGER 6,5% 2020-2027	8 000	8 000	NC	8 000			294,10	A	520,00	31-juil.-24	ACD
TPNE.O4	TRESOR PUBLIC DU NIGER 6,30% 2	10 000	10 000	NC	10 000			315,00	A	630,00	24-août-24	ACD
TPNE.O5	TPNE 6,15 % 2022-2034	10 000	10 000	NC	10 000			445,29	A	615,00	3-juin-24	ACD
TPNE.O6	TRESOR PUBLIC DU NIGER 6,15% 2022 - 2034	10 000	10 000	NC	10 000			119,30	A	615,00	14-déc.-24	ACD
TPTG.O2	TPTG 6% 2022-2037	10 000	10 000	NC	10 000			162,30	A	600,00	16-nov.-24	ACD
<b>TOTAL</b>								<b>81 047</b>		<b>768 994 867</b>		

**OBLIGATIONS REGIONALES**

BIDC.O4	BIDC-EBID 6,10% 2017-2027	5 000	5 000	NC	5 000			210,00	A	305,00	16-juin-24	ACD
BIDC.O5	BIDC-EBID 6,40% 2019-2026	10 000	10 000	NC	10 000			73,85	S	320,00	12-juil.-24	ACD
BIDC.O6	BIDC-EBID 6,50 % 2021-2028	9 000	9 000	NC	9 000			155,04	S	290,90	18-mai-24	ACD
BIDC.O7	BIDC-EBID 5,90% 2022-2029	10 000	9 998	NC	9 998			122,51	S	295,00	9-juin-24	ACD
CRRH.O10	CRRH-UEMOA 6,10% 2022-2037	10 000	10 200	NC	10 200			33,52	S	305,00	3-août-24	AC
CRRH.O2	CRRH-UEMOA 6.10% 2012-2024	10 000	9 800	NC	9 800			62,01	S	305,00	17-juil.-24	AC
CRRH.O4	CRRH-UEMOA 6% 2014-2024	10 000	10 000	NC	10 000			90,16	S	300,00	30-juin-24	AC
CRRH.O5	CRRH-UEMOA 5.85% 2015-2025	10 000	10 000	NC	10 000			79,92	S	290,90	4-juil.-24	AC
CRRH.O6	CRRH-UEMOA 5.85% 2016-2026	10 000	10 230	NC	10 230			81,96	S	292,50	3-juil.-24	ACD
CRRH.O7	CRRH-UEMOA 5.95% 2017-2029	5 000	5 000	NC	5 000			80,10	S	148,75	17-mai-24	AC
CRRH.O8	CRRH-UEMOA 5.95% 2018-2030	5 833	5 833	NC	5 833.33			76,59	S	173,54	21-juin-24	AC
CRRH.O9	CRRH-UEMOA 6.05% 2018-2033	6 667	6 667	NC	6 667			89,00	S	201,67	21-juin-24	AC
<b>TOTAL</b>								<b>0</b>		<b>0</b>		

**OBLIGATIONS PRIVEES**

BHSN.O1	DIASPORA BONDS BHS 6,25% 2019-	10 000	10 000	NC	10 000			75,14	S	310,79	10-juil.-24	ACD
FBOAD.O1	FCTC BOAD DOLI-P 6,10% 2023-2030	9 100	9 100	NC	9 100			237,25	S	276,79	20-mars-24	AC
FNSBC.O1	FCTC NSIA BANQUE 7 % 2020-2025	2 778	2 778	NC	2 777.77			36,12	T	47,64	16-mars-24	ACD
FORBT.O1	FCTC ORABANK 7 % 2021-2026	6 667	7 267	NC	7 266.66			71,61	T	114,33	28-mars-24	ACD
FTIMC.O1	FCTC TEYLIOM IMMO 7 % 2021-2028	7 500	7 995	NC	7 994.99			108,83	T	128,62	8-mars-24	ACD
ORGT.O2	ORAGROUP SA 7,15% 2021-2028	10 000	10 700	NC	10 700			234,43	S	357,50	26-avr.-24	ACD
PADS.O3	PAD 6,60% 2020-2027	8 000	7 840	NC	7 840			183,21	S	264,00	19-avr.-24	ACD
PTRC.O1	PETRO IVOIRE 6,80% 2022-2029	10 000	10 000	10 700	10 700	250	2 670 000	127,45	S	333,20	15-juin-24	ACD
SNLC.O1	SENELEC 6,50% 2018-2025	3 000	3 000	NC	3 000			79,82	S	97,50	27-mars-24	AC
SNTS.O2	SONATEL 6,50% 2020-2027	7 000	7 000	NC	7 000			44,41	S	212,68	16-juil.-24	ACD
<b>TOTAL</b>						<b>250</b>	<b>2 670 000</b>					

**SUKUK ET TITRES ASSIMILES**

SUKSN.S2	SUKUK SN 6% 2016-2026	10 000	10 750	NC	10 750			46,67	S	303,33	26-juil.-24	ACD
SUKTG.S1	SUKUK TG 6.5% 2016-2026	10 000	9 800	10 000	10 000	17	170 000	12,33	S	373,91	17-août-24	ACD
<b>TOTAL</b>						<b>17</b>	<b>170 000</b>					
<b>TOTAL - Marché des obligations</b>						<b>81 314</b>	<b>771 834 867</b>					

Légende :  
 (#) (\*) Ex-Coupon couru (#)#)Cours de référence amorti / Coupon couru Ex-c (#)Ex-marge de profits  
 Cours du jour: Ouv.: Ouverture Clôt.: Clôture Moy.: Moyen  
 Type Amort: Type d'Amortissement IF: In Fine AC: Amortissement Constant AD: Amortissement Dégressif ACD: Amortissement Constant Différé  
 Période: Périodicité de paiement des coupons A: Annuelle S: Semestrielle T: Trimestrielle  
 Eché.: Échéance de paiement des intérêts  
 Mentions: NC: Non Coté Ex-c: Ex-coupon ou Ex-droit SP: Suspendu

**INFORMATIONS**
**OPERATIONS EN COURS**

Emetteur	Opération
----------	-----------

**AVIS**

Entité	N°	Nature	Objet
BRVM	023-2024	Paiement Intérêts	Paiement des intérêts semestriels - TPBF 6,30 % 2022-2034
BRVM	024-2024	Paiement Intérêts et remboursement	Paiement des intérêts semestriels et remboursement partiel du capital - TPBF 6,50 % 2020-2028

**COMMUNIQUES**

Emetteur	N°	Nature	Objet
----------	----	--------	-------

**QUANTITES RESIDUELLES**
**MARCHE DES ACTIONS**

Symbole	Titre	Quantité résiduelle à l'achat	Cours Achat / Vente		Quantité résiduelle à la vente	Cours de Référence
ABJC	SERVAIR ABIDJAN CI	293	1,255	/ 1,260	49	1 260
BICC	BICI CI			/ 7,415	105	7 430
BNBC	BERNABE CI	25	1,120	/		1 120
BOAB	BANK OF AFRICA BN	10	6,495	/ 6,550	526	6 500
BOABF	BANK OF AFRICA BF	185	6,600	/ 6,650	362	6 650
BOAC	BANK OF AFRICA CI	152	7,185	/ 7,200	769	7 200
BOAM	BANK OF AFRICA ML	459	1,295	/ 1,300	2 749	1 300
BOAN	BANK OF AFRICA NG	35	5,005	/ 5,100	684	5 100
BOAS	BANK OF AFRICA SENEGAL	20	2,995	/ 3,000	1 911	3 000
CABC	SICABLE CI	20	1,020	/ 1,100	158	1 100
CBIBF	CORIS BANK INTERNATIONAL	3	9,460	/ 9,500	798	9 500
CFAC	CFAO MOTORS CI	8	765	/ 800	260	800
CIEC	CIE CI	10	1,755	/ 1,795	15	1 765
ECOC	ECOBANK COTE D'IVOIRE	509	6,795	/ 6,800	566	6 795
ETIT	ECOBANK TRANS. INCORP. TG	55 423	17	/ 18	780 070	17
FTSC	FILTISAC CI	2 000	1,875	/ 1,990	188	1 990
NEIC	NEI-CEDA CI			/ Marché	50	690
NSBC	NSIA BANQUE COTE D'IVOIRE	10	5,570	/ 5,735	30	5 735
NTLC	NESTLE CI	5	6,950	/ 7,000	493	7 100
ONTBF	ONATEL BF	125	2,080	/ 2,090	23	2 090
ORAC	ORANGE COTE D'IVOIRE	662	10,700	/ 10,730	574	10 730
ORGT	ORAGROUP TOGO			/ 2,290	301	2 290
PALC	PALM CI	10	6,500	/ 6,800	577	6 900
PRSC	TRACTAFRIC MOTORS CI	49	2,200	/ 2,280	300	2 280
SAFC	SAFCA CI	50	1,050	/ 1,125	1 733	1 125
SCRC	SUCRIVOIRE	2	470	/ 475	230	475
SDCC	SODE CI	6	4,310	/ 4,600	188	4 600
SDSC	BOLLORE	35	1,455	/ 1,475	177	1 475
SEMC	CROWN SIEM CI			/		700
SGBC	SOCIETE GENERALE COTE D'IVOIRE	2	17,350	/ 17,950	666	17 950
SHEC	VIVO ENERGY CI	26	730	/ 780	54	730
SIBC	SOCIETE IVOIRIENNE DE BANQUE	26	5,365	/ 5,400	739	5 400
SICC	SICOR CI	20	3,605	/ 3,870	40	3 600
SIVC	AIR LIQUIDE CI			/ 815	219	815
SLBC	SOLIBRA CI	2	82,500	/ 88,000	106	88 500
SMBC	SMB CI	167	10,300	/ 10,350	5	10 300
SNTS	SONATEL SN	116	17,735	/ 17,845	2	17 850
SOGC	SOGB CI	10	3,190	/ 3,195	338	3 190
SPHC	SAPH CI	10	2,065	/ 2,230	100	2 230
STAC	SETAO CI	100	780	/ 810	1 662	780
STBC	SITAB CI	10	5,700	/ 6,095	1	6 100
SVOC	MOVIS CI			/		2 395
TTLC	TOTAL CI	12	1,700	/ 1,720	189	1 720
TTLS	TOTAL SN	11	2,390	/ 2,430	20	2 430
UNLC	UNILEVER CI	2	6,250	/		6 250
UNXC	UNIWAX CI	118	530	/ 545	129	530

## QUANTITES RESIDUELLES

### MARCHE DES DROITS

Symbole	Titre	Quantité résiduelle à l'achat	Cours Achat / Vente	Quantité résiduelle à la vente	Cours de Référence
---------	-------	-------------------------------	---------------------	--------------------------------	--------------------



**QUANTITES RESIDUELLES**
**MARCHE DES OBLIGATIONS**

Symbole	Titre	Quantité résiduelle à l'achat	Cours Achat / Vente	Quantité résiduelle à la vente	Cours de Référence
BHSN.O1	DIASPORA BONDS BHS 6,25% 2019-		/ 10,000	83	10 000
FBOAD.O1	FCTC BOAD DOLI-P 6,10% 2023-2030		/ 9,100	45	9 100
FNSBC.O1	FCTC NSIA BANQUE 7 % 2020-2025	2	2,749.99 / 2,777.77	74	2 778
FORBT.O1	FCTC ORABANK 7 % 2021-2026		/		7 267
FTIMC.O1	FCTC TEYLIM IMMO 7 % 2021-2028	215	7,500 / 8,025	358	7 995
ORGT.O2	ORAGROUP SA 7,15% 2021-2028	65	10,000 / 10,700	1 800	10 700
PADS.O3	PAD 6,60% 2020-2027	204	8,000 /		7 840
PTRC.O1	PETRO IVOIRE 6,80% 2022-2029		/		10 700
SNLC.O1	SENELEC 6,50% 2018-2025		/		3 000
SNTS.O2	SONATEL 6,50% 2020-2027		/ 7,000	194	7 000
EOM.O10	ETAT DU MALI 6,20 % 2022-2029		/ 9,250	86	9 250
EOM.O11	ETAT DU MALI 6,40 % 2023-2030		/		10 000
EOM.O12	ETAT DU MALI 6,50 % 2023-2030	5	10,000 /		10 000
EOM.O2	Etat du Mali 6.50% 2017-2024		/		2 000
EOM.O3	ETAT DU MALI 6,50 % 2018-2025		/ 4,000	2 000	4 000
EOM.O4	ETAT DU MALI 6,50% 2019-2027		/		8 000
TPNE.O5	TPNE 6,15 % 2022-2034		/ 10,000	25	10 000
TPNE.O6	TRESOR PUBLIC DU NIGER 6,15% 2022 - 2034		/		10 000
TPTG.O2	TPTG 6% 2022-2037		/		10 000
TPCI.O83	TPCI 5,90 % 2023-2028		/		10 000
TPCI.O84	TPCI 6,00 % 2023-2030		/		10 000
TPNE.O1	TRESOR PUBLIC DU NIGER 6,50% 2019-2026		/ 10,000	600	10 000
TPNE.O2	TRESOR PUBLIC DU NIGER 6,50% 2019 - 2026		/ 9,500	500	10 000
TPNE.O3	TRESOR PUBLIC DU NIGER 6,5% 2020-2027		/		8 000
TPNE.O4	TRESOR PUBLIC DU NIGER 6,30% 2		/ 10,000	96	10 000
TPCI.O77	TPCI (TAUX DE BASE + SPREAD) % 2022-2029		/		10 000
TPCI.O78	TPCI 5,65% 2022-2029		/		10 000
TPCI.O79	TPCI 5,75% 2023-2030		/		9 480
TPCI.O80	TPCI 6% 2023-2030		/ 10,000	1 485	10 000
TPCI.O81	TPCI 5,90% 2023-2028		/		10 000
TPCI.O82	TPCI 6,00% 2023-2030		/		10 000
TPCI.O71	TPCI 5,65% 2022-2032		/		10 150
TPCI.O72	TPCI 5,65% 2022-2029		/ 10,000	250	9 500
TPCI.O73	TPCI 5,75% 2022-2032		/		10 000
TPCI.O74	TPCI 5,85% 2022-2042		/		10 000
TPCI.O75	TPCI 5,65% 2022-2029		/ 10,700	3 337	10 700
TPCI.O76	TPCI 5,75% 2022-2032		/		10 000
TPCI.O65	TPCI 5,90 % 2021-2031		/		10 700
TPCI.O66	TPCI 5,90% 2021-2031		/		9 950
TPCI.O67	TPCI 5,90 % 2021-2036		/		10 200
TPCI.O68	TPCI 5,90 % 2022-2037		/		10 000
TPCI.O69	TPCI 5,75 % 2022-2037		/ 9,999	265	9 999
TPCI.O70	TPCI 5,75 % 2022-2037		/		10 300
TPCI.O59	TPCI 5,90% 2021-2031		/		10 350
TPCI.O60	TPCI 5,80% 2021-2028		/		10 000
TPCI.O61	TPCI 5,90% 2021-2031		/		10 050
TPCI.O62	TPCI 5,80 % 2021 -2028		/ 10,600	2 490	10 000
TPCI.O63	TPCI 5,90% 2021 -2031		/		10 000
TPCI.O64	TPCI 5,80 % 2021 - 2028		/ 9,900	28 000	10 180
TPCI.O53	TPCI 5,80% 2020-2027		/		8 480

TPCI.054	TPCI 5,90% 2020-2030			/			8 750
TPCI.055	TPCI 5,80% 2020 -2027			/			8 400
TPCI.056	TPCI 5,90% 2020- 2030			/			9 450
TPCI.057	TPCI 5,80% 2020-2027			/			7 680
TPCI.058	TPCI 5,80% 2021-2028			/			10 000
TPCI.047	TPCI 5,80% 2020 - 2027			/			8 200
TPCI.048	TPCI 5,80% 2020- 2027			/			7 920
TPCI.049	TPCI 5,90% 2020- 2030			/			8 824
TPCI.050	TPCI 5,90% 2020-2030			/			8 750
TPCI.051	TPCI 5,80 % 2020-2027			/			8 000
TPCI.052	TPCI 5,90 % 2020 -2030			/			9 013
TPCI.041	TPCI 5,80% 2020-2027			/			10 000
TPCI.042	TPCI 5,90% 2020-2030			/			10 000
TPCI.043	TPCI 5,90% 2020 - 2030			/			10 000
TPCI.044	TPCI 5,80% 2020 - 2027			/	9,900	118	9 900
TPCI.045	TPCI 5,80% 2020 -2027			/			8 000
TPCI.046	TPCI 5,90% 2020 - 2030			/			8 925
TPCI.035	TPCI 5,75% 2019 -2026			/			10 250
TPCI.036	TPCI 5,75% 2019- 2026			/			10 000
TPCI.037	TPCI 5,80% 2019-2026			/			6 000
TPCI.038	TPCI 5,75% 2019-2026			/	6,000	500	5 999
TPCI.039	TPCI 5,75% 2019 - 2026			/			6 420
TPCI.040	TPCI 5,75% 2019-2026			/			5 880
TPCI.029	TPCI 6% 2018-2026	2	Marché	/			10 000
TPCI.030	TPCI 5,95% 2018-2025			/			4 000
TPCI.031	TPCI 5,75% 2019 - 2026			/			10 230
TPCI.032	TPCI 2,23% 2019-2026			/			10 000
TPCI.033	TPCI 5.75% 2019-2026			/			6 240
TPCI.034	TPCI 6% 2019-2029			/	7,500	333	7 425
TPCI.023	TPCI 5.90% 2016-2026			/			10 000
TPCI.024	TPCI 6.25% 2017-2029	20	10,000	/			10 000
TPCI.025	TPCI 5,95% 2017-2024 A			/			10 000
TPCI.026	TPCI 5,95% 2017-2024 B	25	10,000	/			10 000
TPCI.027	TPCI 6% 2017-2025			/			10 250
TPCI.028	TPCI 6% 2018 - 2026			/	9,900	250	10 000
TPBJ.07	TPBJ 5,70% 2023-2030			/			10 001
TPBJ.08	TPBJ 6,20% 2023-2038			/			10 000
TPCI.017	TPCI 3% 2014-2024			/			10 000
TPCI.019	TPCI 5.99% 2015-2025			/	9,900	20	9 830
TPCI.021	TPCI 6% 2016-2028			/			10 000
TPCI.022	TPCI 5.90% 2016 - 2026	2	Marché	/			10 000
TPBF.08	TPBF 6,50% 2019-2027			/			10 000
TPBF.09	TPBF 6,50% 2019 - 2027			/			10 500
TPBJ.03	TPBJ 6,50% 2020-2028			/	10,000	112	9 999
TPBJ.04	TPBJ 5,50 % 2022-2037			/			10 000
TPBJ.05	TPBJ 5,85 % 2022-2042			/	9,900	988	9 800
TPBJ.06	TPBJ 5,75% 2022-2037			/	10,000	560	10 750
TPBF.015	ETAT DU BURKINA 6,30 % 2022-2			/	10,000	38	10 000
TPBF.016	ETAT DU BURKINA 6% 2023-2028			/			10 000
TPBF.04	TPBF 6.50% 2017-2027			/	10,000	91	9 750
TPBF.05	TPBF 6,50% 2017-2024			/			10 000
TPBF.06	TPBF 6.50% 2018-2025			/	10,000	11	10 000
TPBF.07	TPBF 6,50% 2018- 2025			/	10,000	12	9 999
EOS.09	ETAT DU SENEGAL 6,00 % 2023-20			/			9 800
TPBF.010	TPBF 6,50% 2020 - 2028			/	7,575.01	1 477	7 575

TPBF.O11	TPBF 6,50 % 2020-2028			/	7,501	1 620	7 501
TPBF.O12	TPBF 6.50% 2021-2031			/			10 000
TPBF.O13	TPBF 6,50 % 2021 - 2031			/	10,000	601	10 000
TPBF.O14	TPBF 6,30% 2022-2034			/	9,500	100	9 999
EOS.O11	ETAT DU SENEGAL 6,35 % 2023-2033			/			10 000
EOS.O12	ETAT DU SENEGAL 6,15 % 2023-2028			/			10 000
EOS.O13	ETAT DU SENEGAL 6,30 % 2023-2030			/			10 000
EOS.O14	ETAT DU SENEGAL 6,50 % 2023-2033	62	10,000	/			10 000
EOS.O7	ETAT SENEGAL 6.30% 2015-2025			/			10 000
EOS.O8	ETAT DU SENEGAL 5,95% 2022-2034			/	10,000	990	10 000
EOM.O5	ETAT DU MALI 6,50% 2020-2028			/			10 000
EOM.O6	ETAT DU MALI 6,50% 2020-2027			/			8 000
EOM.O7	ETAT DU MALI 6.50% 2021-2031			/	10,000	1 611	9 999
EOM.O8	ETAT DU MALI 6,20 % 2022-2032			/			10 000
EOM.O9	ETAT DU MALI 6,30% 2022-2032			/	10,000	16	10 000
EOS.O10	ETAT DU SENEGAL 6,15 % 2023-2030			/			10 000
BIDC.O4	BIDC-EBID 6.10% 2017-2027			/			5 000
BIDC.O5	BIDC-EBID 6,40% 2019-2026			/			10 000
BIDC.O6	BIDC-EBID 6,50 % 2021-2028			/			9 000
BIDC.O7	BIDC-EBID 5,90% 2022-2029			/	9,998	22	9 998
CRRH.O10	CRRH-UEMOA 6,10% 2022-2037			/			10 200
CRRH.O2	CRRH-UEMOA 6.10% 2012-2024			/			9 800
CRRH.O4	CRRH-UEMOA 6% 2014-2024			/			10 000
CRRH.O5	CRRH-UEMOA 5.85% 2015-2025			/			10 000
CRRH.O6	CRRH-UEMOA 5.85% 2016-2026			/			10 230
CRRH.O7	CRRH-UEMOA 5.95% 2017-2029			/			5 000
CRRH.O8	CRRH-UEMOA 5.95% 2018-2030			/			5 833
CRRH.O9	CRRH-UEMOA 6.05% 2018-2033			/			6 667

## SUKUK ET TITRES ASSIMILES

Symbole	Titre	Quantité résiduelle à l'achat	Cours Achat / Vente	Quantité résiduelle à la vente	Cours de Référence
SUKSN.S2	SUKUK SN 6% 2016-2026		/		10 750
SUKTG.S1	SUKUK TG 6.5% 2016-2026		/		10 000

## CALENDRIER DES ASSEMBLEES GENERALES

ANNEE : 2024

Société	Nature	Date	Heure	Lieu
AIR LIQUIDE CI	Ordinaire	10/01/2024	10:00:00	Salle de conférence de la CRRAE-UMOA

# L'actualité de la BRVM sur nos plateformes digitales

## Infos BRVM

Pour recevoir les informations boursières par SMS, souscrivez :



Côte d'Ivoire : \*430#  
Bénin : \*430\*15#



Côte d'Ivoire : #139#  
Burkina Faso : \*310#



Côte d'Ivoire : \*431#  
Niger : \*512\*9#  
Togo : \*310#

## Site web

[www.brvm.org](http://www.brvm.org)



## Application Mobile

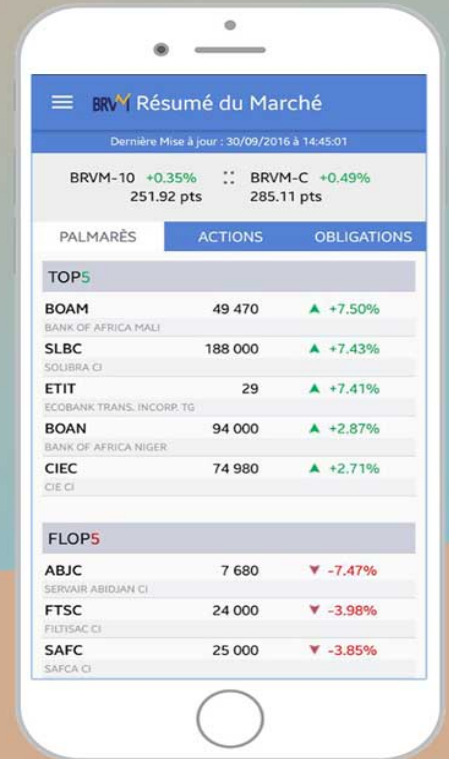

Nous suivre sur :



# AVIS N° 023 - 2024 / BRVM / DG

## TPBF 6,30 % 2022-2034

### Paiement des intérêts semestriels

La Bourse Régionale des Valeurs Mobilières (BRVM) porte à la connaissance du public et des intervenants du marché que le Trésor Public du BURKINA FASO procédera, le **1<sup>er</sup> mars 2024**, au paiement des intérêts semestriels de son emprunt obligataire dénommé " TPBF 6,30 % 2022-2034 ".

La fermeture des registres étant fixée au vendredi 1<sup>er</sup> mars 2024, ledit titre (symbole : TPBF.014) cotera ex-coupon d'intérêts à partir du mercredi 28 février 2024.

Pour toute information complémentaire, veuillez contacter la SGI CORIS BOURSE, 01 BP 6585 Ouagadougou 01 ; Tél: (226) 25 33 14 85 ; Fax : (226) 25 33 14 83 ; e-mail : [corisbourse@corisbourse.com](mailto:corisbourse@corisbourse.com); site web : [www.coris-bourse.com](http://www.coris-bourse.com).

Fait à Abidjan, le 23 février 2024

Le Directeur Général



Dr. Edoh Kossi AMENOUNYE

dk x 01

# AVIS N° 024 - 2024 / BRVM / DG

## TPBF 6,50 % 2020-2028

### Paiement des intérêts semestriels et remboursement partiel du capital

La Bourse Régionale des Valeurs Mobilières (BRVM) porte à la connaissance du public et des intervenants du marché que le Trésor Public du BURKINA FASO procédera, le **20 mars 2024**, au paiement des intérêts semestriels et au remboursement partiel du capital de son emprunt obligataire dénommé " TPBF 6,50 % 2020-2028 ".

La fermeture des registres étant fixée au mercredi 20 mars 2024, ledit titre (symbole : TPBF.010) cotera ex-coupon d'intérêts à partir du **lundi 18 mars 2024**.

Pour toute information complémentaire, veuillez contacter la SGI CORIS BOURSE, 01 BP 6585 Ouagadougou 01 ; Tél: (226) 25 33 14 85 ; Fax : (226) 25 33 14 83 ; e-mail : [corisbourse@corisbourse.com](mailto:corisbourse@corisbourse.com); site web : [www.coris-bourse.com](http://www.coris-bourse.com).

Fait à Abidjan, le 23 février 2024

Le Directeur Général

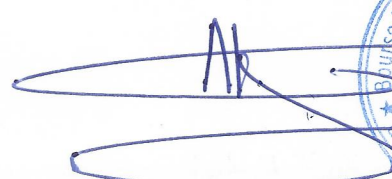

Dr. Edoh Kossi AMENOUNVE

Ak x di

BULLETIN OFFICIEL

OPCVM: FONDS COMMUNS DE PLACEMENT ET SOCIÉTÉS D'INVESTISSEMENT A CAPITAL VARIABLE

vendredi 23 février 2024



Sociétés de gestion	Dépositaire	OPCVM	Catégorie	Origine	Valeur Liquidative				Variation			
					Précédente		Actuelle		Date	Origine	%	BrèveMonte
					Valeur	Date	Valeur	Date				
<b>QUOTIDIENNES</b>												
AFRICABOURSE ASSET MANAGEMENT	AFRICABOURSE SA	FCP AAM CAPITAL SUR	M	5 000	8 236,45	27/11/2023	ND	ND	10/10/2012	-	-	
		FCP AAM EPARGNE CROISSANCE	D	5 000	8 073,49	09/02/2024	ND	ND	19/11/2012	-	-	
		FCP AAM OBLIGATIS	OATC	5 000	8 442,40	09/02/2024	ND	ND	12/09/2012	-	-	
AFRICAM SA	SBIF	FCP AAM EPARGNE ACTION	A	5 000	5 458,80	09/02/2024	ND	ND	16/01/2017	-	-	
		FCP EXPANSIO	D	5 000	9 758,73	14/07/2023	ND	ND	01/01/2013	-	-	
		FCP SECURITAS	OMLT	5 000	7 357,96	14/07/2023	ND	ND	01/01/2013	-	-	
AFRICAIN DE GESTION D'ACTIFS	SGI AGI	FCP VALORIS	A	5 000	9 000,43	14/07/2023	ND	ND	01/01/2013	-	-	
		FCP CAPITAL PLUS	D	1 000	1 320,58	21/02/2024	1 325,07	22/02/2024	11/03/2019	32,51%	0,34%	
		FCP CONFORT PLUS	OMLT	1000	1 316,79	21/02/2024	1 321,60	22/02/2024	11/03/19	32,16%	0,365%	
ATLANTIC ASSET MANAGEMENT	ATLANTIQUE FINANCE	FCP ATLANTIQUE CROISSANCE	D	5 000	5 189,70	21/02/2024	5 204,27	22/02/2024	30/05/2015	15,09%	0,28%	
		FCP ATLANTIQUE LIQUIDITE	OCT	5 000	6 216,53	21/02/2024	6 217,30	22/02/2024	12/07/2019	24,35%	0,01%	
		FCP ATLANTIQUE ACTIONS	A	5 000	7 980,53	21/02/2024	8 029,09	22/02/2024	25/10/2019	60,58%	0,61%	
		FCP ATLANTIQUE SERENITE	OMLT	5 000	6 455,83	21/02/2024	6 468,25	22/02/2024	12/07/2019	29,36%	0,19%	
		FCP ATLANTIQUE HORIZON	D	5 000	7 616,05	21/02/2024	7 636,95	22/02/2024	25/10/2019	52,74%	0,27%	
		FCP ATLANTIQUE SECURITE	OMLT	5 000	6 870,93	21/02/2024	6 890,09	22/02/2024	30/05/2015	58,80%	0,28%	
BNI GESTION	BNI FINANCES	FCP CAPITAL CROISSANCE	D	10 000	ND	17/08/2023	ND	18/08/2023	-	-		
		OBLIG SECURITE	OMLT	10 000	9 930,44	18/08/2023	ND	ND	06/06/2014	-	-	
		FCP DYNAMIC SAVINGS	A	10 000	ND	17/08/2023	ND	18/08/2023	-	-		
BOA ASSET MANAGEMENT	BOA CAPITAL SECURITIES	FCP Emergence	D	5 000	7 440,36	21/02/2024	7 453,51	22/02/2024	Feb.2010	49,07%	0,18%	
		FCP Tresor Monea	OCT	25 000 000	38 678 589,76	23/10/2023	ND	ND	Dec. 2013	-	-	
BRM ASSET MANAGEMENT	BRM	FCP "BRM DYNAMIQUE"	D	10 000	12 923,13	08/09/2014	ND	ND	12/03/2009	-	-	
		FCP "BRM OBLIGATAIRE"	D	10 000	12 057,50	17/10/2014	ND	ND	12/03/2009	-	-	
		FCP ACTIONS PHARMACIE	D	1000	1 038,74	21/02/2024	1 040,74	22/02/2024	25/07/14	4,07%	0,19%	
CGF GESTION	CGF BOURSE	FCP AL BARAKA	D	1000	1 005,97	21/02/2024	1 008,13	22/02/2024	01/03/17	0,81%	0,22%	
		FCP AL BARAKA 2	D	1000	1 164,87	21/02/2024	1 166,93	22/02/2024	25/01/18	16,69%	0,18%	
		FCP ASSUR SENEGAL	D	1000000	1 208 969,98	21/02/2024	1 214 262,05	22/02/2024	06/07/14	21,43%	0,44%	
		FCP PLACEMENT AVANTAGE	D	1000	1 557,08	21/02/2024	1 558,86	22/02/2024	29/03/13	55,89%	0,11%	
		FCP PLACEMENT CROISSANCE	A	1000	1 237,92	21/02/2024	1 240,36	22/02/2024	29/03/13	24,04%	0,20%	
		FCP POSTEFINANCES HORIZON	D	1000	1 864,96	21/02/2024	1 867,73	22/02/2024	27/06/09	86,77%	0,15%	
		FCP PLACEMENT QUIETUDE	O	1000	1 583,62	21/02/2024	1 586,67	22/02/2024	29/03/13	58,67%	0,19%	
		FCP LIQUIDITE-OPTIMUM	D	10000	12 157,13	21/02/2024	12 193,48	22/02/2024	01/10/17	21,93%	0,299%	
		FCP BNDE VALEURS	D	1000	1 160,75	21/02/2024	1 164,30	22/02/2024	02/09/16	16,43%	0,306%	
		FCP CORIS ACTIONS	A	5 000	6 922,80	21/02/2024	6 931,52	22/02/2024	11/11/2014	38,63%	0,13%	
		CORIS ASSET MANAGEMENT	CORIS BOURSE	FCP ASSURANCES	OCT	5 000	5 683,17	21/02/2024	5 683,93	22/02/2024	22/11/2019	13,68%
FCP CORIS PERFORMANCE	D			5 000	7 317,16	21/02/2024	7 323,92	22/02/2024	11/11/2014	46,48%	0,09%	
FCP ASSURANCES OPTIMUM	D			1 000 000	1 020 607,74	21/02/2024	1 023 561,47	22/02/2024	30/09/2021	2,36%	0,29%	
NSIA AM	UBA CI	FCP-1 OPTI PLACEMENT	A	5 000	15 604,71	26/12/2023	ND	ND	01/02/2002	-	-	
		FCP-2 OPTI REVENUE	OMLT	5 000	8 605,02	26/12/2023	ND	ND	01/02/2002	-	-	
		FCP-3 OPTI CAPITAL	D	5 000	19 555,65	26/12/2023	ND	ND	24/01/2003	-	-	
SOGESPAR	SOGEBOURSE	FCP SOGEAVERIN	D	500	1 654,00	21/02/2024	1 664,00	22/02/2024	01/10/2002	232,80%	0,60%	
		FCP SOGEDEFI	D	4 888	3 844,00	21/02/2024	3 862,00	22/02/2024	23/12/2014	-20,99%	0,47%	
		FCP SOGEDYNAMIQUE	A	4 888	3 843,00	21/02/2024	3 873,00	22/02/2024	23/12/2014	-20,77%	0,78%	
		FCP SOGELIQUID	M	10 000 000	10 835 096,00	21/02/2024	10 836 544,00	22/02/2024	16/06/2020	8,37%	0,01%	
		FCP SOGEPRIVILLEGE	D	4 888	4 082,00	21/02/2024	4 100,00	22/02/2024	23/12/2014	-16,12%	0,44%	
		FCP SOGESECURITE	OMLT	4 888	5 113,00	21/02/2024	5 118,00	22/02/2024	23/12/2014	4,71%	0,10%	
		FCP SOGEVALOR	A	1 000	3 508,00	21/02/2024	3 530,00	22/02/2024	04/06/2002	253,00%	0,63%	
		FCP SOAGA EPARGNE ACTIVE	D	10 000	10 709,93	21/02/2024	10 727,18	22/02/2024	28/10/2016	7,27%	0,16%	
		SICAV Abdou DIOUF	D	10 000 000	14 561 503,06	21/02/2024	14 606 308,34	22/02/2024	01/12/2003	46,06%	0,31%	
		FCP BOAD CAPITAL RETRAITE	OMLT	10 000	12 956,86	21/02/2024	12 958,40	22/02/2024	08/07/2020	29,58%	0,01%	
		BRIDGE ASSET MANAGEMENT	BRIDGE SECURITIES	FCP SOAGA EPARGNE OBLIGATIONS	OMLT	5 000	5 837,88	21/02/2024	5 851,44	22/02/2024	28/04/2021	17,03%
FCP SOAGA EPARGNE ACTIONS	A			5 000	8 726,43	21/02/2024	8 725,41	22/02/2024	11/03/2020	74,51%	-0,01%	
FCP SOAGA EPARGNE SERENITE	OMLT			10 000	15 087,39	21/02/2024	15 089,81	22/02/2024	28/10/2016	50,90%	0,02%	
ENKO CAPITAL WEST AFRICA	SOCIETE GENERALE COTE	FCP BRIDGE EQUILIBRE	D	25 000 000	30 591 686,28	05/02/2024	ND	ND	27/09/2017	-	-	
		FCP BRIDGE DIVERSIFIE CROISSANCE	D	5 000	5 930,56	05/02/2024	ND	ND	13/03/2018	-	-	
		FCP BRIDGE OBLIGATIONS	OMLT	5 000	6 234,99	05/02/2024	ND	ND	01/10/2019	-	-	
SAPHIR ASSET MANAGEMENT	SGI BENIN	FCP ENKO CAPITAL GARANTI	D	10 000	16 063,30	21/02/2024	16 070,43	22/02/2024	21/09/2020	60,70%	0,04%	
		FCP PATRIMOINE	OMLT	10 000	12 130,22	21/02/2024	12 131,54	22/02/2024	18/10/2020	21,32%	0,01%	
		FCP ENKO CAPITAL OBLIGATIONS	OMLT	10 000	11 442,67	21/02/2024	11 444,17	22/02/2024	16/03/2021	14,44%	0,01%	
WAFI CAPITAL S.A.	SGI AGI BENIN	FCP SAPHIR DYNAMIQUE	D	5 000	5 885,18	20/02/2024	ND	ND	28/08/2017	-	-	
		FCP SAPHIR QUIETUDE	OMLT	5 000	6 212,67	20/02/2024	ND	ND	28/08/2017	-	-	
SGO MALI FINANCES	SGI MALI SA	SICAV WAFI CAPITAL	D	10 000	8 466,83	19/09/2022	ND	ND	05/06/2020	-	-	
		FCP NYESIGUI	D	10 000	12 463,12	15/02/2024	ND	ND	01/07/2018	-	-	
<b>HEBDOMADAIRES</b>												
BNI GESTION	BNI FINANCES	FCP INITIATIVES SOLIDARITE	D	5 000	5 062,52	30/06/2023	5 194,30	31/07/2023	22/05/2013	3,89%	2,60%	
		FCPE SODEFOR	D	2 500	7 065,16	30/06/2023	6 959,13	31/07/2023	18/12/2009	178,37%	-1,50%	
		FCP PAM ACTIONS	A	10 000	13 166,18	02/11/2023	13 523,61	31/12/2023	13/12/2017	35,24%	2,71%	
PhoenixAfrica Asset Management	Phoenix Capital Management	FCP PAM DIVERSIFIE EQUILIBRE	D	10 000	13 783,10	02/11/2023	14 246,49	31/12/2023	13/12/2017	42,46%	3,36%	
		FCP PAM DIVERSIFIE OBLIGATIONS	D	10 000	12 919,46	02/11/2023	13 136,24	31/12/2023	13/12/2017	31,36%	1,68%	
		FCP Global Investors	D	25 000	30 740,77	09/02/2024	30 967,06	16/02/2024	Dec. 2012	23,87%	0,74%	
BOA ASSET MANAGEMENT	BOA CAPITAL SECURITIES	FCP Boa Obligations	OMLT	10 000	12 645,31	09/02/2024	12 652,34	16/02/2024	Mars. 2017	26,52%	0,06%	
		FCP Boa Sécurité	OMLT	100 000	112 549,51	06/02/2024	112 329,38	13/02/2024	Mai. 2021	12,33%	-0,20%	
		FCP Boa Actions	A	10 000	12 769,56	09/02/2024	12 878,35	16/02/2024	Juil. 2017	28,78%	0,85%	
NSIA AM	UBA CI	FCP Boa Rendement	OMLT	25 000 000	35 675 149,41	09/02/2024	35 697 968,25	16/02/2024	Dec. 2017	42,79%	0,06%	
		EVOLUTIS	D	5 000	4 426,96	09/02/2024	4 427,08	16/02/2024	16/12/2019	-11,46%	0,00%	
BAOBAB ASSET MANAGEMENT	FGI	FCP BAM TRESOR	OCT	10 000	10 041,43	11/01/2024	10 107,22	18/01/2024	21/12/2023	1,07%	0,66%	
BRM ASSET MANAGEMENT	IMPAXIS	FCP "SDE"	D	1 000	2 083,36	05/09/2014	ND	ND	14/03/2011	-	-	
CGF GESTION	CGF BOURSE	FCPCR SONATEL	D	1 000	7 691,74	16/02/2024	7 755,73	23/02/2024	19/02/2004	675,57%	0,83%	
		FCPE FORCE PAD	D	1 000	1 901,39	15/02/2024	1 898,32	22/02/2024	16/02/2014	89,83%	-0,16%	
		FCPE SINI GNESIGUI	D	1 000	1 575,64	14/02/2024	1 577,77	21/02/2024	25/02/2014	57,78%	0,14%	
		FCP EXPAT	D	1 000	1 117,42	15/02/2024	1 115,81	22/02/2024	20/03/2019	11,58%	-0,14%	
		FCP CAPITAL RETRAITE	D	1 000	1 135,21	14/02/2024	1 134,46	21/02/2024	20/03/2019	13,45%	-0,07%	
		FCP RENTE PERPETUELLE	D	1 000	1 098,67	14/02/2024	1 097,88	21/02/2024	20/03/2019	9,79%	-0,07%	
		FCP WALO	A	1 000	1 087,42	22/03/2021	1 091,92	29/03/2021	26/03/2019	9,19%	0,41%	
		FCP DJOLOF	O	1 000	1 217,08	13/02/2024	1 216,90	20/02/2024	26/03/2019	21,69%	-0,02%	
		FCP DIASPORA	D	1 000	1 186,16	13/02/2024	1 185,60	20/02/2024	19/03/2019	18,56%	-0,05%	
		FCP IFC-BOAD	O	100 000	134 786,12	12/02/2024	134 386,65	19/02/2024	01/01/2018	34,39%	-0,28%	
		FCPE DP WORLD DAKAR	D	1 000	1 280,11	13/02/2024	1 280,46	20/02/2024	04/10/2016	28,05%	0,03%	
EDC Asset Management	EDC Investment Corporation	FCP ECOBANK UEMOA DIVERSIFIE	D	5 000	7 911,00	17/01/2024	7 880,00	24/01/2024	19/09/2007	58,22%	58,22%	
		FCP ECOBANK UEMOA OBLIGATAIRE	OMLT	20 000	20 653,00	17/01/2024	2					