

BRVM 10	170,99
Variation Jour	↑ 1,45 %
Variation annuelle	↑ 11,39 %



BULLETIN OFFICIEL DE LA COTE

N° 41

lundi 28 février 2022

Site : www.brvm.org

BRVM Composite	219,62
Variation Jour	↑ 1,15 %
Variation annuelle	↑ 8,57 %

Evolution des indices

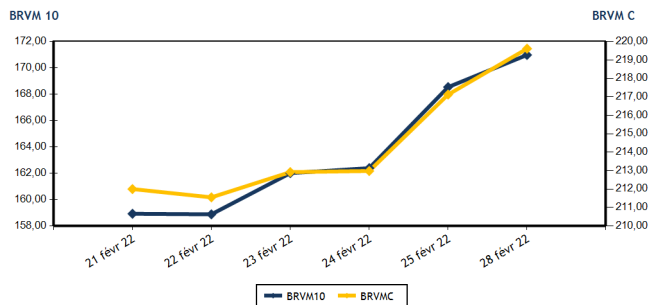

Volumes et valeurs transigés

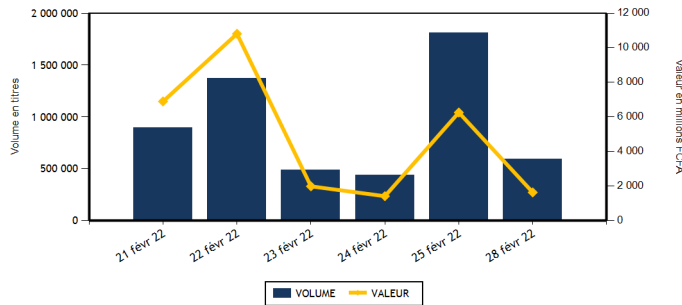

Actions	Niveau	Evol. Jour
Capitalisation boursière (FCFA)(Actions & Droits)	6 611 075 238 390	1,15 %
Volume échangé (Actions & Droits)	560 025	-54,89 %
Valeur transigée (FCFA) (Actions & Droits)	1 284 749 325	202,46 %
Nombre de titres transigés	42	0,00 %
Nombre de titres en hausse	16	-15,79 %
Nombre de titres en baisse	18	20,00 %
Nombre de titres inchangés	8	0,00 %

Obligations	Niveau	Evol. Jour
Capitalisation boursière (FCFA)	7 517 344 998 232	0,27 %
Volume échangé	35 290	-93,78 %
Valeur transigée (FCFA)	352 900 000	-93,95 %
Nombre de titres transigés	2	-66,67 %
Nombre de titres en hausse	0	
Nombre de titres en baisse	0	-100,00 %
Nombre de titres inchangés	2	-60,00 %

PLUS FORTES HAUSSES

Titres	Cours	Evol. Jour	Evol. annuelle
SAFCA CI (SAFC)	1 060	7,07 %	24,71 %
TOTAL SN (TTLS)	2 360	7,03 %	19,49 %
ONATEL BF (ONTBF)	4 785	6,69 %	21,29 %
SICABLE CI (CABC)	1 280	6,67 %	26,11 %
ORAGROUP TOGO (ORGT)	4 150	6,41 %	-0,95 %

PLUS FORTES BAISES

Titres	Cours	Evol. Jour	Evol. annuelle
SETAO CI (STAC)	1 240	-7,46 %	69,86 %
BICI CI (BICC)	6 050	-5,47 %	-18,24 %
CFAO MOTORS CI (CFAC)	1 165	-4,12 %	-2,10 %
BANK OF AFRICA ML (BOAM)	1 335	-3,96 %	-10,10 %
BERNABE CI (BNBC)	2 450	-2,39 %	12,64 %

INDICES SECTORIELS

Base = 100 au 14 juin 1999	Nombre de sociétés	Valeur	Evol. Jour	Evol. annuelle	Volume	Valeur	PER moyen
BRVM - INDUSTRIE	12	116,42	0,31 %	5,73 %	23 411	50 213 610	22,77
BRVM - SERVICES PUBLICS	4	528,59	2,98 %	17,77 %	63 472	884 036 555	8,26
BRVM - FINANCES	15	79,76	0,42 %	3,41 %	444 113	272 087 115	13,81
BRVM - TRANSPORT	2	605,42	0,00 %	-2,69 %	759	1 889 775	10,11
BRVM - AGRICULTURE	5	271,32	-0,05 %	11,51 %	20 263	64 295 045	17,58
BRVM - DISTRIBUTION	7	429,47	0,31 %	5,41 %	7 544	11 644 330	27,96
BRVM - AUTRES SECTEURS	1	1 530,01	-7,46 %	69,86 %	463	582 895	7,18
BRVM - PETITES CAPITALISATIONS	-	-	-	-	-	-	-

Indicateurs	1er et 2è Comp.	BRVM PC
PER moyen du marché	13,16	
Taux de rendement moyen du marché	5,50	
Taux de rentabilité moyen du marché	6,74	
Nombre de sociétés cotées	46	
Nombre de lignes obligataires	97	
Volume moyen annuel par séance	1 629 783,00	
Valeur moyenne annuelle par séance	1 647 748 351,00	

Indicateurs	1er et 2è Comp.	BRVM PC
Ratio moyen de liquidité	1,89	
Ratio moyen de satisfaction	14,01	
Ratio moyen de tendance	739,60	
Ratio moyen de couverture	13,52	
Taux de rotation moyen du marché	0,05	
Prime de risque du marché	1,70	
Nombre de SGI participantes	28	

Définitions

Volume moyen annuel par séance = Valeur annuel échangé / nombre de séances
 Valeur moyenne annuelle par séance = Valeur annuelle échangée / nombre de séances
 Ratio moyen de liquidité = Moyenne des ratios de liquidité (Titres échangés / Volume des ordres de vente)
 Ratio moyen de satisfaction = Moyenne des ratios de satisfaction (Titres échangés / Volume des ordres d'achat)
 Ratio moyen de tendance = Moyenne des ratios de tendance (Volume des ordres d'achat / Volume des ordres de vente)
 Ratio moyen de couverture = Moyenne des ratios de couverture (Volume des ordres de vente / Volume des ordres d'achat)

Taux moyen de rotation = moyenne des taux de rotation des actions cotées (volume transigé / capi flottante)
 PER moyen du marché = moyenne des PER des actions cotées ayant un PER positif
 Taux de rendement moyen = moyenne des taux de rendement des actions cotées ayant distribué un dividende
 Taux de rentabilité moyen = moyenne des taux de rentabilité des actions cotées
 Prime de risque du marché = (1 / le PER moyen du marché) - le taux de référence actuel des emprunts d'Etat



BRVM - BOURSE REGIONALE DES VALEURS MOBILIERES
 BRVM - Société Anonyme au capital de 3.062.040.000 CFA - RC : CI - ABJ - 1997 - B - 208435 - CC : 9819725 - E
 Siège Social : Abidjan - CÔTE D'IVOIRE. Adresse : 18, Rue Joseph ANOMA (Rue des Banques) - Abidjan
 Tél : +225 20 32 66 85 / 86, Fax : +225 20 32 66 84, Mail : brvm@brvm.org, Site Web : www.brvm.org

MARCHE DES ACTIONS

Symbole	Titre	Cours Précédent	Cours du jour		Variation jour	Séance de cotation		Cours Référence	Variation de l'année précédente	Dernier dividende payé		Rdt. Net	PER
			Ouv.	Clôt.		Volume	Valeur			Montant net	Date		
SECTEUR - INDUSTRIE		116,42	points	↑	0,31 %								
CABC	SICABLE CI	1 200	1 280	1 280	6,67 %	2 475	3 178 000	1 280	26,11 %	133,00	2-août-21	10,39 %	6,50
FTSC	FILTISAC CI	1 595	1 595	1 590	-0,31 %	7 441	11 831 895	1 590	-5,36 %	235,00	30-juil.-21	14,78 %	6,31
NEIC	NEI-CEDA CI	790	780	780	-1,27 %	5 825	4 531 305	780	24,80 %	9,00	28-juin-01		12,43
NTLC	NESTLE CI	5 630	5 630	5 650	0,36 %	499	2 804 670	5 650	22,69 %	363,67	30-juil.-21	6,44 %	5,97
SEMC	CROWN SIEM CI	690	NC	NC	0,00 %			690	-9,80 %	14,40	28-déc.-21	2,09 %	23,60
SIVC	AIR LIQUIDE CI	695	745	700	0,72 %	4 378	3 064 645	700	-21,79 %	63,00	29-sept.-17		
SLBC	SOLIBRA CI	166 995	167 000	168 000	0,60 %	78	12 801 000	168 000	7,69 %	2 736,00	3-août-21	1,63 %	15,78
SMBC	SMB CI	7 400	7 400	7 400	0,00 %	705	5 232 400	7 400	7,25 %	810,00	15-juil.-21	10,95 %	6,14
STBC	SITAB CI	5 750	5 745	5 745	-0,09 %	715	4 106 175	5 745	-7,04 %	436,12	2-juil.-21	7,59 %	12,07
TTRC	TRITURAF CI-Ste en Liquidation	490	SP	SP	0,00 %			490	0,00 %	1 440,00	19-juil.-02		
UNLC	UNILEVER CI	4 850	NC	NC	0,00 %			4 850	-0,82 %	1 233,00	9-juil.-12		
UNXC	UNIWAX CI	2 075	2 075	2 070	-0,24 %	1 295	2 663 520	2 070	3,50 %	18,00	16-juil.-21	0,87 %	116,16
TOTAL						23 411	50 213 610						22,77
SECTEUR - SERVICES PUBLICS		528,59	points	↑	2,98 %								
CIEC	CIE CI	2 100	2 100	2 150	2,38 %	2 697	5 747 920	2 150	13,46 %	167,14	14-juil.-21	7,77 %	7,45
ONTBF	ONATEL BF	4 485	4 480	4 785	6,69 %	2 219	9 935 015	4 785	21,29 %	399,56	1-juin-21	8,35 %	10,48
SDCC	SODE CI	4 095	4 100	4 100	0,12 %	7 856	32 285 425	4 100	-4,54 %	337,50	27-juil.-21	8,23 %	8,57
SNTS	SONATEL SN	16 110	16 590	16 495	2,39 %	50 700	836 068 195	16 495	18,03 %	1 225,00	17-mai-21	7,43 %	6,53
TOTAL						63 472	884 036 555						8,26
SECTEUR - FINANCES		79,76	points	↑	0,42 %								
BICC	BICI CI	6 400	6 050	6 050	-5,47 %	123	744 150	6 050	-18,24 %	50,00	6-juil.-21	0,83 %	21,58
BOAB	BANK OF AFRICA BN	6 000	6 000	5 950	-0,83 %	2 205	13 142 500	5 950	12,26 %	436,00	20-mai-21	7,33 %	9,06
BOABF	BANK OF AFRICA BF	6 200	6 200	6 200	0,00 %	163	990 710	6 200	0,00 %	370,00	3-mai-21	5,97 %	7,75
BOAC	BANK OF AFRICA CI	5 400	5 400	5 465	1,20 %	14 355	77 543 575	5 465	-6,66 %	315,00	12-mai-21	5,76 %	7,69
BOAM	BANK OF AFRICA ML	1 390	1 390	1 335	-3,96 %	1 186	1 624 315	1 335	-10,10 %	271,00	15-mai-19		46,24
BOAN	BANK OF AFRICA NG	5 995	5 995	5 995	0,00 %	1 085	6 505 175	5 995	17,55 %	429,66	6-mai-21	7,17 %	10,50
BOAS	BANK OF AFRICA SENEGAL	2 475	2 475	2 470	-0,20 %	1 270	3 135 680	2 470	5,11 %	161,01	1-juin-21	6,52 %	7,73
CBIBF	CORIS BANK INTERNATIONAL	10 745	10 790	10 500	-2,28 %	580	6 201 600	10 500	0,00 %	406,00	6-juil.-21	3,87 %	9,78
ECOC	ECOBANK COTE D'IVOIRE	4 400	4 500	4 500	2,27 %	2 229	9 872 770	4 500	-5,96 %	294,30	6-mai-21	6,54 %	8,25
ETIT	ECOBANK TRANS. INCORP. TG	20	20	20	0,00 %	380 399	7 503 810	20	11,11 %	1,21	28-avr.-17		1,87
NSBC	NSIA BANQUE COTE D'IVOIRE	5 745	5 750	5 650	-1,65 %	1 484	8 514 050	5 650	-8,65 %	77,69	27-juil.-20	1,37 %	19,41
ORGT	ORAGROUP TOGO	3 900	3 900	4 150	6,41 %	1 529	6 097 530	4 150	-0,95 %	59,52	17-juil.-20	1,43 %	30,52
SAFC	SAFCA CI	990	995	1 060	7,07 %	20 996	21 031 685	1 060	24,71 %	23,04	29-juil.-11		
SGBC	SOCIETE GENERALE COTE D'IVOIRE	12 850	12 880	12 995	1,13 %	4 597	59 231 620	12 995	22,65 %	368,30	30-juin-21	2,83 %	5,99
SIBC	SOCIETE IVOIRIENNE DE BANQUE	4 200	4 200	4 195	-0,12 %	11 912	49 947 945	4 195	5,27 %	360,00	23-juil.-21	8,58 %	6,93
TOTAL						444 113	272 087 115						13,81
SECTEUR - TRANSPORT		605,42	points	→	0,00 %								
SDSC	BOLLORE	2 500	2 495	2 500	0,00 %	759	1 889 775	2 500	-2,72 %	100,00	11-août-21	4,00 %	10,11
SVOC	MOVIS CI	2 395	SP	SP	0,00 %			2 395	0,00 %	270,00	5-juil.-99		

TOTAL

759

1 889 775

10,11

MARCHE DES ACTIONS

Symbole	Titre	Cours Précédent	Cours du jour		Variation jour	Séance de cotation		Cours Référence	Variation de l'année précédente	Dernier dividende payé		Rdt. Net	PER
			Ouv.	Clôt.		Volume	Valeur			Montant net	Date		
SECTEUR - AGRICULTURE		271,32	points		↓	-0,05 %							
PALC	PALM CI	9 100	9 010	9 100	0,00 %	2 366	21 303 365	9 100	30,19 %	102,51	27-août-21	1,13 %	39,95
SCRC	SUCRIVOIRE	1 060	1 100	1 055	-0,47 %	11 882	12 624 510	1 055	9,90 %	40,50	20-août-21	3,84 %	11,56
SICC	SICOR CI	5 775	5 775	5 775	0,00 %	2	11 550	5 775	12,79 %	1 919,00	25-sept.-00		3,50
SOGC	SOGB CI	5 485	5 485	5 480	-0,09 %	624	3 411 275	5 480	9,60 %	250,00	15-juil.-21	4,56 %	15,47
SPHC	SAPH CI	5 095	5 000	5 095	0,00 %	5 389	26 944 345	5 095	-1,92 %	132,30	24-août-21	2,60 %	17,44
TOTAL						20 263	64 295 045						17,58
SECTEUR - DISTRIBUTION		429,47	points		↑	0,31 %							
ABJC	SERVAIR ABIDJAN CI	1 650	1 625	1 615	-2,12 %	517	836 280	1 615	-7,71 %	164,96	30-sept.-19		
BNBC	BERNABE CI	2 510	2 450	2 450	-2,39 %	276	676 200	2 450	12,64 %	45,00	19-juil.-19		25,76
CFAC	CFAO MOTORS CI	1 215	1 255	1 165	-4,12 %	4 190	5 180 735	1 165	-2,10 %	22,15	15-juil.-21	1,90 %	55,91
PRSC	TRACTAFRIC MOTORS CI	4 690	4 700	4 900	4,48 %	260	1 261 200	4 900	16,67 %	162,90	2-sept.-21	3,32 %	26,93
SHEC	VIVO ENERGY CI	935	935	930	-0,53 %	1 120	1 029 350	930	8,14 %	63,90	26-nov.-20	6,87 %	
TTLC	TOTAL CI	2 175	2 200	2 250	3,45 %	565	1 259 425	2 250	7,14 %	109,31	27-sept.-21	4,86 %	18,52
TTLS	TOTAL SN	2 205	2 250	2 360	7,03 %	616	1 401 140	2 360	19,49 %	223,60	30-juil.-21	9,47 %	12,68
TOTAL						7 544	11 644 330						27,96
AUTRES SECTEURS		1 530,01	points		↓	-7,46 %							
STAC	SETAO CI	1 340	1 315	1 240	-7,46 %	463	582 895	1 240	69,86 %	66,15	16-juil.-21	5,33 %	7,18
TOTAL						463	582 895						7,18
TOTAL - Marché des actions						560 025	1 284 749 325						

MARCHE DES DROITS

Symbole	Titre	Cours Précédent	Cours du jour		Variation jour	Séance de cotation		Cours Référence	Variation depuis l'origine	Parité	Periode de négociation	
			Ouv.	Clôt.		Volume	Valeur				Début	fin
TOTAL												
TOTAL - Marché des droits												

TROISIEME COMPARTIMENT - BRVM PETITES CAPITALISATIONS

Symbole	Titre	Cours Précédent	Cours du jour		Variation jour	Séance de cotation		Cours Référence	Variation depuis l'origine
			Ouv.	Clôt.		Volume	Valeur		
TOTAL									
TOTAL - 3ème Compartiment - BRVM PC									

Légende:
 (d) Ex-dividende (d) Variation par rapport au cours de référence
 Cours du jour: Ouv.: Ouverture Clôt.: Clôture Moy.: Moyen
 Mentions: NC: Non Coté Ex-c: Ex-coupon Ex-d: Ex-droit SP: Suspendu Val-T: Valeur Théorique
 PER = Cours / BNPA selon les données disponibles Rdt. Net: Rendement net (DNPA / Cours)
 Comp.: 1 - Premier Compartiment 2 - Second Compartiment 3 - Compartiment de croissance
 Ratio de liquidité = Titres échangés / Volume des ordres de vente
 : Progression de l'indice sectoriel : Stabilité de l'indice sectoriel : Recul de l'indice sectorie

MARCHE DES OBLIGATIONS

Symbole	Titre	Valeur nominale	Cours Précédent	Cours du jour	Cours Référence	Séance de cotation Volume Valeur	Coupon couru	Coupon d'intérêt Période Montant net	Eché.	Type Amort
OBLIGATIONS D'ETAT										
EOM.01	ETAT DU MALI 6.20% 2016-2023	3 332	3 565	NC	3 565.24		159,04	A 206,58	23-mai-22	ACD
EOM.02	Etat du Mali 6.50% 2017-2024	6 000	6 000	NC	6 000		335,51	A 390,00	20-avr.-22	AC
EOM.03	ETAT DU MALI 6,50 % 2018-2025	8 000	8 000	NC	8 000		260,00	A 650,00	5-oct.-22	AC
EOM.04	ETAT DU MALI 6,50% 2019-2027	10 000	10 000	NC	10 000		411,37	A 650,00	12-juil.-22	AC
EOM.05	ETAT DU MALI 6,50% 2020-2028	10 000	10 000	NC	10 000		601,92	A 650,00	27-mars-22	ACD
EOM.06	ETAT DU MALI 6,50% 2020-2027	10 000	10 600	NC	10 600		160,27	A 650,00	30-nov.-22	AC
EOM.07	ETAT DU MALI 6.50% 2021-2031	10 000	10 600	NC	10 600		566,30	A 650,00	16-avr.-22	AC
EOS.05	ETAT SENEGAL 6.50% 2013-2023	10 000	10 000	NC	10 000		53,87	S 325,00	29-juil.-22	ACD
EOS.07	ETAT SENEGAL 6.30% 2015-2025	10 000	10 500	NC	10 500		163,97	S 312,41	25-mai-22	ACD
TPBF.010	TPBF 6,50% 2020 - 2028	10 000	10 000	NC	10 000		289,09	S 325,00	20-mars-22	ACD
TPBF.011	TPBF 6,50 % 2020-2028	10 000	10 000	NC	10 000		89,78	S 325,00	9-juil.-22	ACD
TPBF.012	TPBF 6.50% 2021-2031	10 000	10 700	NC	10 700		280,11	S 325,00	25-mars-22	ACD
TPBF.013	TPBF 6,50 % 2021 - 2031	10 000	10 000	NC	10 000		95,17	S 325,00	6-juil.-22	ACD
TPBF.04	TPBF 6.50% 2017-2027	10 000	10 700	NC	10 700		49,86	S 322,33	31-juil.-22	ACD
TPBF.05	TPBF 6,50% 2017-2024	10 000	10 700	NC	10 700		108,93	S 325,00	29-juin-22	ACD
TPBF.06	TPBF 6.50% 2018-2025	10 000	10 700	NC	10 700		138,44	S 324,11	22-juin-22	ACD
TPBF.07	TPBF 6,50% 2018- 2025	10 000	10 000	NC	10 000		188,54	S 325,00	15-mai-22	AC
TPBF.08	TPBF 6,50% 2019-2027	10 000	10 500	NC	10 500		203,01	S 322,33	6-mai-22	ACD
TPBF.09	TPBF 6,50% 2019 - 2027	10 000	10 235	NC	10 235		255,36	S 325,00	8-avr.-22	ACD
TPBJ.03	TPBJ 6,50% 2020-2028	10 000	10 000	10 000	10 000	710 7 100 000	333,01	A 650,00	25-août-22	AC
TPCI.016	TPCI 6.55% 2014-2022	10 000	10 000	NC	10 000		509,64	A 655,00	20-mai-22	ACD
TPCI.017	TPCI 3% 2014-2024	10 000	10 000	NC	10 000		58,52	S 150,00	19-juin-22	ACD
TPCI.019	TPCI 5.99% 2015-2025	10 000	10 000	NC	10 000		475,92	A 599,00	14-mai-22	ACD
TPCI.020	TPCI 5.85% 2015-2022	10 000	10 000	NC	10 000		234,64	S 292,50	5-avr.-22	ACD
TPCI.021	TPCI 6% 2016-2028	10 000	10 700	NC	10 700		535,89	A 600,00	8-avr.-22	ACD
TPCI.022	TPCI 5.90% 2016 - 2026	10 000	10 000	NC	10 000		417,04	A 590,00	15-juin-22	ACD
TPCI.023	TPCI 5.90% 2016-2026	10 000	10 215	NC	10 215		166,49	A 590,00	17-nov.-22	ACD
TPCI.024	TPCI 6.25% 2017-2029	10 000	10 500	NC	10 500		259,27	S 312,50	31-mars-22	ACD
TPCI.025	TPCI 5,95% 2017-2024 A	10 000	10 220	NC	10 220		207,60	S 297,50	24-avr.-22	ACD
TPCI.026	TPCI 5,95% 2017-2024 B	10 000	10 050	NC	10 050		180,80	S 297,50	10-mai-22	ACD
TPCI.027	TPCI 6% 2017-2025	10 000	10 250	NC	10 250		100,55	S 300,00	29-juin-22	ACD
TPCI.028	TPCI 6% 2018 - 2026	10 000	10 700	NC	10 700		345,21	A 600,00	2-août-22	ACD
TPCI.029	TPCI 6% 2018-2026	10 000	10 000	NC	10 000		216,99	A 600,00	19-oct.-22	ACD
TPCI.030	TPCI 5,95% 2018-2025	8 000	8 216	NC	8 216		100,42	S 237,35	13-juin-22	ACD
TPCI.031	TPCI 5,75% 2019 - 2026	10 000	10 230	NC	10 230		398,56	A 575,00	20-juin-22	ACD
TPCI.032	TPCI 2,23% 2019-2026	10 000		NC			463,72	A 669,00	20-juin-22	ACD
TPCI.033	TPCI 5.75% 2019-2026	10 000	10 700	NC	10 700		543,49	A 575,00	20-mars-22	ACD
TPCI.034	TPCI 6% 2019-2029	10 000	10 000	NC	10 000		567,12	A 600,00	20-mars-22	ACD
TPCI.035	TPCI 5,75% 2019 -2026	10 000	10 000	NC	10 000		365,48	A 575,00	11-juil.-22	ACD
TPCI.036	TPCI 5,75% 2019- 2026	10 000	10 180	NC	10 180		300,89	A 575,00	21-août-22	ACD
TPCI.037	TPCI 5,80% 2019-2026	10 000	10 290	NC	10 290		136,66	A 580,00	4-déc.-22	ACD
TPCI.038	TPCI 5,75% 2019-2026	10 000	10 000	NC	10 000		135,48	A 575,00	4-déc.-22	ACD
TPCI.039	TPCI 5,75% 2019 - 2026	10 000	10 700	NC	10 700		211,10	A 575,00	17-oct.-22	ACD
TPCI.040	TPCI 5,75% 2019-2026	10 000	10 100	NC	10 100		77,19	A 575,00	10-janv.-23	ACD
TPCI.041	TPCI 5,80% 2020-2027	10 000	10 700	NC	10 700		580,00	A 580,00	28-févr.-22	ACD
TPCI.042	TPCI 5,90% 2020-2030	10 000	10 700	NC	10 700		590,00	A 590,00	28-févr.-22	ACD
TPCI.043	TPCI 5,90% 2020 - 2030	10 000	10 500	NC	10 500		502,71	A 590,00	23-avr.-22	ACD
TPCI.044	TPCI 5,80% 2020 - 2027	10 000	10 075	NC	10 075		494,19	A 580,00	23-avr.-22	ACD
TPCI.045	TPCI 5,80% 2020 -2027	10 000	10 195	NC	10 195		408,38	A 580,00	16-juin-22	ACD
TPCI.046	TPCI 5,90% 2020 - 2030	10 000	10 500	NC	10 500		415,42	A 590,00	16-juin-22	ACD
TPCI.047	TPCI 5,80% 2020 - 2027	10 000	10 250	NC	10 250		408,38	A 580,00	16-juin-22	ACD
TPCI.048	TPCI 5,80% 2020- 2027	10 000	10 000	NC	10 000		340,05	A 580,00	29-juil.-22	ACD
TPCI.049	TPCI 5,90% 2020- 2030	10 000	10 085	NC	10 085		345,92	A 590,00	29-juil.-22	ACD
TPCI.050	TPCI 5,90% 2020-2030	10 000	10 000	NC	10 000		297,42	A 590,00	28-août-22	ACD
TPCI.051	TPCI 5,80% 2020-2027	10 000	10 150	NC	10 150		236,77	A 580,00	2-oct.-22	ACD
TPCI.052	TPCI 5,90 % 2020-2030	10 000	10 500	NC	10 500		240,85	A 590,00	2-oct.-22	ACD
TPCI.053	TPCI 5,80% 2020-2027	10 000	10 600	NC	10 600		195,45	A 580,00	28-oct.-22	ACD
TPCI.054	TPCI 5,90% 2020-2030	10 000	10 300	NC	10 300		198,82	A 590,00	28-oct.-22	ACD
TPCI.055	TPCI 5,80% 2020 -2027	10 000	10 500	NC	10 500		104,88	A 580,00	24-déc.-22	ACD
TPCI.056	TPCI 5,90% 2020- 2030	10 000	10 700	NC	10 700		106,68	A 590,00	24-déc.-22	ACD

lundi 28 février 2022

TPCI.057	TPCI 5,80% 2020-2027	10 000	10 000	NC	10 000			738,90	A	580,00	20-nov.-21	ACD
TPCI.058	TPCI 5,80% 2021-2028	10 000	10 500	NC	10 500			565,70	A	580,00	9-mars-22	ACD
TPCI.059	TPCI 5,90% 2021-2031	10 000	10 500	NC	10 500			575,45	A	590,00	9-mars-22	ACD
TPCI.060	TPCI 5,80% 2021-2028	10 000	10 000	NC	10 000			462,41	A	580,00	13-mai-22	ACD
TPCI.061	TPCI 5,90% 2021-2031	10 000	10 050	NC	10 050			470,38	A	590,00	13-mai-22	ACD
TPCI.062	TPCI 5,80 % 2021 -2028	10 000	10 700	NC	10 700			386,14	A	580,00	30-juin-22	ACD
TPCI.063	TPCI 5,90% 2021 -2031	10 000	10 000	NC	10 000			353,22	A	590,00	30-juin-22	ACD
TPCI.064	TPCI 5,80 % 2021 - 2028	10 000	10 180	NC	10 180			311,45	A	580,00	16-août-22	ACD
TPCI.065	TPCI 5,90% 2021-2031	10 000	10 500	NC	10 500			244,08	A	590,00	30-sept.-22	ACD
TPCI.066	TPCI 5,90% 2021-2031	10 000	10 150	NC	10 150			185,89	A	590,00	5-nov.-22	ACD
TPCI.067	TPCI 5,90 % 2021-2036	10 000	10 000	10 000	10 000	30 000	300 000 000	119,62	A	590,00	16-déc.-22	ACD
TPNE.01	TRESOR PUBLIC DU NIGER 6,50% 2019-2026	10 000	10 700	NC	10 700			600,14	A	650,00	28-mars-22	ACD
TPNE.02	TRESOR PUBLIC DU NIGER 6,50% 2019 - 2026	10 000	10 700	NC	10 700			375,75	A	650,00	1-août-22	ACD
TPNE.03	TRESOR PUBLIC DU NIGER 6,5% 2020-2027	10 000	10 700	NC	10 700			377,53	A	650,00	31-juil.-22	ACD
TPNE.04	TRESOR PUBLIC DU NIGER 6,30% 2021-2031	10 000	10 600	NC	10 600			324,49	A	630,00	24-août-22	ACD
TOTAL						30 710	307 100 000					

OBLIGATIONS REGIONALES

BIDC.04	BIDC-EBID 6.10% 2017-2027	7 500	8 025	NC	8 025			322,13	A	457,50	16-juin-22	ACD
BIDC.05	BIDC-EBID 6,40% 2019-2026	10 000	10 700	NC	10 700			83,09	S	320,00	12-juil.-22	ACD
BIDC.06	BIDC-EBID 6,50 % 2021-2028	10 000	10 500	NC	10 500			181,64	S	322,33	18-mai-22	ACD
CRRH.01	CRRH-UEMOA 6.10% 2012-2022	10 000	9 925	NC	9 925			25,28	S	305,00	13-août-22	AC
CRRH.02	CRRH-UEMOA 6.10% 2012-2024	10 000	10 000	NC	10 000			70,77	S	305,00	17-juil.-22	AC
CRRH.03	CRRH-UEMOA 6% 2013-2023	10 000	10 000	NC	10 000			206,04	S	300,00	26-avr.-22	AC
CRRH.04	CRRH-UEMOA 6% 2014-2024	10 000	9 975	NC	9 975			98,90	S	300,00	30-juin-22	AC
CRRH.05	CRRH-UEMOA 5.85% 2015-2025	10 000	10 000	NC	10 000			88,15	S	290,10	4-juil.-22	AC
CRRH.06	CRRH-UEMOA 5.85% 2016-2026	10 000	10 230	NC	10 230			90,50	S	292,50	3-juil.-22	ACD
CRRH.07	CRRH-UEMOA 5.95% 2017-2029	6 667	6 667	NC	6 667			112,86	S	198,33	17-mai-22	AC
CRRH.08	CRRH-UEMOA 5.95% 2018-2030	7 500	7 482	NC	7 482			84,59	S	223,13	21-juin-22	AC
CRRH.09	CRRH-UEMOA 6.05% 2018-2033	8 000	8 000	NC	8 000			91,75	S	242,00	21-juin-22	AC
TOTAL						0	0					

OBLIGATIONS PRIVEES

BHSN.01	DIASPORA BONDS BHS 6,25% 2019-	10 000	10 700	NC	10 700			83,90	S	309,93	10-juil.-22	ACD
FNSBC.01	FCTC NSIA BANQUE 7 % 2020-2025	7 222	7 222	NC	7 222.22			101,84	T	123,86	16-mars-22	ACD
FTIMC.01	FCTC TEYLIM IMMO 7 % 2021-2028	10 000		10 000	10 000	4 580	45 800 000	156,26	T	171,50	8-mars-22	ACD
ORGT.02	ORAGROUP SA 7,15% 2021-2028	10 000	10 500	NC	10 500			491,07	S	715,00	26-avr.-22	ACD
PADS.03	PAD 6,60% 2020-2027	10 000	10 200	NC	10 200			239,34	S	330,00	19-avr.-22	ACD
SNLC.01	SENELEC 6,50% 2018-2025	7 000	7 420	NC	7 420			193,56	S	227,50	27-mars-22	AC
SNTS.02	SONATEL 6,50% 2020-2027	10 000	10 700	NC	10 700			71,98	S	302,99	16-juil.-22	ACD
TOTAL						4 580	45 800 000					

SUKUK ET TITRES ASSIMILES

SUKCI.S2	SUKUK CI 5.75% 2016-2023	10 000	10 500	NC	10 500			277,92	S	289,10	7-mars-22	ACD
SUKSN.S2	SUKUK SN 6% 2016-2026	10 000	10 600	NC	10 600			55,00	S	301,67	26-juil.-22	ACD
SUKTG.S1	SUKUK TG 6.5% 2016-2026	10 000	10 500	NC	10 500			22,60	S	371,86	17-août-22	ACD
TOTAL						0	0					

TOTAL - Marché des obligations

35 290 352 900 000

Légende :
 (#) (*) Ex-Coupon couru (#)Cours de référence amorti / Coupon couru Ex-c (#)Ex-marge de profits
 Cours du jour: Ouv.: Ouverture Clôt.: Clôture Moy.: Moyen
 Type Amort: Type d'Amortissement IF: In Fine AC: Amortissement Constant AD: Amortissement Dégressif ACD: Amortissement Constant Différé
 Période: Périodicité de paiement des coupons A: Annuelle S: Semestrielle T: Trimestrielle
 Eché.: Échéance de paiement des Intérêts
 Mentions: NC: Non Coté Ex-c: Ex-coupon ou Ex-droit SP: Suspendu

INFORMATIONS

OPERATIONS EN COURS

Emetteur	Opération
----------	-----------

AVIS

Entité	N°	Nature	Objet
BRVM	025-2022	Première cotation	Résultat de première cotation - FCTC TEYLIOM IMMO 7 % 2021-2028 (FTIMC.O1)

COMMUNIQUES

Emetteur	N°	Nature	Objet
ECOBANK TG	20220228	Communiqué	Communiqué - Approbation des comptes audités exercice 2021 - ETI TG

QUANTITES RESIDUELLES

MARCHE DES ACTIONS

Symbole	Titre	Quantité résiduelle à l'achat	Cours Achat / Vente			Quantité résiduelle à la vente	Cours de Référence
ABJC	SERVAIR ABIDJAN CI	3 565	1,605	/	1,615	2 519	1 615
BICC	BICI CI	5	6,060	/	6,200	1 642	6 050
BNBC	BERNABE CI	4	2,450	/	2,480	99	2 450
BOAB	BANK OF AFRICA BN	509	5,900	/	5,950	529	5 950
BOABF	BANK OF AFRICA BF	1	6,005	/	6,200	2 329	6 200
BOAC	BANK OF AFRICA CI	64	5,465	/	5,500	4 594	5 465
BOAM	BANK OF AFRICA ML	56	1,335	/	1,385	160	1 335
BOAN	BANK OF AFRICA NG	222	5,995	/	6,000	1 336	5 995
BOAS	BANK OF AFRICA SENEGAL	90	2,465	/	2,470	821	2 470
CABC	SICABLE CI	2 266	1,280	/			1 280
CBIBF	CORIS BANK INTERNATIONAL	1 505	10,000	/	10,500	190	10 500
CFAC	CFAO MOTORS CI	1 032	1,160	/	1,165	1 540	1 165
CIEC	CIE CI	674	2,100	/	2,150	1 363	2 150
ECOC	ECOBANK COTE D'IVOIRE	28	4,455	/	4,500	841	4 500
ETIT	ECOBANK TRANS. INCORP. TG	3 434 285	19	/	20	2 184 127	20
FTSC	FILTISAC CI	1	1,575	/	1,590	761	1 590
NEIC	NEI-CEDA CI	263	780	/	785	45	780
NSBC	NSIA BANQUE COTE D'IVOIRE	60	5,700	/	5,745	216	5 650
NTLC	NESTLE CI	1	5,555	/	5,650	70	5 650
ONTBF	ONATEL BF	929	4,500	/	4,785	99	4 785
ORGT	ORAGROUP TOGO	10	3,915	/	4,150	1 092	4 150
PALC	PALM CI	3	9,010	/	9,100	133	9 100
PRSC	TRACTAFRIC MOTORS CI	248	4,700	/	4,900	13	4 900
SAFC	SAFCA CI	15 191	995	/			1 060
SCRC	SUCRIVOIRE	449	1,005	/	1,055	419	1 055
SDCC	SODE CI	50	4,105	/	4,200	528	4 100
SDSC	BOLLORE	56	2,400	/	2,500	788	2 500
SEMC	CROWN SIEM CI	97	690	/	740	230	690
SGBC	SOCIETE GENERALE COTE D'IVOIRE	150	12,005	/	13,000	980	12 995
SHEC	VIVO ENERGY CI	10	915	/	930	2 135	930
SIBC	SOCIETE IVOIRIENNE DE BANQUE	356	4,150	/	4,195	290	4 195
SICC	SICOR CI			/	5,775	45	5 775
SIVC	AIR LIQUIDE CI	184	695	/	700	8 901	700
SLBC	SOLIBRA CI	1	156,000	/	168,000	5	168 000
SMBC	SMB CI	1 123	7,225	/	7,400	1 882	7 400
SNTS	SONATEL SN	650	16,120	/	16,495	3	16 495
SOGC	SOGB CI	13	5,400	/	5,480	349	5 480
SPHC	SAPH CI	9	5,005	/	5,095	12	5 095
STAC	SETAO CI			/	Marché	3 340	1 240
STBC	SITAB CI	24	5,745	/	5,800	254	5 745
SVOC	MOVIS CI			/			2 395
TTLC	TOTAL CI	34	2,250	/	2,300	25	2 250
TTLS	TOTAL SN	36	2,260	/	2,365	195	2 360
TTRC	TRITURAF CI-Ste en Liquidation			/			490
UNLC	UNILEVER CI	963	4,850	/			4 850
UNXC	UNIWAX CI	127	2,070	/	2,075	99	2 070

QUANTITES RESIDUELLES

MARCHE DES DROITS

Symbole	Titre	Quantité résiduelle à l'achat	Cours Achat / Vente	Quantité résiduelle à la vente	Cours de Référence
---------	-------	-------------------------------	---------------------	--------------------------------	--------------------

TROISIEME COMPARTIMENT - BRVM PETITES CAPITALISATIONS

Symbole	Titre	Quantité résiduelle à l'achat	Cours Achat / Vente	Quantité résiduelle à la vente	Cours de Référence
---------	-------	-------------------------------	---------------------	--------------------------------	--------------------

QUANTITES RESIDUELLES

MARCHE DES OBLIGATIONS

Symbole	Titre	Quantité résiduelle à l'achat	Cours Achat / Vente	Quantité résiduelle à la vente	Cours de Référence		
BHSN.O1	DIASPORA BONDS BHS 6,25% 2019-		/		10 700		
FNSBC.O1	FCTC NSIA BANQUE 7 % 2020-2025		/		7 222		
FTIMC.O1	FCTC TEYLIMOM IMMO 7 % 2021-2028	74	10,000	/	10 000		
ORGT.O2	ORAGROUP SA 7,15% 2021-2028	279	10,003	/	10 500		
PADS.O3	PAD 6,60% 2020-2027		/		10 200		
SNLC.O1	SENELEC 6,50% 2018-2025		/	7,420	500	7 420	
SNTS.O2	SONATEL 6,50% 2020-2027		/		10 700		
EOM.O1	ETAT DU MALI 6.20% 2016-2023		/		3 565		
EOM.O2	Etat du Mali 6.50% 2017-2024		/		6 000		
EOM.O3	ETAT DU MALI 6,50 % 2018-2025		/		8 000		
EOM.O4	ETAT DU MALI 6,50% 2019-2027		/		10 000		
EOM.O5	ETAT DU MALI 6,50% 2020-2028		/		10 000		
EOM.O6	ETAT DU MALI 6,50% 2020-2027		/	10,600	1 960	10 600	
TPNE.O2	TRESOR PUBLIC DU NIGER 6,50% 2019 - 2026	75	10,000	/	10,700	4 979	10 700
TPNE.O3	TRESOR PUBLIC DU NIGER 6,5% 2020-2027		/	10,700		4 990	10 700
TPNE.O4	TRESOR PUBLIC DU NIGER 6,30% 2021-2031		/	10,600		2 380	10 600
TPCI.O63	TPCI 5,90% 2021 -2031		/				10 000
TPCI.O64	TPCI 5,80 % 2021 - 2028		/				10 180
TPCI.O65	TPCI 5,90% 2021-2031		/				10 500
TPCI.O66	TPCI 5,90% 2021-2031		/				10 150
TPCI.O67	TPCI 5,90 % 2021-2036		/				10 000
TPNE.O1	TRESOR PUBLIC DU NIGER 6,50% 2019-2026		/	10,700		2 000	10 700
TPCI.O57	TPCI 5,80% 2020-2027		/				10 000
TPCI.O58	TPCI 5,80% 2021-2028		/				10 500
TPCI.O59	TPCI 5,90% 2021-2031		/				10 500
TPCI.O60	TPCI 5,80% 2021-2028		/				10 000
TPCI.O61	TPCI 5,90% 2021-2031		/				10 050
TPCI.O62	TPCI 5,80 % 2021 -2028		/	10,700		2 490	10 700
TPCI.O51	TPCI 5,80% 2020-2027		/	10,500		250	10 150
TPCI.O52	TPCI 5,90 % 2020-2030		/	10,700		5 000	10 500
TPCI.O53	TPCI 5,80% 2020-2027		/				10 600
TPCI.O54	TPCI 5,90% 2020-2030		/				10 300
TPCI.O55	TPCI 5,80% 2020 -2027		/	10,500		1 890	10 500
TPCI.O56	TPCI 5,90% 2020- 2030		/	10,700		4 800	10 700
TPCI.O45	TPCI 5,80% 2020 -2027		/				10 195
TPCI.O46	TPCI 5,90% 2020 - 2030		/				10 500
TPCI.O47	TPCI 5,80% 2020 - 2027		/				10 250
TPCI.O48	TPCI 5,80% 2020- 2027		/				10 000
TPCI.O49	TPCI 5,90% 2020- 2030		/				10 085
TPCI.O50	TPCI 5,90% 2020-2030		/				10 000
TPCI.O39	TPCI 5,75% 2019 - 2026		/				10 700
TPCI.O40	TPCI 5,75% 2019-2026		/				10 100
TPCI.O41	TPCI 5,80% 2020-2027		/	10,700		4 995	10 700
TPCI.O42	TPCI 5,90% 2020-2030		/				10 700
TPCI.O43	TPCI 5,90% 2020 - 2030		/	10,500		1 970	10 500
TPCI.O44	TPCI 5,80% 2020 - 2027		/				10 075
TPCI.O33	TPCI 5.75% 2019-2026		/	10,700		8 990	10 700
TPCI.O34	TPCI 6% 2019-2029	2	10,000	/			10 000
TPCI.O35	TPCI 5,75% 2019 -2026		/	10,200		2	10 000

lundi 28 février 2022

TPCI.O36	TPCI 5,75% 2019- 2026	/			10 180
TPCI.O37	TPCI 5,80% 2019-2026	/			10 290
TPCI.O38	TPCI 5,75% 2019-2026	/			10 000
TPCI.O27	TPCI 6% 2017-2025	/			10 250
TPCI.O28	TPCI 6% 2018 - 2026	/	10,700	250	10 700
TPCI.O29	TPCI 6% 2018-2026	/			10 000
TPCI.O30	TPCI 5,95% 2018-2025	/			8 216
TPCI.O31	TPCI 5,75% 2019 - 2026	/			10 230
TPCI.O32	TPCI 2,23% 2019-2026	/			10 000
TPCI.O21	TPCI 6% 2016-2028	/	10,700	998	10 700
TPCI.O22	TPCI 5.90% 2016 - 2026	/			10 000
TPCI.O23	TPCI 5.90% 2016-2026	/			10 215
TPCI.O24	TPCI 6.25% 2017-2029	/			10 500
TPCI.O25	TPCI 5,95% 2017-2024 A	/			10 220
TPCI.O26	TPCI 5,95% 2017-2024 B	/			10 050
TPBF.O9	TPBF 6,50% 2019 - 2027	/			10 235
TPBJ.O3	TPBJ 6,50% 2020-2028	/			10 000
TPCI.O16	TPCI 6.55% 2014-2022	/			10 000
TPCI.O17	TPCI 3% 2014-2024	/			10 000
TPCI.O19	TPCI 5.99% 2015-2025	/			10 000
TPCI.O20	TPCI 5.85% 2015-2022	/			10 000
TPBF.O13	TPBF 6,50 % 2021 - 2031	/	10,500	500	10 000
TPBF.O4	TPBF 6.50% 2017-2027	/			10 700
TPBF.O5	TPBF 6,50% 2017-2024	/			10 700
TPBF.O6	TPBF 6.50% 2018-2025	/			10 700
TPBF.O7	TPBF 6,50% 2018- 2025	/			10 000
TPBF.O8	TPBF 6,50% 2019-2027	/			10 500
EOM.O7	ETAT DU MALI 6.50% 2021-2031	/	10,600	4 856	10 600
EOS.O5	ETAT SENEGAL 6.50% 2013-2023	/			10 000
EOS.O7	ETAT SENEGAL 6.30% 2015-2025	/			10 500
TPBF.O10	TPBF 6,50% 2020 - 2028	/			10 000
TPBF.O11	TPBF 6,50 % 2020-2028	/			10 000
TPBF.O12	TPBF 6.50% 2021-2031	/			10 700
BIDC.O4	BIDC-EBID 6.10% 2017-2027	/	8,025	199	8 025
BIDC.O5	BIDC-EBID 6,40% 2019-2026	/	10,700	3 990	10 700
BIDC.O6	BIDC-EBID 6,50 % 2021-2028	/	10,500	1 973	10 500
CRRH.O1	CRRH-UEMOA 6.10% 2012-2022	/			9 925
CRRH.O2	CRRH-UEMOA 6.10% 2012-2024	/			10 000
CRRH.O3	CRRH-UEMOA 6% 2013-2023	/			10 000
CRRH.O4	CRRH-UEMOA 6% 2014-2024	/			9 975
CRRH.O5	CRRH-UEMOA 5.85% 2015-2025	/			10 000
CRRH.O6	CRRH-UEMOA 5.85% 2016-2026	/			10 230
CRRH.O7	CRRH-UEMOA 5.95% 2017-2029	/			6 667
CRRH.O8	CRRH-UEMOA 5.95% 2018-2030	/			7 482
CRRH.O9	CRRH-UEMOA 6.05% 2018-2033	/			8 000

SUKUK ET TITRES ASSIMILES

Symbole	Titre	Quantité résiduelle à l'achat	Cours Achat / Vente	Quantité résiduelle à la vente	Cours de Référence
SUKCI.S2	SUKUK CI 5.75% 2016-2023	/			10 500
SUKSN.S2	SUKUK SN 6% 2016-2026	/			10 600
SUKTG.S1	SUKUK TG 6.5% 2016-2026	/			10 500

CALENDRIER DES ASSEMBLEES GENERALES

ANNEE : 2022

Société	Nature	Date	Heure	Lieu
---------	--------	------	-------	------

L'actualité de la BRVM sur nos plateformes digitales

Infos BRVM

Pour recevoir les informations boursières par SMS, souscrivez :



Côte d'Ivoire : *430#
Bénin : *430*15#



Côte d'Ivoire : #139#
Burkina Faso : *310#



Côte d'Ivoire : *431#
Niger : *512*9#
Togo : *310#

Site web

www.brvm.org



Application Mobile

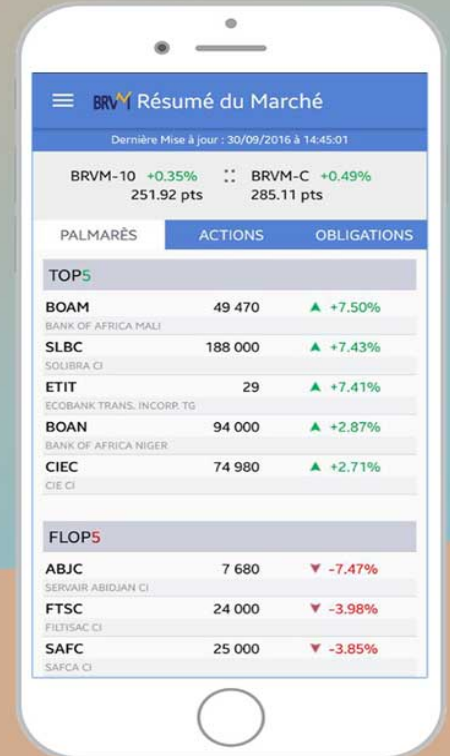

Disponible sur
 Google play

Disponible sur
 App Store

Nous suivre sur :



AVIS N° 025 - 2022 / BRVM / DG

FCTC TEYLIOM IMMO 7 % 2021-2028

RESULTAT DE PREMIERE COTATION

La Bourse Régionale des Valeurs Mobilières (BRVM) porte à la connaissance du public et des intervenants du marché que la première cotation des obligations du Fonds Commun de Titrisation de Créances, « FCTC TEYLIOM IMMO 7 % 2021-2028 » (symbole : FTIMC.O1), a eu lieu ce **lundi 28 février 2022**.

Lesdites obligations ont coté à 10 000 FCFA et 4 580 titres ont été échangés, soit une valeur totale de 45 800 000 FCFA.

2 000 000 de titres « FCTC TEYLIOM IMMO 7 % 2021-2028 » ont été admis au Compartiment des obligations de la BRVM, pour une capitalisation boursière totale de 20 milliards de FCFA.

Pour toute information complémentaire concernant cet avis, veuillez contacter la BRVM à son siège ou les Antennes Nationales de Bourse établies dans chacun des pays de l'UEMOA.

Fait à Abidjan, le 28 février 2022

Le Directeur Général



Dr. Edoh Kossi AMENOUNVE

Lomé, 28 février 2022

APPROBATION DES COMPTES AUDITES DU GROUPE ECOBANK POUR L'EXERCICE CLOS AU 31 DECEMBRE 2021

Nous avons le plaisir d'informer nos actionnaires et le grand public que le Conseil d'Administration de Ecobank Transnational Incorporated ("ETI"), lors de sa réunion du 25 février 2022, a approuvé les comptes consolidés audités du Groupe Ecobank pour l'exercice clos au 31 décembre 2021 ("Comptes audités") sous réserve des approbations réglementaires requises. Le Conseil d'Administration a également recommandé le versement de dividendes de 0,16 centime de Dollars EU par action soit un montant total d'environ 40 millions EU Dollars. La proposition sera présentée aux actionnaires pour approbation, lors de la prochaine Assemblée Générale Ordinaire de ETI.

Les détails des comptes audités seront publiés après approbation des régulateurs concernés. Par conséquent, la période de restriction (*) qui a commencé le 1er janvier 2022, se poursuivra jusqu'à 24 heures après la publication sur les marchés boursiers sur lesquels Ecobank Transnational Incorporated est cotée, des comptes audités de l'exercice clos au 31 décembre 2021.



Secrétaire Général
Madibinet Cisse

Période de restriction (*) : Période précédant la publication des comptes annuels et durant laquelle les dirigeants ou autres personnes initiés devraient s'abstenir de toute opération sur le titre ETI.

BULLETIN OFFICIEL

OPCVM: FONDS COMMUNS DE PLACEMENT ET SOCIÉTÉS D'INVESTISSEMENT A CAPITAL VARIABLE

lundi 28 février 2022



Sociétés de gestion	Dépositaire	OPCVM	Catégorie	Valeur Liquidative								
				Origine	Précédente		Actuelle		Variation		Précédent	
					Valeur	Date	Valeur	Date	Date	%		
												Date
QUOTIDIENNES												
AFRICABOURSE ASSET MANAGEMENT	AFRICABOURSE SA	FPC AAM CAPITAL SUR	OCT	5 000	7 708,06	24/02/2022	7 708,88	25/02/2022	10/10/2012	54,18%	0,01%	
		FPC AAM EPARGNE CROISSANCE	D	5 000	7 570,83	24/02/2022	7 581,48	25/02/2022	19/11/2012	51,63%	0,14%	
		FPC AAM OBLIGATIS	OMLT	5 000	8 254,53	24/02/2022	8 234,01	25/02/2022	12/09/2012	64,68%	-0,25%	
AFRICAM SA	SBIF	FPC AAM EPARGNE ACTION	A	5 000	5 486,19	24/02/2022	5 506,36	25/02/2022	16/01/2017	10,13%	0,37%	
		FPC EXPANSIO	D	5 000	9 274,63	17/02/2022	ND	ND	01/01/2013	-	-	
		FPC SECURITAS	OMLT	5 000	7 008,67	17/02/2022	ND	ND	01/01/2013	-	-	
AFRICAIN DE GESTION D'ACTIFS	SGI AGI	FPC VALORIS	A	5 000	8 138,93	17/02/2022	ND	ND	01/01/2013	-	-	
		FPC CAPITAL PLUS	D	1 000	1 242,80	24/02/2022	ND	ND	11/03/2019	-	-	
		FPC CONFORT PLUS	OMLT	1 000	1 190,60	24/02/2022	ND	ND	11/03/2019	-	-	
ATLANTIC ASSET MANAGEMENT	ATLANTIQUE FINANCE	FPC ATLANTIQUE CROISSANCE	D	5 000	4 959,32	24/02/2022	ND	ND	30/05/2015	-	-	
		FPC ATLANTIQUE LIQUIDITE	OCT	5 000	5 679,15	24/02/2022	ND	ND	12/07/2019	-	-	
		FPC ATLANTIQUE ACTIONS	A	5 000	6 656,62	24/02/2022	ND	ND	25/10/2019	-	-	
		FPC ATLANTIQUE SERENITE	OMLT	5 000	5 747,61	24/02/2022	ND	ND	12/07/2019	-	-	
		FPC ATLANTIQUE HORIZON	D	5 000	6 367,42	24/02/2022	ND	ND	25/10/2019	-	-	
		FPC ATLANTIQUE SECURITE	OMLT	5 000	6 098,50	24/02/2022	ND	ND	30/05/2015	-	-	
		FPC CAPITAL CROISSANCE	D	10 000	ND	24/02/2022	ND	25/02/2022				
		OBLIG SECURITE	OMLT	10 000	9 406,16	24/02/2022	9 405,56	25/02/2022	06/06/2014	-5,94%	-0,01%	
BOA ASSET MANAGEMENT	BOA CAPITAL SECURITIES	FPC Emergence	D	5 000	7 174,43	22/02/2022	ND	ND	Feb. 2010	-	-	
		FPC Tresor Monea	OCT	25 000 000	35 164 026,67	22/02/2022	ND	ND	Dec. 2013	-	-	
		FPC "BRM DYNAMIQUE"	D	10 000	12 923,13	08/09/2014	ND	ND	12/03/2009	-	-	
BRM ASSET MANAGEMENT	BRM	FPC "BRM OBLIGATAIRE"	D	10 000	12 057,50	17/10/2014	ND	ND	12/03/2009	-	-	
		FPC ACTIONS PHARMACIE	D	1000	975,09	24/02/2022	974,99	25/02/2022	25/07/14	-2,50%	-0,01%	
CGF GESTION	CGF BOURSE	FPC AL BARAKA	A	1000	1 133,99	24/02/2022	1 136,16	25/02/2022	01/03/17	13,62%	0,19%	
		FPC AL BARAKA 2	D	1000	1 157,09	24/02/2022	1 157,30	25/02/2022	25/01/18	15,73%	0,02%	
		FPC ASSUR SENEGAL	D	1000000	1 195 263,54	24/02/2022	1 194 681,76	25/02/2022	06/07/14	19,47%	-0,05%	
		FPC PLACEMENT AVANTAGE	D	1000	1 527,64	24/02/2022	1 527,30	25/02/2022	29/03/13	52,73%	-0,02%	
		FPC PLACEMENT CROISSANCE	A	1000	1 351,86	24/02/2022	1 348,70	25/02/2022	29/03/13	34,87%	-0,23%	
		FPC POSTEFINANCES HORIZON	D	1000	1 879,75	24/02/2022	1 884,01	25/02/2022	27/06/09	88,40%	0,23%	
		FPC PLACEMENT QUIETUDE	OMLT	1000	1 510,82	24/02/2022	1 510,72	25/02/2022	29/03/13	51,07%	-0,01%	
		FPC LIQUIDITE-OPTIMUM	OMLT	10000	11 841,11	24/02/2022	11 844,21	25/02/2022	01/10/17	18,44%	0,026%	
		FPC BNDE VALEURS	A	1000	1 167,94	24/02/2022	1 169,29	25/02/2022	02/09/16	16,93%	0,116%	
		CORIS ASSET MANAGEMENT	CORIS BOURSE	FPC CORIS ACTIONS	A	5 000	7 149,92	24/02/2022	7 222,64	25/02/2022	11/11/2014	44,45%
FPC ASSURANCES	OCT			5 000	5 292,50	24/02/2022	5 292,76	25/02/2022	22/11/2019	5,86%	0,00%	
FPC CORIS PERFORMANCE	D			5 000	7 449,83	24/02/2022	7 491,57	25/02/2022	11/11/2014	49,83%	0,56%	
NSIA AM	UBA CI	NSIA FONDS DIVERSIFIE	D	5 000	5 564,96	24/02/2022	5 581,65	25/02/2022	03/12/2018	11,30%	0,30%	
		AUREORE OPPORTUNITES	A	5 000	5 843,20	24/02/2022	5 883,43	25/02/2022	08/03/2019	17,67%	0,69%	
		FPC-1 OPTI PLACEMENT	A	5 000	19 992,21	24/02/2022	20 220,59	25/02/2022	01/02/2002	304,41%	1,14%	
OAM S.A	SGI TOGO	FPC-2 OPTI REVENU	OMLT	5 000	7 956,92	24/02/2022	7 957,75	25/02/2022	01/02/2002	59,16%	0,01%	
		FPC-3 OPTI CAPITAL	D	5 000	18 611,76	24/02/2022	18 810,75	25/02/2022	24/01/2003	276,22%	1,07%	
		FPC SOGAEVENIR	D	500	1 776,00	24/02/2022	1 785,00	25/02/2022	01/10/2002	257,00%	0,51%	
SOGESPAR	SOGEBOURSE	FPC SOGEDEFI	D	4 888	4 162,00	24/02/2022	4 192,00	25/02/2022	23/12/2014	-14,24%	0,72%	
		FPC SOGEDYNAMIQUE	A	4 888	4 302,00	24/02/2022	4 336,00	25/02/2022	23/12/2014	-11,29%	0,79%	
		FPC SOGELIQUID	M	10 000 000	10 752 446,00	24/02/2022	10 753 711,00	25/02/2022	16/06/2020	7,54%	0,01%	
		FPC SOGEPRIVILLEGE	D	4 888	4 183,00	24/02/2022	4 223,00	25/02/2022	23/12/2014	-13,60%	0,96%	
		FPC SOGESECURITE	OMLT	4 888	5 220,00	24/02/2022	5 221,00	25/02/2022	23/12/2014	6,81%	0,02%	
		FPC SOGEVALOR	A	1 000	3 602,00	24/02/2022	3 658,00	25/02/2022	04/06/2002	265,80%	1,55%	
		FPC SOAGA EPARGNE ACTIVE	D	10 000	10 920,03	24/02/2022	10 963,20	25/02/2022	28/10/2016	9,63%	0,40%	
		SICAV Abou DIOUF	D	10 000 000	15 200 143,79	24/02/2022	15 263 310,00	25/02/2022	01/12/2003	52,63%	0,42%	
		FPC SOAGA EPARGNE ACTIONS	A	5 000	8 743,37	24/02/2022	8 792,21	25/02/2022	11/03/2020	75,84%	0,56%	
		FPC SOAGA EPARGNE SERENITE	OMLT	10 000	13 724,81	24/02/2022	13 726,39	25/02/2022	28/10/2016	37,26%	0,01%	
SAPHIR ASSET MANAGEMENT	SGI BENIN	FPC SAPHIR DYNAMIQUE	D	5 000	5 702,44	24/02/2022	5 734,99	25/02/2022	28/08/2017	14,86%	0,17%	
		FPC SAPHIR QUIETUDE	OMLT	5 000	6 304,11	24/02/2022	6 306,57	25/02/2022	28/08/2017	26,13%	0,04%	
SGO MALI FINANCES	SGI MALI SA	FPC NYESIGUI	D	10 000	11 739,11	24/02/2022	ND	ND	01/07/2018	-	-	
HEBDOMADAIRES												
BNI GESTION	BNI FINANCES	FPC INITIATIVES SOLIDARITE	D	5 000	4 170,58	31/12/2021	4 766,28	18/02/2022	22/05/2013	-4,67%	14,28%	
		FPC SODEFOR	D	2 500	5 972,42	31/12/2021	6 879,08	18/02/2022	18/12/2009	175,16%	15,18%	
		FPC PAM ACTIONS	D	10 000	10 631,10	12/08/2021	10 765,75	19/08/2021	13/12/2017	7,66%	1,27%	
PhoenixAfrica Asset Management	Phoenix Capital Management	FPC PAM DIVERSIFIE EQUILIBRE	D	10 000	11 764,03	12/08/2021	11 844,04	19/08/2021	13/12/2017	18,44%	0,68%	
		FPC PAM DIVERSIFIE OBLIGATIONS	D	10 000	12 086,52	12/08/2021	12 097,52	19/08/2021	13/12/2017	20,98%	0,09%	
		FPC Global Investors	D	25 000	28 743,27	11/02/2022	29 183,74	18/02/2022	Dec. 2012	16,73%	1,53%	
BOA ASSET MANAGEMENT	BOA CAPITAL SECURITIES	FPC Boa Obligations	OMLT	10 000	11 921,09	11/02/2022	11 943,08	18/02/2022	Mars. 2017	19,43%	0,18%	
		FPC Boa Actions	A	10 000	11 254,26	11/02/2022	11 517,91	18/02/2022	Juil. 2017	15,18%	2,34%	
		FPC Boa Rendement	OMLT	25 000 000	32 208 119,34	11/02/2022	32 278 948,97	18/02/2022	Dec. 2017	29,12%	0,22%	
NSIA AM	UBA CI	EVOLUTIS	D	5 000	4 369,36	18/02/2022	4 372,39	25/02/2022	16/12/2019	-12,55%	0,07%	
		FPC "SDE"	D	1 000	2 083,36	05/09/2014	ND	ND	14/03/2011	-	-	
BRM ASSET MANAGEMENT	IMPAXIS	FPCB BOURSE	D	1 000	6 565,13	18/02/2022	6 628,74	25/02/2022	19/02/2004	562,87%	0,97%	
		IMPAXIS SECURITIES	D	1 000	1 575,50	24/03/2021	1 579,12	31/03/2021	16/02/2014	57,55%	0,23%	
		CGF BOURSE	FPC FORCE PAD	D	1 000	1 468,28	16/02/2022	1 469,88	23/02/2022	25/02/2014	46,99%	0,11%
		CGF BOURSE	FPC SINI GNESIGUI	D	1 000	1 468,28	16/02/2022	1 469,88	23/02/2022	25/02/2014	46,99%	0,11%
		CGF BOURSE	FPC EXPAT	OMLT	1 000	1 120,26	17/02/2022	1 122,23	24/02/2022	20/03/2019	12,22%	0,18%
		CGF BOURSE	FPC CAPITAL RETRAITE	D	1 000	1 133,01	16/02/2022	1 135,83	23/02/2022	20/03/2019	13,58%	0,25%
		CGF BOURSE	FPC RENTE PERPETUELLE	D	1 000	1 096,73	16/02/2022	1 099,05	23/02/2022	20/03/2019	9,90%	0,21%
		CGF BOURSE	FPC WALO	A	1 000	1 087,42	22/03/2021	1 091,92	29/03/2021	26/03/2019	9,19%	0,41%
		CGF BOURSE	FPC DJOLOF	OMLT	1 000	1 129,36	15/02/2022	1 130,51	22/02/2022	26/03/2019	13,05%	0,10%
		CGF BOURSE	FPC DIASPORA	D	1 000	1 122,22	15/02/2022	1 122,97	22/02/2022	19/03/2019	12,30%	0,07%
EDC Asset Management	EDC Investment Corporat	FPC IFC BOAD	OMLT	100 000	116 371,24	19/03/2021	116 613,22	26/03/2021	01/01/2018	16,61%	0,21%	
		FCPE DP WORLD DAKAR	D	1 000	1 208,47	15/02/2022	1 209,98	22/02/2022	04/10/2016	21,00%	0,13%	
		FPC ECBANK UEMOA DIVERSIFIE	D	5 000	7 233,00	09/02/2022	7 313,00	16/02/2022	19/09/2007	46,26%	1,11%	
BRIDGE ASSET MANAGEMENT	BRIDGE SECURITIES	FPC ECBANK UEMOA OBLIGATAIRE	OMLT	20 000 000	21 662 470,00	09/02/2022	21 697 885,00	16/02/2022	01/01/2018	59,03%	0,16%	
		FPC ECBANK UEMOA RENDEMENT	OMLT	1 000 000	1 556 029,00	09/02/2022	1 570 552,00	16/02/2022	10/10/2007	57,06%	0,93%	
		FPC ECBANK ACTIONS UEMOA	A	5 000	3 614,00	09/02/2022	3 639,00	16/02/2022	20/04/2016	-27,22%	0,69%	
BRIDGE ASSET MANAGEMENT	BRIDGE SECURITIES	FPC BRIDGE CONFORT	OMLT	5 000	5 601,00	24/12/2021	5 608,00	31/12/2021	01/10/2019	12,16%	0,12%	
BRIDGE ASSET MANAGEMENT	BRIDGE SECURITIES	FPC BRIDGE PROSPERITE	D	5 000	5 258,00	24/12/2021	5 252,00	31/12/2021	13/03/2018	5,04%	-0,11%	
BRIDGE ASSET MANAGEMENT	BRIDGE SECURITIES	FPC BRIDGE INSTITUTIONNEL	D	25 000 000	26 735 790,00	24/12/2021	26 736 782,00	31/12/2021	02/11/2017	6,95%	0,00%	
SGO MALI FINANCES	SGI MALI SA	FCPE ORANGE MALI	D	10 000	27 228,84	16/02/2022	27 092,34	23/02/2022	03/09/2012	170,92%	-0,50%	
SGO MALI FINANCES	SGI MALI SA	FPC TOUNKARANKE	OMLT	100 000	109 842,70	16/02/2022	109 496,96	16/02/2022	01/07/2018	9,497%	-0,315%	
ATTJARI ASSET MANAGEMENT	SGI AFRICAINE DE BOURSE	FPC ATTJARI OBLIG	OMLT	10000	12757,16	18/02/2022	12746,3	25/02/202				