

<b>BRVM COMPOSITE</b>	<b>210,09</b>
Variation Jour	-0,14 %
Variation annuelle	3,38 %

<b>BRVM 30</b>	<b>105,76</b>
Variation Jour	-0,13 %
Variation annuelle	5,76 %

<b>BRVM PRESTIGE</b>	<b>98,52</b>
Variation Jour	0,15 %
Variation annuelle	-1,48 %

Evolution des indices

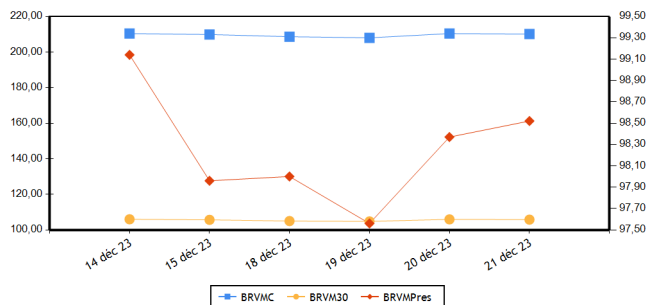

Volumes et valeurs transigés

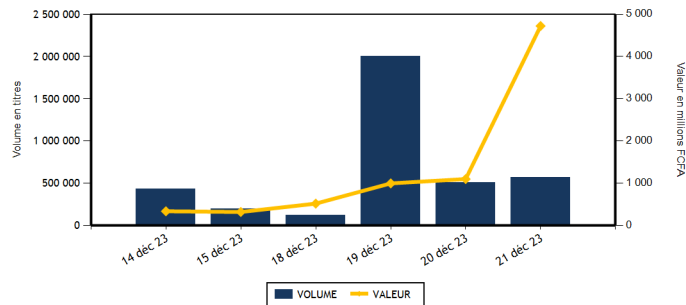

Actions	Niveau	Evol. Jour
Capitalisation boursière (FCFA)(Actions & Droits)	7 815 748 880 441	-0,14 %
Volume échangé (Actions & Droits)	119 528	-75,62 %
Valeur transigée (FCFA) (Actions & Droits)	362 390 728	-59,31 %
Nombre de titres transigés	37	-5,13 %
Nombre de titres en hausse	8	-52,94 %
Nombre de titres en baisse	15	114,29 %
Nombre de titres inchangés	14	-6,67 %

Obligations	Niveau	Evol. Jour
Capitalisation boursière (FCFA)	10 286 653 209 731	0,00 %
Volume échangé	452 746	2 065,63 %
Valeur transigée (FCFA)	4 360 986 990	2 002,02 %
Nombre de titres transigés	8	0,00 %
Nombre de titres en hausse	0	-100,00 %
Nombre de titres en baisse	3	50,00 %
Nombre de titres inchangés	5	150,00 %

**PLUS FORTES HAUSSES**

Titres	Cours	Evol. Jour	Evol. annuelle
SAPH CI (SPHC)	2 080	4,79 %	-58,36 %
FILTISAC CI (FTSC)	2 000	3,90 %	25,00 %
BOLLORE (SDSC)	1 450	3,57 %	3,94 %
BANK OF AFRICA SENEGAL (BOAS)	3 300	3,29 %	34,69 %
TOTAL CI (TTLC)	1 850	2,78 %	-2,37 %

**PLUS FORTES BAISES**

Titres	Cours	Evol. Jour	Evol. annuelle
CROWN SIEM CI (SEMC)	725	-7,05 %	6,62 %
SMB CI (SMBC)	10 000	-4,72 %	47,06 %
UNIWAX CI (UNXC)	540	-3,57 %	-29,87 %
BANK OF AFRICA BF (BOABF)	6 650	-2,21 %	27,88 %
SUCRIVOIRE (SCRC)	470	-2,08 %	-49,19 %

**INDICES PAR COMPARTIMENT**

Base = 100 au 02 janvier 2023	Nombre de sociétés	Valeur	Evol. Jour	Evol. annuelle	Volume	Valeur	PER moyen
BRVM-PRESTIGE	10	98,52	0,15 %	-1,48 %	29 362	79 319 728	5,97
BRVM-PRINCIPAL	36	103,69	-0,32 %	3,69 %	90 166	283 071 000	14,16

**INDICES SECTORIELS**

Base = 100 au 14 juin 1999	Nombre de sociétés	Valeur	Evol. Jour	Evol. annuelle	Volume	Valeur	PER moyen
BRVM - INDUSTRIE	11	100,85	-0,74 %	-3,23 %	18 175	27 401 365	41,27
BRVM - SERVICES PUBLICS	5	515,50	-0,12 %	5,38 %	9 554	80 348 285	8,48
BRVM - FINANCES	15	85,16	-0,29 %	12,78 %	82 649	238 407 738	6,72
BRVM - TRANSPORT	2	354,83	3,48 %	3,84 %	3 212	4 509 015	7,86
BRVM - AGRICULTURE	5	158,28	0,91 %	-44,18 %	2 577	8 001 405	5,89
BRVM - DISTRIBUTION	7	330,55	0,29 %	-7,81 %	3 340	3 704 930	11,49
BRVM - AUTRES SECTEURS	1	1 098,16	0,00 %	-6,32 %	21	17 990	-

Indicateurs	BRVM COMPOSITE
PER moyen du marché	10,72
Taux de rendement moyen du marché	8,41
Taux de rentabilité moyen du marché	10,18
Nombre de sociétés cotées	46
Nombre de lignes obligataires	133
Volume moyen annuel par séance	486 923,00
Valeur moyenne annuelle par séance	1 158 523 904,56

Indicateurs	BRVM COMPOSITE
Ratio moyen de liquidité	9,25
Ratio moyen de satisfaction	79,86
Ratio moyen de tendance	863,81
Ratio moyen de couverture	11,58
Taux de rotation moyen du marché	0,01
Prime de risque du marché	3,43
Nombre de SGI participantes	26

**Définitions**

Volume moyen annuel par séance = Volume annuel échangé / nombre de séances  
 Valeur moyenne annuelle par séance = Valeur annuelle échangée / nombre de séances  
 Ratio moyen de liquidité = Moyenne des ratios de liquidité (Titres échangés / Volume des ordres de vente)  
 Ratio moyen de satisfaction = Moyenne des ratios de satisfaction (Titres échangés / Volume des ordres d'achat)  
 Ratio moyen de tendance = Moyenne des ratios de tendance (Volume des ordres d'achat / Volume des ordres de vente)  
 Ratio moyen de couverture = Moyenne des ratios de couverture (Volume des ordres de vente / Volume des ordres d'achat)  
 Taux moyen de rotation = moyenne des taux de rotation des actions cotées (volume transigé/capital flottant)  
 PER moyen du marché = moyenne des PER des actions cotées ayant un PER positif  
 Taux de rendement moyen = moyenne des taux de rendement des actions cotées ayant distribué un dividende  
 Taux de rentabilité moyen = moyenne des taux de rentabilité des actions cotées  
 Prime de risque du marché = (1 / le PER moyen du marché) - le taux de référence actuel des emprunts d'Etat

BOURSE REGIONALE DES VALEURS MOBILIERES  
 Siège Social : Abidjan - Côte d'Ivoire, 18 av. Joseph Anoma  
 Adresse : 01 BP 3802 Abidjan 01  
 Tel : +225 20 31 55 50 / +225 20 32 66 85  
 Fax : +225 20 32 66 84  
 E-mail : brvm@brvm.org Site web : www.brvm.org



**MARCHE DES ACTIONS**

Sect. Act. (*)	Symbole	Titre	Cours Précédent	Cours du jour		Variation jour	Séance de cotation		Cours Référence	Variation de l'année précédente	Dernier dividende payé		Rdt. Net	PER
				Ouv.	Clôt.		Volume	Valeur			Montant net	Date		
<b>COMPARTIMENT PRESTIGE</b>			<b>98,52</b>	<b>points</b>		<b>0,15 %</b>								
AGR	PALC	PALM CI	6 725	6 725	6 720	-0,07 %	673	4 432 245	6 720	-35,29 %	1 213,63	19-juil.-23	18,06 %	2,49
AGR	SPHC	SAPH CI	1 985	1 985	2 080	4,79 %	1 109	2 206 460	2 080	-58,36 %	294,30	29-sept.-23	14,15 %	3,18
DIS	TTLC	TOTAL CI	1 800	1 850	1 850	2,78 %	366	675 475	1 850	-2,37 %	175,53	21-sept.-23	9,49 %	9,49
DIS	TTLS	TOTAL SN	2 500	2 500	2 495	-0,20 %	55	137 275	2 495	-1,58 %	241,01	13-juil.-23	9,66 %	9,59
FIN	ETIT	ECOBANK TRANS. INCORP. TG	18	18	18	0,00 %	22 426	396 848	18	-5,26 %	0,60	8-juin-23	3,36 %	1,42
FIN	SGBC	SOCIETE GENERALE COTE D'IVOIRE	16 050	16 050	16 100	0,31 %	72	1 157 675	16 100	38,73 %	1 112,43	31-mai-23	6,91 %	6,71
IND	NTLC	NESTLE CI	7 095	7 095	7 095	0,00 %	76	537 475	7 095	-13,95 %	728,10	8-août-23	10,26 %	9,42
IND	SMBC	SMB CI	10 495	10 490	10 000	-4,72 %	36	374 815	10 000	47,06 %	720,00	31-août-23	7,20 %	8,27
SPU	ONTBF	ONATEL BF	2 280	2 290	2 280	0,00 %	510	1 165 515	2 280	-28,75 %	287,88	26-juin-23	12,63 %	6,93
SPU	SNTS	SONATEL SN	16 900	16 895	16 900	0,00 %	4 039	68 235 945	16 900	11,18 %	1 500,00	30-mai-23	8,88 %	6,06
<b>TOTAL</b>							<b>29 362</b>	<b>79 319 728</b>						

<b>COMPARTIMENT PRINCIPAL</b>			<b>103,69</b>	<b>points</b>		<b>-0,32 %</b>								
AGR	SCRC	SUCRIVOIRE	480	480	470	-2,08 %	450	209 085	470	-49,19 %	40,50	20-août-21	8,62 %	
AGR	SICC	SICOR CI	2 620	NC	NC	0,00 %			2 620	-51,53 %	1 919,00	25-sept.-00		13,18
AGR	SOGC	SOGB CI	3 395	3 350	3 395	0,00 %	345	1 153 615	3 395	-40,12 %	558,00	17-juil.-23	16,44 %	4,69
AUT	STAC	SETAO CI	890	855	890	0,00 %	21	17 990	890	-6,32 %	66,15	18-juil.-22	7,43 %	
DIS	ABJC	SERVAIR ABIDJAN CI	1 295	1 295	1 300	0,39 %	330	427 955	1 300	0,39 %	92,00	31-août-23	7,08 %	11,18
DIS	BNBC	BERNABE CI	1 040	NC	NC	0,00 %			1 040	-48,00 %	150,00	24-juil.-23	14,42 %	3,81
DIS	CFAC	CFAO MOTORS CI	840	840	830	-1,19 %	1 506	1 217 370	830	-10,75 %	27,45	15-sept.-23	3,31 %	27,20
DIS	PRSC	TRACTAFRIC MOTORS CI	1 845	1 850	1 850	0,27 %	355	672 515	1 850	-42,10 %	224,10	13-sept.-23	12,11 %	5,20
DIS	SHEC	VIVO ENERGY CI	830	830	830	0,00 %	728	574 340	830	10,67 %	29,00	28-oct.-22	3,49 %	13,93
FIN	BICC	BICI CI	6 980	NC	NC	0,00 %			6 980	1,90 %	401,40	31-juil.-23	5,75 %	9,39
FIN	BOAB	BANK OF AFRICA BN	6 400	6 395	6 400	0,00 %	366	2 341 855	6 400	7,56 %	627,00	25-mai-23	9,80 %	6,78
FIN	BOABF	BANK OF AFRICA BF	6 800	6 775	6 650	-2,21 %	6 684	44 923 375	6 650	27,88 %	577,00	5-mai-23	8,68 %	5,74
FIN	BOAC	BANK OF AFRICA CI	7 000	7 000	6 995	-0,07 %	701	4 903 685	6 995	89,05 %	540,00	28-avr.-23	7,72 %	6,97
FIN	BOAM	BANK OF AFRICA ML	1 450	1 450	1 450	0,00 %	199	288 550	1 450	3,57 %	271,00	15-mai-19		10,78
FIN	BOAN	BANK OF AFRICA NG	5 500	5 500	5 500	0,00 %	3 156	17 328 670	5 500	-4,93 %	613,80	25-mai-23	11,16 %	7,06
FIN	BOAS	BANK OF AFRICA SENEGAL	3 195	3 100	3 300	3,29 %	45 626	141 449 085	3 300	34,69 %	187,50	1-juin-23	5,68 %	5,08
FIN	CBIBF	CORIS BANK INTERNATIONAL	8 800	8 800	8 795	-0,06 %	2 135	18 176 720	8 795	4,83 %	525,00	6-juil.-23	5,97 %	4,98
FIN	ECOC	ECOBANK COTE D'IVOIRE	7 000	6 990	6 990	-0,14 %	263	1 838 935	6 990	41,35 %	549,00	30-mai-22	7,85 %	8,63
FIN	NSBC	NSIA BANQUE COTE D'IVOIRE	5 795	5 800	5 700	-1,64 %	342	1 974 970	5 700	-4,60 %	363,60	7-juil.-23	6,38 %	4,35
FIN	ORGT	ORAGROUP TOGO	2 700	2 650	2 650	-1,85 %	2	5 300	2 650	-32,48 %	59,52	17-juil.-20	2,25 %	9,58
FIN	SAFC	SAFCA CI	1 250	NC	NC	0,00 %			1 250	42,05 %	23,04	29-juil.-11		
FIN	SIBC	SOCIETE IVOIRIENNE DE BANQUE	5 350	5 440	5 300	-0,93 %	677	3 622 070	5 300	15,59 %	495,00	11-août-23	9,34 %	6,61
IND	CABC	SICABLE CI	1 020	NC	NC	0,00 %			1 020	-12,82 %	69,00	2-août-23	6,76 %	5,62
IND	FTSC	FILTISAC CI	1 925	1 785	2 000	3,90 %	11 649	22 372 730	2 000	25,00 %	235,00	30-juil.-21	11,75 %	183,78
IND	NEIC	NEI-CEDA CI	680	630	680	0,00 %	5 951	3 751 880	680	-15,00 %	35,25	22-sept.-23	5,18 %	7,16
IND	SEMC	CROWN SIEM CI	780	780	725	-7,05 %	103	75 040	725	6,62 %	14,40	28-déc.-21	1,99 %	7,66
IND	SIVC	AIR LIQUIDE CI	850	NC	NC	0,00 %			850	25,93 %	63,00	29-sept.-17		18,43
IND	SLBC	SOLIBRA CI	89 900	NC	NC	0,00 %			89 900	7,99 %	4 050,00	12-août-22	4,51 %	121,57

IND	STBC	SITAB CI	6 090	5 800	6 090	0,00 %	18	109 330	6 090	-11,09 %	551,00	27-juil.-23	9,05 %	9,51
IND	UNLC	UNILEVER CI	5 000	NC	NC	0,00 %			5 000	-28,83 %	1 233,00	9-juil.-12		
IND	UNXC	UNIWAX CI	560	520	540	-3,57 %	342	180 095	540	-29,87 %	60,75	29-juil.-22	11,25 %	
SPU	CIEC	CIE CI	1 800	1 800	1 800	0,00 %	4 696	8 451 000	1 800	-9,55 %	157,50	31-juil.-23	8,75 %	10,27
SPU	ORAC	ORANGE COTE D'IVOIRE	10 880	10 750	10 850	-0,28 %	175	1 888 600	10 850	6,27 %	752,76	15-juin-23	6,94 %	10,65
SPU	SDCC	SODE CI	4 525	4 525	4 525	0,00 %	134	607 225	4 525	-17,20 %	450,00	15-sept.-23	9,94 %	8,47
TRP	SDSC	BOLLORE	1 400	1 420	1 450	3,57 %	3 212	4 509 015	1 450	3,94 %	92,00	20-nov.-23	6,34 %	7,86
TRP	SVOC	MOVIS CI	2 395	SP	SP	0,00 %			2 395	0,00 %	270,00	5-juil.-99		
<b>TOTAL</b>							90 166	283 071 000						

**TOTAL**
**TOTAL - Marché des actions**

119 528 362 390 728

Secteurs d'activités (\*) : AGR = Agriculture, AUT = Autres Secteurs, DIS = Distribution, FIN = Finances, IND = Industrie, TRP = Transport, SPU = Services Publics

**MARCHE DES DROITS**

Symbole	Titre	Cours Précédent	Cours du jour		Variation jour	Séance de cotation		Cours Référence	Variation depuis l'origine	Parité	Periode de négociation	
			Ouv.	Clôt.		Volume	Valeur				Début	fin

**TOTAL**
**TOTAL - Marché des droits**
**Légende:**

(d) Ex-dividende (V) Variation par rapport au cours de référence

Cours du jour: Ouv.: Ouverture Clôt.: Clôture Moy.: Moyen

Mentions : NC: Non Coté Ex-c: Ex-coupon Ex-d: Ex-droit SP: Suspendu Val-T: Valeur Théorique

PER = Cours / BNPA selon les données disponibles Rdt. Net: Rendement net (DNPA / Cours)

Comp.: 1 - Premier Compartiment 2 - Second Compartiment 3 - Compartiment de croissance

Ratio de liquidité = Titres échangés / Volume des ordres de vente

: Progression de l'indice sectoriel : Stabilité de l'indice sectoriel : Recul de l'indice sectoriel

**MARCHE DES OBLIGATIONS**

Symbole	Titre	Valeur nominale	Cours Précédent	Cours du jour	Cours Référence	Séance de cotation		Coupon couru	Coupon d'intérêt			Type Amort
						Volume	Valeur		Période	Montant net	Eché.	
<b>OBLIGATIONS D'ETAT</b>												
EOM.010	ETAT DU MALI 6,20 % 2022-2029	10 000	10 000	NC	10 000			20,33	A	620,00	9-déc.-24	ACD
EOM.011	ETAT DU MALI 6,40 % 2023-2030	10 000	10 000	NC	10 000			451,15	A	640,00	7-avr.-24	ACD
EOM.012	ETAT DU MALI 6,50 % 2023-2030	10 000	10 000	NC	10 000			259,29	A	650,00	28-juil.-24	ACD
EOM.02	Etat du Mali 6.50% 2017-2024	2 000	2 000	NC	2 000			87,02	A	130,00	20-avr.-24	AC
EOM.03	ETAT DU MALI 6,50 % 2018-2025	4 000	4 000	NC	4 000			54,40	A	260,00	7-oct.-24	AC
EOM.04	ETAT DU MALI 6,50% 2019-2027	8 000	8 000	NC	8 000			230,16	A	520,00	12-juil.-24	AC
EOM.05	ETAT DU MALI 6,50% 2020-2028	10 000	10 000	NC	10 000			477,73	A	650,00	27-mars-24	ACD
EOM.06	ETAT DU MALI 6,50% 2020-2027	8 000	8 000	8 000	8 000	36	288 000	29,67	A	520,00	2-déc.-24	AC
EOM.07	ETAT DU MALI 6.50% 2021-2031	10 000	10 000	NC	10 000			442,21	A	650,00	16-avr.-24	AC
EOM.08	ETAT DU MALI 6,20 % 2022-2032	10 000	10 000	NC	10 000			177,87	A	620,00	7-sept.-24	ACD
EOM.09	ETAT DU MALI 6,30% 2022-2032	10 000	10 000	NC	10 000			20,66	A	630,00	9-déc.-24	ACD
EOS.010	ETAT DU SENEGAL 6,15 % 2023-2030	10 000	10 000	NC	10 000			140,23	S	307,50	29-mars-24	ACD
EOS.011	ETAT DU SENEGAL 6,35 % 2023-2033	10 000	10 000	NC	10 000			144,79	S	317,50	29-mars-24	ACD
EOS.012	ETAT DU SENEGAL 6,15 % 2023-2028	10 000	10 000	NC	10 000			431,17	S	615,00	14-févr.-24	ACD
EOS.013	ETAT DU SENEGAL 6,30 % 2023-2030	10 000	10 000	NC	10 000			441,68	S	630,00	14-févr.-24	ACD
EOS.014	ETAT DU SENEGAL 6,50 % 2023-2033	10 000	10 000	NC	10 000			455,71	S	650,00	14-févr.-24	ACD
EOS.07	ETAT SENEGAL 6.30% 2015-2025	10 000	10 000	NC	10 000			44,88	S	314,14	25-mai-24	ACD
EOS.08	ETAT DU SENEGAL 5,95% 2022-2034	10 000	10 000	NC	10 000			581,96	A	595,00	29-déc.-23	ACD
EOS.09	ETAT DU SENEGAL 6,00 % 2023-20	10 000	9 700	NC	9 700			136,81	S	300,00	29-mars-24	ACD
TPBF.010	TPBF 6,50% 2020 - 2028	7 500	7 575	NC	7 575.01			61,27	S	243,75	20-sept.-24	ACD
TPBF.011	TPBF 6,50 % 2020-2028	8 334	8 334	NC	8 334			242,89	S	270,86	9-janv.-24	ACD
TPBF.012	TPBF 6.50% 2021-2031	10 000	10 000	NC	10 000			155,36	S	325,00	25-mars-24	ACD
TPBF.013	TPBF 6,50 % 2021 - 2031	10 000	10 000	NC	10 000			296,74	S	325,00	6-janv.-24	ACD
TPBF.014	TPBF 6,30% 2022-2034	10 000	10 000	NC	10 000			192,12	S	315,00	1-mars-24	ACD
TPBF.015	ETAT DU BURKINA 6,30 % 2022-2	10 000	9 900	NC	9 900			62,31	S	315,00	15-mai-24	ACD
TPBF.016	ETAT DU BURKINA 6% 2023-2028	10 000	10 000	NC	10 000			267,39	S	300,00	10-janv.-24	ACD
TPBF.04	TPBF 6.50% 2017-2027	10 000	10 000	NC	10 000			253,96	S	326,78	31-janv.-24	ACD
TPBF.05	TPBF 6,50% 2017-2024	10 000	10 000	9 800	9 800	432 000	4 233 600 000	310,79	S	325,00	29-déc.-23	ACD
TPBF.06	TPBF 6.50% 2018-2025	10 000	10 000	NC	10 000			28,42	S	325,00	5-juin-24	ACD
TPBF.07	TPBF 6,50% 2018 - 2025	10 000	10 000	NC	10 000			64,29	S	325,00	15-mai-24	AC
TPBF.08	TPBF 6,50% 2019-2027	10 000	10 000	10 000	10 000	65	650 000	79,92	S	323,22	6-mai-24	ACD
TPBF.09	TPBF 6,50% 2019 - 2027	10 000	10 000	NC	10 000			131,42	S	325,00	8-avr.-24	ACD
TPBJ.03	TPBJ 6,50% 2020-2028	10 000	10 000	NC	10 000			209,56	A	650,00	25-août-24	AC
TPBJ.04	TPBJ 5,50 % 2022-2037	10 000	10 000	NC	10 000			443,31	A	550,00	1-mars-24	AC
TPBJ.05	TPBJ 5,85 % 2022-2042	10 000	9 999	NC	9 999			471,52	A	585,00	1-mars-24	ACD
TPBJ.06	TPBJ 5,75% 2022-2037	10 000	10 700	NC	10 700			229,37	A	575,00	28-juil.-24	ACD
TPBJ.07	TPBJ 5,70% 2023-2030	10 000	10 001	NC	10 001			440,74	A	570,00	13-mars-24	AC
TPBJ.08	TPBJ 6,20% 2023-2038	10 000	10 000	NC	10 000			479,40	A	620,00	13-mars-24	AC
TPCI.017	TPCI 3% 2014-2024	10 000	10 000	NC	10 000			1,64	S	150,00	19-juin-24	ACD
TPCI.019	TPCI 5.99% 2015-2025	10 000	10 000	NC	10 000			361,69	A	599,00	14-mai-24	ACD
TPCI.021	TPCI 6% 2016-2028	10 000	10 000	NC	10 000			421,31	A	600,00	8-avr.-24	ACD
TPCI.022	TPCI 5.90% 2016 - 2026	10 000	9 700	NC	9 700			304,67	A	590,00	15-juin-24	ACD
TPCI.023	TPCI 5.90% 2016-2026	10 000	9 650	NC	9 650			54,81	A	590,00	17-nov.-24	ACD
TPCI.024	TPCI 6.25% 2017-2029	10 000	9 980	NC	9 980			140,03	S	312,50	31-mars-24	ACD
TPCI.025	TPCI 5,95% 2017-2024 A	10 000	9 700	NC	9 700			94,29	S	297,50	24-avr.-24	ACD
TPCI.026	TPCI 5,95% 2017-2024 B	10 000	10 000	NC	10 000			67,02	S	297,50	10-mai-24	ACD
TPCI.027	TPCI 6% 2017-2025	10 000	10 250	NC	10 250			286,89	S	300,00	29-déc.-23	ACD
TPCI.028	TPCI 6% 2018 - 2026	10 000	10 000	NC	10 000			231,15	A	600,00	2-août-24	ACD
TPCI.029	TPCI 6% 2018-2026	10 000	10 000	NC	10 000			206,56	A	600,00	19-avr.-24	ACD
TPCI.030	TPCI 5,95% 2018-2025	4 000	4 000	NC	4 000			5,20	S	119,00	13-juin-24	ACD
TPCI.031	TPCI 5,75% 2019 - 2026	10 000	10 230	NC	10 230			289,07	A	575,00	20-juin-24	ACD
TPCI.032	TPCI 2,23% 2019-2026	10 000		NC				112,11	A	223,00	20-juin-24	ACD
TPCI.033	TPCI 5.75% 2019-2026	6 000	6 240	NC	6 240			260,16	A	345,00	20-mars-24	ACD
TPCI.034	TPCI 6% 2019-2029	7 500	7 500	NC	7 500			339,34	A	450,00	20-mars-24	ACD
TPCI.035	TPCI 5,75% 2019 -2026	10 000	10 250	NC	10 250			256,08	A	575,00	11-juil.-24	ACD
TPCI.036	TPCI 5,75% 2019- 2026	10 000	10 000	NC	10 000			191,67	A	575,00	21-août-24	ACD
TPCI.037	TPCI 5,80% 2019-2026	6 000	6 000	NC	6 000			16,16	A	348,00	4-déc.-24	ACD
TPCI.038	TPCI 5,75% 2019-2026	6 000	6 000	6 000	6 000	20 000	120 000 000	16,02	A	345,00	4-déc.-24	ACD
TPCI.039	TPCI 5,75% 2019 - 2026	6 000	6 420	NC	6 420			61,27	A	345,00	17-oct.-24	ACD

TPCI.O40	TPCI 5,75% 2019-2026	8 000	7 840	NC	7 840		434,79	A	460,00	10-janv.-24	ACD
TPCI.O41	TPCI 5,80% 2020-2027	10 000	10 000	NC	10 000		469,07	A	580,00	29-févr.-24	ACD
TPCI.O42	TPCI 5,90% 2020-2030	10 000	10 000	NC	10 000		477,16	A	590,00	29-févr.-24	ACD
TPCI.O43	TPCI 5,90% 2020 - 2030	10 000	10 000	NC	10 000		390,11	A	590,00	23-avr.-24	ACD
TPCI.O44	TPCI 5,80% 2020 - 2027	10 000	9 620	NC	9 620		383,50	A	580,00	23-avr.-24	ACD
TPCI.O45	TPCI 5,80% 2020 -2027	8 000	8 000	NC	8 000		238,34	A	464,00	16-juin-24	ACD
TPCI.O46	TPCI 5,90% 2020 - 2030	8 750	8 925	NC	8 925		265,18	A	516,25	16-juin-24	ACD
TPCI.O47	TPCI 5,80% 2020 - 2027	8 000	8 200	NC	8 200		238,34	A	464,00	16-juin-24	ACD
TPCI.O48	TPCI 5,80% 2020- 2027	8 000	7 920	NC	7 920		183,83	A	464,00	29-juil.-24	ACD
TPCI.O49	TPCI 5,90% 2020- 2030	8 750	8 824	NC	8 824.38		204,53	A	516,25	29-juil.-24	ACD
TPCI.O50	TPCI 5,90% 2020-2030	8 750	8 750	NC	8 750		162,21	A	516,25	28-août-24	ACD
TPCI.O51	TPCI 5,80 % 2020-2027	8 000	8 000	NC	8 000		101,42	A	464,00	2-oct.-24	ACD
TPCI.O52	TPCI 5,90 % 2020 -2030	8 750	9 013	NC	9 012.50		112,84	A	516,25	2-oct.-24	ACD
TPCI.O53	TPCI 5,80% 2020-2027	8 000	8 480	NC	8 480		68,46	A	464,00	28-oct.-24	ACD
TPCI.O54	TPCI 5,90% 2020-2030	8 750	8 750	NC	8 750		76,17	A	516,25	28-oct.-24	ACD
TPCI.O55	TPCI 5,80% 2020 -2027 (*)	10 000	10 500	NC	10 500		575,23	A	580,00	24-déc.-23	ACD
TPCI.O56	TPCI 5,90% 2020- 2030 (*)	10 000	10 800	NC	10 800		585,15	A	590,00	24-déc.-23	ACD
TPCI.O57	TPCI 5,80% 2020-2027	8 000	7 680	NC	7 680		39,30	A	464,00	20-nov.-24	ACD
TPCI.O58	TPCI 5,80% 2021-2028	10 000	10 000	NC	10 000		454,81	A	580,00	9-mars-24	ACD
TPCI.O59	TPCI 5,90% 2021-2031	10 000	10 350	NC	10 350		462,65	A	590,00	9-mars-24	ACD
TPCI.O60	TPCI 5,80% 2021-2028	10 000	10 000	NC	10 000		351,80	A	580,00	13-mai-24	ACD
TPCI.O61	TPCI 5,90% 2021-2031	10 000	10 050	NC	10 050		357,87	A	590,00	13-mai-24	ACD
TPCI.O62	TPCI 5,80 % 2021 -2028	10 000	10 000	NC	10 000		275,74	A	580,00	30-juin-24	ACD
TPCI.O63	TPCI 5,90% 2021 -2031	10 000	10 000	NC	10 000		280,49	A	590,00	30-juin-24	ACD
TPCI.O64	TPCI 5,80 % 2021 - 2028	10 000	10 180	NC	10 180		201,26	A	580,00	16-août-24	ACD
TPCI.O65	TPCI 5,90 % 2021-2031	10 000	10 700	NC	10 700		132,19	A	590,00	30-sept.-24	ACD
TPCI.O66	TPCI 5,90% 2021-2031	10 000	9 950	NC	9 950		74,15	A	590,00	5-nov.-24	ACD
TPCI.O67	TPCI 5,90 % 2021-2036	10 000	10 000	NC	10 000		8,06	A	590,00	16-déc.-24	ACD
TPCI.O68	TPCI 5,90 % 2022-2037	10 000	9 999	NC	9 999		522,11	A	590,00	1-févr.-24	ACD
TPCI.O69	TPCI 5,75 % 2022-2037	10 000	10 000	NC	10 000		430,46	A	575,00	22-mars-24	ACD
TPCI.O70	TPCI 5,75 % 2022-2037	10 000	10 100	NC	10 100		370,77	A	575,00	29-avr.-24	ACD
TPCI.O71	TPCI 5,65% 2022-2032	10 000	10 150	NC	10 150		291,76	A	565,00	15-juin-24	ACD
TPCI.O72	TPCI 5,65% 2022-2029	10 000	9 500	NC	9 500		223,84	A	565,00	29-juil.-24	ACD
TPCI.O73	TPCI 5,75% 2022-2032	10 000	10 000	NC	10 000		227,80	A	575,00	29-juil.-24	ACD
TPCI.O74	TPCI 5,85% 2022-2042	10 000	10 000	NC	10 000		223,84	A	565,00	29-juil.-24	ACD
TPCI.O75	TPCI 5,65% 2022-2029	10 000	10 000	NC	10 000		115,78	A	565,00	7-oct.-24	ACD
TPCI.O76	TPCI 5,75% 2022-2032	10 000	10 000	NC	10 000		117,83	A	575,00	7-oct.-24	ACD
TPCI.O77	TPCI (TAUX DE BASE + SPREAD) % 2022-2029	10 000	10 000	NC	10 000		62,72	T	144,25	11-févr.-24	ACD
TPCI.O78	TPCI 5,65% 2022-2029	10 000	10 000	NC	10 000		12,35	A	565,00	13-déc.-24	ACD
TPCI.O79	TPCI 5,75% 2023-2030	10 000	9 992	NC	9 992		466,30	A	575,00	28-févr.-24	ACD
TPCI.O80	TPCI 6% 2023-2030	10 000	10 000	NC	10 000		357,38	A	600,00	17-mai-24	ACD
TPCI.O81	TPCI 5,90% 2023-2028	10 000	10 000	NC	10 000		230,52	A	590,00	31-juil.-24	ACD
TPCI.O82	TPCI 6,00% 2023-2030	10 000	10 000	NC	10 000		234,43	A	600,00	31-juil.-24	ACD
TPNE.O1	TRESOR PUBLIC DU NIGER 6,50% 2019-2026	10 000	10 000	NC	10 000		475,96	A	650,00	28-mars-24	ACD
TPNE.O2	TRESOR PUBLIC DU NIGER 6,50% 2019 - 2026	10 000	10 000	NC	10 000		252,19	A	650,00	1-août-24	ACD
TPNE.O3	TRESOR PUBLIC DU NIGER 6,5% 2020-2027	8 000	8 000	NC	8 000		203,17	A	520,00	31-juil.-24	ACD
TPNE.O4	TRESOR PUBLIC DU NIGER 6,30% 2	10 000	10 000	NC	10 000		204,84	A	630,00	24-août-24	ACD
TPNE.O5	TPNE 6,15 % 2022-2034	10 000	10 000	9 999	9 999	225	2 249 890	A	615,00	3-juin-24	ACD
TPNE.O6	TRESOR PUBLIC DU NIGER 6,15% 2022 - 2034	10 000	10 000	NC	10 000		11,76	A	615,00	14-déc.-24	ACD
TPTG.O2	TPTG 6% 2022-2037	10 000	9 975	NC	9 975		57,38	A	600,00	16-nov.-24	ACD
<b>TOTAL</b>							<b>452 326</b>		<b>4 356 787 890</b>		

**OBLIGATIONS REGIONALES**

BIDC.O4	BIDC-EBID 6,10% 2017-2027	5 000	4 995	NC	4 995			156,67	A	305,00	16-juin-24	ACD
BIDC.O5	BIDC-EBID 6,40% 2019-2026	10 000	10 000	NC	10 000			281,74	S	320,00	12-janv.-24	ACD
BIDC.O6	BIDC-EBID 6,50 % 2021-2028	9 000	9 000	NC	9 000			52,75	S	290,90	18-mai-24	ACD
BIDC.O7	BIDC-EBID 5,90% 2022-2029	10 000	10 000	10 000	10 000	5	50 000	19,34	S	295,00	9-juin-24	ACD
CRRH.O10	CRRH-UEMOA 6,10% 2022-2037	10 000	10 000	NC	10 000			232,07	S	305,00	3-févr.-24	AC
CRRH.O2	CRRH-UEMOA 6.10% 2012-2024	10 000	9 800	NC	9 800			260,24	S	305,00	17-janv.-24	AC
CRRH.O4	CRRH-UEMOA 6% 2014-2024	10 000	10 000	NC	10 000			285,25	S	300,00	30-déc.-23	AC
CRRH.O5	CRRH-UEMOA 5.85% 2015-2025	10 000	10 000	9 940	9 940	15	149 100	271,72	S	294,10	4-janv.-24	AC
CRRH.O6	CRRH-UEMOA 5.85% 2016-2026	10 000	10 230	NC	10 230			271,83	S	292,50	3-janv.-24	ACD
CRRH.O7	CRRH-UEMOA 5.95% 2017-2029	5 000	5 000	NC	5 000			27,79	S	148,75	17-mai-24	AC
CRRH.O8	CRRH-UEMOA 5.95% 2018-2030 (*)	6 250	6 250	NC	6 250			185,94	S	185,94	21-déc.-23	AC
CRRH.O9	CRRH-UEMOA 6.05% 2018-2033 (*)	7 000	7 000	NC	7 000			211,75	S	211,75	21-déc.-23	AC
<b>TOTAL</b>						<b>20</b>	<b>199 100</b>					

**OBLIGATIONS PRIVEES**

BHSN.O1	DIASPORA BONDS BHS 6,25% 2019-	10 000	10 000	NC	10 000			280,06	S	314,21	10-janv.-24	ACD
FBOAD.O1	FCTC BOAD DOLI-P 6,10% 2023-2030	9 100	9 100	NC	9 100			139,92	S	276,79	20-mars-24	AC
FNSBC.O1	FCTC NSIA BANQUE 7 % 2020-2025	2 778	2 749	NC	2 749.44			2,62	T	47,64	16-mars-24	ACD
FORBT.O1	FCTC ORABANK 7 % 2021-2026	7 222	7 728	NC	7 727.78			114,33	T	123,86	28-déc.-23	ACD
FTIMC.O1	FCTC TEYLIOIM IMMO 7 % 2021-2028	7 500	7 500	NC	7 499.99			18,37	T	128,62	8-mars-24	ACD
ORGT.O2	ORAGROUP SA 7,15% 2021-2028	10 000	10 000	NC	10 000			109,40	S	357,50	26-avr.-24	ACD
PADS.O3	PAD 6,60% 2020-2027	8 000	8 000	NC	8 000			90,89	S	264,00	19-avr.-24	ACD
PTRC.O1	PETRO IVOIRE 6,80% 2022-2029	10 000	10 000	10 000	10 000	400	4 000 000	10,92	S	333,20	15-juin-24	ACD
SNLC.O1	SENELEC 6,50% 2018-2025	3 000	2 850	NC	2 850			45,54	S	97,50	27-mars-24	AC
SNTS.O2	SONATEL 6,50% 2020-2027	8 000	8 000	NC	8 000			211,01	S	245,74	16-janv.-24	ACD
<b>TOTAL</b>						<b>400</b>	<b>4 000 000</b>					

**SUKUK ET TITRES ASSIMILES**

SUKSN.S2	SUKUK SN 6% 2016-2026	10 000	10 750	NC	10 750			246,67	S	306,67	26-janv.-24	ACD
SUKTG.S1	SUKUK TG 6.5% 2016-2026	10 000	10 000	NC	10 000			258,84	S	377,99	17-févr.-24	ACD
<b>TOTAL</b>						<b>0</b>	<b>0</b>					
<b>TOTAL - Marché des obligations</b>						<b>452 746</b>	<b>4 360 986 990</b>					

**Légende :**  
 (#) (\*) Ex-Coupon couru (#)Cours de référence amorti / Coupon couru Ex-c (#)Ex-marge de profits  
 Cours du jour: Ouv.: Ouverture Clôt.: Clôture Moy.: Moyen  
 Type Amort: Type d'Amortissement IF: In Fine AC: Amortissement Constant AD: Amortissement Dégressif ACD: Amortissement Constant Différé  
 Période: Périodicité de paiement des coupons A: Annuelle S: Semestrielle T: Trimestrielle  
 Eché.: Échéance de paiement des intérêts  
 Mentions: NC: Non Coté Ex-c: Ex-coupon ou Ex-droit SP: Suspendu

**INFORMATIONS**
**OPERATIONS EN COURS**

Emetteur	Opération
VIVO ENERGY CI	Paiement de dividendes de 53 F CFA net par action, le 28/12/2023

**AVIS**

Entité	N°	Nature	Objet
AMF-UMOA	Décision N° AMF-UMOA/2023/427	Décision AMF-UMOA	Agrément du FTCT SONATEL et des compartiments FCTC SONATEL C-1 6,40 % 2023-2028 et FCTC SONATEL C-2 6,60 % 2023-2030 sur le MFR

**COMMUNIQUES**

Emetteur	N°	Nature	Objet
----------	----	--------	-------

**QUANTITES RESIDUELLES**
**MARCHE DES ACTIONS**

Symbole	Titre	Quantité résiduelle à l'achat	Cours Achat / Vente			Quantité résiduelle à la vente	Cours de Référence
ABJC	SERVAIR ABIDJAN CI	50	1,260	/	1,300	12	1 300
BICC	BICI CI			/	6,950	10	6 980
BNBC	BERNABE CI	3	1,040	/	1,050	7 372	1 040
BOAB	BANK OF AFRICA BN	787	6,350	/	6,400	2 593	6 400
BOABF	BANK OF AFRICA BF	962	6,650	/	6,775	635	6 650
BOAC	BANK OF AFRICA CI	12	6,990	/	7,000	962	6 995
BOAM	BANK OF AFRICA ML	849	1,450	/	1,500	38	1 450
BOAN	BANK OF AFRICA NG	51	5,105	/	5,495	35	5 500
BOAS	BANK OF AFRICA SENEGAL	103	3,105	/	3,300	204	3 300
CABC	SICABLE CI	25	1,025	/	1,035	89	1 020
CBIBF	CORIS BANK INTERNATIONAL	235	8,400	/	8,795	27	8 795
CFAC	CFAO MOTORS CI	5	830	/	840	170	830
CIEC	CIE CI	425	1,760	/	1,800	3 983	1 800
ECOC	ECOBANK COTE D'IVOIRE	20	6,850	/	7,000	10 695	6 990
ETIT	ECOBANK TRANS. INCORP. TG	1 079	17	/	18	1 725 232	18
FTSC	FILTISAC CI	1	1,785	/	1,955	3 000	2 000
NEIC	NEI-CEDA CI			/	680	5 517	680
NSBC	NSIA BANQUE COTE D'IVOIRE	20	5,605	/	5,700	9 235	5 700
NTLC	NESTLE CI	5	6,950	/	7,095	92	7 095
ONTBF	ONATEL BF	316	2,280	/	2,290	100	2 280
ORAC	ORANGE COTE D'IVOIRE	1	10,505	/	10,850	69	10 850
ORGT	ORAGROUP TOGO			/	2,625	50	2 650
PALC	PALM CI	35	6,450	/	6,720	109	6 720
PRSC	TRACTAFRIC MOTORS CI	263	1,850	/	1,900	4 692	1 850
SAFC	SAFCA CI			/	1,250	10 000	1 250
SCRC	SUCRIVOIRE	1 003	455	/	470	6 192	470
SDCC	SODE CI	52	4,500	/	4,525	15	4 525
SDSC	BOLLORE	50	1,405	/	1,450	6 828	1 450
SEMC	CROWN SIEM CI			/	Marché	9 902	725
SGBC	SOCIETE GENERALE COTE D'IVOIRE	17	16,055	/	16,100	2 008	16 100
SHEC	VIVO ENERGY CI	193	775	/	830	638	830
SIBC	SOCIETE IVOIRIENNE DE BANQUE	1 337	5,300	/	5,350	1 001	5 300
SICC	SICOR CI	2	2,700	/			2 620
SIVC	AIR LIQUIDE CI			/	800	55	850
SLBC	SOLIBRA CI	1	83,160	/	85,000	831	89 900
SMBC	SMB CI	316	9,900	/	10,000	19	10 000
SNTS	SONATEL SN	50	16,815	/	16,900	4 658	16 900
SOGC	SOGB CI	5	3,310	/	3,395	201	3 395
SPHC	SAPH CI	17	1,990	/	2,075	80	2 080
STAC	SETAO CI	5	855	/	890	260	890
STBC	SITAB CI	54	5,800	/	6,085	3	6 090
SVOC	MOVIS CI			/			2 395
TTLC	TOTAL CI	160	1,805	/	1,845	10	1 850
TTLS	TOTAL SN	74	2,345	/	2,495	64	2 495
UNLC	UNILEVER CI			/	5,000	130	5 000
UNXC	UNIWAX CI	17	530	/	560	278	540

QUANTITES RESIDUELLES

MARCHE DES DROITS

Symbole	Titre	Quantité résiduelle à l'achat	Cours Achat / Vente	Quantité résiduelle à la vente	Cours de Référence
---------	-------	-------------------------------	---------------------	--------------------------------	--------------------



**QUANTITES RESIDUELLES**
**MARCHE DES OBLIGATIONS**

Symbole	Titre	Quantité résiduelle à l'achat	Cours Achat / Vente		Quantité résiduelle à la vente	Cours de Référence	
BHSN.O1	DIASPORA BONDS BHS 6,25% 2019-		/			10 000	
FBOAD.O1	FCTC BOAD DOLI-P 6,10% 2023-2030		/			9 100	
FNSBC.O1	FCTC NSIA BANQUE 7 % 2020-2025	200	2,777.77	/		2 749	
FORBT.O1	FCTC ORABANK 7 % 2021-2026	405	7,222.22	/		7 728	
FTIMC.O1	FCTC TEYLIM IMMO 7 % 2021-2028	587	7,500	/	8,025	100	7 500
ORGT.O2	ORAGROUP SA 7,15% 2021-2028	200	10,000	/	10,600	990	10 000
PADS.O3	PAD 6,60% 2020-2027	459	8,000	/			8 000
PTRC.O1	PETRO IVOIRE 6,80% 2022-2029		/				10 000
SNLC.O1	SENELEC 6,50% 2018-2025		/				2 850
SNTS.O2	SONATEL 6,50% 2020-2027		/				8 000
EOM.O10	ETAT DU MALI 6,20 % 2022-2029		/	10,000		100	10 000
EOM.O11	ETAT DU MALI 6,40 % 2023-2030		/				10 000
EOM.O12	ETAT DU MALI 6,50 % 2023-2030		/				10 000
EOM.O2	Etat du Mali 6.50% 2017-2024		/				2 000
EOM.O3	ETAT DU MALI 6,50 % 2018-2025		/				4 000
EOM.O4	ETAT DU MALI 6,50% 2019-2027		/				8 000
TPTG.O2	TPTG 6% 2022-2037		/				9 975
TPNE.O1	TRESOR PUBLIC DU NIGER 6,50% 2019-2026		/				10 000
TPNE.O2	TRESOR PUBLIC DU NIGER 6,50% 2019 - 2026		/				10 000
TPNE.O3	TRESOR PUBLIC DU NIGER 6,5% 2020-2027		/				8 000
TPNE.O4	TRESOR PUBLIC DU NIGER 6,30% 2		/	9,900		31 500	10 000
TPNE.O5	TPNE 6,15 % 2022-2034		/	10,000		4 705	9 999
TPNE.O6	TRESOR PUBLIC DU NIGER 6,15% 2022 - 2034		/				10 000
TPCI.O77	TPCI (TAUX DE BASE + SPREAD) % 2022-2029		/				10 000
TPCI.O78	TPCI 5,65% 2022-2029		/				10 000
TPCI.O79	TPCI 5,75% 2023-2030		/				9 992
TPCI.O80	TPCI 6% 2023-2030		/	10,000		9 985	10 000
TPCI.O81	TPCI 5,90% 2023-2028		/				10 000
TPCI.O82	TPCI 6,00% 2023-2030		/				10 000
TPCI.O71	TPCI 5,65% 2022-2032		/	10,100		7	10 150
TPCI.O72	TPCI 5,65% 2022-2029		/				9 500
TPCI.O73	TPCI 5,75% 2022-2032		/				10 000
TPCI.O74	TPCI 5,85% 2022-2042		/				10 000
TPCI.O75	TPCI 5,65% 2022-2029		/	10,700		3 537	10 000
TPCI.O76	TPCI 5,75% 2022-2032		/				10 000
TPCI.O65	TPCI 5,90 % 2021-2031		/				10 700
TPCI.O66	TPCI 5,90% 2021-2031		/				9 950
TPCI.O67	TPCI 5,90 % 2021-2036		/	10,175		12	10 000
TPCI.O68	TPCI 5,90 % 2022-2037		/	10,000		9 700	9 999
TPCI.O69	TPCI 5,75 % 2022-2037		/	10,000		1 990	10 000
TPCI.O70	TPCI 5,75 % 2022-2037		/	10,100		9	10 100
TPCI.O59	TPCI 5,90% 2021-2031		/				10 350
TPCI.O60	TPCI 5,80% 2021-2028		/				10 000
TPCI.O61	TPCI 5,90% 2021-2031		/				10 050
TPCI.O62	TPCI 5,80 % 2021 -2028		/				10 000
TPCI.O63	TPCI 5,90% 2021 -2031		/				10 000
TPCI.O64	TPCI 5,80 % 2021 - 2028		/				10 180
TPCI.O53	TPCI 5,80% 2020-2027		/				8 480
TPCI.O54	TPCI 5,90% 2020-2030		/				8 750
TPCI.O55	TPCI 5,80% 2020 -2027		/				10 500

TPCI.056	TPCI 5,90% 2020- 2030			/			10 800
TPCI.057	TPCI 5,80% 2020-2027			/			7 680
TPCI.058	TPCI 5,80% 2021-2028			/	10,000	2	10 000
TPCI.047	TPCI 5,80% 2020 - 2027			/			8 200
TPCI.048	TPCI 5,80% 2020- 2027			/			7 920
TPCI.049	TPCI 5,90% 2020- 2030			/			8 824
TPCI.050	TPCI 5,90% 2020-2030			/			8 750
TPCI.051	TPCI 5,80 % 2020-2027			/			8 000
TPCI.052	TPCI 5,90 % 2020 -2030			/			9 013
TPCI.041	TPCI 5,80% 2020-2027			/			10 000
TPCI.042	TPCI 5,90% 2020-2030			/	10,050	7	10 000
TPCI.043	TPCI 5,90% 2020 - 2030			/			10 000
TPCI.044	TPCI 5,80% 2020 - 2027			/			9 620
TPCI.045	TPCI 5,80% 2020 -2027			/			8 000
TPCI.046	TPCI 5,90% 2020 - 2030			/			8 925
TPCI.035	TPCI 5,75% 2019 -2026			/			10 250
TPCI.036	TPCI 5,75% 2019- 2026			/			10 000
TPCI.037	TPCI 5,80% 2019-2026			/			6 000
TPCI.038	TPCI 5,75% 2019-2026			/			6 000
TPCI.039	TPCI 5,75% 2019 - 2026			/			6 420
TPCI.040	TPCI 5,75% 2019-2026			/			7 840
TPCI.029	TPCI 6% 2018-2026			/			10 000
TPCI.030	TPCI 5,95% 2018-2025			/			4 000
TPCI.031	TPCI 5,75% 2019 - 2026			/			10 230
TPCI.032	TPCI 2,23% 2019-2026			/			10 000
TPCI.033	TPCI 5.75% 2019-2026			/			6 240
TPCI.034	TPCI 6% 2019-2029			/			7 500
TPCI.023	TPCI 5.90% 2016-2026	33	9,650	/			9 650
TPCI.024	TPCI 6.25% 2017-2029			/			9 980
TPCI.025	TPCI 5,95% 2017-2024 A			/			9 700
TPCI.026	TPCI 5,95% 2017-2024 B	25	10,000	/			10 000
TPCI.027	TPCI 6% 2017-2025			/			10 250
TPCI.028	TPCI 6% 2018 - 2026			/	10,000	4	10 000
TPBJ.07	TPBJ 5,70% 2023-2030			/			10 001
TPBJ.08	TPBJ 6,20% 2023-2038			/			10 000
TPCI.017	TPCI 3% 2014-2024			/			10 000
TPCI.019	TPCI 5.99% 2015-2025	304	10,000	/			10 000
TPCI.021	TPCI 6% 2016-2028			/			10 000
TPCI.022	TPCI 5.90% 2016 - 2026			/			9 700
TPBF.08	TPBF 6,50% 2019-2027			/			10 000
TPBF.09	TPBF 6,50% 2019 - 2027	4	10,000	/			10 000
TPBJ.03	TPBJ 6,50% 2020-2028			/			10 000
TPBJ.04	TPBJ 5,50 % 2022-2037			/			10 000
TPBJ.05	TPBJ 5,85 % 2022-2042			/	10,000	2 000	9 999
TPBJ.06	TPBJ 5,75% 2022-2037			/			10 700
TPBF.015	ETAT DU BURKINA 6,30 % 2022-2			/	9,900	1 150	9 900
TPBF.016	ETAT DU BURKINA 6% 2023-2028			/	9,400	240	10 000
TPBF.04	TPBF 6.50% 2017-2027			/	10,000	252	10 000
TPBF.05	TPBF 6,50% 2017-2024			/			9 800
TPBF.06	TPBF 6.50% 2018-2025			/			10 000
TPBF.07	TPBF 6,50% 2018- 2025	50	10,000	/			10 000
EOS.09	ETAT DU SENEGAL 6,00 % 2023-20			/			9 700
TPBF.010	TPBF 6,50% 2020 - 2028			/	7,575.01	1 500	7 575
TPBF.011	TPBF 6,50 % 2020-2028			/			8 334
TPBF.012	TPBF 6.50% 2021-2031			/			10 000

TPBF.O13	TPBF 6,50 % 2021 - 2031			/	10,100	6	10 000
TPBF.O14	TPBF 6,30% 2022-2034			/	10,000	45 002	10 000
EOS.O11	ETAT DU SENEGAL 6,35 % 2023-2033			/			10 000
EOS.O12	ETAT DU SENEGAL 6,15 % 2023-2028	20	10,000	/			10 000
EOS.O13	ETAT DU SENEGAL 6,30 % 2023-2030	70	10,000	/			10 000
EOS.O14	ETAT DU SENEGAL 6,50 % 2023-2033	70	10,000	/			10 000
EOS.O7	ETAT SENEGAL 6.30% 2015-2025			/			10 000
EOS.O8	ETAT DU SENEGAL 5,95% 2022-2034			/			10 000
EOM.O5	ETAT DU MALI 6,50% 2020-2028			/			10 000
EOM.O6	ETAT DU MALI 6,50% 2020-2027			/			8 000
EOM.O7	ETAT DU MALI 6.50% 2021-2031			/			10 000
EOM.O8	ETAT DU MALI 6,20 % 2022-2032			/			10 000
EOM.O9	ETAT DU MALI 6,30% 2022-2032			/			10 000
EOS.O10	ETAT DU SENEGAL 6,15 % 2023-2030			/			10 000
BIDC.O4	BIDC-EBID 6.10% 2017-2027			/	5,000	300	4 995
BIDC.O5	BIDC-EBID 6,40% 2019-2026			/			10 000
BIDC.O6	BIDC-EBID 6,50 % 2021-2028			/			9 000
BIDC.O7	BIDC-EBID 5,90% 2022-2029			/			10 000
CRRH.O10	CRRH-UEMOA 6,10% 2022-2037			/			10 000
CRRH.O2	CRRH-UEMOA 6.10% 2012-2024			/			9 800
CRRH.O4	CRRH-UEMOA 6% 2014-2024			/			10 000
CRRH.O5	CRRH-UEMOA 5.85% 2015-2025			/			9 940
CRRH.O6	CRRH-UEMOA 5.85% 2016-2026			/			10 230
CRRH.O7	CRRH-UEMOA 5.95% 2017-2029			/			5 000
CRRH.O8	CRRH-UEMOA 5.95% 2018-2030			/			6 250
CRRH.O9	CRRH-UEMOA 6.05% 2018-2033			/			7 000

## SUKUK ET TITRES ASSIMILES

Symbole	Titre	Quantité résiduelle à l'achat	Cours Achat / Vente	Quantité résiduelle à la vente	Cours de Référence
SUKSN.S2	SUKUK SN 6% 2016-2026		/		10 750
SUKTG.S1	SUKUK TG 6.5% 2016-2026		/		10 000

**CALENDRIER DES ASSEMBLEES GENERALES**
**ANNEE : 2023**

Société	Nature	Date	Heure	Lieu
MOVIS CI	Ordinaire	28/11/2023	09:30:00	Siège social de MOVIS CI sis Vridi, Zone Industrielle, Rue des conteneurs
VIVO ENERGY CI	Ordinaire	21/11/2023	09:00:00	Espace Latrille Events II-Plateaux Boulevard Latrille
UNILEVER CI	Ordinaire	31/10/2023	10:00:00	La salle Tamarin de l'Hôtel Azalaï
BOLLORE TRANSPORT & LOGISTICS	Ordinaire	20/10/2023	09:00:00	Amphithéâtre de l'immeuble CRRAE-UMOA, sise au plateau, Avenue Delafosse prolongée, face à l'hôtel PULLMAN à Abidjan
SMB	Ordinaire	17/10/2023	15:00:00	Salle ABIDJAN de l'hôtel RADISSON BLU sis à Abidjan-Port-Bouët, Boulevard de l'Aéroport
CROWN SIEM CI	Ordinaire	29/09/2023	09:00:00	Maison de l'Entreprise, au Plateau, à l'Angle du Boulevard de la République et de l'Avenue Lamblin
SICOR	Ordinaire	26/07/2023	09:00:00	Hôtel Palm Club, Cocody
SITAB	Ordinaire	30/06/2023	10:30:00	Hôtel PULLMAN
AIR LIQUIDE CI	Mixte	27/06/2023	09:00:00	SALLE DE CONFÉRENCE DE LA CRRAE-UMOA
SUCRIVOIRE	Ordinaire	27/06/2023	09:30:00	VISIOCONFERENCE
CFAO MOTORS CI	Ordinaire	27/06/2023	09:00:00	Au siège social, sis à Abidjan, 117, Boulevard de Marseille
BICI CI	Ordinaire	27/06/2023	10:00:00	Auditorium de la Maison des Entreprises (siège de la CGECI) sise au Plateau
TRACTAFRIC CI	Ordinaire	26/06/2023	10:00:00	Hôtel AZALAI ABIDJAN sis Marcory, Bd VGE, en face de Cap Sud, à côté de la banque BGFI
FILTISAC CI	Ordinaire	22/06/2023	10:00:00	Espace Latrille Events II-Plateaux Boulevard Latrille Abidjan - Cocody
FILTISAC CI	Ordinaire	22/06/2023	10:00:00	Espace Latrille Events II-Plateaux Boulevard Latrille - Abidjan - Cocody
UNIWAX CI	Ordinaire	22/06/2023	09:00:00	Espace Latrille Events, sis à Abidjan, Cocody II-Plateaux (Carrefour Duncan)
SODECI	Ordinaire	21/06/2023	09:00:00	Siège social sis, 1, Avenue Christiani Treichville ABIDJAN
PALM CI	Ordinaire	21/06/2023	09:30:00	VISIOCONFERENCE
CIE CI	Ordinaire	20/06/2023	10:00:00	VISIOCONFERENCE
NEI-CEDA CI	Ordinaire	19/06/2023	14:30:00	Hôtel TIAMA , à Abidjan
SETAO CI	Ordinaire	16/06/2023	10:00:00	Hôtel TIAMA (salon EBENE) - Abidjan Plateau
SAFCA CI	Ordinaire	16/06/2023	10:00:00	Siège de la société sis à Abidjan, 1, Rue des Carrossiers, Zone 3C (face SOCOCE Treichville)
TOTAL	Ordinaire	15/06/2023	10:00:00	Radisson Blu Hotel Abidjan Airport sis au boulevard de l'Aéroport Abidjan, Port Bouët
TOTAL SENEGAL S.A.	Ordinaire	13/06/2023	10:00:00	Hôtel Radisson Blu Dakar
SERVAIR ABIDJAN CI	Ordinaire	13/06/2023	11:00:00	Salle JEWELS de la CGECI sise à la Maison de l'Entreprise au Plateau
SOGB	Ordinaire	13/06/2023	11:00:00	Immeuble CRRAE - UEMOA sis à Abidjan Plateau
SAPH CI	Ordinaire	12/06/2023	14:00:00	VISIOCONFERENCE
BERNABE CI	Ordinaire	08/06/2023	10:00:00	Salle de conférence GEWELS de la Maison du Patronat Ivoirien (CGECI) au Plateau
SOLIBRA	Mixte	31/05/2023	09:00:00	Espace CRISTAL 8, rue du Chevalier de Clieu Zone 4 C « Salle PLATINIUM » ABIDJAN
ORAGROUP	Ordinaire	31/05/2023	09:30:00	Hôtel 2 Février situé à Place de l'indépendance, BP 131 Lomé.
ECOBANK TG	Mixte	17/05/2023	10:30:00	Salle de Conférence du Centre Panafricain Ecobank, 2365, Boulevard du Mono, Lomé, Togo
SIB	Ordinaire	12/05/2023	10:00:00	CRRAE - UEMOA (Abidjan-Plateau - Angle Boulevard Botreau Roussel - Rue privée CRRAE-UMOA)
NESTLE CI	Ordinaire	12/05/2023	10:00:00	Espace CRISTAL 8, rue du Chevalier de Clieu Zone 4 C « Salle DIAMANT » ABIDJAN
ONATEL BF	Ordinaire	09/05/2023	10:30:00	ROYAL BEACH HÔTEL, OUAGADOUGOU-BURKINA FASO
ECOBANK CI	Ordinaire	26/04/2023	10:00:00	Hôtel Radisson Blu, sis à Abidjan Port-Bouët, route de l'Aéroport International Félix Houphouët Boigny
BOLLORE TRANSPORT & LOGISTICS	Extraordinaire	20/04/2023	10:00:00	Salle Kodjo EBOUCLE du palais de la culture sis à Treichville, Avenue Christiani à Abidjan
SONATEL	Ordinaire	18/04/2023	10:00:00	PAR VISIOCONFERENCE dans ses locaux situés au Technopole à Dakar
CORIS BANK INTERNATIONAL	Ordinaire	17/04/2023	09:00:00	Sopatel Hôtel Silmandé SA
BANK OF AFRICA BN	Ordinaire	14/04/2023	10:00:00	Hôtel GOLDEN TULIP à Cotonou
SGB CI	Ordinaire	13/04/2023	09:00:00	Espace Latrille Events, sis à Abidjan Commune de Cocody, aux Deux-plateaux Boulevard Latrille

ORANGE CI	Ordinaire	13/04/2023	10:00:00	Au siège de la société, sis à Abidjan, Cocody Riviera Golf, Boulevard de France, Immeuble Orange Village
ORAGROUP	Extraordinaire	31/03/2023	09:00:00	Hôtel 2 FEVRIER de Lomé
BANK OF AFRICA SN	Ordinaire	31/03/2023	09:30:00	Immeuble Elan II au 2ème étage, Almadies, zone 12, route de Ngor à Dakar
SICABLE	Ordinaire	30/03/2023	10:00:00	Hôtel TIAMA , à Abidjan
BANK OF AFRICA ML	Ordinaire	30/03/2023	09:30:00	Siège de la banque à l'immeuble BANK OF AFRICA, Avenue du Mali, Quartier ACI 2000
BANK OF AFRICA NG	Ordinaire	30/03/2023	10:00:00	Centre de formation de BOA-NIGER sis à BOA siège
BANK OF AFRICA BF	Ordinaire	30/03/2023	10:00:00	Salle LAICO HOTEL OUAGA 2000
BANK OF AFRICA CI	Ordinaire	29/03/2023	10:00:00	Salle FROMAGER de l'hôtel IVOTEL du Plateau 10ème étage

# L'actualité de la BRVM sur nos plateformes digitales

## Infos BRVM

Pour recevoir les informations boursières par SMS, souscrivez :



Côte d'Ivoire : \*430#  
Bénin : \*430\*15#



Côte d'Ivoire : #139#  
Burkina Faso : \*310#



Côte d'Ivoire : \*431#  
Niger : \*512\*9#  
Togo : \*310#

## Site web

[www.brvm.org](http://www.brvm.org)



## Application Mobile

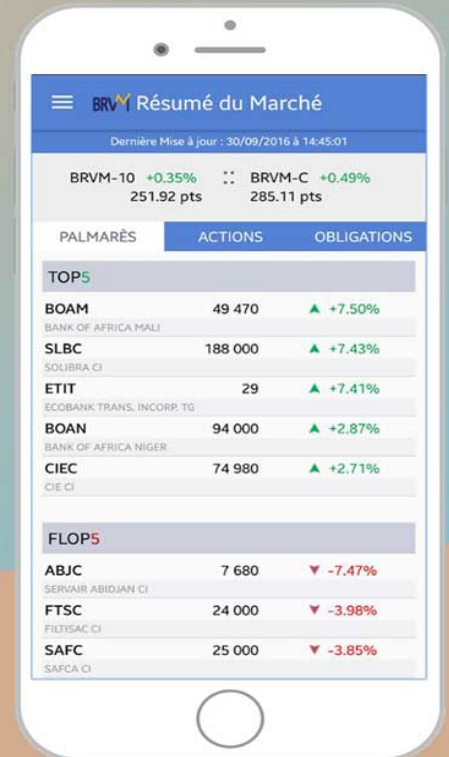

Nous suivre sur :

