

BRVM 10	162,25
Variation Jour	↑ 0,73 %
Variation annuelle	↑ 5,69 %



BULLETIN OFFICIEL DE LA COTE

N° 176

mercredi 14 septembre 2022

Site : www.brvm.org

BRVM Composite	204,86
Variation Jour	↑ 0,57 %
Variation annuelle	↑ 1,28 %

Evolution des indices

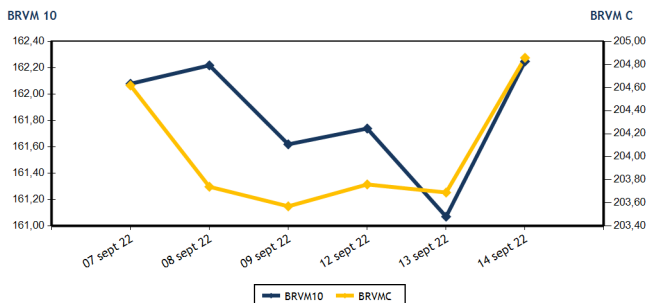

Volumes et valeurs transigés

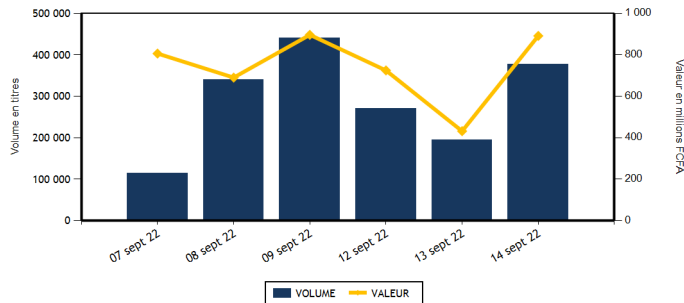

Actions	Niveau	Evol. Jour
Capitalisation boursière (FCFA)(Actions & Droits)	6 166 869 851 168	0,57 %
Volume échangé (Actions & Droits)	374 159	106,19 %
Valeur transigée (FCFA) (Actions & Droits)	860 370 402	180,12 %
Nombre de titres transigés	42	0,00 %
Nombre de titres en hausse	13	-18,75 %
Nombre de titres en baisse	20	81,82 %
Nombre de titres inchangés	9	-40,00 %

Obligations	Niveau	Evol. Jour
Capitalisation boursière (FCFA)	8 170 005 009 060	-0,13 %
Volume échangé	3 116	-75,59 %
Valeur transigée (FCFA)	30 729 900	-75,34 %
Nombre de titres transigés	25	400,00 %
Nombre de titres en hausse	1	0,00 %
Nombre de titres en baisse	7	250,00 %
Nombre de titres inchangés	17	750,00 %

PLUS FORTES HAUSSES

Titres	Cours	Evol. Jour	Evol. annuelle
ECOBANK TRANS. INCORP. TG (ETIT)	19	5,56 %	5,56 %
SAPH CI (SPHC)	5 700	4,59 %	9,72 %
TOTAL CI (TTLC)	2 235	4,20 %	6,43 %
SITAB CI (STBC)	5 100	3,03 %	-17,48 %
BANK OF AFRICA NG (BOAN)	6 695	3,00 %	31,27 %

PLUS FORTES BAISES

Titres	Cours	Evol. Jour	Evol. annuelle
SICOR CI (SICC)	7 535	-7,49 %	47,17 %
SAFCA CI (SAFC)	805	-6,94 %	-5,29 %
AIR LIQUIDE CI (SIVC)	680	-6,85 %	-24,02 %
SICABLE CI (CABC)	1 080	-6,09 %	6,40 %
SERVAIR ABIDJAN CI (ABJC)	1 510	-5,63 %	-13,71 %

INDICES SECTORIELS

Base = 100 au 14 juin 1999	Nombre de sociétés	Valeur	Evol. Jour	Evol. annuelle	Volume	Valeur	PER moyen
BRVM - INDUSTRIE	12	103,51	0,11 %	-5,99 %	40 139	184 788 480	26,09
BRVM - SERVICES PUBLICS	4	468,82	0,60 %	4,45 %	10 931	78 679 010	9,44
BRVM - FINANCES	15	77,65	0,70 %	0,67 %	262 715	164 455 677	7,52
BRVM - TRANSPORT	2	449,10	-0,26 %	-27,81 %	1 427	2 540 445	7,20
BRVM - AGRICULTURE	5	304,55	1,50 %	25,17 %	56 467	426 128 420	6,04
BRVM - DISTRIBUTION	7	375,54	-0,16 %	-7,83 %	2 394	3 655 215	27,80
BRVM - AUTRES SECTEURS	1	1 764,45	-0,35 %	95,89 %	86	123 155	17,17
BRVM - PETITES CAPITALISATIONS	-	-	-	-	-	-	-

Indicateurs	1er et 2è Comp.	BRVM PC
PER moyen du marché	8,08	
Taux de rendement moyen du marché	7,29	
Taux de rentabilité moyen du marché	7,62	
Nombre de sociétés cotées	46	
Nombre de lignes obligataires	103	
Volume moyen annuel par séance	1 076 435,00	
Valeur moyenne annuelle par séance	1 553 418 162,96	

Indicateurs	1er et 2è Comp.	BRVM PC
Ratio moyen de liquidité	8,62	
Ratio moyen de satisfaction	12,24	
Ratio moyen de tendance	142,04	
Ratio moyen de couverture	70,40	
Taux de rotation moyen du marché	0,04	
Prime de risque du marché	6,47	
Nombre de SGI participantes	27	

Définitions

Volume moyen annuel par séance = Valeur annuel échangé / nombre de séances
 Valeur moyenne annuelle par séance = Valeur annuelle échangée / nombre de séances
 Ratio moyen de liquidité = Moyenne des ratios de liquidité (Titres échangés / Volume des ordres de vente)
 Ratio moyen de satisfaction = Moyenne des ratios de satisfaction (Titres échangés / Volume des ordres d'achat)
 Ratio moyen de tendance = Moyenne des ratios de tendance (Volume des ordres d'achat / Volume des ordres de vente)
 Ratio moyen de couverture = Moyenne des ratios de couverture (Volume des ordres de vente / Volume des ordres d'achat)

Taux moyen de rotation = moyenne des taux de rotation des actions cotées (volume transigé / capi flottante)
 PER moyen du marché = moyenne des PER des actions cotées ayant un PER positif
 Taux de rendement moyen = moyenne des taux de rendement des actions cotées ayant distribué un dividende
 Taux de rentabilité moyen = moyenne des taux de rentabilité des actions cotées
 Prime de risque du marché = (1 / le PER moyen du marché) - le taux de référence actuel des emprunts d'Etat



MARCHE DES ACTIONS

Symbole	Titre	Cours Précédent	Cours du jour		Variation jour	Séance de cotation		Cours Référence	Variation de l'année précédente	Dernier dividende payé		Rdt. Net	PER
			Ouv.	Clôt.		Volume	Valeur			Montant net	Date		
SECTEUR - INDUSTRIE		103,51	points	↑	0,11 %								
CABC	SICABLE CI	1 150	1 130	1 080	-6,09 %	187	202 960	1 080	6,40 %	69,00	2-août-22	6,39 %	159,46
FTSC	FILTISAC CI	1 250	1 260	1 250	0,00 %	173	217 675	1 250	-25,60 %	235,00	30-juil.-21	18,80 %	
NEIC	NEI-CEDA CI	665	660	660	-0,75 %	41	27 020	660	5,60 %	9,00	28-juin-01		8,60
NTLC	NESTLE CI	6 890	6 865	6 870	-0,29 %	22 665	154 137 940	6 870	49,19 %	856,80	2-août-22	12,47 %	7,13
SEMC	CROWN SIEM CI	720	720	720	0,00 %	10	7 200	720	-5,88 %	14,40	28-déc.-21	2,00 %	7,61
SIVC	AIR LIQUIDE CI	730	750	680	-6,85 %	408	289 340	680	-24,02 %	63,00	29-sept.-17		
SLBC	SOLIBRA CI	120 000	120 000	120 000	0,00 %	1	120 000	120 000	-23,08 %	4 050,00	12-août-22	3,38 %	8,97
SMBC	SMB CI	6 485	6 475	6 400	-1,31 %	25	160 375	6 400	-7,25 %	720,00	24-août-22	11,25 %	5,31
STBC	SITAB CI	4 950	4 950	5 100	3,03 %	2 590	12 771 020	5 100	-17,48 %	445,12	21-juil.-22	8,73 %	9,64
TTRC	TRITURAF CI-Ste en Liquidation	490	SP	SP	0,00 %			490	0,00 %	1 440,00	19-juil.-02		
UNLC	UNILEVER CI	6 700	NC	NC	0,00 %			6 700	37,01 %	1 233,00	9-juil.-12		10,10
UNXC	UNIWAX CI	1 215	1 215	1 215	0,00 %	14 039	16 854 950	1 215	-39,25 %	60,75	29-juil.-22	5,00 %	18,00
TOTAL						40 139	184 788 480						26,09
SECTEUR - SERVICES PUBLICS		468,82	points	↑	0,60 %								
CIEC	CIE CI	2 200	2 200	2 200	0,00 %	3 567	7 821 305	2 200	16,09 %	153,16	25-juil.-22	6,96 %	12,63
ONTBF	ONATEL BF	3 795	3 770	3 800	0,13 %	3 242	12 241 755	3 800	-3,68 %	416,58	15-juin-22	10,96 %	7,98
SDCC	SODE CI	5 400	5 400	5 500	1,85 %	131	709 945	5 500	28,06 %	337,50	27-juil.-21	6,14 %	11,37
SNTS	SONATEL SN	14 500	14 500	14 600	0,69 %	3 991	57 906 005	14 600	4,47 %	1 400,00	18-mai-22	9,59 %	5,78
TOTAL						10 931	78 679 010						9,44
SECTEUR - FINANCES		77,65	points	↑	0,70 %								
BICC	BICI CI	6 700	NC	NC	0,00 %			6 700	-9,46 %	518,00	15-juil.-22	7,73 %	11,63
BOAB	BANK OF AFRICA BN	6 200	6 200	6 200	0,00 %	18	111 600	6 200	16,98 %	546,00	25-mai-22	8,81 %	7,55
BOABF	BANK OF AFRICA BF	5 400	5 390	5 310	-1,67 %	359	1 933 310	5 310	-14,35 %	448,00	4-mai-22	8,44 %	5,50
BOAC	BANK OF AFRICA CI	4 300	4 295	4 365	1,51 %	32 695	140 389 480	4 365	-25,45 %	374,00	28-avr.-22	8,57 %	5,25
BOAM	BANK OF AFRICA ML	1 565	1 520	1 520	-2,88 %	328	498 220	1 520	2,36 %	271,00	15-mai-19		13,28
BOAN	BANK OF AFRICA NG	6 500	6 475	6 695	3,00 %	86	574 280	6 695	31,27 %	567,30	12-mai-22	8,47 %	9,26
BOAS	BANK OF AFRICA SENEGAL	2 480	2 465	2 455	-1,01 %	1 155	2 819 395	2 455	4,47 %	161,01	1-juin-21	6,56 %	5,32
CBIBF	CORIS BANK INTERNATIONAL	8 995	8 990	8 800	-2,17 %	82	721 980	8 800	-16,19 %	448,00	6-juil.-22	5,09 %	6,05
ECOC	ECOBANK COTE D'IVOIRE	4 590	4 590	4 590	0,00 %	76	348 525	4 590	-4,08 %	420,30	29-avr.-22	9,16 %	7,37
ETIT	ECOBANK TRANS. INCORP. TG	18	19	19	5,56 %	225 323	4 279 137	19	5,56 %	0,90	20-juin-22	4,74 %	1,77
NSBC	NSIA BANQUE COTE D'IVOIRE	5 400	5 400	5 500	1,85 %	1 212	6 597 700	5 500	-11,08 %	77,69	27-juil.-20	1,41 %	5,74
ORGT	ORAGROUP TOGO	3 900	3 875	3 875	-0,64 %	10	38 750	3 875	-7,52 %	59,52	17-juil.-20	1,54 %	13,59
SAFC	SAFCA CI	865	865	805	-6,94 %	316	254 980	805	-5,29 %	23,04	29-juil.-11		
SGBC	SOCIETE GENERALE COTE D'IVOIRE	13 510	13 510	13 600	0,67 %	125	1 698 880	13 600	28,36 %	1 004,93	10-juin-22	7,39 %	6,27
SIBC	SOCIETE IVOIRIENNE DE BANQUE	4 500	4 450	4 545	1,00 %	930	4 189 440	4 545	14,05 %	405,00	30-juin-22	8,91 %	6,68
TOTAL						262 715	164 455 677						7,52
SECTEUR - TRANSPORT		449,10	points	↓	-0,26 %								
SDSC	BOLLORE	1 850	1 750	1 845	-0,27 %	1 427	2 540 445	1 845	-28,21 %	130,00	23-juin-22	7,05 %	7,20
SVOC	MOVIS CI	2 395	SP	SP	0,00 %			2 395	0,00 %	270,00	5-juil.-99		

TOTAL

1 427

2 540 445

7,20

MARCHE DES ACTIONS

Symbole	Titre	Cours Précédent	Cours du jour		Variation jour	Séance de cotation		Cours Référence	Variation de l'année précédente	Dernier dividende payé		Rdt. Net	PER
			Ouv.	Clôt.		Volume	Valeur			Montant net	Date		
SECTEUR - AGRICULTURE		304,55	points		↑	1,50 %							
PALC	PALM CI	10 610	10 760	10 600	-0,09 %	24 874	263 726 550	10 600	51,65 %	1 236,34	31-août-22	11,66 %	3,86
SCRC	SUCRIVOIRE	1 100	1 105	1 100	0,00 %	2 815	3 106 850	1 100	14,58 %	40,50	20-août-21	3,68 %	
SICC	SICOR CI	8 145	7 780	7 535	-7,49 %	328	2 476 870	7 535	47,17 %	1 919,00	25-sept.-00		4,57
SOGC	SOGB CI	5 900	5 895	5 945	0,76 %	982	5 740 750	5 945	18,90 %	541,81	21-juil.-22	9,11 %	8,72
SPHC	SAPH CI	5 450	5 450	5 700	4,59 %	27 468	151 077 400	5 700	9,72 %	365,40	4-août-22	6,41 %	7,02
TOTAL						56 467	426 128 420						6,04
SECTEUR - DISTRIBUTION		375,54	points		↓	-0,16 %							
ABJC	SERVAIR ABIDJAN CI	1 600	1 600	1 510	-5,63 %	50	77 120	1 510	-13,71 %	57,73	24-août-22	3,82 %	17,28
BNBC	BERNABE CI	2 170	2 150	2 140	-1,38 %	175	374 800	2 140	-1,61 %	45,00	19-juil.-19		88,70
CFAC	CFAO MOTORS CI	895	900	870	-2,79 %	500	443 105	870	-26,89 %	69,47	2-août-22	7,99 %	23,51
PRSC	TRACTAFRIC MOTORS CI	3 700	3 700	3 690	-0,27 %	13	47 980	3 690	-12,14 %	175,86	30-août-22	4,77 %	12,32
SHEC	VIVO ENERGY CI	890	890	880	-1,12 %	741	654 990	880	2,33 %	63,90	26-nov.-20	7,26 %	23,50
TTLC	TOTAL CI	2 145	2 240	2 235	4,20 %	799	1 776 755	2 235	6,43 %	159,29	25-août-22	7,13 %	12,63
TTLS	TOTAL SN	2 400	2 440	2 400	0,00 %	116	280 465	2 400	21,52 %	187,30	22-juil.-22	7,80 %	16,66
TOTAL						2 394	3 655 215						27,80
AUTRES SECTEURS		1 764,45	points		↓	-0,35 %							
STAC	SETAO CI	1 435	1 435	1 430	-0,35 %	86	123 155	1 430	95,89 %	66,15	18-juil.-22	4,63 %	17,17
TOTAL						86	123 155						17,17
TOTAL - Marché des actions						374 159	860 370 402						

MARCHE DES DROITS

Symbole	Titre	Cours Précédent	Cours du jour		Variation jour	Séance de cotation		Cours Référence	Variation depuis l'origine	Parité	Periode de négociation	
			Ouv.	Clôt.		Volume	Valeur				Début	fin
TOTAL												
TOTAL - Marché des droits												

TROISIEME COMPARTIMENT - BRVM PETITES CAPITALISATIONS

Symbole	Titre	Cours Précédent	Cours du jour		Variation jour	Séance de cotation		Cours Référence	Variation depuis l'origine
			Ouv.	Clôt.		Volume	Valeur		
TOTAL									
TOTAL - 3ème Compartiment - BRVM PC									

Légende:
 (d) Ex-dividende (V) Variation par rapport au cours de référence
 Cours du jour: Ouv.: Ouverture Clôt.: Clôture Moy.: Moyen
 Mentions : NC: Non Coté Ex-c: Ex-coupon Ex-d: Ex-droit SP: Suspendu Val-T: Valeur Théorique
 PER = Cours / BNPA selon les données disponibles Rdt. Net: Rendement net (DNPA / Cours)
 Comp.: 1 - Premier Compartiment 2 - Second Compartiment 3 - Compartiment de croissance
 Ratio de liquidité = Titres échangés / Volume des ordres de vente
 : Progression de l'indice sectoriel : Stabilité de l'indice sectoriel : Recul de l'indice sectorie

MARCHE DES OBLIGATIONS

Symbole	Titre	Valeur nominale	Cours Précédent	Cours du jour	Cours Référence	Séance de cotation		Coupon couru	Coupon d'intérêt		Type Amort	
						Volume	Valeur	Période	Montant net	Eché.		
OBLIGATIONS D'ETAT												
EOM.01	ETAT DU MALI 6.20% 2016-2023	1 665	1 665	NC	1 665			32,24	A	103,23	23-mai-23	ACD
EOM.02	Etat du Mali 6.50% 2017-2024	4 000	4 000	NC	4 000			104,71	A	260,00	20-avr.-23	AC
EOM.03	ETAT DU MALI 6,50 % 2018-2025	8 000	8 000	8 000	8 000	5	40 000	612,60	A	650,00	5-oct.-22	AC
EOM.04	ETAT DU MALI 6,50% 2019-2027	10 000	10 000	NC	10 000			113,97	A	650,00	12-juil.-23	AC
EOM.05	ETAT DU MALI 6,50% 2020-2028	10 000	10 000	10 000	10 000	580	5 800 000	304,52	A	650,00	27-mars-23	ACD
EOM.06	ETAT DU MALI 6,50% 2020-2027	10 000	10 000	10 000	10 000	50	500 000	512,88	A	650,00	30-nov.-22	AC
EOM.07	ETAT DU MALI 6.50% 2021-2031	10 000	10 000	10 000	10 000	116	1 160 000	268,90	A	650,00	16-avr.-23	AC
EOS.05	ETAT SENEGAL 6.50% 2013-2023	10 000	10 700	NC	10 700			83,02	S	325,00	29-janv.-23	ACD
EOS.07	ETAT SENEGAL 6.30% 2015-2025	10 000	10 700	10 000	10 000	31	310 000	193,32	S	317,59	25-nov.-22	ACD
TPBF.010	TPBF 6,50% 2020 - 2028	10 000	10 700	NC	10 700			314,40	S	325,00	20-sept.-22	ACD
TPBF.011	TPBF 6,50 % 2020-2028	10 000	10 000	NC	10 000			118,34	S	325,00	9-janv.-23	ACD
TPBF.012	TPBF 6.50% 2021-2031	10 000	10 700	NC	10 700			305,57	S	325,00	25-sept.-22	ACD
TPBF.013	TPBF 6,50 % 2021 - 2031	10 000	10 450	NC	10 450			123,64	S	325,00	6-janv.-23	ACD
TPBF.04	TPBF 6.50% 2017-2027	10 000	10 100	10 000	10 000	45	450 000	80,14	S	327,67	31-janv.-23	ACD
TPBF.05	TPBF 6,50% 2017-2024	10 000	10 700	10 000	10 000	11	110 000	136,75	S	325,00	29-déc.-22	ACD
TPBF.06	TPBF 6.50% 2018-2025	10 000	10 700	NC	10 700			178,88	S	324,11	5-déc.-22	ACD
TPBF.07	TPBF 6,50% 2018- 2025	10 000	10 000	10 000	10 000	350	3 500 000	215,49	S	325,00	15-nov.-22	AC
TPBF.08	TPBF 6,50% 2019-2027	10 000	10 500	NC	10 500			233,29	S	327,67	6-nov.-22	ACD
TPBF.09	TPBF 6,50% 2019 - 2027	10 000	10 700	NC	10 700			282,38	S	325,00	8-oct.-22	ACD
TPBJ.03	TPBJ 6,50% 2020-2028	10 000	10 000	NC	10 000			685,62	A	650,00	25-août-22	AC
TPBJ.04	TPBJ 5,50 % 2022-2037	10 000	10 000	NC	10 000			296,85	A	550,00	1-mars-23	AC
TPBJ.05	TPBJ 5,85 % 2022-2042	10 000	10 000	10 000	10 000	32	320 000	315,74	A	585,00	1-mars-23	ACD
TPCI.017	TPCI 3% 2014-2024	10 000	10 000	NC	10 000			71,31	S	150,00	19-déc.-22	ACD
TPCI.019	TPCI 5.99% 2015-2025	10 000	10 000	NC	10 000			201,85	A	599,00	14-mai-23	ACD
TPCI.020	TPCI 5.85% 2015-2022	10 000	10 000	NC	10 000			258,93	S	292,50	5-oct.-22	ACD
TPCI.021	TPCI 6% 2016-2028	10 000	10 000	10 000	10 000	19	190 000	261,37	A	600,00	8-avr.-23	ACD
TPCI.022	TPCI 5.90% 2016 - 2026	10 000	10 000	NC	10 000			147,10	A	590,00	15-juin-23	ACD
TPCI.023	TPCI 5.90% 2016-2026	10 000	10 215	NC	10 215			486,55	A	590,00	17-nov.-22	ACD
TPCI.024	TPCI 6.25% 2017-2029	10 000	10 700	NC	10 700			285,18	S	312,50	30-sept.-22	ACD
TPCI.025	TPCI 5,95% 2017-2024 A	10 000	10 000	10 000	10 000	15	150 000	232,47	S	297,50	24-oct.-22	ACD
TPCI.026	TPCI 5,95% 2017-2024 B	10 000	10 090	NC	10 090			205,34	S	297,50	10-nov.-22	ACD
TPCI.027	TPCI 6% 2017-2025	10 000	10 250	NC	10 250			126,23	S	300,00	29-déc.-22	ACD
TPCI.028	TPCI 6% 2018 - 2026	10 000	10 700	NC	10 700			70,68	A	600,00	2-août-23	ACD
TPCI.029	TPCI 6% 2018-2026	10 000	10 000	NC	10 000			542,47	A	600,00	19-oct.-22	ACD
TPCI.030	TPCI 5,95% 2018-2025	7 000	7 105	NC	7 105			106,12	S	208,82	13-déc.-22	ACD
TPCI.031	TPCI 5,75% 2019 - 2026	10 000	10 230	NC	10 230			135,48	A	575,00	20-juin-23	ACD
TPCI.032	TPCI 2,23% 2019-2026	10 000		NC				52,54	A	223,00	20-juin-23	ACD
TPCI.033	TPCI 5.75% 2019-2026	8 000	8 560	NC	8 560			224,33	A	460,00	20-mars-23	ACD
TPCI.034	TPCI 6% 2019-2029	8 750	8 750	NC	8 750			256,03	A	525,00	20-mars-23	ACD
TPCI.035	TPCI 5,75% 2019 -2026	10 000	10 200	NC	10 200			102,40	A	575,00	11-juil.-23	ACD
TPCI.036	TPCI 5,75% 2019- 2026	10 000	10 180	NC	10 180			37,81	A	575,00	21-août-23	ACD
TPCI.037	TPCI 5,80% 2019-2026	10 000	10 000	NC	10 000			451,29	A	580,00	4-déc.-22	ACD
TPCI.038	TPCI 5,75% 2019-2026	10 000	10 000	10 000	10 000	6	60 000	447,40	A	575,00	4-déc.-22	ACD
TPCI.039	TPCI 5,75% 2019 - 2026	10 000	10 700	NC	10 700			523,01	A	575,00	17-oct.-22	ACD
TPCI.040	TPCI 5,75% 2019-2026	10 000	10 200	NC	10 200			389,11	A	575,00	10-janv.-23	ACD
TPCI.041	TPCI 5,80% 2020-2027	10 000	10 700	NC	10 700			314,63	A	580,00	28-févr.-23	ACD
TPCI.042	TPCI 5,90% 2020-2030	10 000	10 500	10 000	10 000	9	90 000	320,05	A	590,00	28-févr.-23	ACD
TPCI.043	TPCI 5,90% 2020 - 2030	10 000	10 000	10 000	10 000	164	1 650 000	232,77	A	590,00	23-avr.-23	ACD
TPCI.044	TPCI 5,80% 2020 - 2027	10 000	10 100	NC	10 100			228,82	A	580,00	23-avr.-23	ACD
TPCI.045	TPCI 5,80% 2020 -2027	10 000	10 000	NC	10 000			143,01	A	580,00	16-juin-23	ACD
TPCI.046	TPCI 5,90% 2020 - 2030	10 000	10 000	NC	10 000			145,48	A	590,00	16-juin-23	ACD
TPCI.047	TPCI 5,80% 2020 - 2027	10 000	10 250	NC	10 250			143,01	A	580,00	16-juin-23	ACD
TPCI.048	TPCI 5,80% 2020- 2027	10 000	10 000	NC	10 000			74,68	A	580,00	29-juil.-23	ACD
TPCI.049	TPCI 5,90% 2020- 2030	10 000	10 085	NC	10 085			75,97	A	590,00	29-juil.-23	ACD
TPCI.050	TPCI 5,90% 2020-2030	10 000	10 000	10 000	10 000	16	160 000	617,48	A	590,00	28-août-22	ACD
TPCI.051	TPCI 5,80% 2020-2027	10 000	10 100	NC	10 100			551,40	A	580,00	2-oct.-22	ACD
TPCI.052	TPCI 5,90 % 2020-2030	10 000	10 250	NC	10 250			560,90	A	590,00	2-oct.-22	ACD
TPCI.053	TPCI 5,80% 2020-2027	10 000	10 600	NC	10 600			510,08	A	580,00	28-oct.-22	ACD
TPCI.054	TPCI 5,90% 2020-2030	10 000	10 300	NC	10 300			518,88	A	590,00	28-oct.-22	ACD
TPCI.055	TPCI 5,80% 2020 -2027	10 000	10 500	NC	10 500			419,51	A	580,00	24-déc.-22	ACD

mercredi 14 septembre 2022

TPCI.056	TPCI 5,90% 2020- 2030	10 000	10 700	NC	10 700			426,74	A	590,00	24-déc.-22	ACD
TPCI.057	TPCI 5,80% 2020-2027	10 000	10 000	NC	10 000			473,53	A	580,00	20-nov.-22	ACD
TPCI.058	TPCI 5,80% 2021-2028	10 000	10 400	NC	10 400			300,33	A	580,00	9-mars-23	ACD
TPCI.059	TPCI 5,90% 2021-2031	10 000	10 500	NC	10 500			305,51	A	590,00	9-mars-23	ACD
TPCI.060	TPCI 5,80% 2021-2028	10 000	10 050	NC	10 050			197,04	A	580,00	13-mai-23	ACD
TPCI.061	TPCI 5,90% 2021-2031	10 000	10 050	NC	10 050			200,44	A	590,00	13-mai-23	ACD
TPCI.062	TPCI 5,80 % 2021 -2028	10 000	10 700	NC	10 700			120,77	A	580,00	30-juin-23	ACD
TPCI.063	TPCI 5,90% 2021 -2031	10 000	10 000	NC	10 000			122,85	A	590,00	30-juin-23	ACD
TPCI.064	TPCI 5,80 % 2021 - 2028	10 000	10 180	NC	10 180			46,08	A	580,00	16-août-23	ACD
TPCI.065	TPCI 5,90% 2021-2031	10 000	10 000	NC	10 000			564,14	A	590,00	30-sept.-22	ACD
TPCI.066	TPCI 5,90% 2021-2031	10 000	10 000	NC	10 000			505,95	A	590,00	5-nov.-22	ACD
TPCI.067	TPCI 5,90 % 2021-2036	10 000	10 300	NC	10 300			439,67	A	590,00	16-déc.-22	ACD
TPCI.068	TPCI 5,90 % 2022-2037	10 000	10 700	NC	10 700			363,70	A	590,00	1-févr.-23	ACD
TPCI.069	TPCI 5,75 % 2022-2037	10 000	10 200	10 200	10 200	23	231 000	277,26	A	575,00	22-mars-23	ACD
TPCI.070	TPCI 5,75 % 2022-2037	10 000	9 950	NC	9 950			217,40	A	575,00	29-avr.-23	ACD
TPCI.071	TPCI 5,65% 2022-2032	10 000	10 000	NC	10 000			140,86	A	565,00	15-juin-23	ACD
TPNE.01	TRESOR PUBLIC DU NIGER 6,50% 2019-2026	10 000	10 700	10 700	10 700	93	933 500	302,74	A	650,00	28-mars-23	ACD
TPNE.02	TRESOR PUBLIC DU NIGER 6,50% 2019 - 2026	10 000	10 700	10 700	10 700	36	363 500	78,36	A	650,00	1-août-23	ACD
TPNE.03	TRESOR PUBLIC DU NIGER 6,5% 2020-2027	10 000	10 700	10 700	10 700	1 305	13 053 500	80,14	A	650,00	31-juil.-23	ACD
TPNE.04	TRESOR PUBLIC DU NIGER 6,30% 2021-2031	10 000	10 400	10 500	10 500	5	52 500	666,25	A	630,00	24-août-22	ACD
TPNE.05	TPNE 6,15 % 2022-2034	10 000	10 300	10 300	10 300	43	430 900	173,55	A	615,00	3-juin-23	ACD
TOTAL						2 954	29 554 900					

OBLIGATIONS REGIONALES

BIDC.04	BIDC-EBID 6.10% 2017-2027	6 250	6 688	6 250	6 250	2	12 500	94,01	A	381,25	16-juin-23	ACD
BIDC.05	BIDC-EBID 6,40% 2019-2026	10 000	10 700	10 000	10 000	50	500 000	111,30	S	320,00	12-janv.-23	ACD
BIDC.06	BIDC-EBID 6,50 % 2021-2028	10 000	10 700	NC	10 700			211,92	S	327,67	18-nov.-22	ACD
CRRH.02	CRRH-UEMOA 6.10% 2012-2024	10 000	10 000	NC	10 000			97,80	S	305,00	17-janv.-23	AC
CRRH.03	CRRH-UEMOA 6% 2013-2023	10 000	10 000	NC	10 000			231,15	S	300,00	26-oct.-22	AC
CRRH.04	CRRH-UEMOA 6% 2014-2024	10 000	10 000	NC	10 000			124,59	S	300,00	30-déc.-22	AC
CRRH.05	CRRH-UEMOA 5.85% 2015-2025	10 000	10 000	NC	10 000			115,40	S	294,90	4-janv.-23	AC
CRRH.06	CRRH-UEMOA 5.85% 2016-2026	10 000	10 230	NC	10 230			116,05	S	292,50	3-janv.-23	ACD
CRRH.07	CRRH-UEMOA 5.95% 2017-2029	6 250	6 250	6 250	6 250	10	62 500	121,26	S	185,94	17-nov.-22	AC
CRRH.08	CRRH-UEMOA 5.95% 2018-2030	7 083	7 083	NC	7 083.33			97,88	S	210,73	21-déc.-22	AC
CRRH.09	CRRH-UEMOA 6.05% 2018-2033	7 667	7 667	NC	7 667			107,72	S	231,92	21-déc.-22	AC
TOTAL						62	575 000					

OBLIGATIONS PRIVEES

BHSN.01	DIASPORA BONDS BHS 6,25% 2019-	10 000	10 700	NC	10 700			113,01	S	315,07	10-janv.-23	ACD
FNSBC.01	FCTC NSIA BANQUE 7 % 2020-2025	6 111	6 142	NC	6 141.67			102,53	T	104,81	16-sept.-22	ACD
FORBT.01	FCTC ORABANK 7 % 2021-2026	10 000	10 700	NC	10 700			581,61	T	686,00	28-sept.-22	ACD
FTMC.01	FCTC TEYLIOM IMMO 7 % 2021-2028	9 583	9 775	NC	9 775			10,84	T	164,35	8-déc.-22	ACD
ORGT.02	ORAGROUP SA 7,15% 2021-2028	10 000	10 400	NC	10 400			275,45	S	357,50	26-oct.-22	ACD
PADS.03	PAD 6,60% 2020-2027	10 000	10 000	NC	10 000			266,89	S	330,00	19-oct.-22	ACD
SNLC.01	SENELEC 6,50% 2018-2025	6 000	6 420	6 000	6 000	100	600 000	181,22	S	195,00	27-sept.-22	AC
SNTS.02	SONATEL 6,50% 2020-2027	10 000	10 700	NC	10 700			98,80	S	302,99	16-janv.-23	ACD
TOTAL						100	600 000					

SUKUK ET TITRES ASSIMILES

SUKCI.S2	SUKUK CI 5.75% 2016-2023	10 000	10 600	NC	10 600			11,18	S	289,10	7-mars-23	ACD
SUKSN.S2	SUKUK SN 6% 2016-2026	10 000	10 700	NC	10 700			83,33	S	306,67	26-janv.-23	ACD
SUKTG.S1	SUKUK TG 6.5% 2016-2026	10 000	10 700	NC	10 700			57,52	S	377,99	17-févr.-23	ACD
TOTAL						0	0					

TOTAL - Marché des obligations

3 116 30 729 900

Légende :
 (#) (*) Ex-Coupon couru (#)Cours de référence amorti / Coupon couru Ex-c (#)Ex-marge de profits
 Cours du jour: Ouv.: Ouverture Clôt.: Clôture Moy.: Moyen
 Type Amort: Type d'Amortissement IF: In Fine AC: Amortissement Constant AD: Amortissement Dégressif ACD: Amortissement Constant Différé
 Période: Périodicité de paiement des coupons A: Annuelle S: Semestrielle T: Trimestrielle
 Eché.: Échéance de paiement des intérêts
 Mentions: NC: Non Coté Ex-c: Ex-coupon ou Ex-droit SP: Suspendu

INFORMATIONS

OPERATIONS EN COURS

Emetteur	Opération
TPCI	Première cotation - TPCI 5,65 % 2022-2029 - TPCI 5,75% 2022-2032 - TPCI 5,85% 2022-2042 - Première cotation le 29 septembre 2022
BIDC	Première cotation - BIDC - EBID 5,90 % 2022-2029 - Première cotation le 20 septembre 2022

AVIS

Entité	N°	Nature	Objet
BRVM	185-2022	Païement Intérêts et remboursement	Païement des intérêts semestriels et remboursement partiel du capital - CRRH-UEMOA 6% 2013-2023

COMMUNIQUES

Emetteur	N°	Nature	Objet
SIB	20220914	Rapport d'activités du 1er semestre	Rapport d'activité - 1er Semestre 2022 - SIB CI

QUANTITES RESIDUELLES

MARCHE DES ACTIONS

Symbole	Titre	Quantité résiduelle à l'achat	Cours Achat / Vente		Quantité résiduelle à la vente	Cours de Référence
ABJC	SERVAIR ABIDJAN CI	493	1,510	/ 1,600	666	1 510
BICC	BICI CI	5	6,585	/ 6,695	100	6 700
BNBC	BERNABE CI	65	2,115	/ 2,140	1 855	2 140
BOAB	BANK OF AFRICA BN	10	6,120	/ 6,200	1 015	6 200
BOABF	BANK OF AFRICA BF	255	5,310	/ 5,385	10	5 310
BOAC	BANK OF AFRICA CI	25	4,230	/ 4,365	257	4 365
BOAM	BANK OF AFRICA ML	789	1,520	/ 1,565	106	1 520
BOAN	BANK OF AFRICA NG	132	6,305	/ 6,695	1 786	6 695
BOAS	BANK OF AFRICA SENEGAL	435	2,425	/ 2,455	1 408	2 455
CABC	SICABLE CI	1 000	1,070	/ 1,130	1 544	1 080
CBIBF	CORIS BANK INTERNATIONAL	17	8,700	/ 8,750	160	8 800
CFAC	CFAO MOTORS CI	4	850	/ 870	776	870
CIEC	CIE CI	4 924	2,100	/ 2,200	24	2 200
ECOC	ECOBANK COTE D'IVOIRE	131	4,580	/ 4,590	2 060	4 590
ETIT	ECOBANK TRANS. INCORP. TG	946 077	18	/ 19	2 351 196	19
FTSC	FILTISAC CI	1 211	1,250	/ 1,260	530	1 250
NEIC	NEI-CEDA CI	290	635	/ 660	1 967	660
NSBC	NSIA BANQUE COTE D'IVOIRE	28	5,350	/ 5,500	900	5 500
NTLC	NESTLE CI	1	6,860	/ 6,870	1 343	6 870
ONTBF	ONATEL BF	36	3,775	/ 3,800	1 200	3 800
ORGT	ORAGROUP TOGO	10	3,825	/ 3,875	140	3 875
PALC	PALM CI	617	10,600	/ 10,765	5 985	10 600
PRSC	TRACTAFRIC MOTORS CI	14	3,650	/ 3,690	128	3 690
SAFC	SAFCA CI			/ Marché	194	805
SCRC	SUCRIVOIRE	3 927	1,100	/ 1,110	201	1 100
SDCC	SOE CI	30	5,205	/ 5,400	319	5 500
SDSC	BOLLORE	3 287	1,765	/ 1,845	377	1 845
SEMC	CROWN SIEM CI	6	710	/ 720	185	720
SGBC	SOCIETE GENERALE COTE D'IVOIRE	51	13,600	/ 13,740	27	13 600
SHEC	VIVO ENERGY CI	9 450	880	/ 885	500	880
SIBC	SOCIETE IVOIRIENNE DE BANQUE	205	4,450	/ 4,545	1 354	4 545
SICC	SICOR CI			/ 7,535	3	7 535
SIVC	AIR LIQUIDE CI			/ Marché	262	680
SLBC	SOLIBRA CI	48	115,000	/ 124,200	6	120 000
SMBC	SMB CI	300	6,300	/ 6,395	500	6 400
SNTS	SONATEL SN	79	14,550	/ 14,600	4	14 600
SOGC	SOGB CI	875	5,900	/ 5,945	29	5 945
SPHC	SAPH CI	1 002	5,500	/ 5,650	10	5 700
STAC	SETAO CI	20	1,400	/ 1,430	1 334	1 430
STBC	SITAB CI	278	5,045	/ 5,100	1 661	5 100
SVOC	MOVIS CI			/		2 395
TTLC	TOTAL CI	5	2,205	/ 2,235	1 112	2 235
TTLS	TOTAL SN	75	2,405	/ 2,440	16	2 400
TTRC	TRITURAF CI-Ste en Liquidation			/		490
UNLC	UNILEVER CI	5	6,700	/ 7,035	189	6 700
UNXC	UNIWAX CI	1 142	1,205	/ 1,215	120	1 215

QUANTITES RESIDUELLES**MARCHE DES DROITS**

Symbole	Titre	Quantité résiduelle à l'achat	Cours Achat / Vente	Quantité résiduelle à la vente	Cours de Référence
---------	-------	-------------------------------	---------------------	--------------------------------	--------------------

TROISIEME COMPARTIMENT - BRVM PETITES CAPITALISATIONS

Symbole	Titre	Quantité résiduelle à l'achat	Cours Achat / Vente	Quantité résiduelle à la vente	Cours de Référence
---------	-------	-------------------------------	---------------------	--------------------------------	--------------------

QUANTITES RESIDUELLES

MARCHE DES OBLIGATIONS

Symbole	Titre	Quantité résiduelle à l'achat	Cours Achat / Vente	Quantité résiduelle à la vente	Cours de Référence
BHSN.01	DIASPORA BONDS BHS 6,25% 2019-		/ 10,700	999	10 700
FNSBC.01	FCTC NSIA BANQUE 7 % 2020-2025	74	5,583.33 /		6 142
FORBT.01	FCTC ORABANK 7 % 2021-2026	340	10,500 /		10 700
FTMC.01	FCTC TEYLIM IMMO 7 % 2021-2028		/ 9,679.17	42	9 775
ORGT.02	ORAGROUP SA 7,15% 2021-2028		/ 10,400	4 999	10 400
PADS.03	PAD 6,60% 2020-2027		/ 10,400	580	10 000
SNLC.01	SENELEC 6,50% 2018-2025		/		6 000
SNTS.02	SONATEL 6,50% 2020-2027		/		10 700
EOM.01	ETAT DU MALI 6.20% 2016-2023		/		1 665
EOM.02	Etat du Mali 6.50% 2017-2024		/		4 000
EOM.03	ETAT DU MALI 6,50 % 2018-2025		/		8 000
EOM.04	ETAT DU MALI 6,50% 2019-2027		/		10 000
EOM.05	ETAT DU MALI 6,50% 2020-2028		/		10 000
EOM.06	ETAT DU MALI 6,50% 2020-2027		/		10 000
TPNE.03	TRESOR PUBLIC DU NIGER 6,5% 2020-2027		/ 10,700	5	10 700
TPNE.04	TRESOR PUBLIC DU NIGER 6,30% 2021-2031		/ 10,500	4 785	10 500
TPNE.05	TPNE 6,15 % 2022-2034		/ 10,300	1 992	10 300
TPCI.068	TPCI 5,90 % 2022-2037		/		10 700
TPCI.069	TPCI 5,75 % 2022-2037		/ 10,200	3 983	10 200
TPCI.070	TPCI 5,75 % 2022-2037		/ 9,950	27 995	9 950
TPCI.071	TPCI 5,65% 2022-2032		/		10 000
TPNE.01	TRESOR PUBLIC DU NIGER 6,50% 2019-2026		/ 10,700	5	10 700
TPNE.02	TRESOR PUBLIC DU NIGER 6,50% 2019 - 2026		/ 10,700	1 885	10 700
TPCI.062	TPCI 5,80 % 2021 -2028		/		10 700
TPCI.063	TPCI 5,90% 2021 -2031		/		10 000
TPCI.064	TPCI 5,80 % 2021 - 2028		/		10 180
TPCI.065	TPCI 5,90% 2021-2031		/		10 000
TPCI.066	TPCI 5,90% 2021-2031		/ 10,250	150 000	10 000
TPCI.067	TPCI 5,90 % 2021-2036		/ 10,300	9 974	10 300
TPCI.056	TPCI 5,90% 2020- 2030		/		10 700
TPCI.057	TPCI 5,80% 2020-2027		/ 10,300	200 000	10 000
TPCI.058	TPCI 5,80% 2021-2028		/ 10,300	500 000	10 400
TPCI.059	TPCI 5,90% 2021-2031		/		10 500
TPCI.060	TPCI 5,80% 2021-2028		/		10 050
TPCI.061	TPCI 5,90% 2021-2031		/		10 050
TPCI.050	TPCI 5,90% 2020-2030		/		10 000
TPCI.051	TPCI 5,80% 2020-2027		/		10 100
TPCI.052	TPCI 5,90 % 2020-2030		/ 10,250	3 000	10 250
TPCI.053	TPCI 5,80% 2020-2027		/		10 600
TPCI.054	TPCI 5,90% 2020-2030		/		10 300
TPCI.055	TPCI 5,80% 2020 -2027		/		10 500
TPCI.044	TPCI 5,80% 2020 - 2027		/ 10,100	3 570	10 100
TPCI.045	TPCI 5,80% 2020 -2027		/ 10,300	150 000	10 000
TPCI.046	TPCI 5,90% 2020 - 2030		/		10 000
TPCI.047	TPCI 5,80% 2020 - 2027		/		10 250
TPCI.048	TPCI 5,80% 2020- 2027		/		10 000
TPCI.049	TPCI 5,90% 2020- 2030		/		10 085
TPCI.038	TPCI 5,75% 2019-2026		/		10 000
TPCI.039	TPCI 5,75% 2019 - 2026		/		10 700

mercredi 14 septembre 2022

TPCI.O40	TPCI 5,75% 2019-2026			/			10 200
TPCI.O41	TPCI 5,80% 2020-2027			/			10 700
TPCI.O42	TPCI 5,90% 2020-2030			/	10,500	4 988	10 000
TPCI.O43	TPCI 5,90% 2020 - 2030			/	10,100	1 500	10 000
TPCI.O32	TPCI 2,23% 2019-2026			/			10 000
TPCI.O33	TPCI 5.75% 2019-2026			/			8 560
TPCI.O34	TPCI 6% 2019-2029			/	8,837.50	33	8 750
TPCI.O35	TPCI 5,75% 2019 -2026			/			10 200
TPCI.O36	TPCI 5,75% 2019- 2026			/			10 180
TPCI.O37	TPCI 5,80% 2019-2026			/			10 000
TPCI.O26	TPCI 5,95% 2017-2024 B			/			10 090
TPCI.O27	TPCI 6% 2017-2025			/			10 250
TPCI.O28	TPCI 6% 2018 - 2026			/	10,500	40	10 700
TPCI.O29	TPCI 6% 2018-2026			/			10 000
TPCI.O30	TPCI 5,95% 2018-2025			/			7 105
TPCI.O31	TPCI 5,75% 2019 - 2026			/			10 230
TPCI.O20	TPCI 5.85% 2015-2022			/			10 000
TPCI.O21	TPCI 6% 2016-2028			/			10 000
TPCI.O22	TPCI 5.90% 2016 - 2026			/			10 000
TPCI.O23	TPCI 5.90% 2016-2026			/			10 215
TPCI.O24	TPCI 6.25% 2017-2029			/			10 700
TPCI.O25	TPCI 5,95% 2017-2024 A			/	10,000	5	10 000
TPBF.O9	TPBF 6,50% 2019 - 2027			/			10 700
TPBJ.O3	TPBJ 6,50% 2020-2028			/			10 000
TPBJ.O4	TPBJ 5,50 % 2022-2037			/			10 000
TPBJ.O5	TPBJ 5,85 % 2022-2042			/	10,100	591	10 000
TPCI.O17	TPCI 3% 2014-2024			/			10 000
TPCI.O19	TPCI 5.99% 2015-2025			/			10 000
TPBF.O13	TPBF 6,50 % 2021 - 2031			/			10 450
TPBF.O4	TPBF 6.50% 2017-2027			/	10,100	2 995	10 000
TPBF.O5	TPBF 6,50% 2017-2024			/			10 000
TPBF.O6	TPBF 6.50% 2018-2025			/			10 700
TPBF.O7	TPBF 6,50% 2018- 2025			/			10 000
TPBF.O8	TPBF 6,50% 2019-2027			/			10 500
EOM.O7	ETAT DU MALI 6.50% 2021-2031			/			10 000
EOS.O5	ETAT SENEGAL 6.50% 2013-2023			/			10 700
EOS.O7	ETAT SENEGAL 6.30% 2015-2025			/	10,700	1 000	10 000
TPBF.O10	TPBF 6,50% 2020 - 2028			/			10 700
TPBF.O11	TPBF 6,50 % 2020-2028			/			10 000
TPBF.O12	TPBF 6.50% 2021-2031			/			10 700
BIDC.O4	BIDC-EBID 6.10% 2017-2027			/	6,250	1	6 250
BIDC.O5	BIDC-EBID 6,40% 2019-2026			/	10,500	1 000	10 000
BIDC.O6	BIDC-EBID 6,50 % 2021-2028	1 000	10,000	/			10 700
CRRH.O2	CRRH-UEMOA 6.10% 2012-2024			/			10 000
CRRH.O3	CRRH-UEMOA 6% 2013-2023			/			10 000
CRRH.O4	CRRH-UEMOA 6% 2014-2024			/			10 000
CRRH.O5	CRRH-UEMOA 5.85% 2015-2025			/			10 000
CRRH.O6	CRRH-UEMOA 5.85% 2016-2026			/	10,230	36	10 230
CRRH.O7	CRRH-UEMOA 5.95% 2017-2029			/			6 250
CRRH.O8	CRRH-UEMOA 5.95% 2018-2030			/			7 083
CRRH.O9	CRRH-UEMOA 6.05% 2018-2033			/			7 667

mercredi 14 septembre 2022

SUKUK ET TITRES ASSIMILES

Symbole	Titre	Quantité résiduelle à l'achat	Cours Achat / Vente	Quantité résiduelle à la vente	Cours de Référence
SUKCI.S2	SUKUK CI 5.75% 2016-2023		/		10 600
SUKSN.S2	SUKUK SN 6% 2016-2026		/		10 700
SUKTG.S1	SUKUK TG 6.5% 2016-2026		/		10 700

CALENDRIER DES ASSEMBLEES GENERALES

ANNEE : 2022

Société	Nature	Date	Heure	Lieu
AIR LIQUIDE CI	Extraordinaire	29/09/2022	10:00:00	SALLE DE CONFÉRENCE DE LA CRRAE-UMOA, à Abidjan (République du Côte d'Ivoire)
VIVO ENERGY CI	Ordinaire	22/09/2022	10:00:00	VISIOCONFERENCE
AIR LIQUIDE CI	Ordinaire	12/07/2022	00:00:00	Salle de conférence de la CRRAE-UMOA
SERVAIR ABIDJAN CI	Ordinaire	06/07/2022	11:00:00	Salle JEWELS de la CGECI sise à la Maison de l'Entreprise au Plateau
UNIWAX CI	Ordinaire	30/06/2022	09:00:00	Espace Latrille Events, sis à Abidjan Cocody II-Plateaux (Carrefour Duncan)
TRACTAFRIC CI	Ordinaire	30/06/2022	10:00:00	à l'hôtel AZALAI ABIDJAN
CROWN SIEM CI	Ordinaire	29/06/2022	09:00:00	siège de la CGECI, sis à la Maison de l'Entreprise, au Plateau, à l'Angle du Boulevard de la République et de l'Avenue Lamblin
SITAB	Ordinaire	28/06/2022	10:00:00	la SALLE JEWELS de la CGECI (Plateau)
BICI CI	Ordinaire	23/06/2022	10:00:00	Maison de l'Entreprise (siège du Patronat Ivoirien), Abidjan-Plateau à l'Angle duBoulevard de la republique et de l'Avenue Lamblin
SUCRIVOIRE	Mixte	23/06/2022	09:30:00	VISIOCONFERENCE
SMB	Ordinaire	21/06/2022	09:30:00	amphithéâtre de la CGECI sis Abidjan-Plateau, à l'Angle du Boulevard de la République et de l'Avenue Lamblin
SODECI	Ordinaire	21/06/2022	14:00:00	VISIOCONFERENCE
PALM CI	Mixte	21/06/2022	09:30:00	VISIOCONFERENCE
CFAO MOTORS CI	Ordinaire	21/06/2022	09:00:00	siège social sis Abidjan, 117, Boulevard de Marseille
SMB	Ordinaire	21/06/2022	09:30:00	amphithéâtre de la CGECI sis Abidjan-Plateau, à l'Angle du Boulevard de la République et de l'Avenue Lamblin
SOLIBRA	Ordinaire	20/06/2022	09:00:00	espace CRISTAL 8, rue du Chevalier de Clieu Zone 4 C "Salle PLATINUM" Abidjan
CIE CI	Ordinaire	20/06/2022	08:30:00	VISIOCONFERENCE
TOTAL SENEGAL S.A.	Ordinaire	17/06/2022	10:00:00	Hôtel PULLMAN DAKAR TERANGA et par visio-conférence
FILTISAC CI	Ordinaire	16/06/2022	09:00:00	Immeuble CRRAE-UMOA sis à Abidjan Plateau (RCI)
FILTISAC CI	Ordinaire	16/06/2022	10:00:00	Immeuble CRRAE-UEMOA sis à Abidjan Plateau
TOTAL	Ordinaire	16/06/2022	10:00:00	l'Hôtel Radisson Blu, sis à Abidjan Port- Bouët, route de l'Aéroport International Félix Houphouët Boigny
SOGB	Ordinaire	15/06/2022	11:00:00	Immeuble CRRAE-UEMOA sis à Abidjan Plateau
BERNABE CI	Ordinaire	15/06/2022	10:00:00	Salle Gewels du patronat Ivoirien (CGECI) sis à Abidjan plateau, immeuble MDE 01 BP 8666 ABIDJAN
SETAO CI	Ordinaire	15/06/2022	10:00:00	Hôtel TIAMA, à ABIDJAN-Plateau
SAPH CI	Mixte	13/06/2022	09:30:00	VISIOCONFERENCE
NEI-CEDA CI	Ordinaire	10/06/2022	10:00:00	Hôtel TIAMA, à ABIDJAN-Plateau
NSBC	Ordinaire	07/06/2022	10:30:00	Espace Latrille Events, situé à Abidjan- Cocody, Deux-plateaux
BOLLORE TRANSPORT & LOGISTICS	Ordinaire	31/05/2022	10:00:00	salle Kodjo EBOUCLE du palais de la culture sis à Treichville, Avenue Christiani à Abidjan.
SAFCA CI	Mixte	27/05/2022	10:00:00	Abidjan, 1 Rue des Carrosiers, Zone 3 C (Face de SOCOCE Treichville)
ORAGROUP	Mixte	25/05/2022	10:00:00	l'Hôtel 2 Février de LOME
ECOBANK TG	Ordinaire	25/05/2022	10:00:00	Salle des Fêtes du Sofitel Abidjan Hôtel Ivoire - Côte d'Ivoire
NESTLE CI	Ordinaire	20/05/2022	10:00:00	VISIOCONFERENCE
SIB	Ordinaire	18/05/2022	09:00:00	Maison de l'Entreprise (siège du Patronat Ivoirien), Abidjan-Plateau à l'Angle duBoulevard de la republique et de l'Avenue Lamblin
ONATEL BF	Ordinaire	12/05/2022	10:30:00	ROYAL BEACH HÔTEL, OUAGADOUGOU-BURKINA FASO
SGB CI	Ordinaire	06/05/2022	09:00:00	Espace Latrille Events, sis à Abidjan Commune de Cocody, aux Deux-Plateaux Boulevard Latrille
SONATEL	Mixte	28/04/2022	10:00:00	VISIOCONFERENCE, dans ses locaux situés au Technopole à Dakar
BANK OF AFRICA SN	Ordinaire	15/04/2022	09:30:00	Immeuble Elan II au 2ème Etage, Almadies, Zone 12, Route de Ngor à Dakar
BANK OF AFRICA BN	Ordinaire	13/04/2022	10:00:00	Hôtel GOLDEN TULIP à Cotonou
SICABLE	Ordinaire	07/04/2022	10:00:00	Hôtel TIAMA, à ABIDJAN
CORIS BANK INTERNATIONAL	Ordinaire	07/04/2022	09:00:00	Hôtel SOPATEL Silmandé SA, à Ouagadougou

mercredi 14 septembre 2022

ECOBANK CI	Ordinaire	05/04/2022	10:00:00	l'Hôtel Radisson Blu, sis à Abidjan Port- Bouët, route de l'Aéroport International Félix Houphouët Boigny
BANK OF AFRICA ML	Ordinaire	05/04/2022	09:30:00	Siège de la banque à l'Immeuble BANK OF AFRICA, Avenue du Mali-Quartier ACI 2000
BANK OF AFRICA CI	Ordinaire	31/03/2022	10:00:00	Salle Jewels du patronat Ivoirien (CGECI) sis à Abidjan plateau, immeuble MDE 01 BP 8666 ABIDJAN
BANK OF AFRICA NG	Ordinaire	30/03/2022	10:00:00	Centre de Formation de la BOA-NIGER (BOA-Siège)
BANK OF AFRICA BF	Ordinaire	29/03/2022	10:00:00	Salle LAICO HOTEL OUAGA 2000

L'actualité de la BRVM sur nos plateformes digitales

Infos BRVM

Pour recevoir les informations boursières par SMS, souscrivez :



Côte d'Ivoire : *430#
Bénin : *430*15#



Côte d'Ivoire : #139#
Burkina Faso : *310#



Côte d'Ivoire : *431#
Niger : *512*9#
Togo : *310#

Site web

www.brvm.org



Application Mobile

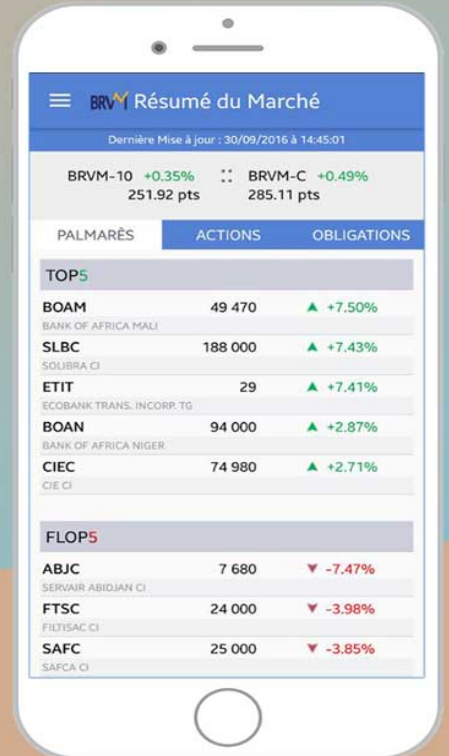

Disponible sur
 Google play

Disponible sur
 App Store

Nous suivre sur :

