

BRVM COMPOSITE	269,00
Variation Jour	0,79 %
Variation annuelle	25,61 %

BRVM 30	133,44
Variation Jour	0,85 %
Variation annuelle	23,73 %

BRVM PRESTIGE	112,64
Variation Jour	0,12 %
Variation annuelle	11,01 %

Evolution des indices

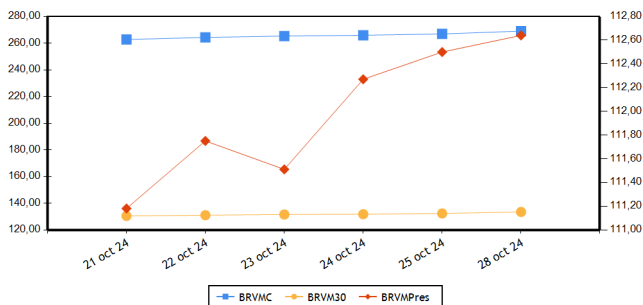

Volumes et valeurs transigés

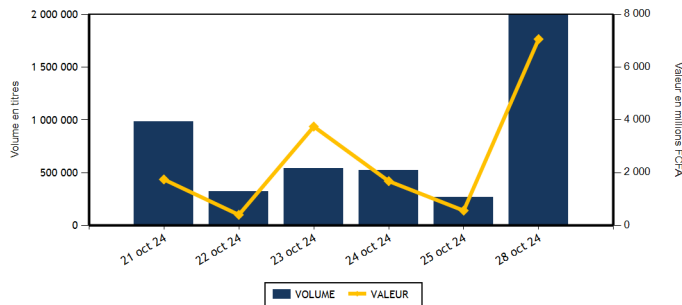

Actions	Niveau	Evol. Jour
Capitalisation boursière (FCFA)(Actions & Droits)	9 660 230 984 442	0,79 %
Volume échangé (Actions & Droits)	1 987 805	646,73 %
Valeur transigée (FCFA) (Actions & Droits)	7 047 173 328	1 231,47 %
Nombre de titres transigés	43	-2,27 %
Nombre de titres en hausse	18	63,64 %
Nombre de titres en baisse	13	-35,00 %
Nombre de titres inchangés	12	-7,69 %

Obligations	Niveau	Evol. Jour
Capitalisation boursière (FCFA)	10 507 819 402 515	-0,05 %
Volume échangé	1 293	-64,31 %
Valeur transigée (FCFA)	11 873 425	-64,15 %
Nombre de titres transigés	6	-45,45 %
Nombre de titres en hausse	0	-100,00 %
Nombre de titres en baisse	0	
Nombre de titres inchangés	6	20,00 %

PLUS FORTES HAUSSES

Titres	Cours	Evol. Jour	Evol. annuelle
SICOR CI (SICC)	3 225	7,50 %	6,61 %
SICABLE CI (CABC)	1 095	7,35 %	-1,35 %
NSIA BANQUE COTE D'IVOIRE (NSBC)	7 900	6,76 %	31,67 %
BANK OF AFRICA CI (BOAC)	5 820	5,15 %	-15,59 %
AFRICA GLOBAL LOGISTICS CI (SDSC)	1 440	4,35 %	6,67 %

PLUS FORTES BAISES

Titres	Cours	Evol. Jour	Evol. annuelle
CFAO MOTORS CI (CFAC)	640	-3,03 %	-23,81 %
BANK OF AFRICA ML (BOAM)	2 090	-2,56 %	41,69 %
BANK OF AFRICA SENEGAL (BOAS)	3 900	-1,27 %	21,88 %
UNIWAX CI (UNXC)	455	-1,09 %	-14,95 %
SOCIETE GENERALE COTE D'IVOIRE (SGBC)	19 300	-1,03 %	20,25 %

INDICES PAR COMPARTIMENT

Base = 100 au 02 janvier 2023	Nombre de sociétés	Valeur	Evol. Jour	Evol. annuelle	Volume	Valeur	PER moyen
BRVM-PRESTIGE	10	112,64	0,12 %	11,01 %	375 050	6 836 754 870	8,55
BRVM-PRINCIPAL	36	134,37	1,33 %	29,25 %	1 612 755	210 418 458	12,56

INDICES SECTORIELS

Base = 100 au 14 juin 1999	Nombre de sociétés	Valeur	Evol. Jour	Evol. annuelle	Volume	Valeur	PER moyen
BRVM - INDUSTRIE	11	130,12	0,13 %	28,79 %	18 211	187 285 330	18,77
BRVM - SERVICES PUBLICS	5	719,96	1,27 %	35,47 %	15 532	117 586 025	10,15
BRVM - FINANCES	15	100,82	0,31 %	16,66 %	1 929 408	6 687 913 878	5,66
BRVM - TRANSPORT	2	352,44	4,24 %	6,49 %	2 335	3 315 785	4,57
BRVM - AGRICULTURE	5	188,11	0,98 %	16,43 %	4 014	11 374 295	13,59
BRVM - DISTRIBUTION	7	342,67	-0,87 %	4,41 %	18 253	39 663 175	43,74
BRVM - AUTRES SECTEURS	1	826,70	0,00 %	-25,56 %	52	34 840	-

Indicateurs	BRVM COMPOSITE
PER moyen du marché	10,54
Taux de rendement moyen du marché	8,31
Taux de rentabilité moyen du marché	10,89
Nombre de sociétés cotées	46
Nombre de lignes obligataires	154
Volume moyen annuel par séance	422 692,00
Valeur moyenne annuelle par séance	1 223 261 672,44

Indicateurs	BRVM COMPOSITE
Ratio moyen de liquidité	41,40
Ratio moyen de satisfaction	44,00
Ratio moyen de tendance	106,28
Ratio moyen de couverture	94,09
Taux de rotation moyen du marché	0,15
Prime de risque du marché	3,74
Nombre de SGI participantes	32

Définitions

Volume moyen annuel par séance = Volume annuel échangé / nombre de séances
 Valeur moyenne annuelle par séance = Valeur annuelle échangée / nombre de séances
 Ratio moyen de liquidité = Moyenne des ratios de liquidité (Titres échangés / Volume des ordres de vente)
 Ratio moyen de satisfaction = Moyenne des ratios de satisfaction (Titres échangés / Volume des ordres d'achat)
 Ratio moyen de tendance = Moyenne des ratios de tendance (Volume des ordres d'achat / Volume des ordres de vente)
 Ratio moyen de couverture = Moyenne des ratios de couverture (Volume des ordres de vente / Volume des ordres d'achat)
 Taux moyen de rotation = Taux de rotation des actions cotées (volume transigé/capital flottante)
 PER moyen du marché = moyenne des PER des actions cotées ayant un PER positif
 Taux de rendement moyen = moyenne des taux de rendement des actions cotées ayant distribué un dividende
 Taux de rentabilité moyen = moyenne des taux de rentabilité des actions cotées
 Prime de risque du marché = (1 / le PER moyen du marché) - le taux de référence actuel des emprunts d'Etat

BOURSE REGIONALE DES VALEURS MOBILIERES
 Siège Social : Abidjan - Côte d'Ivoire, 18 av. Joseph Anoma
 Adresse : 01 BP 3802 Abidjan 01
 Tel : +225 20 31 55 50 / +225 20 32 66 85
 Fax : +225 20 32 66 84
 E-mail : brvm@brvm.org Site web : www.brvm.org



MARCHE DES ACTIONS

Sect. Act. (*)	Symbole	Titre	Cours Précédent	Cours du jour		Variation jour	Séance de cotation		Cours Référence	Variation de l'année précédente	Dernier dividende payé		Rdt. Net	PER
				Ouv.	Clôt.		Volume	Valeur			Montant net	Date		
COMPARTIMENT PRESTIGE			112,64	points		0,12 %								
AGR	PALC	PALM CI	4 560	4 650	4 680	2,63 %	367	1 713 910	4 680	-30,67 %	563,31	26-juil.-24	12,04 %	3,74
AGR	SPHC	SAPH CI	3 960	3 950	4 000	1,01 %	1 220	4 949 085	4 000	70,21 %	64,80	12-août-24	1,62 %	16,41
DIS	TTLT	TOTALENERGIES MARKETING CI	2 525	2 525	2 525	0,00 %	14 654	36 624 660	2 525	40,28 %	199,54	12-sept.-24	7,90 %	18,25
DIS	TTLS	TOTALENERGIES MARKETING SN	2 300	2 295	2 295	-0,22 %	87	199 555	2 295	-8,20 %	207,58	28-juin-24	9,04 %	18,78
FIN	ORGT	ORAGROUP TOGO	1 780	1 780	1 785	0,28 %	110	194 760	1 785	-32,39 %	59,52	17-juil.-20	3,33 %	
FIN	SGBC	SOCIETE GENERALE COTE D'IVOIRE	19 500	19 575	19 300	-1,03 %	339 249	6 547 552 375	19 300	20,25 %	1 553,85	25-juin-24	8,05 %	6,18
IND	NTLC	NESTLE CI	7 100	7 100	7 095	-0,07 %	1 501	10 535 665	7 095	-3,93 %	675,00	20-août-24	9,51 %	9,46
IND	SMBC	SMB CI	13 300	13 200	13 300	0,00 %	12 665	164 727 425	13 300	26,31 %	1 080,00	30-sept.-24	8,12 %	6,01
SPU	ONTBF	ONATEL BF	2 350	2 350	2 395	1,91 %	2 456	5 807 445	2 395	5,04 %	266,45	31-juil.-24	11,13 %	8,09
SPU	SNTS	SONATEL SN	23 500	23 500	23 505	0,02 %	2 741	64 449 990	23 505	30,73 %	1 575,00	17-mai-24	6,70 %	7,09
TOTAL							375 050	6 836 754 870						

COMPARTIMENT PRINCIPAL			134,37	points		1,33 %								
AGR	SCRC	SUCRIVOIRE	785	790	785	0,00 %	1 631	1 277 355	785	65,26 %	40,50	20-août-21	5,16 %	
AGR	SICC	SICOR CI	3 000	2 775	3 225	7,50 %	21	60 075	3 225	6,61 %	1 919,00	25-sept.-00		16,23
AGR	SOGC	SOGB CI	4 395	4 395	4 385	-0,23 %	775	3 373 870	4 385	34,10 %	207,00	6-août-24	4,72 %	17,97
AUT	STAC	SETAO CI	670	670	670	0,00 %	52	34 840	670	-25,56 %	66,15	18-juil.-22	9,87 %	
DIS	ABJC	SERVAIR ABIDJAN CI	2 140	2 150	2 150	0,47 %	29	62 350	2 150	61,65 %	206,20	30-sept.-24	9,59 %	17,57
DIS	BNBC	BERNABE CI	1 140	1 140	1 140	0,00 %	31	35 340	1 140	14,00 %	150,00	24-juil.-23	13,16 %	209,76
DIS	CFAC	CFAO MOTORS CI	660	660	640	-3,03 %	1 585	1 017 240	640	-23,81 %	15,87	30-août-24	2,48 %	18,14
DIS	PRSC	TRACTAFRIC MOTORS CI	2 000	2 000	2 000	0,00 %	62	124 035	2 000	5,26 %	182,70	24-sept.-24	9,14 %	9,83
DIS	SHEC	VIVO ENERGY CI	885	890	880	-0,56 %	1 805	1 599 995	880	11,39 %	57,00	27-sept.-24	6,48 %	13,82
FIN	BICC	BICI CI	10 945	NC	NC	0,00 %			10 945	46,13 %	540,90	27-juin-24	4,94 %	10,93
FIN	BOAB	BANK OF AFRICA BN	4 300	4 300	4 300	0,00 %	4 474	19 414 160	4 300	-32,39 %	706,00	27-mai-24	16,42 %	4,05
FIN	BOABF	BANK OF AFRICA BF	3 375	3 375	3 385	0,30 %	1 269	4 301 995	3 385	-51,50 %	704,00	6-mai-24	20,80 %	2,56
FIN	BOAC	BANK OF AFRICA CI	5 535	5 895	5 820	5,15 %	6 225	36 365 735	5 820	-15,59 %	684,00	29-avr.-24	11,75 %	4,46
FIN	BOAM	BANK OF AFRICA ML	2 145	2 145	2 090	-2,56 %	772	1 626 525	2 090	41,69 %	144,00	21-mai-24	6,89 %	6,62
FIN	BOAN	BANK OF AFRICA NG	3 015	3 030	3 100	2,82 %	710	2 189 430	3 100	-42,49 %	609,15	31-mai-24	19,65 %	4,00
FIN	BOAS	BANK OF AFRICA SENEGAL	3 950	3 850	3 900	-1,27 %	1 197	4 669 250	3 900	21,88 %	300,00	27-juin-24	7,69 %	5,50
FIN	CBIBF	CORIS BANK INTERNATIONAL	10 000	10 000	9 995	-0,05 %	799	7 988 000	9 995	7,47 %	790,00	5-juil.-24	7,90 %	4,98
FIN	ECOC	ECOBANK COTE D'IVOIRE	8 595	8 595	8 550	-0,52 %	606	5 207 445	8 550	25,74 %	594,00	30-mai-24	6,95 %	9,79
FIN	ETIT	ECOBANK TRANS. INCORP. TG	16	15	16	0,00 %	1 569 083	23 604 328	16	-15,79 %	0,60	8-juin-23	3,78 %	1,20
FIN	NSBC	NSIA BANQUE COTE D'IVOIRE	7 400	7 445	7 900	6,76 %	1 970	15 111 060	7 900	31,67 %	454,83	8-juil.-24	5,76 %	5,61
FIN	SAFC	SAFCA CI	790	785	785	-0,63 %	1	785	785	-39,38 %	23,04	29-juil.-11		
FIN	SIBC	SOCIETE IVOIRIENNE DE BANQUE	6 680	6 690	6 690	0,15 %	2 943	19 688 030	6 690	25,05 %	495,00	31-juil.-24	7,40 %	7,69
IND	CABC	SICABLE CI	1 020	1 095	1 095	7,35 %	631	690 945	1 095	-1,35 %	79,58	31-mai-24	7,27 %	4,53
IND	FTSC	FILTISAC CI	1 360	1 395	1 400	2,94 %	1 055	1 441 975	1 400	-23,91 %	143,10	30-sept.-24	10,22 %	6,42
IND	NEIC	NEI-CEDA CI	740	740	740	0,00 %	443	317 820	740	2,07 %	81,78	25-juin-24	11,05 %	8,09
IND	SEMC	EVIOSYS PACKAGING SIEM CI	700	SP	SP	0,00 %			700	0,00 %	14,00	28-déc.-21	2,00 %	7,40
IND	SIVC	AIR LIQUIDE CI	520	520	520	0,00 %	66	34 320	520	-37,35 %	63,00	29-sept.-17		5,07
IND	SLBC	SOLIBRA CI	16 500	16 495	16 500	0,00 %	413	6 735 830	16 500	89,66 %	270,00	14-août-24	1,64 %	18,01

IND	STBC	SITAB CI	7 000	7 000	7 000	0,00 %	322	2 254 000	7 000	17,75 %	675,00	29-juil.-24	9,64 %	10,09
IND	UNLC	UNILEVER CI	7 820	7 850	7 850	0,38 %	5	39 250	7 850	57,00 %	1 233,00	9-juil.-12		112,58
IND	UNXC	UNIWAX CI	460	460	455	-1,09 %	1 110	508 100	455	-14,95 %	60,75	29-juil.-22	13,35 %	
SPU	CIEC	CIE CI	2 330	2 330	2 350	0,86 %	7 766	18 209 070	2 350	38,24 %	171,00	30-juil.-24	7,28 %	12,38
SPU	ORAC	ORANGE COTE D'IVOIRE	15 300	15 350	15 690	2,55 %	1 494	23 309 390	15 690	43,94 %	780,00	3-juin-24	4,97 %	15,26
SPU	SDCC	SODE CI	5 415	5 415	5 405	-0,18 %	1 075	5 810 130	5 405	13,31 %	481,50	25-sept.-24	8,91 %	7,94
TRP	SDSC	AFRICA GLOBAL LOGISTICS CI	1 380	1 425	1 440	4,35 %	2 335	3 315 785	1 440	6,67 %	92,00	20-nov.-23	6,39 %	4,57
TRP	SVOC	MOVIS CI	2 395	SP	SP	0,00 %			2 395	0,00 %	270,00	5-juil.-99		
TOTAL							1 612 755	210 418 458						

TOTAL													
TOTAL - Marché des actions													
												1 987 805	7 047 173 328
Secteurs d'activités (*) : AGR = Agriculture, AUT = Autres Secteurs, DIS = Distribution, FIN = Finances, IND = Industrie, TRP = Transport, SPU = Services Publics													

MARCHE DES DROITS

Symbole	Titre	Cours Précédent	Cours du jour		Variation jour	Séance de cotation		Cours Référence	Variation depuis l'origine	Parité	Periode de négociation	
			Ouv.	Clôt.		Volume	Valeur				Début	fin

TOTAL												
--------------	--	--	--	--	--	--	--	--	--	--	--	--

TOTAL - Marché des droits												
Légende: (d) Ex-dividende (V) Variation par rapport au cours de référence Cours du jour: Ouv.: Ouverture Clôt.: Clôture Moy.: Moyen Mentions : NC: Non Coté Ex-c: Ex-coupon Ex-d: Ex-droit SP: Suspendu Val-T: Valeur Théorique PER = Cours / BNPA selon les données disponibles Rdt. Net: Rendement net (DNPA / Cours) Comp.: 1 - Premier Compartiment 2 - Second Compartiment 3 - Compartiment de croissance Ratio de liquidité = Titres échangés / Volume des ordres de vente : Progression de l'indice sectoriel : Stabilité de l'indice sectoriel : Recul de l'indice sectorie												

MARCHE DES OBLIGATIONS

Symbole	Titre	Valeur nominale	Cours Précédent	Cours du jour	Cours Référence	Séance de cotation		Coupon couru	Coupon d'intérêt			Type Amort
						Volume	Valeur		Période	Montant net	Eché.	
OBLIGATIONS D'ETAT												
EOM.010	ETAT DU MALI 6,20 % 2022-2029	10 000	9 790	NC	9 790			548,85	A	620,00	9-déc.-24	ACD
EOM.011	ETAT DU MALI 6,40 % 2023-2030	10 000	10 000	NC	10 000			357,70	A	640,00	7-avr.-25	ACD
EOM.012	ETAT DU MALI 6,50 % 2023-2030	10 000	9 900	NC	9 900			163,84	A	650,00	28-juil.-25	ACD
EOM.013	ETAT DU MALI 6,50 % 2024-2034	10 000	9 999	NC	9 999			366,85	A	650,00	5-avr.-25	ACD
EOM.014	ETAT DU MALI 3,00 % 2024-2031	10 000	10 000	NC	10 000			72,33	A	300,00	1-août-25	ACD
EOM.03	ETAT DU MALI 6,50 % 2018-2025	2 000	1 975	NC	1 975			7,50	A	130,00	6-oct.-25	AC
EOM.04	ETAT DU MALI 6,50% 2019-2027	6 000	6 000	NC	6 000			115,40	A	390,00	12-juil.-25	AC
EOM.05	ETAT DU MALI 6,50% 2020-2028	8 000	8 000	NC	8 000			306,30	A	520,00	27-mars-25	ACD
EOM.06	ETAT DU MALI 6,50% 2020-2027	8 000	7 999	NC	7 999.20			470,54	A	520,00	2-déc.-24	AC
EOM.07	ETAT DU MALI 6.50% 2021-2031	8 750	8 619	8 618	8 618.75	47	405 081	303,85	A	568,75	16-avr.-25	AC
EOM.08	ETAT DU MALI 6,20 % 2022-2032	10 000	10 000	NC	10 000			86,63	A	620,00	7-sept.-25	ACD
EOM.09	ETAT DU MALI 6,30% 2022-2032	10 000	9 800	NC	9 800			557,70	A	630,00	9-déc.-24	ACD
EOS.010	ETAT DU SENEGAL 6,15 % 2023-2030	10 000	10 000	NC	10 000			49,27	S	307,50	29-mars-25	ACD
EOS.011	ETAT DU SENEGAL 6,35 % 2023-2033	10 000	9 950	NC	9 950			50,87	S	317,50	29-mars-25	ACD
EOS.012	ETAT DU SENEGAL 6,15 % 2023-2028	10 000	9 500	NC	9 500			125,34	S	307,50	14-févr.-25	ACD
EOS.013	ETAT DU SENEGAL 6,30 % 2023-2030	10 000	10 000	NC	10 000			128,40	S	315,00	14-févr.-25	ACD
EOS.014	ETAT DU SENEGAL 6,50 % 2023-2033	10 000	10 000	NC	10 000			132,47	S	325,00	14-févr.-25	ACD
EOS.015	ETAT DU SENEGAL 6,25 % 2024-2029	10 000	9 740	NC	9 740			135,87	S	312,50	9-févr.-25	ACD
EOS.016	ETAT DU SENEGAL 6,45 % 2024-2031	10 000	9 950	NC	9 950			140,22	S	322,50	9-févr.-25	ACD
EOS.017	ETAT DU SENEGAL 6,65 % 2024-2034	10 000	10 000	NC	10 000			144,57	S	332,50	9-févr.-25	ACD
EOS.07	ETAT SENEGAL 6.30% 2015-2025	10 000	10 000	NC	10 000			269,26	S	317,59	25-nov.-24	ACD
EOS.08	ETAT DU SENEGAL 5,95% 2022-2034	10 000	10 000	NC	10 000			494,21	A	595,00	29-déc.-24	ACD
EOS.09	ETAT DU SENEGAL 6,00 % 2023-20	10 000	9 800	NC	9 800			48,07	S	300,00	29-mars-25	ACD
TPBF.010	TPBF 6,50% 2020 - 2028	5 833	5 833	5 833	5 833.35	234	1 365 004	39,80	S	189,58	20-mars-25	ACD
TPBF.011	TPBF 6,50 % 2020-2028	6 668	6 668	6 668	6 668	5	33 340	130,73	S	216,71	9-janv.-25	ACD
TPBF.012	TPBF 6.50% 2021-2031	10 000	9 850	NC	9 850			59,25	S	325,00	25-mars-25	ACD
TPBF.013	TPBF 6,50 % 2021 - 2031	10 000	10 000	NC	10 000			201,36	S	325,00	6-janv.-25	ACD
TPBF.014	TPBF 6,30% 2022-2034	10 000	9 898	NC	9 898			99,20	S	315,00	1-mars-25	ACD
TPBF.015	ETAT DU BURKINA 6,30 % 2022-2	10 000	10 000	NC	10 000			284,18	S	315,00	15-nov.-24	ACD
TPBF.016	ETAT DU BURKINA 6% 2023-2028	10 000	10 000	NC	10 000			179,35	S	300,00	10-janv.-25	ACD
TPBF.017	TPBF 6,30 % 2023-2030	10 000	10 000	NC	10 000			27,69	S	315,00	12-avr.-25	ACD
TPBF.018	TPBF 6,50% 2023-2033	10 000	9 900	NC	9 900			28,57	S	325,00	12-avr.-25	ACD
TPBF.019	ETAT DU BURKINA 6,30% 2024-2029	10 000	10 000	10 000	10 000	5	50 000	599,18	S	630,00	6-nov.-24	ACD
TPBF.020	ETAT DU BURKINA 6,55% 2024-2031	10 000	9 900	NC	9 900			622,96	S	655,00	6-nov.-24	ACD
TPBF.04	TPBF 6.50% 2017-2027	10 000	10 000	NC	10 000			158,49	S	327,67	31-janv.-25	ACD
TPBF.05	TPBF 6,50% 2017-2024	10 000	10 000	NC	10 000			214,89	S	325,00	29-déc.-24	ACD
TPBF.06	TPBF 6.50% 2018-2025	10 000	9 112	NC	9 112			257,51	S	325,00	5-déc.-24	ACD
TPBF.07	TPBF 6,50% 2018- 2025	10 000	10 000	NC	10 000			293,21	S	325,00	15-nov.-24	AC
TPBF.08	TPBF 6,50% 2019-2027	10 000	10 000	NC	10 000			310,80	S	326,78	6-nov.-24	ACD
TPBF.09	TPBF 6,50% 2019 - 2027	10 000	11 000	NC	11 000			35,71	S	325,00	8-avr.-25	ACD
TPBJ.03	TPBJ 6,50% 2020-2028	10 000	10 000	NC	10 000			113,97	A	650,00	25-août-25	AC
TPBJ.04	TPBJ 5,50 % 2022-2037	10 000	10 000	NC	10 000			363,15	A	550,00	1-mars-25	AC
TPBJ.05	TPBJ 5,85 % 2022-2042	10 000	9 890	NC	9 890			386,26	A	585,00	1-mars-25	ACD
TPBJ.06	TPBJ 5,75% 2022-2037	10 000	10 100	NC	10 100			144,93	A	575,00	28-juil.-25	ACD
TPBJ.07	TPBJ 5,70% 2023-2030	10 000	10 000	NC	10 000			357,62	A	570,00	13-mars-25	AC
TPBJ.08	TPBJ 6,20% 2023-2038	10 000	10 000	NC	10 000			388,99	A	620,00	13-mars-25	AC
TPCI.017	TPCI 3% 2014-2024	10 000	10 000	NC	10 000			107,38	S	150,00	19-déc.-24	ACD
TPCI.019	TPCI 5.99% 2015-2025	10 000	10 000	NC	10 000			274,06	A	599,00	14-mai-25	ACD
TPCI.021	TPCI 6% 2016-2028	10 000	10 000	NC	10 000			333,70	A	600,00	8-avr.-25	ACD
TPCI.022	TPCI 5.90% 2016 - 2026	10 000	9 800	NC	9 800			218,22	A	590,00	15-juin-25	ACD
TPCI.023	TPCI 5.90% 2016-2026	10 000	9 700	NC	9 700			557,76	A	590,00	17-nov.-24	ACD
TPCI.024	TPCI 6.25% 2017-2029	10 000	9 700	NC	9 700			48,08	S	312,50	31-mars-25	ACD
TPCI.026	TPCI 5,95% 2017-2024 B	10 000	10 000	NC	10 000			276,48	S	297,50	10-nov.-24	ACD
TPCI.027	TPCI 6% 2017-2025	10 000	10 250	NC	10 250			198,36	S	300,00	29-déc.-24	ACD
TPCI.028	TPCI 6% 2018 - 2026	10 000	10 000	NC	10 000			143,01	A	600,00	2-août-25	ACD
TPCI.029	TPCI 6% 2018-2026	10 000	9 800	NC	9 800			14,79	A	600,00	19-oct.-25	ACD

TPCI.030	TPCI 5,95% 2018-2025	3 000	3 000	NC	3 000		220,85	S	295,00	13-déc.-24	ACD
TPCI.031	TPCI 5,75% 2019 - 2026	10 000	10 230	NC	10 230		204,79	A	575,00	20-juin-25	ACD
TPCI.032	TPCI 2,23% 2019-2026	10 000		NC			79,42	A	223,00	20-juin-25	ACD
TPCI.033	TPCI 5,75% 2019-2026	4 000	4 160	NC	4 160		139,89	A	230,00	20-mars-25	ACD
TPCI.034	TPCI 6% 2019-2029	6 250	6 188	NC	6 187.50		228,08	A	375,00	20-mars-25	ACD
TPCI.035	TPCI 5,75% 2019 -2026	10 000	10 250	NC	10 250		171,71	A	575,00	11-juil.-25	ACD
TPCI.036	TPCI 5,75% 2019- 2026	10 000	10 000	NC	10 000		107,12	A	575,00	21-août-25	ACD
TPCI.037	TPCI 5,80% 2019-2026	6 000	6 000	NC	6 000		312,82	A	348,00	4-déc.-24	ACD
TPCI.038	TPCI 5,75% 2019-2026	6 000	6 000	NC	6 000		310,12	A	345,00	4-déc.-24	ACD
TPCI.039	TPCI 5,75% 2019 - 2026	4 000	3 906	NC	3 906		6,93	A	230,00	17-oct.-25	ACD
TPCI.040	TPCI 5,75% 2019-2026	6 000	6 000	NC	6 000		275,25	A	345,00	10-janv.-25	ACD
TPCI.041	TPCI 5,80% 2020-2027	10 000	10 000	NC	10 000		385,08	A	580,00	28-févr.-25	ACD
TPCI.042	TPCI 5,90% 2020-2030	10 000	10 000	NC	10 000		391,18	A	590,00	28-févr.-25	ACD
TPCI.043	TPCI 5,90% 2020 - 2030	10 000	9 999	NC	9 999		303,89	A	590,00	23-avr.-25	ACD
TPCI.044	TPCI 5,80% 2020 - 2027	10 000	9 800	NC	9 800		298,74	A	580,00	23-avr.-25	ACD
TPCI.045	TPCI 5,80% 2020 -2027	6 000	6 000	NC	6 000		127,76	A	348,00	16-juin-25	ACD
TPCI.046	TPCI 5,90% 2020 - 2030	7 500	7 650	NC	7 650		162,45	A	442,50	16-juin-25	ACD
TPCI.047	TPCI 5,80% 2020 - 2027	6 000	6 150	NC	6 150		160,80	A	438,00	16-juin-25	ACD
TPCI.048	TPCI 5,80% 2020- 2027	6 000	5 940	NC	5 940		86,76	A	348,00	29-juil.-25	ACD
TPCI.049	TPCI 5,90% 2020- 2030	7 500	7 564	NC	7 563.75		110,32	A	442,50	29-juil.-25	ACD
TPCI.050	TPCI 5,90% 2020-2030	7 500	7 481	NC	7 481.25		73,95	A	442,50	28-août-25	ACD
TPCI.051	TPCI 5,80 % 2020-2027	6 000	6 000	NC	6 000		24,79	A	348,00	2-oct.-25	ACD
TPCI.052	TPCI 5,90 % 2020 -2030	7 500	7 500	NC	7 500		31,52	A	442,50	2-oct.-25	ACD
TPCI.053	TPCI 5,80% 2020-2027	8 000	8 480	NC	8 480		464,00	A	464,00	28-oct.-24	ACD
TPCI.054	TPCI 5,90% 2020-2030	8 750	8 575	NC	8 575		516,25	A	516,25	28-oct.-24	ACD
TPCI.055	TPCI 5,80% 2020 -2027	8 000	8 400	NC	8 400		391,74	A	464,00	24-déc.-24	ACD
TPCI.056	TPCI 5,90% 2020- 2030	8 750	8 746	NC	8 745.63		435,85	A	516,25	24-déc.-24	ACD
TPCI.057	TPCI 5,80% 2020-2027	8 000	7 600	NC	7 600		434,84	A	464,00	20-nov.-24	ACD
TPCI.058	TPCI 5,80% 2021-2028	8 000	8 000	NC	8 000		296,20	A	464,00	9-mars-25	ACD
TPCI.059	TPCI 5,90% 2021-2031	8 750	9 056	NC	9 056.25		329,55	A	516,25	9-mars-25	ACD
TPCI.060	TPCI 5,80% 2021-2028	10 000	10 000	NC	10 000		266,96	A	580,00	13-mai-25	ACD
TPCI.061	TPCI 5,90% 2021-2031	10 000	10 000	NC	10 000		271,56	A	590,00	13-mai-25	ACD
TPCI.062	TPCI 5,80 % 2021 -2028	8 000	7 920	NC	7 920		152,55	A	464,00	30-juin-25	ACD
TPCI.063	TPCI 5,90% 2021 -2031	8 750	8 750	NC	8 750		169,73	A	516,25	30-juin-25	ACD
TPCI.064	TPCI 5,80 % 2021 - 2028	8 000	8 000	NC	8 000		92,80	A	464,00	16-août-25	ACD
TPCI.065	TPCI 5,90 % 2021-2031	8 750	9 363	NC	9 362.50		39,60	A	516,25	30-sept.-25	ACD
TPCI.066	TPCI 5,90% 2021-2031	10 000	10 000	NC	10 000		577,10	A	590,00	5-nov.-24	ACD
TPCI.067	TPCI 5,90 % 2021-2036	10 000	10 200	NC	10 200		511,01	A	590,00	16-déc.-24	ACD
TPCI.068	TPCI 5,90 % 2022-2037	10 000	10 000	NC	10 000		435,25	A	590,00	1-févr.-25	ACD
TPCI.069	TPCI 5,75 % 2022-2037	10 000	10 000	NC	10 000		346,58	A	575,00	22-mars-25	ACD
TPCI.070	TPCI 5,75 % 2022-2037	10 000	10 300	NC	10 300		286,71	A	575,00	29-avr.-25	ACD
TPCI.071	TPCI 5,65% 2022-2032	10 000	10 150	NC	10 150		208,97	A	565,00	15-juin-25	ACD
TPCI.072	TPCI 5,65% 2022-2029	10 000	10 000	NC	10 000		140,86	A	565,00	29-juil.-25	ACD
TPCI.073	TPCI 5,75% 2022-2032	10 000	10 500	NC	10 500		143,36	A	575,00	29-juil.-25	ACD
TPCI.074	TPCI 5,85% 2022-2042	9 474	9 474	NC	9 473.68		138,17	A	554,21	29-juil.-25	ACD
TPCI.075	TPCI 5,65% 2022-2029	10 000	10 700	NC	10 700		32,51	A	565,00	7-oct.-25	ACD
TPCI.076	TPCI 5,75% 2022-2032	10 000	10 000	NC	10 000		33,08	A	575,00	7-oct.-25	ACD
TPCI.077	TPCI (TAUX DE BASE + SPREAD) % 2022-2029	10 000	10 000	NC	10 000		168,51	T	198,75	11-nov.-24	ACD
TPCI.078	TPCI 5,65% 2022-2029	10 000	10 000	NC	10 000		493,99	A	565,00	13-déc.-24	ACD
TPCI.079	TPCI 5,75% 2023-2030	10 000	10 000	NC	10 000		381,76	A	575,00	28-févr.-25	ACD
TPCI.080	TPCI 6% 2023-2030	10 000	10 000	NC	10 000		269,59	A	600,00	17-mai-25	ACD
TPCI.081	TPCI 5,90% 2023-2028	10 000	10 500	NC	10 500		143,86	A	590,00	31-juil.-25	ACD
TPCI.082	TPCI 6,00% 2023-2030	10 000	10 000	NC	10 000		146,30	A	600,00	31-juil.-25	ACD
TPCI.083	TPCI 5,90 % 2023-2028	10 000	10 000	NC	10 000		39,01	A	890,00	12-oct.-25	ACD
TPCI.084	TPCI 6,00 % 2023-2030	10 000	10 000	10 000	10 000	1 000	10 000 000	A	600,00	12-oct.-25	ACD
TPCI.085	TPCI 5,90 % 2023 - 2028	10 000	10 000	NC	10 000		514,23	A	590,00	14-déc.-24	ACD
TPCI.086	TPCI 6,00 % 2023 - 2030	10 000	10 000	NC	10 000		522,95	A	600,00	14-déc.-24	ACD
TPCI.087	TPCI 5,90% 2024-2029	10 000	10 000	NC	10 000		350,77	A	590,00	25-mars-25	ACD
TPCI.088	TPCI 6,00% 2024-2031	10 000	9 875	NC	9 875		356,71	A	600,00	25-mars-25	ACD
TPCI.089	TPCI 5,90% 2024-2029	10 000	10 100	NC	10 100		163,26	A	590,00	19-juil.-25	ACD
TPCI.090	TPCI 6,00% 2024-2031	10 000	10 000	NC	10 000		166,03	A	600,00	19-juil.-25	ACD
TPNE.01	TRESOR PUBLIC DU NIGER 6,50% 2019-2026	10 000	10 000	NC	10 000		381,10	A	650,00	28-mars-25	ACD
TPNE.02	TRESOR PUBLIC DU NIGER 6,50% 2019 - 2026	10 000	10 000	NC	10 000		156,71	A	650,00	1-août-25	ACD
TPNE.03	TRESOR PUBLIC DU NIGER 6,5% 2020-2027	6 000	5 999	NC	5 999.40		95,10	A	390,00	31-juil.-25	ACD

TPNE.O4	TRESOR PUBLIC DU NIGER 6,30% 2	8 750	8 750	NC	8 750			98,17	A	551,25	24-août-25	ACD
TPNE.O5	TPNE 6,15 % 2022-2034	10 000	10 000	NC	10 000			247,68	A	615,00	3-juin-25	ACD
TPNE.O6	TRESOR PUBLIC DU NIGER 6,15% 2022 - 2034	10 000	10 000	NC	10 000			536,02	A	615,00	14-déc.-24	ACD
TPNE.O7	TRESOR PUBLIC DU NIGER 6,25 % 2023-2028	10 000	10 000	NC	10 000			217,47	A	625,00	23-juin-25	ACD
TPTG.O2	TPTG 6% 2022-2037	10 000	10 000	NC	10 000			568,85	A	600,00	16-nov.-24	ACD
TOTAL								1 291		11 853 425		

OBLIGATIONS REGIONALES

BIDC.O4	BIDC-EBID 6.10% 2017-2027	3 750	3 750	NC	3 750			83,99	A	228,78	16-juin-25	ACD
BIDC.O5	BIDC-EBID 6,40% 2019-2026	10 000	10 000	10 000	10 000	2	20 000	187,83	S	320,00	12-janv.-25	ACD
BIDC.O6	BIDC-EBID 6,50 % 2021-2028	8 000	7 992	NC	7 992			231,58	S	261,42	18-nov.-24	ACD
BIDC.O7	BIDC-EBID 5,90% 2022-2029	10 000	9 925	NC	9 925			227,30	S	295,00	9-déc.-24	ACD
CRRH.O10	CRRH-UEMOA 6,10% 2022-2037	10 000	9 975	NC	9 975			142,55	S	305,00	3-févr.-25	AC
CRRH.O2	CRRH-UEMOA 6.10% 2012-2024	10 000	9 800	NC	9 800			170,73	S	305,00	17-janv.-25	AC
CRRH.O4	CRRH-UEMOA 6% 2014-2024	10 000	10 000	NC	10 000			196,72	S	300,00	30-déc.-24	AC
CRRH.O5	CRRH-UEMOA 5.85% 2015-2025	10 000	10 000	NC	10 000			185,92	S	294,90	4-janv.-25	AC
CRRH.O6	CRRH-UEMOA 5.85% 2016-2026	10 000	10 000	NC	10 000			185,99	S	292,50	3-janv.-25	ACD
CRRH.O7	CRRH-UEMOA 5.95% 2017-2029	4 583	4 583	NC	4 582.54			121,53	S	136,35	17-nov.-24	AC
CRRH.O8	CRRH-UEMOA 5.95% 2018-2030	5 417	5 417	NC	5 416.67			113,59	S	161,15	21-déc.-24	AC
CRRH.O9	CRRH-UEMOA 6.05% 2018-2033	6 333	6 333	NC	6 333			135,05	S	191,58	21-déc.-24	AC
TOTAL						2	20 000					

OBLIGATIONS PRIVEES

FBOAD.O1	FCTC BOAD DOLI-P 6,10% 2023-2030	7 300	7 300	NC	7 300			46,36	S	220,82	20-mars-25	AC
FDINBF.O1	FIDELIS FINANCE CAP25 7,00% 2023-2028	10 000	10 000	NC	10 000			289,45	S	330,80	20-nov.-24	ACD
FEPTC.O1	FCTC EPT 7 % 2023-2030	10 000	10 000	NC	10 000			115,58	T	171,50	27-nov.-24	ACD
FEPTC.O2	FCTC EPT 7,25 % 2023-2033	10 000	10 000	NC	10 000			119,71	T	177,63	27-nov.-24	ACD
FEPTC.O3	FCTC EPT 7,50% 2023-2038	10 000		NC				123,83	T	183,75	27-nov.-24	ACD
FNSBC.O1	FCTC NSIA BANQUE 7 % 2020-2025	1 111	1 233	NC	1 233.32			8,80	T	19,06	16-déc.-24	ACD
FORBT.O1	FCTC ORABANK 7 % 2021-2026	5 000	5 450	NC	5 450			28,27	T	85,75	28-déc.-24	ACD
FSNTS.O1	FCTC SONATEL C-1 6,40 % 2023-2	10 000	9 840	NC	9 840			165,11	S	300,80	19-janv.-25	AC
FSNTS.O2	FCTC SONATEL C-2 6,60 % 2023-2	10 000	10 000	NC	10 000			170,27	S	310,20	19-janv.-25	AC
FTIMC.O1	FCTC TEYLIOM IMMO 7 % 2021-2028	6 250	6 250	NC	6 250			58,90	T	107,19	8-déc.-24	ACD
ORGT.O2	ORAGROUP SA 7,15% 2021-2028	8 000	8 600	NC	8 600			3,14	S	286,00	26-avr.-25	ACD
PADS.O3	PAD 6,60% 2020-2027	6 000	5 640	NC	5 640			9,79	S	198,00	19-avr.-25	ACD
PTRC.O1	PETRO IVOIRE 6,80% 2022-2029	10 000	10 750	NC	10 750			245,80	S	333,20	15-déc.-24	ACD
SNLC.O1	SENELEC 6,50% 2018-2025	1 000	1 000	NC	1 000			5,57	S	32,50	27-mars-25	AC
SNTS.O2	SONATEL 6,50% 2020-2027	6 000	6 000	NC	6 000			104,46	S	184,81	16-janv.-25	ACD
TOTAL						0	0					

SUKUK ET TITRES ASSIMILES

SUKSN.S2	SUKUK SN 6% 2016-2026	10 000	10 750	NC	10 750			156,67	S	306,67	26-janv.-25	ACD
SUKTG.S1	SUKUK TG 6.5% 2016-2026	10 000	10 000	NC	10 000			147,91	S	377,99	17-févr.-25	ACD
TOTAL						0	0					

TOTAL - Marché des obligations

1 293 11 873 425

Légende :
 (#) (*) Ex-Coupon couru (#/#)Cours de référence amorti / Coupon couru Ex-c (#)Ex-marge de profits
 Cours du jour: Ouv.: Ouverture Clôt.: Clôture Moy.: Moyen
 Type Amort: Type d'Amortissement IF: In Fine AC: Amortissement Constant AD: Amortissement Dégressif ACD: Amortissement Constant Différé
 Période: Périodicité de paiement des coupons A: Annuelle S: Semestrielle T: Trimestrielle
 Eché.: Échéance de paiement des intérêts
 Mentions: NC: Non Coté Ex-c: Ex-coupon ou Ex-droit SP: Suspendu

INFORMATIONS
OPERATIONS EN COURS

Emetteur	Opération
BANK OF AFRICA BN	Admission à la cote des actions nouvelles de la société BOA BENIN, le 19 novembre 2024
BANK OF AFRICA CI	Augmentation de capital par incorporation de réserves et de primes - Fermeture des registres le 29 octobre 2024
BANK OF AFRICA SN	Admission à la cote des actions nouvelles de la société BOA SENEGAL, le 13 novembre 2024
BANK OF AFRICA BF	Admission à la cote des actions nouvelles de la société BOA BURKINA FASO, le 12 novembre 2024
BANK OF AFRICA ML	Admission à la cote des actions nouvelles de la société BOA MALI, le 12 novembre 2024
BIDC	Première cotation - BIDC - EBID GSS 6,50 % 2024-2031- Première cotation le 31 octobre 2024

AVIS

Entité	N°	Nature	Objet
BRVM	271-2024	Paiement Intérêts et remboursement	Paiement des intérêts semestriels et remboursement partiel du capital - ETAT DU SENEGAL 6,30 % 2015-2025
BRVM	Communiqué N° 01-2024 BRVMDG	Acheté/vendu	Acheté / Vendu

COMMUNIQUES

Emetteur	N°	Nature	Objet
ORANGE CI	20241028	Rapport d'activités du 1er semestre	Attestation des CACs sur le rapport d'activités - 1er semestre 2024 - ORANGE CI
SETAO CI	20241028-1	Rapport d'activités du 1er semestre	Attestation des CACs sur le rapport d'activités - 1er semestre 2024 - SETAO CI
SUCRIVOIRE	20241028-2	Rapport d'activités du 1er semestre	Attestation des CACs sur le rapport d'activités - 1er semestre 2024 - SUCRIVOIRE CI
TOTAL	20241028-3	Rapport d'activités du 1er semestre	Attestation des CACs sur le rapport d'activités - 1er semestre 2024 - TOTALENERGIES MARKETING CI
SETAO CI	20241028-4	Rapport d'activités du 1er semestre	Rapport d'activités - 1er semestre 2024 - SETAO CI
SUCRIVOIRE	20241028-5	Rapport d'activités du 1er semestre	Rapport d'activités - 1er semestre 2024 - SUCRIVOIRE CI
NESTLE CI	20241028-6	Rapport d'activités du 1er semestre	Rapport d'activités - 1er semestre 2024 - NESTLE CI
TOTAL	20241028-7	Rapport d'activités du 1er semestre et du 3ème trimestre	Rapports d'activités - 1er semestre et 3ème trimestre 2024 - TOTALENERGIES MARKETING CI
SETAO CI	20241028-8	Rapport d'activités du troisième trimestre	Rapport d'activités - 3ème trimestre 2024 - SETAO CI
ORANGE CI	20241028-9	Rapport d'activités du troisième trimestre	Rapport d'activités - 3ème trimestre 2024 - ORANGE CI

QUANTITES RESIDUELLES
MARCHE DES ACTIONS

Symbole	Titre	Quantité résiduelle à l'achat	Cours Achat / Vente			Quantité résiduelle à la vente	Cours de Référence
ABJC	SERVAIR ABIDJAN CI	3 323	2,150	/	2,200	20	2 150
BICC	BICI CI	189	10,800	/	10,945	479	10 945
BNBC	BERNABE CI	29	1,140	/	1,145	250	1 140
BOAB	BANK OF AFRICA BN	3 611	4,300	/	4,400	780	4 300
BOABF	BANK OF AFRICA BF	71	3,385	/	3,400	874	3 385
BOAC	BANK OF AFRICA CI	10	5,810	/	5,820	94	5 820
BOAM	BANK OF AFRICA ML	33	2,090	/	2,100	4 737	2 090
BOAN	BANK OF AFRICA NG	43	3,065	/	3,100	237	3 100
BOAS	BANK OF AFRICA SENEGAL	15	3,880	/	3,900	824	3 900
CABC	SICABLE CI	2 890	Marché	/			1 095
CBIBF	CORIS BANK INTERNATIONAL	66	9,995	/	10,000	1 575	9 995
CFAC	CFAO MOTORS CI	19 868	635	/	640	76	640
CIEC	CIE CI	831	2,350	/	2,360	2 243	2 350
ECOC	ECOBANK COTE D'IVOIRE	10	8,550	/	8,590	206	8 550
ETIT	ECOBANK TRANS. INCORP. TG	2 348 185	15	/	16	907 865	16
FTSC	FILTISAC CI	1 800	1,365	/	1,400	4 997	1 400
NEIC	NEI-CEDA CI	22	720	/	740	1 980	740
NSBC	NSIA BANQUE COTE D'IVOIRE	6	7,900	/	7,950	41	7 900
NTLC	NESTLE CI	50	7,010	/	7,095	19	7 095
ONTBF	ONATEL BF	425	2,395	/	2,400	2 008	2 395
ORAC	ORANGE COTE D'IVOIRE	100	15,510	/	15,690	163	15 690
ORGT	ORAGROUP TOGO	33	1,720	/	1,785	276	1 785
PALC	PALM CI	28	4,675	/	4,680	40	4 680
PRSC	TRACTAFRIC MOTORS CI	262	2,000	/	2,095	48	2 000
SAFC	SAFCA CI	50	775	/	785	24	785
SCRC	SUCRIVOIRE	677	785	/	790	403	785
SDCC	SODE CI	61	5,400	/	5,405	49	5 405
SDSC	AFRICA GLOBAL LOGISTICS CI	76	1,380	/	1,440	41	1 440
SEMC	EVIOSYS PACKAGING SIEM CI			/			700
SGBC	SOCIETE GENERALE COTE D'IVOIRE	10	19,105	/	20,200	306	19 300
SHEC	VIVO ENERGY CI	162	880	/	885	1 264	880
SIBC	SOCIETE IVOIRIENNE DE BANQUE	33	6,680	/	6,690	1 536	6 690
SICC	SICOR CI	13	3,225	/			3 225
SIVC	AIR LIQUIDE CI	200	510	/	520	342	520
SLBC	SOLIBRA CI	18	16,125	/	16,500	64	16 500
SMBC	SMB CI	5	13,300	/	13,400	117	13 300
SNTS	SONATEL SN	985	23,505	/	23,660	20	23 505
SOGC	SOGB CI	100	4,260	/	4,385	448	4 385
SPHC	SAPH CI	39	4,000	/	4,115	332	4 000
STAC	SETAO CI	100	640	/	670	147	670
STBC	SITAB CI	120	6,920	/	7,000	14 542	7 000
SVOC	MOVIS CI			/			2 395
TTLC	TOTALENERGIES MARKETING CI	808	2,455	/	2,525	3 237	2 525
TTLS	TOTALENERGIES MARKETING SN	100	2,225	/	2,260	1 000	2 295
UNLC	UNILEVER CI			/	Marché	2	7 850
UNXC	UNIWAX CI	1 450	440	/	460	6 891	455

QUANTITES RESIDUELLES

MARCHE DES DROITS

Symbole	Titre	Quantité résiduelle à l'achat	Cours Achat / Vente	Quantité résiduelle à la vente	Cours de Référence
---------	-------	-------------------------------	---------------------	--------------------------------	--------------------

QUANTITES RESIDUELLES
MARCHE DES OBLIGATIONS

Symbole	Titre	Quantité résiduelle à l'achat	Cours Achat / Vente	Quantité résiduelle à la vente	Cours de Référence
FBOAD.01	FCTC BOAD DOLI-P 6,10% 2023-2030		/		7 300
FDINBF.01	FIDELIS FINANCE CAP25 7,00% 2023-2028		/		10 000
FEPTC.01	FCTC EPT 7 % 2023-2030		/ 10,500	100	10 000
FEPTC.02	FCTC EPT 7,25 % 2023-2033	50	10,000 / 10,500	300	10 000
FEPTC.03	FCTC EPT 7,50% 2023-2038		/		10 000
FNSBC.01	FCTC NSIA BANQUE 7 % 2020-2025		/		1 233
PTRC.01	PETRO IVOIRE 6,80% 2022-2029		/ 10,900	40	10 750
SNLC.01	SENELEC 6,50% 2018-2025		/		1 000
SNTS.02	SONATEL 6,50% 2020-2027		/		6 000
FORBT.01	FCTC ORABANK 7 % 2021-2026		/		5 450
FSNTS.01	FCTC SONATEL C-1 6,40 % 2023-2		/		9 840
FSNTS.02	FCTC SONATEL C-2 6,60 % 2023-2		/		10 000
FTIMC.01	FCTC TEYLIM IMMO 7 % 2021-2028	1 105	6,250 /		6 250
ORGT.02	ORAGROUP SA 7,15% 2021-2028	13	8,000 /		8 600
PADS.03	PAD 6,60% 2020-2027		/ 6,000	90	5 640
EOM.010	ETAT DU MALI 6,20 % 2022-2029		/		9 790
EOM.011	ETAT DU MALI 6,40 % 2023-2030		/ 10,000	22	10 000
EOM.012	ETAT DU MALI 6,50 % 2023-2030		/ 10,000	25	9 900
EOM.013	ETAT DU MALI 6,50 % 2024-2034		/		9 999
EOM.014	ETAT DU MALI 3,00 % 2024-2031		/		10 000
EOM.03	ETAT DU MALI 6,50 % 2018-2025	58	1,960 /		1 975
TPNE.04	TRESOR PUBLIC DU NIGER 6,30% 2		/		8 750
TPNE.05	TPNE 6,15 % 2022-2034		/ 10,000	3 000	10 000
TPNE.06	TRESOR PUBLIC DU NIGER 6,15% 2022 - 2034		/		10 000
TPNE.07	TRESOR PUBLIC DU NIGER 6,25 % 2023-2028		/		10 000
TPTG.02	TPTG 6% 2022-2037		/ 10,000	316	10 000
TPCI.088	TPCI 6,00% 2024-2031		/		9 875
TPCI.089	TPCI 5,90% 2024-2029		/		10 100
TPCI.090	TPCI 6,00% 2024-2031		/		10 000
TPNE.01	TRESOR PUBLIC DU NIGER 6,50% 2019-2026		/ 9,250	23	10 000
TPNE.02	TRESOR PUBLIC DU NIGER 6,50% 2019 - 2026		/ 9,900	142	10 000
TPNE.03	TRESOR PUBLIC DU NIGER 6,5% 2020-2027		/ 6,000	70	5 999
TPCI.082	TPCI 6,00% 2023-2030		/ 10,000	19 991	10 000
TPCI.083	TPCI 5,90 % 2023-2028		/		10 000
TPCI.084	TPCI 6,00 % 2023-2030		/ 10,000	24 000	10 000
TPCI.085	TPCI 5,90 % 2023 - 2028		/		10 000
TPCI.086	TPCI 6,00 % 2023 - 2030		/		10 000
TPCI.087	TPCI 5,90% 2024-2029		/		10 000
TPCI.076	TPCI 5,75% 2022-2032		/		10 000
TPCI.077	TPCI (TAUX DE BASE + SPREAD) % 2022-2029		/		10 000
TPCI.078	TPCI 5,65% 2022-2029		/		10 000
TPCI.079	TPCI 5,75% 2023-2030		/ 9,600	80	10 000
TPCI.080	TPCI 6% 2023-2030		/ 10,000	19 997	10 000
TPCI.081	TPCI 5,90% 2023-2028		/		10 500
TPCI.070	TPCI 5,75 % 2022-2037		/		10 300
TPCI.071	TPCI 5,65% 2022-2032		/		10 150
TPCI.072	TPCI 5,65% 2022-2029		/		10 000
TPCI.073	TPCI 5,75% 2022-2032		/		10 500
TPCI.074	TPCI 5,85% 2022-2042		/		9 474
TPCI.075	TPCI 5,65% 2022-2029		/		10 700

TPCI.064	TPCI 5,80 % 2021 - 2028	/			8 000
TPCI.065	TPCI 5,90 % 2021-2031	/			9 363
TPCI.066	TPCI 5,90% 2021-2031	/			10 000
TPCI.067	TPCI 5,90 % 2021-2036	/			10 200
TPCI.068	TPCI 5,90 % 2022-2037	/	10,000	7	10 000
TPCI.069	TPCI 5,75 % 2022-2037	/			10 000
TPCI.058	TPCI 5,80% 2021-2028	/			8 000
TPCI.059	TPCI 5,90% 2021-2031	/			9 056
TPCI.060	TPCI 5,80% 2021-2028	/			10 000
TPCI.061	TPCI 5,90% 2021-2031	/			10 000
TPCI.062	TPCI 5,80 % 2021 -2028	/	8,000	500	7 920
TPCI.063	TPCI 5,90% 2021 -2031	/			8 750
TPCI.052	TPCI 5,90 % 2020 -2030	/			7 500
TPCI.053	TPCI 5,80% 2020-2027	/			8 480
TPCI.054	TPCI 5,90% 2020-2030	/			8 575
TPCI.055	TPCI 5,80% 2020 -2027	/			8 400
TPCI.056	TPCI 5,90% 2020- 2030	/	8,750	850	8 746
TPCI.057	TPCI 5,80% 2020-2027	/			7 600
TPCI.046	TPCI 5,90% 2020 - 2030	/			7 650
TPCI.047	TPCI 5,80% 2020 - 2027	/			6 150
TPCI.048	TPCI 5,80% 2020- 2027	/			5 940
TPCI.049	TPCI 5,90% 2020- 2030	/			7 564
TPCI.050	TPCI 5,90% 2020-2030	/			7 481
TPCI.051	TPCI 5,80 % 2020-2027	/			6 000
TPCI.040	TPCI 5,75% 2019-2026	/			6 000
TPCI.041	TPCI 5,80% 2020-2027	/			10 000
TPCI.042	TPCI 5,90% 2020-2030	/	10,000	2 850	10 000
TPCI.043	TPCI 5,90% 2020 - 2030	/	10,000	10	9 999
TPCI.044	TPCI 5,80% 2020 - 2027	/			9 800
TPCI.045	TPCI 5,80% 2020 -2027	/			6 000
TPCI.034	TPCI 6% 2019-2029	/			6 188
TPCI.035	TPCI 5,75% 2019 -2026	/			10 250
TPCI.036	TPCI 5,75% 2019- 2026	/			10 000
TPCI.037	TPCI 5,80% 2019-2026	/			6 000
TPCI.038	TPCI 5,75% 2019-2026	/	6,000	345	6 000
TPCI.039	TPCI 5,75% 2019 - 2026	/			3 906
TPCI.028	TPCI 6% 2018 - 2026	/			10 000
TPCI.029	TPCI 6% 2018-2026	/			9 800
TPCI.030	TPCI 5,95% 2018-2025	/			3 000
TPCI.031	TPCI 5,75% 2019 - 2026	/			10 230
TPCI.032	TPCI 2,23% 2019-2026	/			10 000
TPCI.033	TPCI 5.75% 2019-2026	/			4 160
TPCI.021	TPCI 6% 2016-2028	/			10 000
TPCI.022	TPCI 5.90% 2016 - 2026	/			9 800
TPCI.023	TPCI 5.90% 2016-2026	/			9 700
TPCI.024	TPCI 6.25% 2017-2029	/			9 700
TPCI.026	TPCI 5,95% 2017-2024 B	/			10 000
TPCI.027	TPCI 6% 2017-2025	/			10 250
TPBJ.05	TPBJ 5,85 % 2022-2042	/	9,998	932	9 890
TPBJ.06	TPBJ 5,75% 2022-2037	/			10 100
TPBJ.07	TPBJ 5,70% 2023-2030	/			10 000
TPBJ.08	TPBJ 6,20% 2023-2038	/	10,000	21	10 000
TPCI.017	TPCI 3% 2014-2024	/			10 000
TPCI.019	TPCI 5.99% 2015-2025	17	9,850	/	10 000
TPBF.06	TPBF 6.50% 2018-2025	/	9,112	20	9 112

TPBF.O7	TPBF 6,50% 2018- 2025		/			10 000
TPBF.O8	TPBF 6,50% 2019-2027		/			10 000
TPBF.O9	TPBF 6,50% 2019 - 2027		/			11 000
TPBJ.O3	TPBJ 6,50% 2020-2028		/	10,000	174	10 000
TPBJ.O4	TPBJ 5,50 % 2022-2037		/			10 000
TPBF.O17	TPBF 6,30 % 2023-2030		/	10,000	100	10 000
TPBF.O18	TPBF 6,50% 2023-2033		/	9,950	15	9 900
TPBF.O19	ETAT DU BURKINA 6,30% 2024-2029		/	9,900	1	10 000
TPBF.O20	ETAT DU BURKINA 6,55% 2024-2031		/			9 900
TPBF.O4	TPBF 6.50% 2017-2027		/			10 000
TPBF.O5	TPBF 6,50% 2017-2024		/	10,000	21	10 000
TPBF.O11	TPBF 6,50 % 2020-2028		/	6,667.33	2	6 668
TPBF.O12	TPBF 6.50% 2021-2031		/			9 850
TPBF.O13	TPBF 6,50 % 2021 - 2031		/			10 000
TPBF.O14	TPBF 6,30% 2022-2034		/	9,600	1 030	9 898
TPBF.O15	ETAT DU BURKINA 6,30 % 2022-2		/	9,900	10	10 000
TPBF.O16	ETAT DU BURKINA 6% 2023-2028		/			10 000
EOS.O16	ETAT DU SENEGAL 6,45 % 2024-2031		/	10,000	200	9 950
EOS.O17	ETAT DU SENEGAL 6,65 % 2024-2034		/	10,000	300	10 000
EOS.O7	ETAT SENEGAL 6.30% 2015-2025	5	Marché	/		10 000
EOS.O8	ETAT DU SENEGAL 5,95% 2022-2034		/	10,000	217	10 000
EOS.O9	ETAT DU SENEGAL 6,00 % 2023-20		/	10,000	64	9 800
TPBF.O10	TPBF 6,50% 2020 - 2028		/			5 833
EOS.O10	ETAT DU SENEGAL 6,15 % 2023-2030		/			10 000
EOS.O11	ETAT DU SENEGAL 6,35 % 2023-2033		/			9 950
EOS.O12	ETAT DU SENEGAL 6,15 % 2023-2028		/			9 500
EOS.O13	ETAT DU SENEGAL 6,30 % 2023-2030		/			10 000
EOS.O14	ETAT DU SENEGAL 6,50 % 2023-2033		/			10 000
EOS.O15	ETAT DU SENEGAL 6,25 % 2024-2029		/			9 740
EOM.O4	ETAT DU MALI 6,50% 2019-2027		/			6 000
EOM.O5	ETAT DU MALI 6,50% 2020-2028		/	8,000	60	8 000
EOM.O6	ETAT DU MALI 6,50% 2020-2027		/	8,000	70	7 999
EOM.O7	ETAT DU MALI 6.50% 2021-2031		/			8 619
EOM.O8	ETAT DU MALI 6,20 % 2022-2032		/	10,000	217	10 000
EOM.O9	ETAT DU MALI 6,30% 2022-2032		/			9 800
BIDC.O4	BIDC-EBID 6.10% 2017-2027		/	3,750	193	3 750
BIDC.O5	BIDC-EBID 6,40% 2019-2026	109	10,000	/		10 000
BIDC.O6	BIDC-EBID 6,50 % 2021-2028		/	8,000	13	7 992
BIDC.O7	BIDC-EBID 5,90% 2022-2029		/	10,000	78	9 925
CRRH.O10	CRRH-UEMOA 6,10% 2022-2037		/	10,000	1 768	9 975
CRRH.O2	CRRH-UEMOA 6.10% 2012-2024		/			9 800
CRRH.O4	CRRH-UEMOA 6% 2014-2024		/			10 000
CRRH.O5	CRRH-UEMOA 5.85% 2015-2025		/	10,000	40	10 000
CRRH.O6	CRRH-UEMOA 5.85% 2016-2026		/			10 000
CRRH.O7	CRRH-UEMOA 5.95% 2017-2029		/	4,583	1 100	4 583
CRRH.O8	CRRH-UEMOA 5.95% 2018-2030		/			5 417
CRRH.O9	CRRH-UEMOA 6.05% 2018-2033		/			6 333

SUKUK ET TITRES ASSIMILES

Symbole	Titre	Quantité résiduelle à l'achat	Cours Achat / Vente	Quantité résiduelle à la vente	Cours de Référence
SUKSN.S2	SUKUK SN 6% 2016-2026		/		10 750
SUKTG.S1	SUKUK TG 6.5% 2016-2026		/	9,999	20

CALENDRIER DES ASSEMBLEES GENERALES
ANNEE : 2024

Société	Nature	Date	Heure	Lieu
BOLLORE TRANSPORT & LOGISTICS	Ordinaire	13/11/2024	09:30:00	Salle de conférence de la maison de la presse, sise au plateau, dans le prolongement du Ministère des affaires étrangères à Abidjan
SICOR	Ordinaire	08/11/2024	09:00:00	Siège de la SICOR à Jacqueville
ORAGROUP	Mixte	15/10/2024	10:00:00	Hôtel 2 Février, Lomé - Togo
BANK OF AFRICA CI	Extraordinaire	10/10/2024	10:00:00	siège de la Banque au Plateau (4è étage)
ECOBANK CI	Ordinaire	04/10/2024	10:00:00	Caisse de Retraite par Répartition avec Epargne de l'Union Monétaire Ouest Africaine (CRRAE-UMOA) sise à Abidjan Plateau, Rue Privée, Angle Boulevard Botreau Roussel
SOLIBRA	Extraordinaire	11/09/2024	09:30:00	Espace Latrille Event sis à Cocody Boulevard Latrille, Carrefour Duncan, salle Félix Houphouët Boigny
UNILEVER CI	Ordinaire	06/09/2024	09:00:00	Salle Tamarin de l'Hôtel Azalaï sis à Abidjan Marcory Boulevard Valery Giscard d'Estaing
SUCRIVOIRE	Mixte	26/08/2024	09:30:00	VISIOCONFERENCE
BANK OF AFRICA NG	Extraordinaire	22/08/2024	10:00:00	Centre de Formation de la BOA-NIGER (sise à BOA-Siège)
BANK OF AFRICA BN	Extraordinaire	20/08/2024	10:00:00	NOVOTEL, salle Baobab 2 & 3 à Cotonou
BANK OF AFRICA SN	Extraordinaire	16/08/2024	09:30:00	3ème Etage Immeuble Elan I, Almadies, Zone 12, Route de Ngor à Dakar
BANK OF AFRICA BF	Extraordinaire	13/08/2024	10:00:00	Hôtel BRAVIA à la Salle LAAFI
BANK OF AFRICA ML	Extraordinaire	13/08/2024	09:30:00	Immeuble BANK OF AFRICA, Avenue du Mali, Quartier ACI 2000
AIR LIQUIDE CI	Mixte	22/07/2024	14:00:00	SALLE DE CONFÉRENCE DE LA CRRAE-UMOA, à Abidjan
VIVO ENERGY CI	Ordinaire	28/06/2024	09:30:00	Espace Crystal situé à Marcory zone 4C, 805 rue Chevalier de Clieu non loin des Sapeurs Pompiers
SODECI	Ordinaire	27/06/2024	08:30:00	VISIOCONFERENCE
SERVAIR ABIDJAN CI	Ordinaire	27/06/2024	11:00:00	Salle JEWELS de la CGECI sise au Plateau, Avenue Lamblin
UNIWAX CI	Ordinaire	27/06/2024	09:00:00	Espace Latrille Events, sis à Abidjan, Cocody II-Plateaux (Carrefour Duncan)
CFAO MOTORS CI	Mixte	27/06/2024	09:00:00	Siège social sis à Abidjan, 117, Boulevard de Marseille
CIE CI	Ordinaire	26/06/2024	10:00:00	Visioconférence
SAFCA CI	Ordinaire	25/06/2024	10:00:00	Siège de la société, sis à Abidjan, 1, Rue des Carrossiers, Zone 3 C (Face SOCOCE Treichville)
ORAGROUP	Mixte	25/06/2024	10:00:00	Hôtel 2 Février situé à Place de l'indépendance BP 131 Lomé
ONATEL BF	Ordinaire	24/06/2024	10:30:00	ROYAL BEACH HÔTEL, OUAGADOUGOU-BURKINA FASO
SITAB	Ordinaire	21/06/2024	10:00:00	SALLE JEWELS de la CGECI (Plateau)
TRACTAFRIC CI	Ordinaire	21/06/2024	10:00:00	Hôtel AZALAI ABIDJAN
TOTAL	Mixte	21/06/2024	10:00:00	Radisson Blu Hotel Abidjan Airport sis au boulevard de l'Aéroport Abidjan, Port Bouët
FILTISAC CI	Ordinaire	20/06/2024	10:00:00	Espace Latrille Events - Salle KOSSIA, II-Plateaux Boulevard Latrille, Abidjan - Cocody
BERNABE CI	Ordinaire	20/06/2024	10:00:00	ABIDJAN, salle de conférence GEWELS de la Maison du Patronat Ivoirien (CGECI) au Plateau
SMB	Ordinaire	14/06/2024	09:30:00	Amphithéâtre de la CGECI (La Maison de l'Entreprise) sis à Abidjan-Plateau, à l'Angle du Boulevard de la République et de l'Avenue Lamblin
MOVIS CI	Extraordinaire	14/06/2024	10:45:00	Siège social de MOVIS CI (Situé à Vridi, zone Industrielle, dans la Rue des Conteneurs)
MOVIS CI	Ordinaire	14/06/2024	09:30:00	Siège social de MOVIS CI (Situé à Vridi, en zone Industrielle, dans la Rue des Conteneurs)
PALM CI	Ordinaire	13/06/2024	09:00:00	VISIOCONFERENCE
NESTLE CI	Ordinaire	11/06/2024	10:00:00	Espace CRYSTAL, situé à Abidjan, Zone 4 C, 08 Rue du Chevalier de Clieu « Salle DIAMANT »
ECOBANK TG	Mixte	06/06/2024	10:00:00	Salle de conférence du Centre Panafricain Ecobank, 2365, Boulevard du Mono, Lomé, Togo
SAPH CI	Ordinaire	04/06/2024	09:00:00	VISIOCONFERENCE
SIB	Mixte	04/06/2024	10:00:00	CRRAE-UMOA (Abidjan - Plateau Angle Boulevard Botreau Roussel, Rue Privée CRRAE-UMOA)
SOLIBRA	Ordinaire	31/05/2024	09:30:00	Espace LATRILLE EVENTS, Cocody Boulevard Latrille, Carrefour Duncan
SETAO CI	Ordinaire	30/05/2024	10:00:00	Hôtel TIAMA (salon EBENE)
TOTAL SENEGAL S.A.	Ordinaire	29/05/2024	10:00:00	Hôtel Radisson Blu Dakar

NEI-CEDA CI	Ordinaire	28/05/2024	10:00:00	Hôtel TIAMA, Abidjan - Plateau
SGB CI	Mixte	28/05/2024	09:00:00	Espace Latrille Events, sis à Abidjan Commune de Cocody, aux Deux-Plateaux Boulevard Latrille
BICI CI	Ordinaire	27/05/2024	10:00:00	Auditorium de la Maison des Entreprises (CGECI) sise au Plateau
BICI CI	Extraordinaire	27/05/2024	11:30:00	Auditorium de la Maison des Entreprises (CGECI) sise au Plateau
SOGB	Ordinaire	24/05/2024	10:30:00	Immeuble CRRAE - UEMOA sis à Abidjan Plateau
NSBC	Ordinaire	23/05/2024	10:30:00	Amphithéâtre de la Caisse de Retraite par Répartition avec Epargne de l'UMOA (CRRAE-UMOA), sis à Abidjan-Plateau, boulevard Botreau ROUSSEL
ECOBANK CI	Ordinaire	25/04/2024	10:00:00	Hôtel Radisson Blu, sis à Abidjan Port-Bouët, route de l'Aéroport International Félix Houphouët Boigny
SONATEL	Ordinaire	25/04/2024	10:00:00	PAR VISIOCONFERENCE dans ses locaux situés au Technopole à Dakar
BANK OF AFRICA ML	Ordinaire	23/04/2024	09:30:00	Siège de la banque à l'Immeuble BANK OF AFRICA, Avenue du Mali, Quartier ACI 2000
BANK OF AFRICA SN	Ordinaire	18/04/2024	09:30:00	Immeuble Elan II au 2ème Etage, Almadies, Zone 12, Route de Ngor à Dakar
ORANGE CI	Ordinaire	16/04/2024	10:00:00	Siège de la société, sis à Abidjan, Cocody Riviera Golf, Boulevard de France, Immeuble Orange Village
BANK OF AFRICA BN	Ordinaire	12/04/2024	09:00:00	Hôtel Golden Tulip à Cotonou
CORIS BANK INTERNATIONAL	Ordinaire	12/04/2024	09:00:00	Sopatel Hôtel Silmandé
SICABLE	Ordinaire	05/04/2024	10:00:00	Hôtel TIAMA, ABIDJAN
BANK OF AFRICA NG	Ordinaire	04/04/2024	10:00:00	Centre de Formation de BOA-NIGER (BOA-Siège)
BANK OF AFRICA BF	Ordinaire	28/03/2024	10:00:00	Salle WANGO I à l'hôtel LANCASTER (EX LAICO HOTEL) OUAGA 2000
BANK OF AFRICA CI	Ordinaire	28/03/2024	10:00:00	Salle Fromager de l'hôtel IVOTEL du Plateau (10ème étage)
AIR LIQUIDE CI	Ordinaire	10/01/2024	10:00:00	Salle de conférence de la CRRAE-UMOA

L'actualité de la BRVM sur nos plateformes digitales

Infos BRVM

Pour recevoir les informations boursières par SMS, souscrivez :



Côte d'Ivoire : *430#
Bénin : *430*15#



Côte d'Ivoire : #139#
Burkina Faso : *310#



Côte d'Ivoire : *431#
Niger : *512*9#
Togo : *310#

Site web

www.brvm.org



Application Mobile

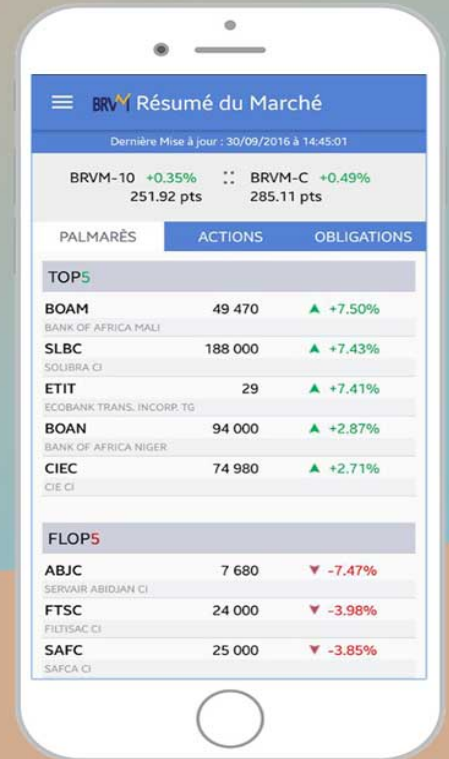

Nous suivre sur :

