

|                       |               |
|-----------------------|---------------|
| <b>BRVM COMPOSITE</b> | <b>211,54</b> |
| Variation Jour        | -0,26 %       |
| Variation annuelle    | 4,09 %        |

|                    |               |
|--------------------|---------------|
| <b>BRVM 30</b>     | <b>106,40</b> |
| Variation Jour     | -0,24 %       |
| Variation annuelle | 6,40 %        |

|                      |               |
|----------------------|---------------|
| <b>BRVM PRESTIGE</b> | <b>100,18</b> |
| Variation Jour       | 0,02 %        |
| Variation annuelle   | 0,18 %        |

Evolution des indices

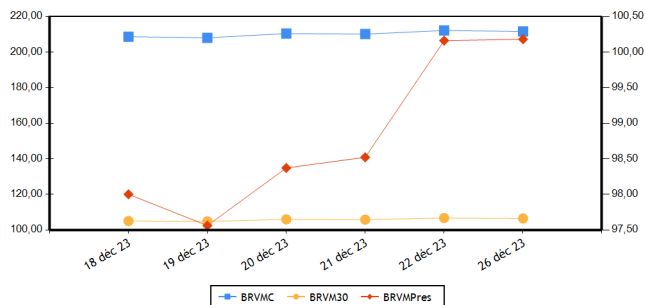

Volumes et valeurs transigés

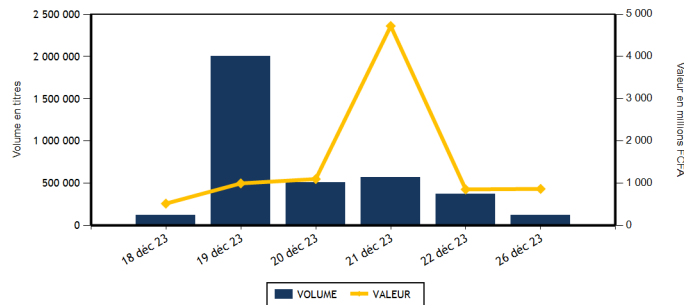

| Actions   | Niveau            | Evol. Jour |
|---|-------------------|------------|
| Capitalisation boursière (FCFA)(Actions & Droits) | 7 869 928 090 181 | -0,26 %    |
| Volume échangé (Actions & Droits)                 | 120 025           | -65,90 %   |
| Valeur transigée (FCFA) (Actions & Droits)        | 821 370 659       | 25,42 %    |
| Nombre de titres transigés                        | 43                | 0,00 %     |
| Nombre de titres en hausse                        | 10                | -54,55 %   |
| Nombre de titres en baisse                        | 20                | 81,82 %    |
| Nombre de titres inchangés                        | 13                | 30,00 %    |

| Obligations                     | Niveau             | Evol. Jour |
|---------------------------------|--------------------|------------|
| Capitalisation boursière (FCFA) | 10 285 579 644 111 | -0,27 %    |
| Volume échangé                  | 4 607              | -77,01 %   |
| Valeur transigée (FCFA)         | 43 882 200         | -77,93 %   |
| Nombre de titres transigés      | 8                  | -46,67 %   |
| Nombre de titres en hausse      | 0                  | -100,00 %  |
| Nombre de titres en baisse      | 3                  | 0,00 %     |
| Nombre de titres inchangés      | 5                  | 150,00 %   |

**PLUS FORTES HAUSSES**

| Titres                | Cours  | Evol. Jour | Evol. annuelle |
|-----------------------|--------|------------|----------------|
| AIR LIQUIDE CI (SIVC) | 840    | 6,33 %     | 24,44 %        |
| NEI-CEDA CI (NEIC)    | 750    | 2,74 %     | -6,25 %        |
| BERNABE CI (BNBC)     | 1 050  | 2,44 %     | -47,50 %       |
| UNIWAX CI (UNXC)      | 550    | 1,85 %     | -28,57 %       |
| SONATEL SN (SNTS)     | 17 795 | 1,74 %     | 17,07 %        |

**PLUS FORTES BAISES**

| Titres                   | Cours | Evol. Jour | Evol. annuelle |
|--------------------------|-------|------------|----------------|
| BANK OF AFRICA ML (BOAM) | 1 450 | -3,65 %    | 3,57 %         |
| TOTAL SN (TTLS)          | 2 400 | -3,61 %    | -5,33 %        |
| SUCRIVOIRE (SCRC)        | 455   | -3,19 %    | -50,81 %       |
| TOTAL CI (TTLC)          | 1 800 | -2,70 %    | -5,01 %        |
| SITAB CI (STBC)          | 5 940 | -2,38 %    | -13,28 %       |

**INDICES PAR COMPARTIMENT**

| Base = 100 au 02 janvier 2023 | Nombre de sociétés | Valeur | Evol. Jour | Evol. annuelle | Volume | Valeur      | PER moyen |
|-------------------------------|--------------------|--------|------------|----------------|--------|-------------|-----------|
| BRVM-PRESTIGE                 | 10                 | 100,18 | 0,02 %     | 0,18 %         | 61 491 | 666 829 304 | 6,09      |
| BRVM-PRINCIPAL                | 36                 | 102,66 | -0,95 %    | 2,66 %         | 58 534 | 154 541 355 | 14,11     |

**INDICES SECTORIELS**

| Base = 100 au 14 juin 1999 | Nombre de sociétés | Valeur   | Evol. Jour | Evol. annuelle | Volume | Valeur      | PER moyen |
|----------------------------|--------------------|----------|------------|----------------|--------|-------------|-----------|
| BRVM - INDUSTRIE           | 11                 | 102,81   | -0,70 %    | -1,35 %        | 19 097 | 60 893 615  | 41,97     |
| BRVM - SERVICES PUBLICS    | 5                  | 520,63   | -0,03 %    | 6,42 %         | 40 145 | 628 483 920 | 8,46      |
| BRVM - FINANCES            | 15                 | 85,38    | -0,20 %    | 13,07 %        | 40 098 | 109 808 329 | 6,76      |
| BRVM - TRANSPORT           | 2                  | 354,83   | 0,00 %     | 3,84 %         | 3 399  | 4 955 475   | 7,86      |
| BRVM - AGRICULTURE         | 5                  | 158,48   | -0,32 %    | -44,11 %       | 10 551 | 7 574 025   | 5,89      |
| BRVM - DISTRIBUTION        | 7                  | 329,36   | -1,85 %    | -8,14 %        | 6 695  | 9 619 495   | 11,50     |
| BRVM - AUTRES SECTEURS     | 1                  | 1 104,32 | 0,00 %     | -5,79 %        | 40     | 35 800      | -         |

| Indicateurs                         | BRVM COMPOSITE   |
|-------------------------------------|------------------|
| PER moyen du marché                 | 10,70            |
| Taux de rendement moyen du marché   | 8,44             |
| Taux de rentabilité moyen du marché | 10,14            |
| Nombre de sociétés cotées           | 46               |
| Nombre de lignes obligataires       | 133              |
| Volume moyen annuel par séance      | 484 967,00       |
| Valeur moyenne annuelle par séance  | 1 156 072 976,15 |

| Indicateurs                      | BRVM COMPOSITE |
|----------------------------------|----------------|
| Ratio moyen de liquidité         | 2,13           |
| Ratio moyen de satisfaction      | 10,04          |
| Ratio moyen de tendance          | 471,78         |
| Ratio moyen de couverture        | 21,20          |
| Taux de rotation moyen du marché | 0,01           |
| Prime de risque du marché        | 3,45           |
| Nombre de SGI participantes      | 31             |

**Définitions**

Volume moyen annuel par séance = Volume annuel échangé / nombre de séances  
 Valeur moyenne annuelle par séance = Valeur annuelle échangée / nombre de séances  
 Ratio moyen de liquidité = Moyenne des ratios de liquidité (Titres échangés / Volume des ordres de vente)  
 Ratio moyen de satisfaction = Moyenne des ratios de satisfaction (Titres échangés / Volume des ordres d'achat)  
 Ratio moyen de tendance = Moyenne des ratios de tendance (Volume des ordres d'achat / Volume des ordres de vente)  
 Ratio moyen de couverture = Moyenne des ratios de couverture (Volume des ordres de vente / Volume des ordres d'achat)  
 Taux moyen de rotation = moyenne des taux de rotation des actions cotées (volume transigé/capital flottant)  
 PER moyen du marché = moyenne des PER des actions cotées ayant un PER positif  
 Taux de rendement moyen = moyenne des taux de rendement des actions cotées ayant distribué un dividende  
 Taux de rentabilité moyen = moyenne des taux de rentabilité des actions cotées  
 Prime de risque du marché = (1 / le PER moyen du marché) - le taux de référence actuel des emprunts d'Etat

BOURSE REGIONALE DES VALEURS MOBILIERES  
 Siège Social : Abidjan - Côte d'Ivoire, 18 av. Joseph Anoma  
 Adresse : 01 BP 3802 Abidjan 01  
 Tel : +225 20 31 55 50 / +225 20 32 66 85  
 Fax : +225 20 32 66 84  
 E-mail : brvm@brvm.org Site web : www.brvm.org



**MARCHE DES ACTIONS**

| Sect. Act. (*)               | Symbole | Titre                          | Cours Précédent | Cours du jour |        | Variation jour | Séance de cotation |                    | Cours Référence | Variation de l'année précédente | Dernier dividende payé |             | Rdt. Net | PER  |
|------------------------------|---------|--------------------------------|-----------------|---------------|--------|----------------|--------------------|--------------------|-----------------|---------------------------------|------------------------|-------------|----------|------|
|                              |         |                                |                 | Ouv.          | Clôt.  |                | Volume             | Valeur             |                 |                                 | Montant net            | Date        |          |      |
| <b>COMPARTIMENT PRESTIGE</b> |         |                                | <b>100,18</b>   | <b>points</b> |        | <b>0,02 %</b>  |                    |                    |                 |                                 |                        |             |          |      |
| AGR                          | PALC    | PALM CI                        | 6 725           | 6 720         | 6 710  | -0,22 %        | 209                | 1 403 470          | 6 710           | -35,39 %                        | 1 213,63               | 19-juil.-23 | 18,09 %  | 2,49 |
| AGR                          | SPHC    | SAPH CI                        | 2 200           | 2 200         | 2 190  | -0,45 %        | 225                | 486 245            | 2 190           | -56,16 %                        | 294,30                 | 29-sept.-23 | 13,44 %  | 3,35 |
| DIS                          | TTLC    | TOTAL CI                       | 1 850           | 1 855         | 1 800  | -2,70 %        | 2 844              | 5 127 675          | 1 800           | -5,01 %                         | 175,53                 | 21-sept.-23 | 9,75 %   | 9,23 |
| DIS                          | TTLS    | TOTAL SN                       | 2 490           | 2 495         | 2 400  | -3,61 %        | 383                | 924 140            | 2 400           | -5,33 %                         | 241,01                 | 13-juil.-23 | 10,04 %  | 9,23 |
| FIN                          | ETIT    | ECOBANK TRANS. INCORP. TG      | 18              | 18            | 18     | 0,00 %         | 16 478             | 289 254            | 18              | -5,26 %                         | 0,60                   | 8-juin-23   | 3,36 %   | 1,42 |
| FIN                          | SGBC    | SOCIETE GENERALE COTE D'IVOIRE | 16 100          | 16 100        | 16 100 | 0,00 %         | 250                | 4 023 395          | 16 100          | 38,73 %                         | 1 112,43               | 31-mai-23   | 6,91 %   | 6,71 |
| IND                          | NTLC    | NESTLE CI                      | 7 500           | 7 095         | 7 480  | -0,27 %        | 575                | 4 298 865          | 7 480           | -9,28 %                         | 728,10                 | 8-août-23   | 9,73 %   | 9,93 |
| IND                          | SMBC    | SMB CI                         | 10 670          | 10 600        | 10 700 | 0,28 %         | 4 178              | 43 835 910         | 10 700          | 57,35 %                         | 720,00                 | 31-août-23  | 6,73 %   | 8,85 |
| SPU                          | ONTBF   | ONATEL BF                      | 2 290           | 2 290         | 2 275  | -0,66 %        | 1 139              | 2 531 850          | 2 275           | -28,91 %                        | 287,88                 | 26-juin-23  | 12,65 %  | 6,91 |
| SPU                          | SNTS    | SONATEL SN                     | 17 490          | 17 445        | 17 795 | 1,74 %         | 35 210             | 603 908 500        | 17 795          | 17,07 %                         | 1 500,00               | 30-mai-23   | 8,43 %   | 6,38 |
| <b>TOTAL</b>                 |         |                                |                 |               |        |                | <b>61 491</b>      | <b>666 829 304</b> |                 |                                 |                        |             |          |      |

|                               |       |                              |               |               |        |                |        |            |        |          |          |             |         |        |
|-------------------------------|-------|------------------------------|---------------|---------------|--------|----------------|--------|------------|--------|----------|----------|-------------|---------|--------|
| <b>COMPARTIMENT PRINCIPAL</b> |       |                              | <b>102,66</b> | <b>points</b> |        | <b>-0,95 %</b> |        |            |        |          |          |             |         |        |
| AGR                           | SCRC  | SUCRIVOIRE                   | 470           | 445           | 455    | -3,19 %        | 9 734  | 4 423 695  | 455    | -50,81 % | 40,50    | 20-août-21  | 8,90 %  |        |
| AGR                           | SICC  | SICOR CI                     | 2 620         | NC            | NC     | 0,00 %         |        |            | 2 620  | -51,53 % | 1 919,00 | 25-sept.-00 |         | 13,18  |
| AGR                           | SOGC  | SOGB CI                      | 3 300         | 3 300         | 3 300  | 0,00 %         | 383    | 1 260 615  | 3 300  | -41,80 % | 558,00   | 17-juil.-23 | 16,91 % | 4,55   |
| AUT                           | STAC  | SETAO CI                     | 895           | 895           | 895    | 0,00 %         | 40     | 35 800     | 895    | -5,79 %  | 66,15    | 18-juil.-22 | 7,39 %  |        |
| DIS                           | ABJC  | SERVAIR ABIDJAN CI           | 1 340         | 1 330         | 1 330  | -0,75 %        | 194    | 258 020    | 1 330  | 2,70 %   | 92,00    | 31-août-23  | 6,92 %  | 11,44  |
| DIS                           | BNBC  | BERNABE CI                   | 1 025         | 1 025         | 1 050  | 2,44 %         | 134    | 138 600    | 1 050  | -47,50 % | 150,00   | 24-juil.-23 | 14,29 % | 3,84   |
| DIS                           | CFAC  | CFAO MOTORS CI               | 875           | 875           | 875    | 0,00 %         | 342    | 299 250    | 875    | -5,91 %  | 27,45    | 15-sept.-23 | 3,14 %  | 28,68  |
| DIS                           | PRSC  | TRACTAFRIC MOTORS CI         | 1 875         | 1 875         | 1 900  | 1,33 %         | 755    | 1 423 875  | 1 900  | -40,53 % | 224,10   | 13-sept.-23 | 11,79 % | 5,34   |
| DIS                           | SHEC  | VIVO ENERGY CI (v)           | 750           | 695           | 760    | 1,33 %         | 2 043  | 1 447 935  | 760    | 1,33 %   | 53,00    | 28-déc.-23  | 6,97 %  | 12,76  |
| FIN                           | BICC  | BICI CI                      | 7 495         | 7 495         | 7 495  | 0,00 %         | 5      | 37 475     | 7 495  | 9,42 %   | 401,40   | 31-juil.-23 | 5,36 %  | 10,08  |
| FIN                           | BOAB  | BANK OF AFRICA BN            | 6 395         | 6 355         | 6 395  | 0,00 %         | 476    | 3 042 780  | 6 395  | 7,48 %   | 627,00   | 25-mai-23   | 9,80 %  | 6,77   |
| FIN                           | BOABF | BANK OF AFRICA BF            | 6 765         | 6 770         | 6 800  | 0,52 %         | 209    | 1 416 550  | 6 800  | 30,77 %  | 577,00   | 5-mai-23    | 8,49 %  | 5,87   |
| FIN                           | BOAC  | BANK OF AFRICA CI            | 7 000         | 7 000         | 6 900  | -1,43 %        | 3 110  | 21 516 305 | 6 900  | 86,49 %  | 540,00   | 28-avr.-23  | 7,83 %  | 6,88   |
| FIN                           | BOAM  | BANK OF AFRICA ML            | 1 505         | 1 500         | 1 450  | -3,65 %        | 1 348  | 1 972 250  | 1 450  | 3,57 %   | 271,00   | 15-mai-19   |         | 10,78  |
| FIN                           | BOAN  | BANK OF AFRICA NG            | 5 495         | 5 500         | 5 495  | 0,00 %         | 6 126  | 33 687 935 | 5 495  | -5,01 %  | 613,80   | 25-mai-23   | 11,17 % | 7,05   |
| FIN                           | BOAS  | BANK OF AFRICA SENEGAL       | 3 200         | 3 200         | 3 195  | -0,16 %        | 1 187  | 3 792 340  | 3 195  | 30,41 %  | 187,50   | 1-juin-23   | 5,87 %  | 4,92   |
| FIN                           | CBIBF | CORIS BANK INTERNATIONAL     | 8 800         | 8 800         | 8 800  | 0,00 %         | 16     | 140 800    | 8 800  | 4,89 %   | 525,00   | 6-juil.-23  | 5,97 %  | 4,99   |
| FIN                           | ECOC  | ECOBANK COTE D'IVOIRE        | 7 000         | 7 000         | 7 000  | 0,00 %         | 3 655  | 24 991 700 | 7 000  | 41,56 %  | 549,00   | 30-mai-22   | 7,84 %  | 8,64   |
| FIN                           | NSBC  | NSIA BANQUE COTE D'IVOIRE    | 5 700         | 5 790         | 5 700  | 0,00 %         | 65     | 372 670    | 5 700  | -4,60 %  | 363,60   | 7-juil.-23  | 6,38 %  | 4,35   |
| FIN                           | ORGT  | ORAGROUP TOGO                | 2 650         | 2 640         | 2 640  | -0,38 %        | 7      | 18 480     | 2 640  | -32,74 % | 59,52    | 17-juil.-20 | 2,25 %  | 9,55   |
| FIN                           | SAFC  | SAFCA CI                     | 1 250         | 1 250         | 1 250  | 0,00 %         | 5 801  | 7 245 750  | 1 250  | 42,05 %  | 23,04    | 29-juil.-11 |         |        |
| FIN                           | SIBC  | SOCIETE IVOIRIENNE DE BANQUE | 5 350         | 5 350         | 5 300  | -0,93 %        | 1 365  | 7 260 645  | 5 300  | 15,59 %  | 495,00   | 11-août-23  | 9,34 %  | 6,61   |
| IND                           | CABC  | SICABLE CI                   | 1 000         | 1 010         | 1 010  | 1,00 %         | 73     | 73 730     | 1 010  | -13,68 % | 69,00    | 2-août-23   | 6,83 %  | 5,56   |
| IND                           | FTSC  | FILTISAC CI                  | 2 085         | 2 075         | 2 070  | -0,72 %        | 1 284  | 2 651 320  | 2 070  | 29,38 %  | 235,00   | 30-juil.-21 | 11,35 % | 190,21 |
| IND                           | NEIC  | NEI-CEDA CI                  | 730           | 700           | 750    | 2,74 %         | 646    | 468 500    | 750    | -6,25 %  | 35,25    | 22-sept.-23 | 4,70 %  | 7,90   |
| IND                           | SEMC  | CROWN SIEM CI                | 765           | 745           | 770    | 0,65 %         | 10 726 | 8 054 520  | 770    | 13,24 %  | 14,40    | 28-déc.-21  | 1,87 %  | 8,14   |
| IND                           | SIVC  | AIR LIQUIDE CI               | 790           | 840           | 840    | 6,33 %         | 2      | 1 680      | 840    | 24,44 %  | 63,00    | 29-sept.-17 |         | 18,22  |
| IND                           | SLBC  | SOLIBRA CI                   | 90 000        | 83 300        | 88 495 | -1,67 %        | 3      | 255 095    | 88 495 | 6,30 %   | 4 050,00 | 12-août-22  | 4,58 %  | 119,67 |

|              |      |                      |        |        |        |         |        |             |        |          |          |             |         |       |
|--------------|------|----------------------|--------|--------|--------|---------|--------|-------------|--------|----------|----------|-------------|---------|-------|
| IND          | STBC | SITAB CI             | 6 085  | 5 950  | 5 940  | -2,38 % | 70     | 416 015     | 5 940  | -13,28 % | 551,00   | 27-juil.-23 | 9,28 %  | 9,27  |
| IND          | UNLC | UNILEVER CI          | 5 000  | NC     | NC     | 0,00 %  |        |             | 5 000  | -28,83 % | 1 233,00 | 9-juil.-12  |         |       |
| IND          | UNXC | UNIWAX CI            | 540    | 540    | 550    | 1,85 %  | 1 540  | 837 980     | 550    | -28,57 % | 60,75    | 29-juil.-22 | 11,05 % |       |
| SPU          | CIEC | CIE CI               | 1 800  | 1 820  | 1 790  | -0,56 % | 1 725  | 3 151 585   | 1 790  | -10,05 % | 157,50   | 31-juil.-23 | 8,80 %  | 10,21 |
| SPU          | ORAC | ORANGE COTE D'IVOIRE | 10 700 | 10 625 | 10 500 | -1,87 % | 1 587  | 16 695 260  | 10 500 | 2,84 %   | 752,76   | 15-juin-23  | 7,17 %  | 10,31 |
| SPU          | SDCC | SODE CI              | 4 550  | 4 500  | 4 545  | -0,11 % | 484    | 2 196 725   | 4 545  | -16,83 % | 450,00   | 15-sept.-23 | 9,90 %  | 8,51  |
| TRP          | SDSC | BOLLORE              | 1 450  | 1 460  | 1 450  | 0,00 %  | 3 399  | 4 955 475   | 1 450  | 3,94 %   | 92,00    | 20-nov.-23  | 6,34 %  | 7,86  |
| TRP          | SVOC | MOVIS CI             | 2 395  | SP     | SP     | 0,00 %  |        |             | 2 395  | 0,00 %   | 270,00   | 5-juil.-99  |         |       |
| <b>TOTAL</b> |      |                      |        |        |        |         | 58 534 | 154 541 355 |        |          |          |             |         |       |

**TOTAL**
**TOTAL - Marché des actions**

120 025 821 370 659

Secteurs d'activités (\*) : AGR = Agriculture, AUT = Autres Secteurs, DIS = Distribution, FIN = Finances, IND = Industrie, TRP = Transport, SPU = Services Publics

**MARCHE DES DROITS**

| Symbole | Titre | Cours Précédent | Cours du jour |       | Variation jour | Séance de cotation |        | Cours Référence | Variation depuis l'origine | Parité | Période de négociation |     |
|---------|-------|-----------------|---------------|-------|----------------|--------------------|--------|-----------------|----------------------------|--------|------------------------|-----|
|         |       |                 | Ouv.          | Clôt. |                | Volume             | Valeur |                 |                            |        | Début                  | fin |

**TOTAL**
**TOTAL - Marché des droits**
**Légende:**

(d) Ex-dividende (V) Variation par rapport au cours de référence

Cours du jour: Ouv.: Ouverture Clôt.: Clôture Moy.: Moyen

Mentions : NC: Non Coté Ex-c: Ex-coupon Ex-d: Ex-droit SP: Suspendu Val-T: Valeur Théorique

PER = Cours / BNPA selon les données disponibles Rdt. Net: Rendement net (DNPA / Cours)

Comp.: 1 - Premier Compartiment 2 - Second Compartiment 3 - Compartiment de croissance

Ratio de liquidité = Titres échangés / Volume des ordres de vente

: Progression de l'indice sectoriel : Stabilité de l'indice sectoriel : Recul de l'indice sectoriel

**MARCHE DES OBLIGATIONS**

| Symbole                   | Titre                            | Valeur nominale | Cours Précédent | Cours du jour | Cours Référence | Séance de cotation |           | Coupon couru | Coupon d'intérêt |             |             | Type Amort |
|---------------------------|----------------------------------|-----------------|-----------------|---------------|-----------------|--------------------|-----------|--------------|------------------|-------------|-------------|------------|
|                           |                                  |                 |                 |               |                 | Volume             | Valeur    |              | Période          | Montant net | Eché.       |            |
| <b>OBLIGATIONS D'ETAT</b> |                                  |                 |                 |               |                 |                    |           |              |                  |             |             |            |
| EOM.010                   | ETAT DU MALI 6,20 % 2022-2029    | 10 000          | 10 000          | NC            | 10 000          |                    |           | 28,80        | A                | 620,00      | 9-déc.-24   | ACD        |
| EOM.011                   | ETAT DU MALI 6,40 % 2023-2030    | 10 000          | 10 000          | NC            | 10 000          |                    |           | 459,89       | A                | 640,00      | 7-avr.-24   | ACD        |
| EOM.012                   | ETAT DU MALI 6,50 % 2023-2030    | 10 000          | 10 000          | 10 000        | 10 000          | 200                | 2 000 000 | 268,17       | A                | 650,00      | 28-juil.-24 | ACD        |
| EOM.02                    | Etat du Mali 6,50% 2017-2024     | 2 000           | 2 000           | NC            | 2 000           |                    |           | 88,80        | A                | 130,00      | 20-avr.-24  | AC         |
| EOM.03                    | ETAT DU MALI 6,50 % 2018-2025    | 4 000           | 4 000           | NC            | 4 000           |                    |           | 57,93        | A                | 260,00      | 7-oct.-24   | AC         |
| EOM.04                    | ETAT DU MALI 6,50% 2019-2027     | 8 000           | 8 000           | NC            | 8 000           |                    |           | 237,27       | A                | 520,00      | 12-juil.-24 | AC         |
| EOM.05                    | ETAT DU MALI 6,50% 2020-2028     | 10 000          | 10 000          | NC            | 10 000          |                    |           | 486,61       | A                | 650,00      | 27-mars-24  | ACD        |
| EOM.06                    | ETAT DU MALI 6,50% 2020-2027     | 8 000           | 8 000           | NC            | 8 000           |                    |           | 36,74        | A                | 520,00      | 2-déc.-24   | AC         |
| EOM.07                    | ETAT DU MALI 6,50% 2021-2031     | 10 000          | 9 900           | NC            | 9 900           |                    |           | 451,09       | A                | 650,00      | 16-avr.-24  | AC         |
| EOM.08                    | ETAT DU MALI 6,20 % 2022-2032    | 10 000          | 10 000          | NC            | 10 000          |                    |           | 186,34       | A                | 620,00      | 7-sept.-24  | ACD        |
| EOM.09                    | ETAT DU MALI 6,30% 2022-2032     | 10 000          | 10 000          | NC            | 10 000          |                    |           | 29,26        | A                | 630,00      | 9-déc.-24   | ACD        |
| EOS.010                   | ETAT DU SENEGAL 6,15 % 2023-2030 | 10 000          | 10 000          | NC            | 10 000          |                    |           | 148,68       | S                | 307,50      | 29-mars-24  | ACD        |
| EOS.011                   | ETAT DU SENEGAL 6,35 % 2023-2033 | 10 000          | 10 000          | NC            | 10 000          |                    |           | 153,52       | S                | 317,50      | 29-mars-24  | ACD        |
| EOS.012                   | ETAT DU SENEGAL 6,15 % 2023-2028 | 10 000          | 10 000          | NC            | 10 000          |                    |           | 447,88       | S                | 615,00      | 14-févr.-24 | ACD        |
| EOS.013                   | ETAT DU SENEGAL 6,30 % 2023-2030 | 10 000          | 10 000          | NC            | 10 000          |                    |           | 458,80       | S                | 630,00      | 14-févr.-24 | ACD        |
| EOS.014                   | ETAT DU SENEGAL 6,50 % 2023-2033 | 10 000          | 10 000          | NC            | 10 000          |                    |           | 473,37       | S                | 650,00      | 14-févr.-24 | ACD        |
| EOS.07                    | ETAT SENEGAL 6.30% 2015-2025     | 10 000          | 10 000          | NC            | 10 000          |                    |           | 53,51        | S                | 314,14      | 25-mai-24   | ACD        |
| EOS.08                    | ETAT DU SENEGAL 5,95% 2022-2034  | 10 000          | 10 000          | NC            | 10 000          |                    |           | 590,11       | A                | 595,00      | 29-déc.-23  | ACD        |
| EOS.09                    | ETAT DU SENEGAL 6,00 % 2023-20   | 10 000          | 10 000          | 9 800         | 9 800           | 850                | 8 330 000 | 145,05       | S                | 300,00      | 29-mars-24  | ACD        |
| TPBF.010                  | TPBF 6,50% 2020 - 2028           | 7 500           | 7 575           | NC            | 7 575.01        |                    |           | 64,60        | S                | 243,75      | 20-sept.-24 | ACD        |
| TPBF.011                  | TPBF 6,50 % 2020-2028            | 8 334           | 8 292           | NC            | 8 292.33        |                    |           | 250,25       | S                | 270,86      | 9-janv.-24  | ACD        |
| TPBF.012                  | TPBF 6.50% 2021-2031             | 10 000          | 10 000          | NC            | 10 000          |                    |           | 164,29       | S                | 325,00      | 25-mars-24  | ACD        |
| TPBF.013                  | TPBF 6,50 % 2021 - 2031          | 10 000          | 10 000          | NC            | 10 000          |                    |           | 305,57       | S                | 325,00      | 6-janv.-24  | ACD        |
| TPBF.014                  | TPBF 6,30% 2022-2034             | 10 000          | 10 000          | NC            | 10 000          |                    |           | 200,77       | S                | 315,00      | 1-mars-24   | ACD        |
| TPBF.015                  | ETAT DU BURKINA 6,30 % 2022-2    | 10 000          | 9 900           | NC            | 9 900           |                    |           | 70,96        | S                | 315,00      | 15-mai-24   | ACD        |
| TPBF.016                  | ETAT DU BURKINA 6% 2023-2028     | 10 000          | 10 000          | NC            | 10 000          |                    |           | 275,54       | S                | 300,00      | 10-janv.-24 | ACD        |
| TPBF.04                   | TPBF 6.50% 2017-2027             | 10 000          | 10 000          | NC            | 10 000          |                    |           | 262,84       | S                | 326,78      | 31-janv.-24 | ACD        |
| TPBF.05                   | TPBF 6,50% 2017-2024             | 10 000          | 10 000          | NC            | 10 000          |                    |           | 319,67       | S                | 325,00      | 29-déc.-23  | ACD        |
| TPBF.06                   | TPBF 6.50% 2018-2025             | 10 000          | 10 000          | NC            | 10 000          |                    |           | 37,30        | S                | 325,00      | 5-juin-24   | ACD        |
| TPBF.07                   | TPBF 6,50% 2018 - 2025           | 10 000          | 10 000          | NC            | 10 000          |                    |           | 73,21        | S                | 325,00      | 15-mai-24   | AC         |
| TPBF.08                   | TPBF 6,50% 2019-2027             | 10 000          | 10 000          | NC            | 10 000          |                    |           | 88,80        | S                | 323,22      | 6-mai-24    | ACD        |
| TPBF.09                   | TPBF 6,50% 2019 - 2027           | 10 000          | 10 300          | 10 000        | 10 000          | 7                  | 70 000    | 140,30       | S                | 325,00      | 8-avr.-24   | ACD        |
| TPBJ.03                   | TPBJ 6,50% 2020-2028             | 10 000          | 10 000          | NC            | 10 000          |                    |           | 218,44       | A                | 650,00      | 25-août-24  | AC         |
| TPBJ.04                   | TPBJ 5,50 % 2022-2037            | 10 000          | 10 000          | NC            | 10 000          |                    |           | 450,82       | A                | 550,00      | 1-mars-24   | AC         |
| TPBJ.05                   | TPBJ 5,85 % 2022-2042            | 10 000          | 9 999           | NC            | 9 999           |                    |           | 479,51       | A                | 585,00      | 1-mars-24   | ACD        |
| TPBJ.06                   | TPBJ 5,75% 2022-2037             | 10 000          | 10 800          | NC            | 10 800          |                    |           | 237,23       | A                | 575,00      | 28-juil.-24 | ACD        |
| TPBJ.07                   | TPBJ 5,70% 2023-2030             | 10 000          | 10 001          | NC            | 10 001          |                    |           | 448,52       | A                | 570,00      | 13-mars-24  | AC         |
| TPBJ.08                   | TPBJ 6,20% 2023-2038             | 10 000          | 10 000          | NC            | 10 000          |                    |           | 487,87       | A                | 620,00      | 13-mars-24  | AC         |
| TPCI.017                  | TPCI 3% 2014-2024                | 10 000          | 10 000          | NC            | 10 000          |                    |           | 5,74         | S                | 150,00      | 19-juin-24  | ACD        |
| TPCI.019                  | TPCI 5.99% 2015-2025             | 10 000          | 10 000          | NC            | 10 000          |                    |           | 369,87       | A                | 599,00      | 14-mai-24   | ACD        |
| TPCI.021                  | TPCI 6% 2016-2028                | 10 000          | 10 000          | NC            | 10 000          |                    |           | 429,51       | A                | 600,00      | 8-avr.-24   | ACD        |
| TPCI.022                  | TPCI 5.90% 2016 - 2026           | 10 000          | 9 700           | NC            | 9 700           |                    |           | 312,73       | A                | 590,00      | 15-juin-24  | ACD        |
| TPCI.023                  | TPCI 5.90% 2016-2026             | 10 000          | 9 650           | NC            | 9 650           |                    |           | 62,87        | A                | 590,00      | 17-nov.-24  | ACD        |
| TPCI.024                  | TPCI 6.25% 2017-2029             | 10 000          | 9 980           | NC            | 9 980           |                    |           | 148,57       | S                | 312,50      | 31-mars-24  | ACD        |
| TPCI.025                  | TPCI 5,95% 2017-2024 A           | 10 000          | 9 700           | NC            | 9 700           |                    |           | 102,42       | S                | 297,50      | 24-avr.-24  | ACD        |
| TPCI.026                  | TPCI 5,95% 2017-2024 B           | 10 000          | 10 000          | NC            | 10 000          |                    |           | 75,19        | S                | 297,50      | 10-mai-24   | ACD        |
| TPCI.027                  | TPCI 6% 2017-2025                | 10 000          | 10 250          | NC            | 10 250          |                    |           | 295,08       | S                | 300,00      | 29-déc.-23  | ACD        |
| TPCI.028                  | TPCI 6% 2018 - 2026              | 10 000          | 10 000          | NC            | 10 000          |                    |           | 239,34       | A                | 600,00      | 2-août-24   | ACD        |
| TPCI.029                  | TPCI 6% 2018-2026                | 10 000          | 10 000          | NC            | 10 000          |                    |           | 222,95       | A                | 600,00      | 19-avr.-24  | ACD        |
| TPCI.030                  | TPCI 5,95% 2018-2025             | 4 000           | 4 000           | NC            | 4 000           |                    |           | 8,45         | S                | 119,00      | 13-juin-24  | ACD        |
| TPCI.031                  | TPCI 5,75% 2019 - 2026           | 10 000          | 10 230          | NC            | 10 230          |                    |           | 296,93       | A                | 575,00      | 20-juin-24  | ACD        |
| TPCI.032                  | TPCI 2,23% 2019-2026             | 10 000          |                 | NC            |                 |                    |           | 115,16       | A                | 223,00      | 20-juin-24  | ACD        |
| TPCI.033                  | TPCI 5.75% 2019-2026             | 6 000           | 6 240           | NC            | 6 240           |                    |           | 264,88       | A                | 345,00      | 20-mars-24  | ACD        |
| TPCI.034                  | TPCI 6% 2019-2029                | 7 500           | 7 500           | 7 500         | 7 500           | 30                 | 225 000   | 345,49       | A                | 450,00      | 20-mars-24  | ACD        |
| TPCI.035                  | TPCI 5,75% 2019 -2026            | 10 000          | 10 250          | NC            | 10 250          |                    |           | 263,93       | A                | 575,00      | 11-juil.-24 | ACD        |
| TPCI.036                  | TPCI 5,75% 2019- 2026            | 10 000          | 10 000          | NC            | 10 000          |                    |           | 199,52       | A                | 575,00      | 21-août-24  | ACD        |
| TPCI.037                  | TPCI 5,80% 2019-2026             | 6 000           | 6 000           | 6 000         | 6 000           | 485                | 2 910 000 | 20,92        | A                | 348,00      | 4-déc.-24   | ACD        |
| TPCI.038                  | TPCI 5,75% 2019-2026             | 6 000           | 6 000           | NC            | 6 000           |                    |           | 20,74        | A                | 345,00      | 4-déc.-24   | ACD        |
| TPCI.039                  | TPCI 5,75% 2019 - 2026           | 6 000           | 6 420           | NC            | 6 420           |                    |           | 65,98        | A                | 345,00      | 17-oct.-24  | ACD        |

|              |  |        |        |        |          |              |                   |        |   |        |             |     |
|--------------|--|--------|--------|--------|----------|--------------|-------------------|--------|---|--------|-------------|-----|
| TPCI.O40     | TPCI 5,75% 2019-2026                     | 8 000  | 7 840  | NC     | 7 840    |              |                   | 441,10 | A | 460,00 | 10-janv.-24 | ACD |
| TPCI.O41     | TPCI 5,80% 2020-2027                     | 10 000 | 10 000 | NC     | 10 000   |              |                   | 476,99 | A | 580,00 | 29-févr.-24 | ACD |
| TPCI.O42     | TPCI 5,90% 2020-2030                     | 10 000 | 10 000 | NC     | 10 000   |              |                   | 485,22 | A | 590,00 | 29-févr.-24 | ACD |
| TPCI.O43     | TPCI 5,90% 2020 - 2030                   | 10 000 | 10 000 | NC     | 10 000   |              |                   | 398,17 | A | 590,00 | 23-avr.-24  | ACD |
| TPCI.O44     | TPCI 5,80% 2020 - 2027                   | 10 000 | 9 620  | NC     | 9 620    |              |                   | 391,42 | A | 580,00 | 23-avr.-24  | ACD |
| TPCI.O45     | TPCI 5,80% 2020 -2027                    | 8 000  | 8 000  | NC     | 8 000    |              |                   | 244,68 | A | 464,00 | 16-juin-24  | ACD |
| TPCI.O46     | TPCI 5,90% 2020 - 2030                   | 8 750  | 8 925  | NC     | 8 925    |              |                   | 272,23 | A | 516,25 | 16-juin-24  | ACD |
| TPCI.O47     | TPCI 5,80% 2020 - 2027                   | 8 000  | 8 200  | NC     | 8 200    |              |                   | 244,68 | A | 464,00 | 16-juin-24  | ACD |
| TPCI.O48     | TPCI 5,80% 2020- 2027                    | 8 000  | 7 920  | NC     | 7 920    |              |                   | 190,16 | A | 464,00 | 29-juil.-24 | ACD |
| TPCI.O49     | TPCI 5,90% 2020- 2030                    | 8 750  | 8 824  | NC     | 8 824.38 |              |                   | 211,58 | A | 516,25 | 29-juil.-24 | ACD |
| TPCI.O50     | TPCI 5,90% 2020-2030                     | 8 750  | 8 750  | NC     | 8 750    |              |                   | 169,26 | A | 516,25 | 28-août-24  | ACD |
| TPCI.O51     | TPCI 5,80 % 2020-2027                    | 8 000  | 8 000  | NC     | 8 000    |              |                   | 107,76 | A | 464,00 | 2-oct.-24   | ACD |
| TPCI.O52     | TPCI 5,90 % 2020 -2030                   | 8 750  | 9 013  | NC     | 9 012.50 |              |                   | 119,89 | A | 516,25 | 2-oct.-24   | ACD |
| TPCI.O53     | TPCI 5,80% 2020-2027                     | 8 000  | 8 480  | NC     | 8 480    |              |                   | 74,80  | A | 464,00 | 28-oct.-24  | ACD |
| TPCI.O54     | TPCI 5,90% 2020-2030                     | 8 750  | 8 750  | NC     | 8 750    |              |                   | 83,22  | A | 516,25 | 28-oct.-24  | ACD |
| TPCI.O55     | TPCI 5,80% 2020 -2027                    | 8 000  | 8 400  | NC     | 8 400    |              |                   | 2,54   | A | 464,00 | 24-déc.-24  | ACD |
| TPCI.O56     | TPCI 5,90% 2020- 2030                    | 8 750  | 9 450  | NC     | 9 450    |              |                   | 2,82   | A | 516,25 | 24-déc.-24  | ACD |
| TPCI.O57     | TPCI 5,80% 2020-2027                     | 8 000  | 7 680  | NC     | 7 680    |              |                   | 45,64  | A | 464,00 | 20-nov.-24  | ACD |
| TPCI.O58     | TPCI 5,80% 2021-2028                     | 10 000 | 10 000 | NC     | 10 000   |              |                   | 462,73 | A | 580,00 | 9-mars-24   | ACD |
| TPCI.O59     | TPCI 5,90% 2021-2031                     | 10 000 | 10 350 | NC     | 10 350   |              |                   | 470,71 | A | 590,00 | 9-mars-24   | ACD |
| TPCI.O60     | TPCI 5,80% 2021-2028                     | 10 000 | 10 000 | NC     | 10 000   |              |                   | 359,73 | A | 580,00 | 13-mai-24   | ACD |
| TPCI.O61     | TPCI 5,90% 2021-2031                     | 10 000 | 10 050 | NC     | 10 050   |              |                   | 365,93 | A | 590,00 | 13-mai-24   | ACD |
| TPCI.O62     | TPCI 5,80 % 2021 -2028                   | 10 000 | 10 000 | NC     | 10 000   |              |                   | 283,66 | A | 580,00 | 30-juin-24  | ACD |
| TPCI.O63     | TPCI 5,90% 2021 -2031                    | 10 000 | 10 000 | NC     | 10 000   |              |                   | 288,55 | A | 590,00 | 30-juin-24  | ACD |
| TPCI.O64     | TPCI 5,80 % 2021 - 2028                  | 10 000 | 10 180 | NC     | 10 180   |              |                   | 209,18 | A | 580,00 | 16-août-24  | ACD |
| TPCI.O65     | TPCI 5,90 % 2021-2031                    | 10 000 | 10 700 | NC     | 10 700   |              |                   | 140,25 | A | 590,00 | 30-sept.-24 | ACD |
| TPCI.O66     | TPCI 5,90% 2021-2031                     | 10 000 | 9 950  | NC     | 9 950    |              |                   | 82,21  | A | 590,00 | 5-nov.-24   | ACD |
| TPCI.O67     | TPCI 5,90 % 2021-2036                    | 10 000 | 10 200 | NC     | 10 200   |              |                   | 16,12  | A | 590,00 | 16-déc.-24  | ACD |
| TPCI.O68     | TPCI 5,90 % 2022-2037                    | 10 000 | 9 999  | NC     | 9 999    |              |                   | 530,19 | A | 590,00 | 1-févr.-24  | ACD |
| TPCI.O69     | TPCI 5,75 % 2022-2037                    | 10 000 | 9 910  | NC     | 9 910    |              |                   | 438,32 | A | 575,00 | 22-mars-24  | ACD |
| TPCI.O70     | TPCI 5,75 % 2022-2037                    | 10 000 | 10 100 | NC     | 10 100   |              |                   | 378,62 | A | 575,00 | 29-avr.-24  | ACD |
| TPCI.O71     | TPCI 5,65% 2022-2032                     | 10 000 | 10 150 | NC     | 10 150   |              |                   | 299,48 | A | 565,00 | 15-juin-24  | ACD |
| TPCI.O72     | TPCI 5,65% 2022-2029                     | 10 000 | 9 500  | NC     | 9 500    |              |                   | 231,56 | A | 565,00 | 29-juil.-24 | ACD |
| TPCI.O73     | TPCI 5,75% 2022-2032                     | 10 000 | 10 000 | NC     | 10 000   |              |                   | 235,66 | A | 575,00 | 29-juil.-24 | ACD |
| TPCI.O74     | TPCI 5,85% 2022-2042                     | 10 000 | 10 000 | 10 000 | 10 000   | 3 000        | 30 000 000        | 231,56 | A | 565,00 | 29-juil.-24 | ACD |
| TPCI.O75     | TPCI 5,65% 2022-2029                     | 10 000 | 10 700 | NC     | 10 700   |              |                   | 123,50 | A | 565,00 | 7-oct.-24   | ACD |
| TPCI.O76     | TPCI 5,75% 2022-2032                     | 10 000 | 10 000 | NC     | 10 000   |              |                   | 125,68 | A | 575,00 | 7-oct.-24   | ACD |
| TPCI.O77     | TPCI (TAUX DE BASE + SPREAD) % 2022-2029 | 10 000 | 10 000 | NC     | 10 000   |              |                   | 70,56  | T | 144,25 | 11-févr.-24 | ACD |
| TPCI.O78     | TPCI 5,65% 2022-2029                     | 10 000 | 10 000 | NC     | 10 000   |              |                   | 20,07  | A | 565,00 | 13-déc.-24  | ACD |
| TPCI.O79     | TPCI 5,75% 2023-2030                     | 10 000 | 9 992  | NC     | 9 992    |              |                   | 474,18 | A | 575,00 | 28-févr.-24 | ACD |
| TPCI.O80     | TPCI 6% 2023-2030                        | 10 000 | 10 000 | 9 900  | 9 900    | 28           | 277 200           | 365,57 | A | 600,00 | 17-mai-24   | ACD |
| TPCI.O81     | TPCI 5,90% 2023-2028                     | 10 000 | 10 000 | NC     | 10 000   |              |                   | 238,58 | A | 590,00 | 31-juil.-24 | ACD |
| TPCI.O82     | TPCI 6,00% 2023-2030                     | 10 000 | 10 000 | NC     | 10 000   |              |                   | 242,62 | A | 600,00 | 31-juil.-24 | ACD |
| TPNE.O1      | TRESOR PUBLIC DU NIGER 6,50% 2019-2026   | 10 000 | 10 000 | NC     | 10 000   |              |                   | 484,84 | A | 650,00 | 28-mars-24  | ACD |
| TPNE.O2      | TRESOR PUBLIC DU NIGER 6,50% 2019 - 2026 | 10 000 | 10 000 | NC     | 10 000   |              |                   | 261,07 | A | 650,00 | 1-août-24   | ACD |
| TPNE.O3      | TRESOR PUBLIC DU NIGER 6,5% 2020-2027    | 8 000  | 8 000  | NC     | 8 000    |              |                   | 210,27 | A | 520,00 | 31-juil.-24 | ACD |
| TPNE.O4      | TRESOR PUBLIC DU NIGER 6,30% 2           | 10 000 | 10 000 | NC     | 10 000   |              |                   | 213,44 | A | 630,00 | 24-août-24  | ACD |
| TPNE.O5      | TPNE 6,15 % 2022-2034                    | 10 000 | 9 999  | NC     | 9 999    |              |                   | 346,15 | A | 615,00 | 3-juin-24   | ACD |
| TPNE.O6      | TRESOR PUBLIC DU NIGER 6,15% 2022 - 2034 | 10 000 | 10 000 | NC     | 10 000   |              |                   | 20,16  | A | 615,00 | 14-déc.-24  | ACD |
| TPTG.O2      | TPTG 6% 2022-2037                        | 10 000 | 9 975  | NC     | 9 975    |              |                   | 65,57  | A | 600,00 | 16-nov.-24  | ACD |
| <b>TOTAL</b> |  |        |        |        |          | <b>4 600</b> | <b>43 812 200</b> |        |   |        |             |     |

**OBLIGATIONS REGIONALES**

|              |                            |        |        |        |          |          |               |        |        |             |             |     |
|--------------|----------------------------|--------|--------|--------|----------|----------|---------------|--------|--------|-------------|-------------|-----|
| BIDC.O4      | BIDC-EBID 6.10% 2017-2027  | 5 000  | 4 995  | NC     | 4 995    |          | 160,83        | A      | 305,00 | 16-juin-24  | ACD         |     |
| BIDC.O5      | BIDC-EBID 6,40% 2019-2026  | 10 000 | 10 000 | 10 000 | 10 000   | 7        | 70 000        | 290,43 | S      | 320,00      | 12-janv.-24 | ACD |
| BIDC.O6      | BIDC-EBID 6,50 % 2021-2028 | 9 000  | 9 000  | NC     | 9 000    |          | 60,74         | S      | 290,90 | 18-mai-24   | ACD         |     |
| BIDC.O7      | BIDC-EBID 5,90% 2022-2029  | 10 000 | 10 000 | NC     | 10 000   |          | 27,40         | S      | 295,00 | 9-juin-24   | ACD         |     |
| CRRH.O10     | CRRH-UEMOA 6,10% 2022-2037 | 10 000 | 10 000 | NC     | 10 000   |          | 240,35        | S      | 305,00 | 3-févr.-24  | AC          |     |
| CRRH.O2      | CRRH-UEMOA 6.10% 2012-2024 | 10 000 | 9 800  | NC     | 9 800    |          | 268,53        | S      | 305,00 | 17-janv.-24 | AC          |     |
| CRRH.O4      | CRRH-UEMOA 6% 2014-2024    | 10 000 | 10 000 | NC     | 10 000   |          | 293,44        | S      | 300,00 | 30-déc.-23  | AC          |     |
| CRRH.O5      | CRRH-UEMOA 5.85% 2015-2025 | 10 000 | 9 940  | NC     | 9 940    |          | 279,71        | S      | 294,10 | 4-janv.-24  | AC          |     |
| CRRH.O6      | CRRH-UEMOA 5.85% 2016-2026 | 10 000 | 10 230 | NC     | 10 230   |          | 279,78        | S      | 292,50 | 3-janv.-24  | ACD         |     |
| CRRH.O7      | CRRH-UEMOA 5.95% 2017-2029 | 5 000  | 5 000  | NC     | 5 000    |          | 31,88         | S      | 148,75 | 17-mai-24   | AC          |     |
| CRRH.O8      | CRRH-UEMOA 5.95% 2018-2030 | 5 833  | 5 833  | NC     | 5 833.33 |          | 28,52         | S      | 173,54 | 21-juin-24  | AC          |     |
| CRRH.O9      | CRRH-UEMOA 6.05% 2018-2033 | 6 667  | 6 667  | NC     | 6 667    |          | 33,14         | S      | 201,67 | 21-juin-24  | AC          |     |
| <b>TOTAL</b> |                            |        |        |        |          | <b>7</b> | <b>70 000</b> |        |        |             |             |     |

**OBLIGATIONS PRIVEES**

|              |                                  |        |        |    |          |          |          |   |        |             |     |
|--------------|----------------------------------|--------|--------|----|----------|----------|----------|---|--------|-------------|-----|
| BHSN.O1      | DIASPORA BONDS BHS 6,25% 2019-   | 10 000 | 10 000 | NC | 10 000   |          | 288,60   | S | 314,21 | 10-janv.-24 | ACD |
| FBOAD.O1     | FCTC BOAD DOLI-P 6,10% 2023-2030 | 9 100  | 9 100  | NC | 9 100    |          | 147,52   | S | 276,79 | 20-mars-24  | AC  |
| FNSBC.O1     | FCTC NSIA BANQUE 7 % 2020-2025   | 2 778  | 2 778  | NC | 2 777.77 |          | 5,24     | T | 47,64  | 16-mars-24  | ACD |
| FORBT.O1     | FCTC ORABANK 7 % 2021-2026       | 7 222  | 7 728  | NC | 7 727.78 |          | 121,14   | T | 123,86 | 28-déc.-23  | ACD |
| FTIMC.O1     | FCTC TEYLIOM IMMO 7 % 2021-2028  | 7 500  | 8 025  | NC | 8 024.99 |          | 25,44    | T | 128,62 | 8-mars-24   | ACD |
| ORGT.O2      | ORAGROUP SA 7,15% 2021-2028      | 10 000 | 10 600 | NC | 10 600   |          | 119,17   | S | 357,50 | 26-avr.-24  | ACD |
| PADS.O3      | PAD 6,60% 2020-2027              | 8 000  | 8 000  | NC | 8 000    |          | 98,10    | S | 264,00 | 19-avr.-24  | ACD |
| PTRC.O1      | PETRO IVOIRE 6,80% 2022-2029     | 10 000 | 10 700 | NC | 10 700   |          | 20,03    | S | 333,20 | 15-juin-24  | ACD |
| SNLC.O1      | SENELEC 6,50% 2018-2025          | 3 000  | 2 850  | NC | 2 850    |          | 48,21    | S | 97,50  | 27-mars-24  | AC  |
| SNTS.O2      | SONATEL 6,50% 2020-2027          | 8 000  | 8 000  | NC | 8 000    |          | 217,69   | S | 245,74 | 16-janv.-24 | ACD |
| <b>TOTAL</b> |                                  |        |        |    |          | <b>0</b> | <b>0</b> |   |        |             |     |

**SUKUK ET TITRES ASSIMILES**

|                                       |                         |        |        |    |        |              |                   |   |        |             |     |
|---------------------------------------|-------------------------|--------|--------|----|--------|--------------|-------------------|---|--------|-------------|-----|
| SUKSN.S2                              | SUKUK SN 6% 2016-2026   | 10 000 | 10 750 | NC | 10 750 |              | 255,00            | S | 306,67 | 26-janv.-24 | ACD |
| SUKTG.S1                              | SUKUK TG 6.5% 2016-2026 | 10 000 | 10 000 | NC | 10 000 |              | 269,12            | S | 377,99 | 17-févr.-24 | ACD |
| <b>TOTAL</b>                          |                         |        |        |    |        | <b>0</b>     | <b>0</b>          |   |        |             |     |
| <b>TOTAL - Marché des obligations</b> |                         |        |        |    |        | <b>4 607</b> | <b>43 882 200</b> |   |        |             |     |

Légende :  
 (#) (\*) Ex-Coupon couru (#/#)Cours de référence amorti / Coupon couru Ex-c (#)Ex-marge de profits  
 Cours du jour: Ouv.: Ouverture Clôt.: Clôture Moy.: Moyen  
 Type Amort: Type d'Amortissement IF: In Fine AC: Amortissement Constant AD: Amortissement Dégressif ACD: Amortissement Constant Différé  
 Période: Périodicité de paiement des coupons A: Annuelle S: Semestrielle T: Trimestrielle  
 Eché.: Échéance de paiement des intérêts  
 Mentions: NC: Non Coté Ex-c: Ex-coupon ou Ex-droit SP: Suspendu

**INFORMATIONS**
**OPERATIONS EN COURS**

| Emetteur       | Opération  |
|----------------|--|
| VIVO ENERGY CI | Paiement de dividendes de 53 F CFA net par action, le 28/12/2023 |

**AVIS**

| Entité | N° | Nature | Objet |
|--------|----|--------|-------|
|--------|----|--------|-------|

**COMMUNIQUES**

| Emetteur           | N°         | Nature                         | Objet   |
|--------------------|------------|--------------------------------|---|
| TOTAL SENEGAL S.A. | 20231226-1 | Notation Financière            | Notation Financière - TotalEnergies Marketing Sénégal               |
| AIR LIQUIDE CI     | 20231226   | Communiqué-Avis de Convocation | Avis de convocation - Assemblée Générale Ordinaire - AIR LIQUIDE CI |

**QUANTITES RESIDUELLES**
**MARCHE DES ACTIONS**

| Symbole | Titre                          | Quantité résiduelle à l'achat | Cours Achat / Vente |   |        | Quantité résiduelle à la vente | Cours de Référence |
|---------|--------------------------------|-------------------------------|---------------------|---|--------|--------------------------------|--------------------|
|         |                                |                               |                     |   |        |                                |                    |
| ABJC    | SERVAIR ABIDJAN CI             | 10                            | 1,300               | / | 1,330  | 353                            | 1 330              |
| BICC    | BICI CI                        | 4                             | 6,935               | / | 7,300  | 16                             | 7 495              |
| BNBC    | BERNABE CI                     | 43                            | 1,025               | / | 1,050  | 7 322                          | 1 050              |
| BOAB    | BANK OF AFRICA BN              | 2                             | 6,360               | / | 6,395  | 809                            | 6 395              |
| BOABF   | BANK OF AFRICA BF              | 32                            | 6,765               | / | 6,800  | 185                            | 6 800              |
| BOAC    | BANK OF AFRICA CI              | 12                            | 6,900               | / | 7,000  | 41                             | 6 900              |
| BOAM    | BANK OF AFRICA ML              | 100                           | 1,410               | / | 1,505  | 9 949                          | 1 450              |
| BOAN    | BANK OF AFRICA NG              | 230                           | 5,430               | / | 5,495  | 1 978                          | 5 495              |
| BOAS    | BANK OF AFRICA SENEGAL         | 2                             | 3,195               | / | 3,200  | 737                            | 3 195              |
| CABC    | SICABLE CI                     | 2                             | 1,015               | / | 1,020  | 4 139                          | 1 010              |
| CBIBF   | CORIS BANK INTERNATIONAL       | 14                            | 8,600               | / | 8,750  | 10                             | 8 800              |
| CFAC    | CFAO MOTORS CI                 | 30                            | 830                 | / | 875    | 628                            | 875                |
| CIEC    | CIE CI                         | 56                            | 1,785               | / | 1,790  | 29 761                         | 1 790              |
| ECOC    | ECOBANK COTE D'IVOIRE          | 500                           | 6,850               | / | 7,000  | 12 293                         | 7 000              |
| ETIT    | ECOBANK TRANS. INCORP. TG      | 1 002 527                     | 17                  | / | 18     | 1 710 402                      | 18                 |
| FTSC    | FILTISAC CI                    | 7                             | 1,970               | / | 2,070  | 1 182                          | 2 070              |
| NEIC    | NEI-CEDA CI                    | 715                           | 700                 | / | 750    | 539                            | 750                |
| NSBC    | NSIA BANQUE COTE D'IVOIRE      | 132                           | 5,500               | / | 5,700  | 9 535                          | 5 700              |
| NTLC    | NESTLE CI                      | 5                             | 6,950               | / | 7,480  | 419                            | 7 480              |
| ONTBF   | ONATEL BF                      | 45                            | 2,205               | / | 2,275  | 146                            | 2 275              |
| ORAC    | ORANGE COTE D'IVOIRE           | 3 269                         | 10,450              | / | 10,500 | 1 963                          | 10 500             |
| ORGT    | ORAGROUP TOGO                  | 600                           | 2,455               | / | 2,630  | 200                            | 2 640              |
| PALC    | PALM CI                        | 210                           | 6,505               | / | 6,710  | 95                             | 6 710              |
| PRSC    | TRACTAFRIC MOTORS CI           | 112                           | 1,875               | / | 1,900  | 4 481                          | 1 900              |
| SAFC    | SAFCA CI                       | 75                            | 1,200               | / | 1,250  | 4 399                          | 1 250              |
| SCRC    | SUCRIVOIRE                     | 504                           | 445                 | / | 455    | 1 511                          | 455                |
| SDCC    | SODE CI                        | 22                            | 4,450               | / | 4,545  | 413                            | 4 545              |
| SDSC    | BOLLORE                        | 7                             | 1,410               | / | 1,450  | 17 038                         | 1 450              |
| SEMC    | CROWN SIEM CI                  | 1                             | 710                 | / | 765    | 5 000                          | 770                |
| SGBC    | SOCIETE GENERALE COTE D'IVOIRE | 32                            | 16,000              | / | 16,100 | 1 753                          | 16 100             |
| SHEC    | VIVO ENERGY CI                 | 63                            | 760                 | / | 775    | 1 118                          | 760                |
| SIBC    | SOCIETE IVOIRIENNE DE BANQUE   | 739                           | 5,300               | / | 5,350  | 902                            | 5 300              |
| SICC    | SICOR CI                       | 10                            | 2,705               | / |        |                                | 2 620              |
| SIVC    | AIR LIQUIDE CI                 | 20                            | 790                 | / | 840    | 428                            | 840                |
| SLBC    | SOLIBRA CI                     | 2                             | 83,300              | / | 88,495 | 830                            | 88 495             |
| SMBC    | SMB CI                         | 9                             | 10,600              | / | 10,700 | 224                            | 10 700             |
| SNTS    | SONATEL SN                     | 10                            | 17,700              | / | 17,795 | 1 292                          | 17 795             |
| SOGC    | SOGB CI                        | 42                            | 3,100               | / | 3,300  | 623                            | 3 300              |
| SPHC    | SAPH CI                        | 190                           | 2,105               | / | 2,190  | 55                             | 2 190              |
| STAC    | SETAO CI                       | 5                             | 855                 | / | 895    | 5                              | 895                |
| STBC    | SITAB CI                       | 17                            | 5,660               | / | 5,940  | 154                            | 5 940              |
| SVOC    | MOVIS CI                       |                               |                     | / |        |                                | 2 395              |
| TTLC    | TOTAL CI                       | 30                            | 1,775               | / | 1,800  | 1 542                          | 1 800              |
| TTLS    | TOTAL SN                       | 5                             | 2,355               | / | 2,400  | 511                            | 2 400              |
| UNLC    | UNILEVER CI                    |                               |                     | / | 5,000  | 130                            | 5 000              |
| UNXC    | UNIWAX CI                      | 3 168                         | 540                 | / | 550    | 902                            | 550                |

## QUANTITES RESIDUELLES

### MARCHE DES DROITS

| Symbole | Titre | Quantité résiduelle à l'achat | Cours Achat / Vente | Quantité résiduelle à la vente | Cours de Référence |
|---------|-------|-------------------------------|---------------------|--------------------------------|--------------------|
|---------|-------|-------------------------------|---------------------|--------------------------------|--------------------|



**QUANTITES RESIDUELLES**
**MARCHE DES OBLIGATIONS**

| Symbole  | Titre                                    | Quantité résiduelle à l'achat | Cours Achat / Vente | Quantité résiduelle à la vente | Cours de Référence |        |
|----------|--|-------------------------------|---------------------|--------------------------------|--------------------|--------|
| BHSN.01  | DIASPORA BONDS BHS 6,25% 2019-           |                               | /                   |                                | 10 000             |        |
| FBOAD.01 | FCTC BOAD DOLI-P 6,10% 2023-2030         |                               | /                   |                                | 9 100              |        |
| FNSBC.01 | FCTC NSIA BANQUE 7 % 2020-2025           | 106                           | 2,777.77 /          |                                | 2 778              |        |
| FORBT.01 | FCTC ORABANK 7 % 2021-2026               | 110                           | 6,666.66 /          |                                | 7 728              |        |
| FTIMC.01 | FCTC TEYLIM IMMO 7 % 2021-2028           | 587                           | 7,500 /             |                                | 8 025              |        |
| ORGT.02  | ORAGROUP SA 7,15% 2021-2028              | 219                           | 10,000 /            | 790                            | 10 600             |        |
| PADS.03  | PAD 6,60% 2020-2027                      | 322                           | 8,000 /             |                                | 8 000              |        |
| PTRC.01  | PETRO IVOIRE 6,80% 2022-2029             |                               | /                   |                                | 10 700             |        |
| SNLC.01  | SENELEC 6,50% 2018-2025                  |                               | /                   |                                | 2 850              |        |
| SNTS.02  | SONATEL 6,50% 2020-2027                  |                               | /                   |                                | 8 000              |        |
| EOM.010  | ETAT DU MALI 6,20 % 2022-2029            |                               | /                   | 10,000                         | 100                | 10 000 |
| EOM.011  | ETAT DU MALI 6,40 % 2023-2030            |                               | /                   |                                |                    | 10 000 |
| EOM.012  | ETAT DU MALI 6,50 % 2023-2030            |                               | /                   |                                |                    | 10 000 |
| EOM.02   | Etat du Mali 6.50% 2017-2024             |                               | /                   |                                |                    | 2 000  |
| EOM.03   | ETAT DU MALI 6,50 % 2018-2025            |                               | /                   |                                |                    | 4 000  |
| EOM.04   | ETAT DU MALI 6,50% 2019-2027             |                               | /                   |                                |                    | 8 000  |
| TPTG.02  | TPTG 6% 2022-2037                        |                               | /                   |                                |                    | 9 975  |
| TPNE.01  | TRESOR PUBLIC DU NIGER 6,50% 2019-2026   |                               | /                   |                                |                    | 10 000 |
| TPNE.02  | TRESOR PUBLIC DU NIGER 6,50% 2019 - 2026 |                               | /                   |                                |                    | 10 000 |
| TPNE.03  | TRESOR PUBLIC DU NIGER 6,5% 2020-2027    |                               | /                   |                                |                    | 8 000  |
| TPNE.04  | TRESOR PUBLIC DU NIGER 6,30% 2           |                               | /                   | 9,900                          | 31 500             | 10 000 |
| TPNE.05  | TPNE 6,15 % 2022-2034                    |                               | /                   | 10,000                         | 4 705              | 9 999  |
| TPNE.06  | TRESOR PUBLIC DU NIGER 6,15% 2022 - 2034 |                               | /                   |                                |                    | 10 000 |
| TPCI.077 | TPCI (TAUX DE BASE + SPREAD) % 2022-2029 |                               | /                   |                                |                    | 10 000 |
| TPCI.078 | TPCI 5,65% 2022-2029                     |                               | /                   |                                |                    | 10 000 |
| TPCI.079 | TPCI 5,75% 2023-2030                     |                               | /                   |                                |                    | 9 992  |
| TPCI.080 | TPCI 6% 2023-2030                        | 972                           | 9,900 /             | 10,000                         | 9 985              | 9 900  |
| TPCI.081 | TPCI 5,90% 2023-2028                     |                               | /                   |                                |                    | 10 000 |
| TPCI.082 | TPCI 6,00% 2023-2030                     |                               | /                   |                                |                    | 10 000 |
| TPCI.071 | TPCI 5,65% 2022-2032                     |                               | /                   | 10,100                         | 7                  | 10 150 |
| TPCI.072 | TPCI 5,65% 2022-2029                     |                               | /                   |                                |                    | 9 500  |
| TPCI.073 | TPCI 5,75% 2022-2032                     |                               | /                   |                                |                    | 10 000 |
| TPCI.074 | TPCI 5,85% 2022-2042                     |                               | /                   |                                |                    | 10 000 |
| TPCI.075 | TPCI 5,65% 2022-2029                     |                               | /                   | 10,700                         | 3 337              | 10 700 |
| TPCI.076 | TPCI 5,75% 2022-2032                     |                               | /                   |                                |                    | 10 000 |
| TPCI.065 | TPCI 5,90 % 2021-2031                    |                               | /                   |                                |                    | 10 700 |
| TPCI.066 | TPCI 5,90% 2021-2031                     |                               | /                   |                                |                    | 9 950  |
| TPCI.067 | TPCI 5,90 % 2021-2036                    |                               | /                   | 10,200                         | 9 995              | 10 200 |
| TPCI.068 | TPCI 5,90 % 2022-2037                    |                               | /                   | 10,000                         | 9 700              | 9 999  |
| TPCI.069 | TPCI 5,75 % 2022-2037                    |                               | /                   | 10,000                         | 1 990              | 9 910  |
| TPCI.070 | TPCI 5,75 % 2022-2037                    |                               | /                   | 10,100                         | 9                  | 10 100 |
| TPCI.059 | TPCI 5,90% 2021-2031                     |                               | /                   |                                |                    | 10 350 |
| TPCI.060 | TPCI 5,80% 2021-2028                     |                               | /                   |                                |                    | 10 000 |
| TPCI.061 | TPCI 5,90% 2021-2031                     |                               | /                   |                                |                    | 10 050 |
| TPCI.062 | TPCI 5,80 % 2021 -2028                   |                               | /                   | 10,600                         | 490                | 10 000 |
| TPCI.063 | TPCI 5,90% 2021 -2031                    |                               | /                   |                                |                    | 10 000 |
| TPCI.064 | TPCI 5,80 % 2021 - 2028                  |                               | /                   |                                |                    | 10 180 |
| TPCI.053 | TPCI 5,80% 2020-2027                     |                               | /                   |                                |                    | 8 480  |
| TPCI.054 | TPCI 5,90% 2020-2030                     |                               | /                   |                                |                    | 8 750  |
| TPCI.055 | TPCI 5,80% 2020 -2027                    |                               | /                   |                                |                    | 8 400  |

|          |                                |     |        |   |          |        |        |
|----------|--------------------------------|-----|--------|---|----------|--------|--------|
| TPCI.056 | TPCI 5,90% 2020- 2030          |     |        | / |          |        | 9 450  |
| TPCI.057 | TPCI 5,80% 2020-2027           |     |        | / |          |        | 7 680  |
| TPCI.058 | TPCI 5,80% 2021-2028           |     |        | / | 10,000   | 2      | 10 000 |
| TPCI.047 | TPCI 5,80% 2020 - 2027         |     |        | / |          |        | 8 200  |
| TPCI.048 | TPCI 5,80% 2020- 2027          |     |        | / |          |        | 7 920  |
| TPCI.049 | TPCI 5,90% 2020- 2030          |     |        | / |          |        | 8 824  |
| TPCI.050 | TPCI 5,90% 2020-2030           |     |        | / |          |        | 8 750  |
| TPCI.051 | TPCI 5,80 % 2020-2027          |     |        | / |          |        | 8 000  |
| TPCI.052 | TPCI 5,90 % 2020 -2030         |     |        | / |          |        | 9 013  |
| TPCI.041 | TPCI 5,80% 2020-2027           |     |        | / |          |        | 10 000 |
| TPCI.042 | TPCI 5,90% 2020-2030           |     |        | / | 10,050   | 7      | 10 000 |
| TPCI.043 | TPCI 5,90% 2020 - 2030         |     |        | / |          |        | 10 000 |
| TPCI.044 | TPCI 5,80% 2020 - 2027         |     |        | / |          |        | 9 620  |
| TPCI.045 | TPCI 5,80% 2020 -2027          |     |        | / |          |        | 8 000  |
| TPCI.046 | TPCI 5,90% 2020 - 2030         |     |        | / |          |        | 8 925  |
| TPCI.035 | TPCI 5,75% 2019 -2026          |     |        | / |          |        | 10 250 |
| TPCI.036 | TPCI 5,75% 2019- 2026          |     |        | / |          |        | 10 000 |
| TPCI.037 | TPCI 5,80% 2019-2026           |     |        | / |          |        | 6 000  |
| TPCI.038 | TPCI 5,75% 2019-2026           |     |        | / |          |        | 6 000  |
| TPCI.039 | TPCI 5,75% 2019 - 2026         |     |        | / |          |        | 6 420  |
| TPCI.040 | TPCI 5,75% 2019-2026           |     |        | / |          |        | 7 840  |
| TPCI.029 | TPCI 6% 2018-2026              |     |        | / |          |        | 10 000 |
| TPCI.030 | TPCI 5,95% 2018-2025           |     |        | / |          |        | 4 000  |
| TPCI.031 | TPCI 5,75% 2019 - 2026         |     |        | / |          |        | 10 230 |
| TPCI.032 | TPCI 2,23% 2019-2026           |     |        | / |          |        | 10 000 |
| TPCI.033 | TPCI 5.75% 2019-2026           |     |        | / |          |        | 6 240  |
| TPCI.034 | TPCI 6% 2019-2029              |     |        | / |          |        | 7 500  |
| TPCI.023 | TPCI 5.90% 2016-2026           | 33  | 9,650  | / |          |        | 9 650  |
| TPCI.024 | TPCI 6.25% 2017-2029           |     |        | / |          |        | 9 980  |
| TPCI.025 | TPCI 5,95% 2017-2024 A         |     |        | / |          |        | 9 700  |
| TPCI.026 | TPCI 5,95% 2017-2024 B         | 25  | 10,000 | / |          |        | 10 000 |
| TPCI.027 | TPCI 6% 2017-2025              |     |        | / |          |        | 10 250 |
| TPCI.028 | TPCI 6% 2018 - 2026            |     |        | / |          |        | 10 000 |
| TPBJ.07  | TPBJ 5,70% 2023-2030           |     |        | / |          |        | 10 001 |
| TPBJ.08  | TPBJ 6,20% 2023-2038           |     |        | / |          |        | 10 000 |
| TPCI.017 | TPCI 3% 2014-2024              |     |        | / |          |        | 10 000 |
| TPCI.019 | TPCI 5.99% 2015-2025           | 304 | 10,000 | / |          |        | 10 000 |
| TPCI.021 | TPCI 6% 2016-2028              |     |        | / |          |        | 10 000 |
| TPCI.022 | TPCI 5.90% 2016 - 2026         |     |        | / |          |        | 9 700  |
| TPBF.08  | TPBF 6,50% 2019-2027           |     |        | / |          |        | 10 000 |
| TPBF.09  | TPBF 6,50% 2019 - 2027         |     |        | / | 10,000   | 189    | 10 000 |
| TPBJ.03  | TPBJ 6,50% 2020-2028           |     |        | / |          |        | 10 000 |
| TPBJ.04  | TPBJ 5,50 % 2022-2037          |     |        | / |          |        | 10 000 |
| TPBJ.05  | TPBJ 5,85 % 2022-2042          |     |        | / | 10,000   | 2 000  | 9 999  |
| TPBJ.06  | TPBJ 5,75% 2022-2037           |     |        | / |          |        | 10 800 |
| TPBF.015 | ETAT DU BURKINA 6,30 % 2022-2  |     |        | / | 9,900    | 1 150  | 9 900  |
| TPBF.016 | ETAT DU BURKINA 6% 2023-2028   |     |        | / | 9,400    | 240    | 10 000 |
| TPBF.04  | TPBF 6.50% 2017-2027           |     |        | / | 10,000   | 252    | 10 000 |
| TPBF.05  | TPBF 6,50% 2017-2024           |     |        | / |          |        | 10 000 |
| TPBF.06  | TPBF 6.50% 2018-2025           |     |        | / |          |        | 10 000 |
| TPBF.07  | TPBF 6,50% 2018- 2025          |     |        | / |          |        | 10 000 |
| EOS.09   | ETAT DU SENEGAL 6,00 % 2023-20 |     |        | / | 9,800    | 14 550 | 9 800  |
| TPBF.010 | TPBF 6,50% 2020 - 2028         |     |        | / | 7,575.01 | 1 500  | 7 575  |
| TPBF.011 | TPBF 6,50 % 2020-2028          |     |        | / |          |        | 8 292  |
| TPBF.012 | TPBF 6.50% 2021-2031           |     |        | / |          |        | 10 000 |

|          |                                  |     |        |   |        |        |        |
|----------|----------------------------------|-----|--------|---|--------|--------|--------|
| TPBF.O13 | TPBF 6,50 % 2021 - 2031          |     |        | / | 10,100 | 6      | 10 000 |
| TPBF.O14 | TPBF 6,30% 2022-2034             |     |        | / | 10,000 | 45 002 | 10 000 |
| EOS.O11  | ETAT DU SENEGAL 6,35 % 2023-2033 |     |        | / |        |        | 10 000 |
| EOS.O12  | ETAT DU SENEGAL 6,15 % 2023-2028 | 20  | 10,000 | / |        |        | 10 000 |
| EOS.O13  | ETAT DU SENEGAL 6,30 % 2023-2030 | 70  | 10,000 | / |        |        | 10 000 |
| EOS.O14  | ETAT DU SENEGAL 6,50 % 2023-2033 | 70  | 10,000 | / |        |        | 10 000 |
| EOS.O7   | ETAT SENEGAL 6.30% 2015-2025     |     |        | / |        |        | 10 000 |
| EOS.O8   | ETAT DU SENEGAL 5,95% 2022-2034  |     |        | / |        |        | 10 000 |
| EOM.O5   | ETAT DU MALI 6,50% 2020-2028     |     |        | / |        |        | 10 000 |
| EOM.O6   | ETAT DU MALI 6,50% 2020-2027     |     |        | / |        |        | 8 000  |
| EOM.O7   | ETAT DU MALI 6.50% 2021-2031     |     |        | / |        |        | 9 900  |
| EOM.O8   | ETAT DU MALI 6,20 % 2022-2032    |     |        | / |        |        | 10 000 |
| EOM.O9   | ETAT DU MALI 6,30% 2022-2032     |     |        | / |        |        | 10 000 |
| EOS.O10  | ETAT DU SENEGAL 6,15 % 2023-2030 |     |        | / |        |        | 10 000 |
| BIDC.O4  | BIDC-EBID 6.10% 2017-2027        | 300 | 4,950  | / | 5,000  | 300    | 4 995  |
| BIDC.O5  | BIDC-EBID 6,40% 2019-2026        |     |        | / |        |        | 10 000 |
| BIDC.O6  | BIDC-EBID 6,50 % 2021-2028       |     |        | / |        |        | 9 000  |
| BIDC.O7  | BIDC-EBID 5,90% 2022-2029        |     |        | / |        |        | 10 000 |
| CRRH.O10 | CRRH-UEMOA 6,10% 2022-2037       |     |        | / |        |        | 10 000 |
| CRRH.O2  | CRRH-UEMOA 6.10% 2012-2024       |     |        | / |        |        | 9 800  |
| CRRH.O4  | CRRH-UEMOA 6% 2014-2024          |     |        | / |        |        | 10 000 |
| CRRH.O5  | CRRH-UEMOA 5.85% 2015-2025       |     |        | / |        |        | 9 940  |
| CRRH.O6  | CRRH-UEMOA 5.85% 2016-2026       |     |        | / |        |        | 10 230 |
| CRRH.O7  | CRRH-UEMOA 5.95% 2017-2029       |     |        | / |        |        | 5 000  |
| CRRH.O8  | CRRH-UEMOA 5.95% 2018-2030       |     |        | / |        |        | 5 833  |
| CRRH.O9  | CRRH-UEMOA 6.05% 2018-2033       |     |        | / |        |        | 6 667  |

## SUKUK ET TITRES ASSIMILES

| Symbole  | Titre                   | Quantité résiduelle à l'achat | Cours Achat / Vente | Quantité résiduelle à la vente | Cours de Référence |
|----------|-------------------------|-------------------------------|---------------------|--------------------------------|--------------------|
| SUKSN.S2 | SUKUK SN 6% 2016-2026   |                               | /                   |                                | 10 750             |
| SUKTG.S1 | SUKUK TG 6.5% 2016-2026 |                               | /                   |                                | 10 000             |

**CALENDRIER DES ASSEMBLEES GENERALES**
**ANNEE : 2023**

| Société                       | Nature         | Date       | Heure    | Lieu   |
|-------------------------------|----------------|------------|----------|--|
| AIR LIQUIDE CI                | Ordinaire      | 10/01/2024 | 10:00:00 | Salle de conférence de la CRRAE-UMOA   |
| MOVIS CI                      | Ordinaire      | 28/11/2023 | 09:30:00 | Siège social de MOVIS CI sis Vridi, Zone Industrielle, Rue des conteneurs  |
| VIVO ENERGY CI                | Ordinaire      | 21/11/2023 | 09:00:00 | Espace Latrille Events II-Plateaux Boulevard Latrille  |
| UNILEVER CI                   | Ordinaire      | 31/10/2023 | 10:00:00 | La salle Tamarin de l'Hôtel Azalai   |
| BOLLORE TRANSPORT & LOGISTICS | Ordinaire      | 20/10/2023 | 09:00:00 | Amphithéâtre de l'immeuble CRRAE-UMOA, sise au plateau, Avenue Delafosse prolongée, face à l'hôtel PULLMAN à Abidjan |
| SMB                           | Ordinaire      | 17/10/2023 | 15:00:00 | Salle ABIDJAN de l'hôtel RADISSON BLU sis à Abidjan-Port-Bouët, Boulevard de l'Aéroport                              |
| CROWN SIEM CI                 | Ordinaire      | 29/09/2023 | 09:00:00 | Maison de l'Entreprise, au Plateau, à l'Angle du Boulevard de la République et de l'Avenue Lamblin                   |
| SICOR                         | Ordinaire      | 26/07/2023 | 09:00:00 | Hôtel Palm Club, Cocody  |
| SITAB                         | Ordinaire      | 30/06/2023 | 10:30:00 | Hôtel PULLMAN  |
| AIR LIQUIDE CI                | Mixte          | 27/06/2023 | 09:00:00 | SALLE DE CONFÉRENCE DE LA CRRAE-UMOA   |
| SUCRIVOIRE                    | Ordinaire      | 27/06/2023 | 09:30:00 | VISIOCONFERENCE  |
| CFAO MOTORS CI                | Ordinaire      | 27/06/2023 | 09:00:00 | Au siège social, sis à Abidjan, 117, Boulevard de Marseille  |
| BICI CI                       | Ordinaire      | 27/06/2023 | 10:00:00 | Auditorium de la Maison des Entreprises (siège de la CGECI) sise au Plateau  |
| TRACTAFRIC CI                 | Ordinaire      | 26/06/2023 | 10:00:00 | Hôtel AZALAI ABIDJAN sis Marcory, Bd VGE, en face de Cap Sud, à côté de la banque BGFI                               |
| FILTISAC CI                   | Ordinaire      | 22/06/2023 | 10:00:00 | Espace Latrille Events II-Plateaux Boulevard Latrille Abidjan - Cocody   |
| FILTISAC CI                   | Ordinaire      | 22/06/2023 | 10:00:00 | Espace Latrille Events II-Plateaux Boulevard Latrille - Abidjan - Cocody   |
| UNIWAX CI                     | Ordinaire      | 22/06/2023 | 09:00:00 | Espace Latrille Events, sis à Abidjan, Cocody II-Plateaux (Carrefour Duncan)   |
| SODECI                        | Ordinaire      | 21/06/2023 | 09:00:00 | Siège social sis, 1, Avenue Christiani Treichville ABIDJAN   |
| PALM CI                       | Ordinaire      | 21/06/2023 | 09:30:00 | VISIOCONFERENCE  |
| CIE CI                        | Ordinaire      | 20/06/2023 | 10:00:00 | VISIOCONFERENCE  |
| NEI-CEDA CI                   | Ordinaire      | 19/06/2023 | 14:30:00 | Hôtel TIAMA , à Abidjan  |
| SETAO CI                      | Ordinaire      | 16/06/2023 | 10:00:00 | Hôtel TIAMA (salon EBENE) - Abidjan Plateau  |
| SAFCA CI                      | Ordinaire      | 16/06/2023 | 10:00:00 | Siège de la société sis à Abidjan, 1, Rue des Carrossiers, Zone 3C (face SOCOCE Treichville)                         |
| TOTAL                         | Ordinaire      | 15/06/2023 | 10:00:00 | Radisson Blu Hotel Abidjan Airport sis au boulevard de l'Aéroport Abidjan, Port Bouët                                |
| TOTAL SENEGAL S.A.            | Ordinaire      | 13/06/2023 | 10:00:00 | Hôtel Radisson Blu Dakar   |
| SERVAIR ABIDJAN CI            | Ordinaire      | 13/06/2023 | 11:00:00 | Salle JEWELS de la CGECI sise à la Maison de l'Entreprise au Plateau   |
| SOGB                          | Ordinaire      | 13/06/2023 | 11:00:00 | Immeuble CRRAE - UEMOA sis à Abidjan Plateau   |
| SAPH CI                       | Ordinaire      | 12/06/2023 | 14:00:00 | VISIOCONFERENCE  |
| BERNABE CI                    | Ordinaire      | 08/06/2023 | 10:00:00 | Salle de conférence GEWELS de la Maison du Patronat Ivoirien (CGECI) au Plateau                                      |
| SOLIBRA                       | Mixte          | 31/05/2023 | 09:00:00 | Espace CRISTAL 8, rue du Chevalier de Clieu Zone 4 C « Salle PLATINIUM » ABIDJAN                                     |
| ORAGROUP                      | Ordinaire      | 31/05/2023 | 09:30:00 | Hôtel 2 Février situé à Place de l'indépendance, BP 131 Lomé.  |
| ECOBANK TG                    | Mixte          | 17/05/2023 | 10:30:00 | Salle de Conférence du Centre Panafricain Ecobank, 2365, Boulevard du Mono, Lomé, Togo                               |
| SIB                           | Ordinaire      | 12/05/2023 | 10:00:00 | CRRAE - UEMOA (Abidjan-Plateau - Angle Boulevard Botreau Roussel - Rue privée CRRAE-UMOA)                            |
| NESTLE CI                     | Ordinaire      | 12/05/2023 | 10:00:00 | Espace CRISTAL 8, rue du Chevalier de Clieu Zone 4 C « Salle DIAMANT » ABIDJAN                                       |
| ONATEL BF                     | Ordinaire      | 09/05/2023 | 10:30:00 | ROYAL BEACH HÔTEL, OUAGADOUGOU-BURKINA FASO  |
| ECOBANK CI                    | Ordinaire      | 26/04/2023 | 10:00:00 | Hôtel Radisson Blu, sis à Abidjan Port-Bouët, route de l'Aéroport International Félix Houphouët Boigny               |
| BOLLORE TRANSPORT & LOGISTICS | Extraordinaire | 20/04/2023 | 10:00:00 | Salle Kodjo EBOUCLE du palais de la culture sis à Treichville, Avenue Christiani à Abidjan                           |
| SONATEL                       | Ordinaire      | 18/04/2023 | 10:00:00 | PAR VISIOCONFERENCE dans ses locaux situés au Technopole à Dakar   |
| CORIS BANK INTERNATIONAL      | Ordinaire      | 17/04/2023 | 09:00:00 | Sopatel Hôtel Silmandé SA  |
| BANK OF AFRICA BN             | Ordinaire      | 14/04/2023 | 10:00:00 | Hôtel GOLDEN TULIP à Cotonou   |

|                   |                |            |          |  |
|-------------------|----------------|------------|----------|--|
| SGB CI            | Ordinaire      | 13/04/2023 | 09:00:00 | Espace Latrille Events, sis à Abidjan Commune de Cocody, aux Deux-plateaux Boulevard Latrille            |
| ORANGE CI         | Ordinaire      | 13/04/2023 | 10:00:00 | Au siège de la société, sis à Abidjan, Cocody Riviera Golf, Boulevard de France, Immeuble Orange Village |
| ORAGROUP          | Extraordinaire | 31/03/2023 | 09:00:00 | Hôtel 2 FEVRIER de Lomé  |
| BANK OF AFRICA SN | Ordinaire      | 31/03/2023 | 09:30:00 | Immeuble Elan II au 2ème étage, Almadies, zone 12, route de Ngor à Dakar                                 |
| SICABLE           | Ordinaire      | 30/03/2023 | 10:00:00 | Hôtel TIAMA , à Abidjan  |
| BANK OF AFRICA ML | Ordinaire      | 30/03/2023 | 09:30:00 | Siège de la banque à l'immeuble BANK OF AFRICA, Avenue du Mali, Quartier ACI 2000                        |
| BANK OF AFRICA NG | Ordinaire      | 30/03/2023 | 10:00:00 | Centre de formation de BOA-NIGER sis à BOA siège   |
| BANK OF AFRICA BF | Ordinaire      | 30/03/2023 | 10:00:00 | Salle LAICO HOTEL OUAGA 2000   |
| BANK OF AFRICA CI | Ordinaire      | 29/03/2023 | 10:00:00 | Salle FROMAGER de l'hôtel IVOTEL du Plateau 10ème étage  |

# L'actualité de la BRVM sur nos plateformes digitales

## Infos BRVM

Pour recevoir les informations boursières par SMS, souscrivez :



Côte d'Ivoire : \*430#  
Bénin : \*430\*15#



Côte d'Ivoire : #139#  
Burkina Faso : \*310#



Côte d'Ivoire : \*431#  
Niger : \*512\*9#  
Togo : \*310#

## Site web

[www.brvm.org](http://www.brvm.org)



## Application Mobile

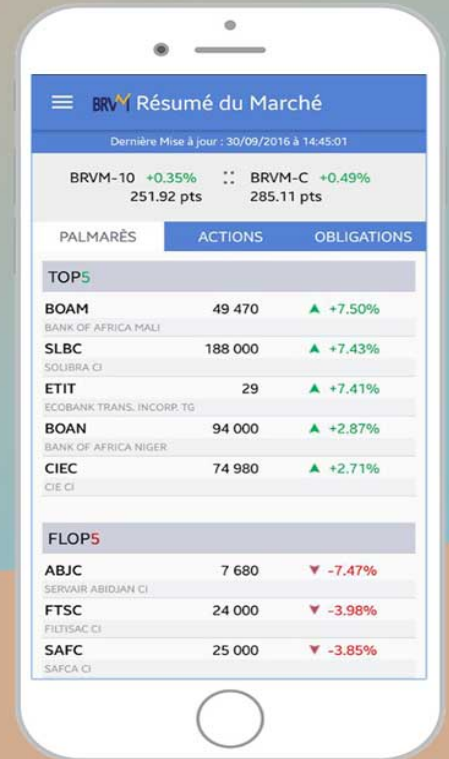

Disponible sur Google play

Disponible sur App Store

Nous suivre sur :

