

BRVM COMPOSITE	207,37
Variation Jour	-0,20 %
Variation annuelle	2,04 %

BRVM 30	104,21
Variation Jour	0,19 %
Variation annuelle	4,21 %

BRVM PRESTIGE	108,04
Variation Jour	0,52 %
Variation annuelle	8,04 %

Evolution des indices

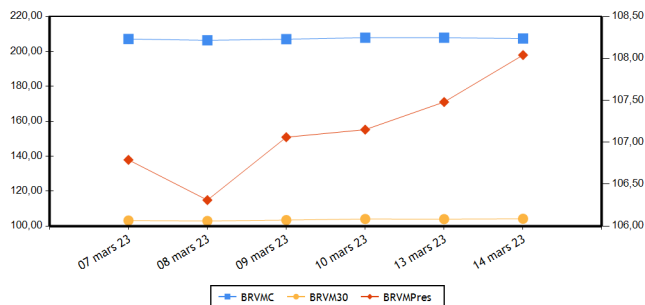

Volumes et valeurs transigés

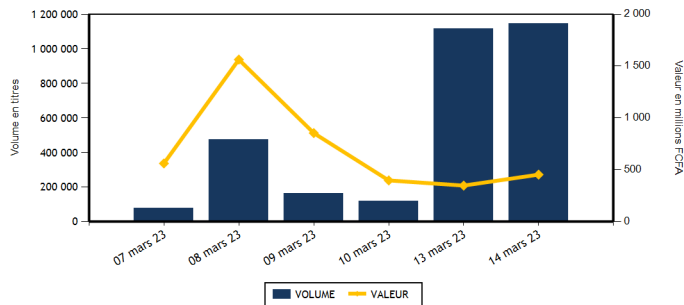

Actions	Niveau	Evol. Jour
Capitalisation boursière (FCFA)(Actions & Droits)	7 714 866 789 435	-0,20 %
Volume échangé (Actions & Droits)	1 147 207	2,69 %
Valeur transigée (FCFA) (Actions & Droits)	447 307 505	28,80 %
Nombre de titres transigés	42	-2,33 %
Nombre de titres en hausse	17	112,50 %
Nombre de titres en baisse	15	-25,00 %
Nombre de titres inchangés	10	-33,33 %

Obligations	Niveau	Evol. Jour
Capitalisation boursière (FCFA)	10 152 625 552 584	0,00 %
Volume échangé	663	583,51 %
Valeur transigée (FCFA)	6 539 133	578,97 %
Nombre de titres transigés	3	50,00 %
Nombre de titres en hausse	0	
Nombre de titres en baisse	0	-100,00 %
Nombre de titres inchangés	3	200,00 %

PLUS FORTES HAUSSES

Titres	Cours	Evol. Jour	Evol. annuelle
SETAO CI (STAC)	1 170	6,36 %	23,16 %
TOTAL CI (TTLC)	2 290	4,33 %	20,84 %
SAPH CI (SPHC)	5 300	3,92 %	6,11 %
NSIA BANQUE COTE D'IVOIRE (NSBC)	4 950	3,13 %	-17,15 %
SOCIETE IVOIRIENNE DE BANQUE (SIBC)	5 085	1,70 %	10,91 %

PLUS FORTES BAISES

Titres	Cours	Evol. Jour	Evol. annuelle
CIE CI (CIEC)	2 255	-2,38 %	13,32 %
BANK OF AFRICA BF (BOABF)	5 855	-2,25 %	12,60 %
BANK OF AFRICA CI (BOAC)	5 085	-2,21 %	37,43 %
ORANGE COTE D'IVOIRE (ORAC)	9 800	-1,95 %	-4,02 %
BANK OF AFRICA SENEGAL (BOAS)	2 265	-1,74 %	-7,55 %

INDICES PAR COMPARTIMENT

Base = 100 au 02 janvier 2023	Nombre de sociétés	Valeur	Evol. Jour	Evol. annuelle	Volume	Valeur	PER moyen
BRVM-PRESTIGE	10	108,04	0,52 %	4,21 %	1 074 975	148 700 430	6,38
BRVM-PRINCIPAL	36	98,27	-0,61 %	-1,73 %	72 232	298 607 075	9,71

INDICES SECTORIELS

Base = 100 au 14 juin 1999	Nombre de sociétés	Valeur	Evol. Jour	Evol. annuelle	Volume	Valeur	PER moyen
BRVM - INDUSTRIE	11	97,84	0,28 %	-6,12 %	15 398	74 429 260	27,40
BRVM - SERVICES PUBLICS	5	498,52	-1,01 %	1,91 %	7 144	65 432 155	9,36
BRVM - FINANCES	15	78,32	0,19 %	3,72 %	1 103 579	242 747 645	7,07
BRVM - TRANSPORT	2	338,12	0,00 %	-1,05 %	1 538	2 111 920	5,39
BRVM - AGRICULTURE	5	293,35	1,44 %	3,45 %	5 988	42 815 600	5,72
BRVM - DISTRIBUTION	7	372,51	1,31 %	3,90 %	11 919	17 965 755	25,99
BRVM - AUTRES SECTEURS	1	1 443,64	6,36 %	23,16 %	1 641	1 805 170	14,05

Indicateurs	BRVM COMPOSITE
PER moyen du marché	8,14
Taux de rendement moyen du marché	7,39
Taux de rentabilité moyen du marché	8,30
Nombre de sociétés cotées	46
Nombre de lignes obligataires	120
Volume moyen annuel par séance	459 103,00
Valeur moyenne annuelle par séance	1 146 683 709,13

Indicateurs	BRVM COMPOSITE
Ratio moyen de liquidité	35,01
Ratio moyen de satisfaction	24,51
Ratio moyen de tendance	70,01
Ratio moyen de couverture	142,84
Taux de rotation moyen du marché	0,11
Prime de risque du marché	6,39
Nombre de SGI participantes	30

Définitions

Volume moyen annuel par séance = Volume annuel échangé / nombre de séances
 Valeur moyenne annuelle par séance = Valeur annuelle échangée / nombre de séances
 Ratio moyen de liquidité = Moyenne des ratios de liquidité (Titres échangés / Volume des ordres de vente)
 Ratio moyen de satisfaction = Moyenne des ratios de satisfaction (Titres échangés / Volume des ordres d'achat)
 Ratio moyen de tendance = Moyenne des ratios de tendance (Volume des ordres d'achat / Volume des ordres de vente)
 Ratio moyen de couverture = Moyenne des ratios de couverture (Volume des ordres de vente / Volume des ordres d'achat)
 Taux moyen de rotation = Taux de rotation des actions cotées (volume transigé/capital flottant)
 PER moyen du marché = moyenne des PER des actions cotées ayant un PER positif
 Taux de rendement moyen = moyenne des taux de rendement des actions cotées ayant distribué un dividende
 Taux de rentabilité moyen = moyenne des taux de rentabilité des actions cotées
 Prime de risque du marché = (1 / le PER moyen du marché) - le taux de référence actuel des emprunts d'Etat

BOURSE REGIONALE DES VALEURS MOBILIERES
 Siège Social : Abidjan - Côte d'Ivoire, 18 av. Joseph Anoma
 Adresse : 01 BP 3802 Abidjan 01
 Tel : +225 20 31 55 50 / +225 20 32 66 85
 Fax : +225 20 32 66 84
 E-mail : brvm@brvm.org Site web : www.brvm.org



MARCHE DES ACTIONS

Sect. Act. (*)	Symbole	Titre	Cours Précédent	Cours du jour		Variation jour	Séance de cotation		Cours Référence	Variation de l'année précédente	Dernier dividende payé		Rdt. Net	PER
				Ouv.	Clôt.		Volume	Valeur			Montant net	Date		
COMPARTIMENT PRESTIGE			108,04	points		0,52 %								
AGR	PALC	PALM CI	10 875	10 875	10 950	0,69 %	2 222	24 223 930	10 950	5,44 %	1 236,34	31-août-22	11,29 %	3,99
AGR	SPHC	SAPH CI	5 100	5 100	5 300	3,92 %	2 938	14 984 200	5 300	6,11 %	365,40	4-août-22	6,89 %	6,53
DIS	TTLC	TOTAL CI	2 195	2 195	2 290	4,33 %	919	2 024 225	2 290	20,84 %	159,29	25-août-22	6,96 %	12,94
DIS	TTLS	TOTAL SN	2 780	2 775	2 775	-0,18 %	3 153	8 370 415	2 775	9,47 %	187,30	22-juil.-22	6,75 %	19,26
FIN	ETIT	ECOBANK TRANS. INCORP. TG	20	20	20	0,00 %	1 056 867	21 137 340	20	5,26 %	0,90	20-juin-22	4,50 %	1,87
FIN	SGBC	SOCIETE GENERALE COTE D'IVOIRE	13 850	13 900	13 900	0,36 %	500	6 950 000	13 900	19,78 %	1 004,93	10-juin-22	7,23 %	5,80
IND	NTLC	NESTLE CI	6 985	6 990	6 990	0,07 %	122	852 720	6 990	-15,22 %	856,80	2-août-22	12,26 %	7,25
IND	SMBC	SMB CI	7 500	7 500	7 585	1,13 %	4 735	35 515 860	7 585	11,54 %	720,00	24-août-22	9,49 %	6,29
SPU	ONTBF	ONATEL BF	3 595	3 550	3 555	-1,11 %	1 729	6 064 460	3 555	11,09 %	416,58	15-juin-22	11,72 %	7,47
SPU	SNTS	SONATEL SN	16 100	16 095	16 095	-0,03 %	1 790	28 577 280	16 095	5,89 %	1 400,00	18-mai-22	8,70 %	5,77
TOTAL							1 074 975	148 700 430						

COMPARTIMENT PRINCIPAL			98,27	points		-0,61 %								
AGR	SCRC	SUCRIVOIRE	685	695	690	0,73 %	209	144 710	690	-25,41 %	40,50	20-août-21	5,87 %	
AGR	SICC	SICOR CI	6 465	6 440	6 440	-0,39 %	5	32 200	6 440	19,15 %	1 919,00	25-sept.-00		3,91
AGR	SOGC	SOGB CI	5 780	5 790	5 780	0,00 %	614	3 430 560	5 780	1,94 %	541,81	21-juil.-22	9,37 %	8,48
AUT	STAC	SETAO CI	1 100	1 100	1 170	6,36 %	1 641	1 805 170	1 170	23,16 %	66,15	18-juil.-22	5,65 %	14,05
DIS	ABJC	SERVAIR ABIDJAN CI	1 300	1 300	1 300	0,00 %	423	549 900	1 300	0,39 %	57,73	24-août-22	4,44 %	14,88
DIS	BNBC	BERNABE CI	1 950	1 950	1 950	0,00 %	600	1 170 000	1 950	-2,50 %	45,00	19-juil.-19		80,82
DIS	CFAC	CFAO MOTORS CI	850	850	855	0,59 %	3 884	3 301 415	855	-8,06 %	69,47	2-août-22	8,13 %	23,11
DIS	PRSC	TRACTAFRIC MOTORS CI	2 900	2 900	2 900	0,00 %	100	290 000	2 900	-9,23 %	175,86	30-août-22	6,06 %	9,68
DIS	SHEC	VIVO ENERGY CI	800	790	795	-0,63 %	2 840	2 259 800	795	6,00 %	29,00	28-oct.-22	3,65 %	21,23
FIN	BICC	BICI CI	6 400	6 440	6 440	0,63 %	32	206 080	6 440	-5,99 %	518,00	15-juil.-22	8,04 %	11,18
FIN	BOAB	BANK OF AFRICA BN	6 595	6 590	6 600	0,08 %	6 129	40 448 940	6 600	10,92 %	546,00	25-mai-22	8,27 %	8,03
FIN	BOABF	BANK OF AFRICA BF	5 990	5 975	5 855	-2,25 %	2 049	11 950 755	5 855	12,60 %	448,00	4-mai-22	7,65 %	5,06
FIN	BOAC	BANK OF AFRICA CI	5 200	5 100	5 085	-2,21 %	11 502	59 125 785	5 085	37,43 %	374,00	28-avr.-22	7,35 %	6,11
FIN	BOAM	BANK OF AFRICA ML	1 330	1 240	1 340	0,75 %	504	636 750	1 340	-4,29 %	271,00	15-mai-19		11,70
FIN	BOAN	BANK OF AFRICA NG	6 300	6 290	6 295	-0,08 %	719	4 523 380	6 295	8,82 %	567,30	12-mai-22	9,01 %	8,71
FIN	BOAS	BANK OF AFRICA SENEGAL	2 305	2 300	2 265	-1,74 %	10 278	23 625 250	2 265	-7,55 %	161,01	1-juin-21	7,11 %	3,49
FIN	CBIBF	CORIS BANK INTERNATIONAL	8 900	8 900	8 900	0,00 %	331	2 945 900	8 900	6,08 %	448,00	6-juil.-22	5,03 %	6,12
FIN	ECOC	ECOBANK COTE D'IVOIRE	5 100	5 100	5 130	0,59 %	6 783	34 538 965	5 130	3,74 %	420,30	29-avr.-22	8,19 %	8,23
FIN	NSBC	NSIA BANQUE COTE D'IVOIRE	4 800	4 800	4 950	3,13 %	31	149 950	4 950	-17,15 %	77,69	27-juil.-20	1,57 %	5,16
FIN	ORGT	ORAGROUP TOGO	2 880	2 870	2 870	-0,35 %	1 274	3 657 380	2 870	-26,88 %	59,52	17-juil.-20	2,07 %	10,06
FIN	SAFC	SAFCA CI	960	NC	NC	0,00 %			960	9,09 %	23,04	29-juil.-11		
FIN	SIBC	SOCIETE IVOIRIENNE DE BANQUE	5 000	4 995	5 085	1,70 %	6 580	32 851 170	5 085	10,91 %	405,00	30-juin-22	7,96 %	7,47
IND	CABC	SICABLE CI	1 195	1 195	1 195	0,00 %	359	429 005	1 195	2,14 %	69,00	2-août-22	5,77 %	176,44
IND	FTSC	FILTISAC CI	1 165	1 165	1 160	-0,43 %	1 312	1 524 345	1 160	-27,50 %	235,00	30-juil.-21	20,26 %	
IND	NEIC	NEI-CEDA CI	680	680	690	1,47 %	110	75 310	690	-13,75 %	9,00	28-juin-01		8,99
IND	SEMC	CROWN SIEM CI	675	NC	NC	0,00 %			675	-0,74 %	14,40	28-déc.-21	2,13 %	7,13
IND	SIVC	AIR LIQUIDE CI	680	675	670	-1,47 %	73	49 100	670	-0,74 %	63,00	29-sept.-17		
IND	SLBC	SOLIBRA CI	80 000	80 000	80 000	0,00 %	1	80 000	80 000	-3,90 %	4 050,00	12-août-22	5,06 %	5,98

IND	STBC	SITAB CI	6 550	6 595	6 600	0,76 %	5 023	33 140 620	6 600	-3,65 %	445,12	21-juil.-22	6,74 %	12,48
IND	UNLC	UNILEVER CI	7 025	NC	NC	0,00 %			7 025	0,00 %	1 233,00	9-juil.-12		10,59
IND	UNXC	UNIWAX CI	770	750	770	0,00 %	3 663	2 762 300	770	0,00 %	60,75	29-juil.-22	7,89 %	11,41
SPU	CIEC	CIE CI	2 310	2 300	2 255	-2,38 %	610	1 410 130	2 255	13,32 %	153,16	25-juil.-22	6,79 %	12,94
SPU	ORAC	ORANGE COTE D'IVOIRE	9 995	9 995	9 800	-1,95 %	2 922	28 884 055	9 800	-4,02 %				9,62
SPU	SDCC	SODE CI	5 340	5 340	5 325	-0,28 %	93	496 230	5 325	-2,56 %	432,00	21-oct.-22	8,11 %	11,01
TRP	SDSC	BOLLORE	1 380	1 355	1 380	0,00 %	1 538	2 111 920	1 380	-1,08 %	130,00	23-juin-22	9,42 %	5,39
TRP	SVOC	MOVIS CI	2 395	SP	SP	0,00 %			2 395	0,00 %	270,00	5-juil.-99		
TOTAL							72 232	298 607 075						

TOTAL
TOTAL - Marché des actions

1 147 207 447 307 505

Secteurs d'activités (*) : AGR = Agriculture, AUT = Autres Secteurs, DIS = Distribution, FIN = Finances, IND = Industrie, TRP = Transport, SPU = Services Publics

MARCHE DES DROITS

Symbole	Titre	Cours Précédent	Cours du jour		Variation jour	Séance de cotation		Cours Référence	Variation depuis l'origine	Parité	Periode de négociation	
			Ouv.	Clôt.		Volume	Valeur				Début	fin

TOTAL
TOTAL - Marché des droits
Légende:

(d) Ex-dividende (V) Variation par rapport au cours de référence

Cours du jour: Ouv.: Ouverture Clôt.: Clôture Moy.: Moyen

Mentions : NC: Non Coté Ex-c: Ex-coupon Ex-d: Ex-droit SP: Suspendu Val-T: Valeur Théorique

PER = Cours / BNPA selon les données disponibles Rdt. Net: Rendement net (DNPA / Cours)

Comp.: 1 - Premier Compartiment 2 - Second Compartiment 3 - Compartiment de croissance

Ratio de liquidité = Titres échangés / Volume des ordres de vente

: Progression de l'indice sectoriel : Stabilité de l'indice sectoriel : Recul de l'indice sectoriel

MARCHE DES OBLIGATIONS

Symbole	Titre	Valeur nominale	Cours Précédent	Cours du jour	Cours Référence	Séance de cotation		Coupon couru	Coupon d'intérêt			Type Amort
						Volume	Valeur		Période	Montant net	Eché.	
OBLIGATIONS D'ETAT												
EOM.01	ETAT DU MALI 6.20% 2016-2023	1 665	1 665	NC	1 665			83,43	A	103,23	23-mai-23	ACD
EOM.010	ETAT DU MALI 6,20 % 2022-2029	10 000	10 000	NC	10 000			161,37	A	620,00	9-déc.-23	ACD
EOM.02	Etat du Mali 6.50% 2017-2024	4 000	4 000	NC	4 000			233,64	A	260,00	20-avr.-23	AC
EOM.03	ETAT DU MALI 6,50 % 2018-2025	6 000	6 000	NC	6 000			227,95	A	520,00	5-oct.-23	AC
EOM.04	ETAT DU MALI 6,50% 2019-2027	10 000	10 000	NC	10 000			436,30	A	650,00	12-juil.-23	AC
EOM.05	ETAT DU MALI 6,50% 2020-2028	10 000	10 000	NC	10 000			626,85	A	650,00	27-mars-23	ACD
EOM.06	ETAT DU MALI 6,50% 2020-2027	10 000	10 000	NC	10 000			185,21	A	650,00	30-nov.-23	AC
EOM.07	ETAT DU MALI 6.50% 2021-2031	10 000	9 999	NC	9 999			591,23	A	650,00	16-avr.-23	AC
EOM.08	ETAT DU MALI 6,20 % 2022-2032	10 000	10 250	NC	10 250			319,34	A	620,00	7-sept.-23	ACD
EOM.09	ETAT DU MALI 6,30% 2022-2032	10 000	10 000	NC	10 000			163,97	A	630,00	9-déc.-23	ACD
EOS.05	ETAT SENEGAL 6.50% 2013-2023	10 000	10 195	NC	10 195			79,01	S	325,00	29-juil.-23	ACD
EOS.07	ETAT SENEGAL 6.30% 2015-2025	10 000	10 500	NC	10 500			188,14	S	312,41	25-mai-23	ACD
EOS.08	ETAT DU SENEGAL 5,95% 2022-2034	10 000	10 000	NC	10 000			122,26	A	595,00	29-déc.-23	ACD
TPBF.010	TPBF 6,50% 2020 - 2028	9 167	9 900	NC	9 900			314,23	S	325,00	20-mars-23	ACD
TPBF.011	TPBF 6,50 % 2020-2028	9 167	9 259	NC	9 258,67			105,35	S	297,93	9-juil.-23	ACD
TPBF.012	TPBF 6.50% 2021-2031	10 000	10 700	NC	10 700			305,25	S	325,00	25-mars-23	ACD
TPBF.013	TPBF 6,50 % 2021 - 2031	10 000	10 200	NC	10 200			120,30	S	325,00	6-juil.-23	ACD
TPBF.014	TPBF 6,30% 2022-2034	10 000	10 500	NC	10 500			22,26	S	315,00	1-sept.-23	ACD
TPBF.015	ETAT DU BURKINA 6,30 % 2022-2034	10 000	10 000	NC	10 000			312,38	S	315,00	15-mars-23	ACD
TPBF.016	ETAT DU BURKINA 6% 2023-2028	10 000	10 000	NC	10 000			104,42	S	300,00	10-juil.-23	ACD
TPBF.04	TPBF 6.50% 2017-2027	10 000	10 000	NC	10 000			74,79	S	322,33	31-juil.-23	ACD
TPBF.05	TPBF 6,50% 2017-2024	10 000	10 800	NC	10 800			133,93	S	325,00	29-juin-23	ACD
TPBF.06	TPBF 6.50% 2018-2025	10 000	10 500	NC	10 500			176,30	S	324,11	5-juin-23	ACD
TPBF.07	TPBF 6,50% 2018- 2025	10 000	10 000	NC	10 000			213,67	S	325,00	15-mai-23	AC
TPBF.08	TPBF 6,50% 2019-2027	10 000	10 000	NC	10 000			227,95	S	322,33	6-mai-23	ACD
TPBF.09	TPBF 6,50% 2019 - 2027	10 000	10 800	10 800	10 800	451	4 735 800	280,36	S	325,00	8-avr.-23	ACD
TPBJ.03	TPBJ 6,50% 2020-2028	10 000	10 000	NC	10 000			357,95	A	650,00	25-août-23	AC
TPBJ.04	TPBJ 5,50 % 2022-2037	10 000	10 000	NC	10 000			569,59	A	550,00	1-mars-23	AC
TPBJ.05	TPBJ 5,85 % 2022-2042	10 000	10 000	NC	10 000			605,84	A	585,00	1-mars-23	ACD
TPBJ.06	TPBJ 5,75% 2022-2037	10 000	10 000	NC	10 000			360,75	A	575,00	28-juil.-23	ACD
TPCI.017	TPCI 3% 2014-2024	10 000	10 000	NC	10 000			70,05	S	150,00	19-juin-23	ACD
TPCI.019	TPCI 5.99% 2015-2025	10 000	10 350	NC	10 350			498,89	A	599,00	14-mai-23	ACD
TPCI.021	TPCI 6% 2016-2028	10 000	9 885	NC	9 885			558,90	A	600,00	8-avr.-23	ACD
TPCI.022	TPCI 5.90% 2016 - 2026	10 000	10 000	NC	10 000			439,67	A	590,00	15-juin-23	ACD
TPCI.023	TPCI 5.90% 2016-2026	10 000	10 215	NC	10 215			189,12	A	590,00	17-nov.-23	ACD
TPCI.024	TPCI 6.25% 2017-2029	10 000	10 750	NC	10 750			283,31	S	312,50	31-mars-23	ACD
TPCI.025	TPCI 5,95% 2017-2024 A	10 000	9 975	NC	9 975			230,48	S	297,50	24-avr.-23	ACD
TPCI.026	TPCI 5,95% 2017-2024 B	10 000	9 975	NC	9 975			203,81	S	297,50	10-mai-23	ACD
TPCI.027	TPCI 6% 2017-2025	10 000	10 250	NC	10 250			123,63	S	300,00	29-juin-23	ACD
TPCI.028	TPCI 6% 2018 - 2026	10 000	10 100	NC	10 100			368,22	A	600,00	2-août-23	ACD
TPCI.029	TPCI 6% 2018-2026	10 000	10 000	NC	10 000			240,00	A	600,00	19-oct.-23	ACD
TPCI.030	TPCI 5,95% 2018-2025	6 000	5 985	NC	5 985			89,01	S	178,01	13-juin-23	ACD
TPCI.031	TPCI 5,75% 2019 - 2026	10 000	10 230	NC	10 230			420,62	A	575,00	20-juin-23	ACD
TPCI.032	TPCI 2,23% 2019-2026	10 000		NC				163,13	A	223,00	20-juin-23	ACD
TPCI.033	TPCI 5.75% 2019-2026	8 000	8 640	NC	8 640			452,44	A	460,00	20-mars-23	ACD
TPCI.034	TPCI 6% 2019-2029	8 750	8 750	NC	8 750			516,37	A	525,00	20-mars-23	ACD
TPCI.035	TPCI 5,75% 2019 -2026	10 000	10 250	NC	10 250			387,53	A	575,00	11-juil.-23	ACD
TPCI.036	TPCI 5,75% 2019- 2026	10 000	10 035	NC	10 035			322,95	A	575,00	21-août-23	ACD
TPCI.037	TPCI 5,80% 2019-2026	8 000	8 000	NC	8 000			127,12	A	464,00	4-déc.-23	ACD
TPCI.038	TPCI 5,75% 2019-2026	8 000	8 060	NC	8 060			126,03	A	460,00	4-déc.-23	ACD
TPCI.039	TPCI 5,75% 2019 - 2026	8 000	8 560	NC	8 560			186,52	A	460,00	17-oct.-23	ACD
TPCI.040	TPCI 5,75% 2019-2026	8 000	8 160	NC	8 160			79,40	A	460,00	10-janv.-24	ACD
TPCI.041	TPCI 5,80% 2020-2027	10 000	10 750	NC	10 750			22,19	A	580,00	29-févr.-24	ACD
TPCI.042	TPCI 5,90% 2020-2030	10 000	10 200	NC	10 200			22,57	A	590,00	29-févr.-24	ACD
TPCI.043	TPCI 5,90% 2020 - 2030	10 000	10 000	NC	10 000			525,34	A	590,00	23-avr.-23	ACD
TPCI.044	TPCI 5,80% 2020 - 2027	10 000	10 095	NC	10 095			516,44	A	580,00	23-avr.-23	ACD
TPCI.045	TPCI 5,80% 2020 -2027	10 000	10 000	NC	10 000			430,63	A	580,00	16-juin-23	ACD
TPCI.046	TPCI 5,90% 2020 - 2030	10 000	10 200	NC	10 200			438,05	A	590,00	16-juin-23	ACD
TPCI.047	TPCI 5,80% 2020 - 2027	10 000	10 250	NC	10 250			430,63	A	580,00	16-juin-23	ACD
TPCI.048	TPCI 5,80% 2020- 2027	10 000	9 900	NC	9 900			362,30	A	580,00	29-juil.-23	ACD
TPCI.049	TPCI 5,90% 2020- 2030	10 000	10 085	NC	10 085			368,55	A	590,00	29-juil.-23	ACD

TPCI.050	TPCI 5,90% 2020-2030	10 000	10 000	NC	10 000			320,05	A	590,00	28-août-23	ACD
TPCI.051	TPCI 5,80% 2020-2027	10 000	10 000	NC	10 000			259,01	A	580,00	2-oct.-23	ACD
TPCI.052	TPCI 5,90 % 2020-2030	10 000	10 300	NC	10 300			263,48	A	590,00	2-oct.-23	ACD
TPCI.053	TPCI 5,80% 2020-2027	10 000	10 600	NC	10 600			217,70	A	580,00	28-oct.-23	ACD
TPCI.054	TPCI 5,90% 2020-2030	10 000	10 000	NC	10 000			221,45	A	590,00	28-oct.-23	ACD
TPCI.055	TPCI 5,80% 2020 -2027	10 000	10 500	NC	10 500			127,12	A	580,00	24-déc.-23	ACD
TPCI.056	TPCI 5,90% 2020- 2030	10 000	10 800	NC	10 800			129,32	A	590,00	24-déc.-23	ACD
TPCI.057	TPCI 5,80% 2020-2027	10 000	10 000	NC	10 000			181,15	A	580,00	20-nov.-23	ACD
TPCI.058	TPCI 5,80% 2021-2028	10 000	9 975	NC	9 975			7,92	A	580,00	9-mars-24	ACD
TPCI.059	TPCI 5,90% 2021-2031	10 000	10 350	NC	10 350			8,06	A	590,00	9-mars-24	ACD
TPCI.060	TPCI 5,80% 2021-2028	10 000	10 050	NC	10 050			484,66	A	580,00	13-mai-23	ACD
TPCI.061	TPCI 5,90% 2021-2031	10 000	10 050	NC	10 050			493,01	A	590,00	13-mai-23	ACD
TPCI.062	TPCI 5,80 % 2021 -2028	10 000	10 800	NC	10 800			408,38	A	580,00	30-juin-23	ACD
TPCI.063	TPCI 5,90% 2021 -2031	10 000	10 000	NC	10 000			415,42	A	590,00	30-juin-23	ACD
TPCI.064	TPCI 5,80 % 2021 - 2028	10 000	10 180	NC	10 180			333,70	A	580,00	16-août-23	ACD
TPCI.065	TPCI 5,90% 2021-2031	10 000	10 700	NC	10 700			266,71	A	590,00	30-sept.-23	ACD
TPCI.066	TPCI 5,90% 2021-2031	10 000	9 950	NC	9 950			208,52	A	590,00	5-nov.-23	ACD
TPCI.067	TPCI 5,90 % 2021-2036	10 000	10 400	NC	10 400			142,25	A	590,00	16-déc.-23	ACD
TPCI.068	TPCI 5,90 % 2022-2037	10 000	9 999	NC	9 999			66,27	A	590,00	1-févr.-24	ACD
TPCI.069	TPCI 5,75 % 2022-2037	10 000	10 000	NC	10 000			562,40	A	575,00	22-mars-23	ACD
TPCI.070	TPCI 5,75 % 2022-2037	10 000	10 000	NC	10 000			502,53	A	575,00	29-avr.-23	ACD
TPCI.071	TPCI 5,65% 2022-2032	10 000	10 075	NC	10 075			421,04	A	565,00	15-juin-23	ACD
TPCI.072	TPCI 5,65% 2022-2029	10 000	10 000	NC	10 000			352,93	A	565,00	29-juil.-23	ACD
TPCI.073	TPCI 5,75% 2022-2032	10 000	10 000	NC	10 000			359,18	A	575,00	29-juil.-23	ACD
TPCI.074	TPCI 5,85% 2022-2042	10 000	10 000	NC	10 000			365,42	A	585,00	29-juil.-23	ACD
TPCI.075	TPCI 5,65% 2022-2029	10 000	10 000	NC	10 000			244,58	A	565,00	7-oct.-23	ACD
TPCI.076	TPCI 5,75% 2022-2032	10 000	10 000	NC	10 000			248,90	A	575,00	7-oct.-23	ACD
TPCI.077	TPCI (TAUX DE BASE + SPREAD) % 2022-2029	10 000	10 000	NC	10 000			44,44	T	127,60	11-mai-23	ACD
TPCI.078	TPCI 5,65% 2022-2029	10 000	10 000	NC	10 000			140,86	A	565,00	13-déc.-23	ACD
TPNE.01	TRESOR PUBLIC DU NIGER 6,50% 2019-2026	10 000	10 800	NC	10 800			625,07	A	650,00	28-mars-23	ACD
TPNE.02	TRESOR PUBLIC DU NIGER 6,50% 2019 - 2026	10 000	10 800	NC	10 800			400,68	A	650,00	1-août-23	ACD
TPNE.03	TRESOR PUBLIC DU NIGER 6,5% 2020-2027	10 000	10 800	NC	10 800			402,47	A	650,00	31-juil.-23	ACD
TPNE.04	TRESOR PUBLIC DU NIGER 6,30% 2021-2031	10 000	10 500	NC	10 500			348,66	A	630,00	24-août-23	ACD
TPNE.05	TPNE 6,15 % 2022-2034	10 000	10 550	NC	10 550			478,52	A	615,00	3-juin-23	ACD
TPNE.06	TRESOR PUBLIC DU NIGER 6,15% 2022 - 2034	10 000	10 000	NC	10 000			151,64	A	615,00	14-déc.-23	ACD
TPTG.02	TPTG 6% 2022-2037	10 000	10 750	NC	10 750			193,97	A	600,00	16-nov.-23	ACD
TOTAL						451	4 735 800					

OBLIGATIONS REGIONALES

BIDC.04	BIDC-EBID 6,10% 2017-2027	6 250	6 250	NC	6 250			283,07	A	381,25	16-juin-23	ACD
BIDC.05	BIDC-EBID 6,40% 2019-2026	10 000	10 500	NC	10 500			107,85	S	320,00	12-juil.-23	ACD
BIDC.06	BIDC-EBID 6,50 % 2021-2028	10 000	10 000	NC	10 000			206,58	S	322,33	18-mai-23	ACD
BIDC.07	BIDC-EBID 5,90% 2022-2029	10 000	10 300	NC	10 300			153,56	S	294,19	9-juin-23	ACD
CRRH.02	CRRH-UEMOA 6,10% 2012-2024	10 000	10 000	NC	10 000			94,36	S	305,00	17-juil.-23	AC
CRRH.03	CRRH-UEMOA 6% 2013-2023	10 000	10 000	NC	10 000			229,12	S	300,00	26-avr.-23	AC
CRRH.04	CRRH-UEMOA 6% 2014-2024	10 000	10 000	NC	10 000			121,98	S	300,00	30-juin-23	AC
CRRH.05	CRRH-UEMOA 5,85% 2015-2025	10 000	10 000	NC	10 000			110,57	S	290,06	4-juil.-23	AC
CRRH.06	CRRH-UEMOA 5,85% 2016-2026	10 000	10 230	NC	10 230			113,12	S	292,50	3-juil.-23	ACD
CRRH.07	CRRH-UEMOA 5,95% 2017-2029	5 833	5 833	NC	5 833			120,19	S	185,94	17-mai-23	AC
CRRH.08	CRRH-UEMOA 5,95% 2018-2030	6 667	6 667	NC	6 666,67			90,45	S	198,33	21-juin-23	AC
CRRH.09	CRRH-UEMOA 6,05% 2018-2033	7 333	7 333	NC	7 333			101,17	S	221,83	21-juin-23	AC
TOTAL						0	0					

OBLIGATIONS PRIVEES

BHSN.01	DIASPORA BONDS BHS 6,25% 2019-	10 000	10 750	NC	10 750			107,88	S	309,93	10-juil.-23	ACD
FNSBC.01	FCTC NSIA BANQUE 7 % 2020-2025	5 000	5 000	5 000	5 000	12	53 333	83,84	T	85,75	16-mars-23	ACD
FORBT.01	FCTC ORABANK 7 % 2021-2026	8 889	9 511	NC	9 511,11			128,73	T	152,44	28-mars-23	ACD
FTMC.01	FCTC TEYLIOM IMMO 7 % 2021-2028	8 750	8 750	8 750	8 750	200	1 750 000	9,79	T	150,06	8-juin-23	ACD
ORGT.02	ORAGROUP SA 7,15% 2021-2028	10 000	10 500	NC	10 500			273,04	S	357,50	26-avr.-23	ACD
PADS.03	PAD 6,60% 2020-2027	10 000	10 000	NC	10 000			264,73	S	330,00	19-avr.-23	ACD
SNLC.01	SENELEC 6,50% 2018-2025	5 000	5 000	NC	5 000			150,83	S	162,50	27-mars-23	AC
SNTS.02	SONATEL 6,50% 2020-2027	9 000	9 700	NC	9 700,20			85,87	S	272,69	16-juil.-23	ACD
TOTAL						212	1 803 333					

SUKUK ET TITRES ASSIMILES

SUKCI.S2	SUKUK CI 5.75% 2016-2023	10 000	10 800	NC	10 800	11,18	S	293,89	7-sept.-23	ACD
SUKSN.S2	SUKUK SN 6% 2016-2026	10 000	10 750	NC	10 750	78,33	S	301,67	26-juil.-23	ACD
SUKTG.S1	SUKUK TG 6.5% 2016-2026	10 000	10 850	NC	10 850	51,36	S	371,86	17-août-23	ACD
TOTAL					0	0				
TOTAL - Marché des obligations					663	6 539 133				

Légende :
 (#) (*) Ex-Coupon couru (##)Cours de référence amorti / Coupon couru Ex-c (#)Ex-marge de profits
 Cours du jour: Ouv.: Ouverture Clôt.: Clôture Moy.: Moyen
 Type Amort: Type d'Amortissement IF: In Fine AC: Amortissement Constant AD: Amortissement Dégressif ACD: Amortissement Constant Différé
 Période: Périodicité de paiement des coupons A: Annuelle S: Semestrielle T: Trimestrielle
 Eché.: Échéance de paiement des intérêts
 Mentions: NC: Non Coté Ex-c: Ex-coupon ou Ex-droit SP: Suspendu

INFORMATIONS
OPERATIONS EN COURS

Emetteur	Opération
----------	-----------

AVIS

Entité	N°	Nature	Objet
--------	----	--------	-------

COMMUNIQUES

Emetteur	N°	Nature	Objet
SICABLE	20230314-1	Etats financiers	Résultats provisoires non approuvés par l'AGO et vérifiés par les CAC
SICABLE	20230314-2	Pouvoir	Pouvoir de participation des actionnaires Assemblée Générale Ordinaire - SICABLE
SICABLE	20230314-3	Projet de Résolutions	Projets de textes de résolutions - Assemblée Générale Ordinaire - SICABLE
SICABLE	20230314	Communiqué-Avis de Convocation	Convocation - Assemblée Générale Ordinaire des actionnaires - SICABLE

QUANTITES RESIDUELLES
MARCHE DES ACTIONS

Symbole	Titre	Quantité résiduelle à l'achat	Cours Achat / Vente			Quantité résiduelle à la vente	Cours de Référence
ABJC	SERVAIR ABIDJAN CI	10 000	1,295	/	1,300	450	1 300
BICC	BICI CI	693	6,400	/	6,440	82	6 440
BNBC	BERNABE CI	600	1,955	/	2,030	110	1 950
BOAB	BANK OF AFRICA BN	10	6,595	/	6,600	636	6 600
BOABF	BANK OF AFRICA BF	10	5,805	/	5,855	3	5 855
BOAC	BANK OF AFRICA CI	70	5,085	/	5,185	2 107	5 085
BOAM	BANK OF AFRICA ML	20	1,250	/	1,335	75	1 340
BOAN	BANK OF AFRICA NG	5	6,290	/	6,295	823	6 295
BOAS	BANK OF AFRICA SENEGAL	20	2,260	/	2,265	502	2 265
CABC	SICABLE CI	241	1,195	/	1,215	42	1 195
CBIBF	CORIS BANK INTERNATIONAL	1 135	8,700	/	8,900	450	8 900
CFAC	CFAO MOTORS CI	739	850	/	855	497	855
CIEC	CIE CI	42	2,255	/	2,300	785	2 255
ECOC	ECOBANK COTE D'IVOIRE	47	5,020	/	5,130	9	5 130
ETIT	ECOBANK TRANS. INCORP. TG	3 193 305	19	/	20	897 598	20
FTSC	FILTISAC CI	10	1,190	/	1,195	19	1 160
NEIC	NEI-CEDA CI	16	680	/	690	619	690
NSBC	NSIA BANQUE COTE D'IVOIRE	30	4,805	/	4,950	210	4 950
NTLC	NESTLE CI	3	6,985	/	6,990	1 004	6 990
ONTBF	ONATEL BF	1 305	3,435	/	3,585	65	3 555
ORAC	ORANGE COTE D'IVOIRE	11	9,750	/	9,800	114	9 800
ORGT	ORAGROUP TOGO	2	2,850	/	2,870	977	2 870
PALC	PALM CI	12	10,945	/	10,950	62	10 950
PRSC	TRACTAFRIC MOTORS CI	25	2,900	/	3,000	153	2 900
SAFC	SAFCA CI			/	960	1 336	960
SCRC	SUCRIVOIRE	501	690	/	695	19	690
SDCC	SODE CI	172	5,300	/	5,325	30	5 325
SDSC	BOLLORE	1 506	1,360	/	1,380	1 346	1 380
SEMC	CROWN SIEM CI			/	Marché	490	675
SGBC	SOCIETE GENERALE COTE D'IVOIRE	10	13,875	/	13,900	45	13 900
SHEC	VIVO ENERGY CI	10	795	/	800	753	795
SIBC	SOCIETE IVOIRIENNE DE BANQUE	2	5,000	/	5,085	209	5 085
SICC	SICOR CI			/	6,440	1 051	6 440
SIVC	AIR LIQUIDE CI			/	Marché	2 463	670
SLBC	SOLIBRA CI	2	75,000	/	80,000	25	80 000
SMBC	SMB CI	3	7,505	/	7,585	15	7 585
SNTS	SONATEL SN	77	16,005	/	16,095	139	16 095
SOGC	SOGB CI	8	5,505	/	5,780	116	5 780
SPHC	SAPH CI	81	5,010	/	5,300	226	5 300
STAC	SETAO CI	9 727	1,105	/	1,170	1 592	1 170
STBC	SITAB CI	520	6,550	/	6,600	223	6 600
SVOC	MOVIS CI			/			2 395
TTLC	TOTAL CI	229	2,155	/	2,285	11	2 290
TTLS	TOTAL SN	100	2,655	/	2,775	284	2 775
UNLC	UNILEVER CI	5	7,025	/			7 025
UNXC	UNIWAX CI	5	750	/	770	43	770

QUANTITES RESIDUELLES

MARCHE DES DROITS

Symbole	Titre	Quantité résiduelle à l'achat	Cours Achat / Vente	Quantité résiduelle à la vente	Cours de Référence
---------	-------	-------------------------------	---------------------	--------------------------------	--------------------

QUANTITES RESIDUELLES
MARCHE DES OBLIGATIONS

Symbole	Titre	Quantité résiduelle à l'achat	Cours Achat / Vente	Quantité résiduelle à la vente	Cours de Référence
BHSN.01	DIASPORA BONDS BHS 6,25% 2019-		/ 10,000	199	10 750
FNSBC.01	FCTC NSIA BANQUE 7 % 2020-2025		/		5 000
FORBT.01	FCTC ORABANK 7 % 2021-2026		/		9 511
FTMC.01	FCTC TEYLIM IMMO 7 % 2021-2028		/ 8,750	720	8 750
ORGT.02	ORAGROUP SA 7,15% 2021-2028	944	10,000 /	2 489	10 500
PADS.03	PAD 6,60% 2020-2027		/ 10,000	150	10 000
SNLC.01	SENELEC 6,50% 2018-2025		/ 5,000	825	5 000
SNTS.02	SONATEL 6,50% 2020-2027		/ 9,630	98	9 700
EOM.01	ETAT DU MALI 6.20% 2016-2023		/ 1,665	3 162	1 665
EOM.010	ETAT DU MALI 6,20 % 2022-2029		/		10 000
EOM.02	Etat du Mali 6.50% 2017-2024		/		4 000
EOM.03	ETAT DU MALI 6,50 % 2018-2025		/ 6,000	125	6 000
EOM.04	ETAT DU MALI 6,50% 2019-2027		/		10 000
EOM.05	ETAT DU MALI 6,50% 2020-2028		/		10 000
TPTG.02	TPTG 6% 2022-2037		/		10 750
TPNE.01	TRESOR PUBLIC DU NIGER 6,50% 2019-2026		/		10 800
TPNE.02	TRESOR PUBLIC DU NIGER 6,50% 2019 - 2026		/ 10,000	52	10 800
TPNE.03	TRESOR PUBLIC DU NIGER 6,5% 2020-2027		/ 10,000	284	10 800
TPNE.04	TRESOR PUBLIC DU NIGER 6,30% 2021-2031		/		10 500
TPNE.05	TPNE 6,15 % 2022-2034		/ 10,550	4 994	10 550
TPNE.06	TRESOR PUBLIC DU NIGER 6,15% 2022 - 2034		/ 10,000	140	10 000
TPCI.073	TPCI 5,75% 2022-2032		/ 10,000	9 980	10 000
TPCI.074	TPCI 5,85% 2022-2042		/		10 000
TPCI.075	TPCI 5,65% 2022-2029		/ 10,000	3 000	10 000
TPCI.076	TPCI 5,75% 2022-2032		/		10 000
TPCI.077	TPCI (TAUX DE BASE + SPREAD) % 2022-2029		/		10 000
TPCI.078	TPCI 5,65% 2022-2029		/		10 000
TPCI.067	TPCI 5,90 % 2021-2036		/ 10,400	9 996	10 400
TPCI.068	TPCI 5,90 % 2022-2037		/ 10,000	9 900	9 999
TPCI.069	TPCI 5,75 % 2022-2037		/ 10,000	15 000	10 000
TPCI.070	TPCI 5,75 % 2022-2037		/		10 000
TPCI.071	TPCI 5,65% 2022-2032		/ 10,075	4 996	10 075
TPCI.072	TPCI 5,65% 2022-2029		/ 10,000	277	10 000
TPCI.061	TPCI 5,90% 2021-2031		/		10 050
TPCI.062	TPCI 5,80 % 2021 -2028		/		10 800
TPCI.063	TPCI 5,90% 2021 -2031		/		10 000
TPCI.064	TPCI 5,80 % 2021 - 2028		/		10 180
TPCI.065	TPCI 5,90% 2021-2031		/		10 700
TPCI.066	TPCI 5,90% 2021-2031		/ 9,950	6 097	9 950
TPCI.055	TPCI 5,80% 2020 -2027		/		10 500
TPCI.056	TPCI 5,90% 2020- 2030		/		10 800
TPCI.057	TPCI 5,80% 2020-2027		/		10 000
TPCI.058	TPCI 5,80% 2021-2028		/ 10,100	200	9 975
TPCI.059	TPCI 5,90% 2021-2031		/		10 350
TPCI.060	TPCI 5,80% 2021-2028		/ 10,050	250	10 050
TPCI.049	TPCI 5,90% 2020- 2030		/		10 085
TPCI.050	TPCI 5,90% 2020-2030		/		10 000
TPCI.051	TPCI 5,80% 2020-2027		/		10 000
TPCI.052	TPCI 5,90 % 2020-2030		/		10 300
TPCI.053	TPCI 5,80% 2020-2027		/		10 600

TPCI.054	TPCI 5,90% 2020-2030			/			10 000
TPCI.043	TPCI 5,90% 2020 - 2030			/	10,000	4 995	10 000
TPCI.044	TPCI 5,80% 2020 - 2027			/			10 095
TPCI.045	TPCI 5,80% 2020 -2027			/			10 000
TPCI.046	TPCI 5,90% 2020 - 2030			/			10 200
TPCI.047	TPCI 5,80% 2020 - 2027			/			10 250
TPCI.048	TPCI 5,80% 2020- 2027			/	10,150	1 201	9 900
TPCI.037	TPCI 5,80% 2019-2026			/			8 000
TPCI.038	TPCI 5,75% 2019-2026			/	8,064	9 996	8 060
TPCI.039	TPCI 5,75% 2019 - 2026			/			8 560
TPCI.040	TPCI 5,75% 2019-2026			/			8 160
TPCI.041	TPCI 5,80% 2020-2027			/			10 750
TPCI.042	TPCI 5,90% 2020-2030			/	10,200	2	10 200
TPCI.031	TPCI 5,75% 2019 - 2026			/			10 230
TPCI.032	TPCI 2,23% 2019-2026			/			10 000
TPCI.033	TPCI 5.75% 2019-2026			/			8 640
TPCI.034	TPCI 6% 2019-2029			/	8,750	39	8 750
TPCI.035	TPCI 5,75% 2019 -2026			/			10 250
TPCI.036	TPCI 5,75% 2019- 2026			/			10 035
TPCI.025	TPCI 5,95% 2017-2024 A			/			9 975
TPCI.026	TPCI 5,95% 2017-2024 B			/			9 975
TPCI.027	TPCI 6% 2017-2025			/			10 250
TPCI.028	TPCI 6% 2018 - 2026			/	10,100	95	10 100
TPCI.029	TPCI 6% 2018-2026			/			10 000
TPCI.030	TPCI 5,95% 2018-2025			/			5 985
TPCI.017	TPCI 3% 2014-2024			/			10 000
TPCI.019	TPCI 5.99% 2015-2025			/			10 350
TPCI.021	TPCI 6% 2016-2028			/			9 885
TPCI.022	TPCI 5.90% 2016 - 2026			/			10 000
TPCI.023	TPCI 5.90% 2016-2026			/			10 215
TPCI.024	TPCI 6.25% 2017-2029			/			10 750
TPBF.08	TPBF 6,50% 2019-2027			/			10 000
TPBF.09	TPBF 6,50% 2019 - 2027	14	10,000	/	10,800	99	10 800
TPBJ.03	TPBJ 6,50% 2020-2028			/			10 000
TPBJ.04	TPBJ 5,50 % 2022-2037			/			10 000
TPBJ.05	TPBJ 5,85 % 2022-2042			/	9,950	932	10 000
TPBJ.06	TPBJ 5,75% 2022-2037			/			10 000
TPBF.015	ETAT DU BURKINA 6,30 % 2022-2034			/			10 000
TPBF.016	ETAT DU BURKINA 6% 2023-2028			/			10 000
TPBF.04	TPBF 6.50% 2017-2027			/	10,000	35	10 000
TPBF.05	TPBF 6,50% 2017-2024			/			10 800
TPBF.06	TPBF 6.50% 2018-2025			/	10,000	20	10 500
TPBF.07	TPBF 6,50% 2018- 2025			/	10,000	57	10 000
EOS.08	ETAT DU SENEGAL 5,95% 2022-2034			/			10 000
TPBF.010	TPBF 6,50% 2020 - 2028			/	9,533.34	92	9 900
TPBF.011	TPBF 6,50 % 2020-2028			/			9 259
TPBF.012	TPBF 6.50% 2021-2031			/			10 700
TPBF.013	TPBF 6,50 % 2021 - 2031			/			10 200
TPBF.014	TPBF 6,30% 2022-2034			/	10,000	17	10 500
EOM.06	ETAT DU MALI 6,50% 2020-2027			/	10,000	241	10 000
EOM.07	ETAT DU MALI 6.50% 2021-2031			/	10,000	5 090	9 999
EOM.08	ETAT DU MALI 6,20 % 2022-2032			/	10,250	5	10 250
EOM.09	ETAT DU MALI 6,30% 2022-2032			/			10 000
EOS.05	ETAT SENEGAL 6.50% 2013-2023			/			10 195
EOS.07	ETAT SENEGAL 6.30% 2015-2025			/	10,300	165	10 500

BIDC.04	BIDC-EBID 6.10% 2017-2027		/			6 250
BIDC.05	BIDC-EBID 6,40% 2019-2026		/	10,500	4 999	10 500
BIDC.06	BIDC-EBID 6,50 % 2021-2028		/			10 000
BIDC.07	BIDC-EBID 5,90% 2022-2029		/	10,000	20	10 300
CRRH.02	CRRH-UEMOA 6.10% 2012-2024		/			10 000
CRRH.03	CRRH-UEMOA 6% 2013-2023		/			10 000
CRRH.04	CRRH-UEMOA 6% 2014-2024		/			10 000
CRRH.05	CRRH-UEMOA 5.85% 2015-2025		/			10 000
CRRH.06	CRRH-UEMOA 5.85% 2016-2026		/			10 230
CRRH.07	CRRH-UEMOA 5.95% 2017-2029		/			5 833
CRRH.08	CRRH-UEMOA 5.95% 2018-2030		/			6 667
CRRH.09	CRRH-UEMOA 6.05% 2018-2033		/			7 333

SUKUK ET TITRES ASSIMILES

Symbole	Titre	Quantité résiduelle à l'achat	Cours Achat / Vente	Quantité résiduelle à la vente	Cours de Référence
SUKCI.S2	SUKUK CI 5.75% 2016-2023		/		10 800
SUKSN.S2	SUKUK SN 6% 2016-2026		/		10 750
SUKTG.S1	SUKUK TG 6.5% 2016-2026		/		10 850

CALENDRIER DES ASSEMBLEES GENERALES

ANNEE : 2023

Société	Nature	Date	Heure	Lieu
BANK OF AFRICA SN	Ordinaire	31/03/2023	09:30:00	Immeuble Elan II au 2ème étage, Almadies, zone 12, route de Ngor à Dakar
SICABLE	Ordinaire	30/03/2023	10:00:00	Hôtel TIAMA , à Abidjan
BANK OF AFRICA BF	Ordinaire	30/03/2023	10:00:00	Salle LAICO HOTEL OUAGA 2000
BANK OF AFRICA CI	Ordinaire	29/03/2023	10:00:00	Salle FROMAGER de l'hôtel IVOTEL du Plateau 10ème étage

L'actualité de la BRVM sur nos plateformes digitales

Infos BRVM

Pour recevoir les informations boursières par SMS, souscrivez :



Côte d'Ivoire : *430#
Bénin : *430*15#



Côte d'Ivoire : #139#
Burkina Faso : *310#



Côte d'Ivoire : *431#
Niger : *512*9#
Togo : *310#

Site web

www.brvm.org

Application Mobile

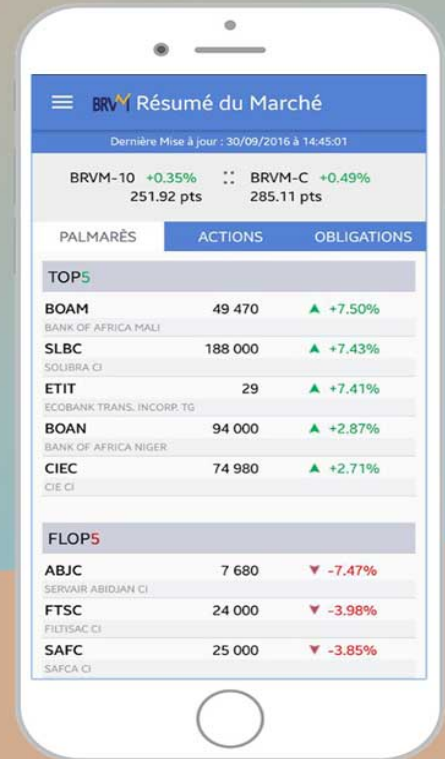

Nous suivre sur :





SOCIETE IVOIRIENNE DE CABLES (SICABLE)
Société anonyme au capital de 740.000.000 FCFA
Siège social : 15 BP 35 Abidjan 15, Zone industrielle de Vridi
République de Côte d'Ivoire, RC CI-ABJ-1975-B-16137

CONVOCATION

ASSEMBLEE GENERALE ORDINAIRE DES ACTIONNAIRES

Les Actionnaires seront convoqués en Assemblée Générale Ordinaire le :

30 Mars 2023, à 10 heures, à l'hôtel TIAMA, à ABIDJAN

à l'effet de délibérer sur l'ordre du jour suivant :

1. Lecture du rapport de gestion du Conseil d'Administration sur la situation et l'activité de la société pendant l'exercice clos au 31 décembre 2022, et du Rapport joint du Président ;
2. Lecture du rapport général des Commissaires aux comptes ;
3. Lecture du rapport spécial des Commissaires aux comptes sur les conventions visées aux articles 438 et suivants de l'Acte uniforme relatif au droit des sociétés commerciales et du GIE du traité de l'OHADA et approbation de chacune des dites conventions.
4. Approbation des comptes annuels clos le 31.12.2022, et quitus aux Administrateurs ;
5. Affectation du résultat ;
6. Fixation du montant des indemnités de fonction des Administrateurs pour l'exercice 2023 ;
7. Composition du Conseil d'Administration ;
8. Renouvellement du mandat des Commissaires aux Comptes ;
9. Pouvoir en vue des formalités

Les actionnaires qui ne pourront assister à cette Assemblée Générale sont invités à se faire représenter par un actionnaire présent à ladite assemblée munie d'un pouvoir.

Les pouvoirs sont tenus à la disposition des actionnaires *auprès de leur SGI* ou au *Siege Social de la Sicable*.

Ils seront également disponibles pour ceux qui en feront la demande à l'adresse suivante : info@hudson-cie.com

LE CONSEIL D'ADMINISTRATION



RESULTATS PROVISOIRES NON APPROUVES PAR L'ASSEMBLEE GENERALE ORDINAIRE ET VÉRIFIÉS PAR LES COMMISSAIRES AUX COMPTES

1 BILAN

ACTIF	31/12/2022	31/12/2021	PASSIF	31/12/2022	31/12/2021
Immobilisations incorporelles brutes	87 972 033	87 972 033	Capital	740 000 000	740 000 000
Immobilisations corporelles brutes	4 380 037 125	4 331 630 450	Primes et réserves	4 546 962 446	5 122 262 633
Immobilisations financières	46 581 783	46 581 783	Résultat net de l'exercice; perte entre ()	1 075 181 768	40 094 693
Amortissements	(3 908 802 959)	(3 801 218 099)	Autres capitaux propres		
Provisions			Dettes financières et ressources assimilées	3 892 791 279	3 438 445 955
Stocks nets	6 795 310 698	6 083 696 278	Passif circulant H.A.O.		
Créances et emplois assimilés nets	6 354 625 566	4 338 334 024	Autres Dettes et ressources Passif circulant	7 228 564 139	7 234 683 285
Trésorerie-Actif	3 727 775 386	5 488 490 097	Trésorerie-Passif		
TOTAL ACTIF	17 483 499 632	16 575 486 566	TOTAL PASSIF	17 483 499 632	16 575 486 566

2 COMPTE DE RÉSULTATS

DÉBIT	Exercice 2022	Exercice 2021
Marge commerciale	1 121 651 464	1 652 152 067
Vente de produits fabriqués & Services	12 615 838 891	12 298 948 942
Chiffre d'Affaires total	16 481 281 370	19 036 863 791
Valeur Ajoutée	3 347 086 750	2 767 315 515
Charge de personnel	(1 092 604 786)	(1 015 939 854)
Excédent Brut d'Exploitation	2 254 481 964	1 751 375 661
Résultat d'Exploitation	1 631 279 564	628 129 534
Résultat Financier	44 813 954	108 445 865
Résultat HAO	1 500 000	(71 206)
Impôts sur le résultat	(602 411 750)	(696 409 500)
Résultat net de l'exercice : perte entre ()	1 075 181 768	40 094 693

3 TABLEAU DES FLUX DE TRESORERIE

EMPLOIS / RESSOURCES : Emplois entre ()	Exercice 2022	Exercice 2021
Trésorerie au 1er Janvier	5 488 490 097	4 843 682 021
Capacité d'autofinancement globale (CAFG)	1 535 375 688	1 163 340 820
- Actif circulant HAO (1)	0	0
- Variation des stocks	711 614 420	1 705 139 519
- Variation des créances	2 016 291 542	784 620 162
+ Variation du passif circulant (1)	(15 049 386)	3 056 007 609
Flux de trésorerie des activités opérationnelles	(1 207 579 660)	1 729 588 748
- Décaissements liés aux acquisitions incorporelles	0	600 000
- Décaissements liés aux acquisitions corporelles	96 694 520	198 737 182
- Décaissements liés aux acquisitions financières	0	5 310 780
+ Encaissements liés aux cessions incorporelles et corporelles	1 500 000	0
Flux de trésorerie des activités d'investissements	(95 194 520)	(204 647 962)
- Distributions de dividendes dans l'exercice	453 886 400	874 844 444
Flux de trésorerie du financement par les capitaux propres	(453 886 400)	(874 844 444)
+ Autres dettes financières	0	0
- Remboursement des emprunts & autres dettes Financières	4 054 131	5 288 266
Flux de trésorerie du financement par les capitaux étrangers	(4 054 131)	(5 288 266)
Flux de trésorerie provenant des activités de financement	(457 940 531)	(880 132 710)
Variation de la trésorerie nette de la période	(1 760 714 711)	644 808 076
Trésorerie Nette au 31 décembre	3 727 775 386	5 488 490 097



SOCIETE IVOIRIENNE DE CABLES (SICABLE)
Société anonyme au capital de 740.000.000 FCFA
Siège social : 15 BP 35 Abidjan 15, Zone industrielle de Vridi
République de Côte d'Ivoire, RC n° CI-ABJ-1975-B-16137

POUVOIR

Je soussigné(e) ¹

Siège social :

Nombre d'actions :

Agissant en qualité d'actionnaire de la Société Ivoirienne de Câbles (SICABLE) constitue pour mandataire :

.....

Pour me représenter à l'**Assemblée Générale Ordinaire** des actionnaires de la Société Ivoirienne de Câbles (SICABLE) qui aura lieu le :

30 Mars 2023, à 10 heures, à l'hôtel TIAMA, Bld de la République à ABIDJAN

À l'effet de délibérer sur l'ordre du jour suivant :

1. Lecture du rapport de gestion du Conseil d'Administration sur la situation et l'activité de la société pendant l'exercice clos au 31 décembre 2022, et du Rapport joint du Président ;
2. Lecture du rapport général des Commissaires aux comptes ;
3. Lecture du rapport spécial des Commissaires aux comptes sur les conventions visées aux articles 438 et suivants de l'Acte uniforme relatif au droit des sociétés commerciales et du GIE du traité de l'OHADA et approbation de chacune des dites conventions.
4. Approbation des comptes annuels clos le 31.12.2022, et quitus aux Administrateurs ;
5. Affectation du résultat ;
6. Fixation du montant des indemnités de fonction des Administrateurs pour l'exercice 2023 ;
7. Composition du Conseil d'Administration ;
8. Renouvellement du mandat des Commissaires aux Comptes ;
9. Pouvoir en vue des formalités

En conséquence, y assister, signer les feuilles de présence et toutes autres pièces, prendre part à toutes les délibérations, émettre tous votes, substituer, si besoin est, et généralement faire le nécessaire.

¹ Le signataire du pouvoir indiquera très exactement, à la suite, ses **nom et prénoms** (en majuscules) domicile et **nombre d'actions** dont il est titulaire. Il en fera de même pour le mandataire. Si le signataire du pouvoir n'est pas titulaire lui-même des actions (par exemple : administrateur légal ou tuteur), il doit mentionner la qualité en laquelle il signe le pouvoir.



Le présent pouvoir conservera tous effets pour toutes assemblées successives convoquées avec le même ordre du jour en cas de remise pour défaut de quorum ou de toute autre cause.

Fait à le

Signature ² :

² Faire précéder la signature de la mention « **Bon pour pouvoir** ».

N.B. : Si la présente procuration est retournée, sans indication de mandataire, à la Société ou à l'une des personnes habilitées par elle à la recueillir, il sera émis au nom du signataire du pouvoir un vote favorable à l'adoption des seuls projets de résolutions présentées ou agréées par le Conseil d'Administration. Pour émettre tout autre vote, le signataire doit faire choix d'un mandataire qui accepte de voter dans le sens indiqué par ledit signataire.



SOCIETE IVOIRIENNE DE CABLES (SICABLE)
Société anonyme au capital de 740.000.000 FCFA
Siège social : 15 BP 35 Abidjan 15, Zone industrielle de Vridi
République de Côte d'Ivoire, RC n° CI-ABJ-1975-B-16137

CONSEIL D'ADMINISTRATION DU 13 FEVRIER 2023

TEXTES DES RESOLUTIONS SOUMISES A L'APPROBATION DE L'ASSEMBLEE GÉNÉRALE ORDINAIRE DU 30 MARS 2023

Première résolution

L'Assemblée Générale, après avoir entendu la lecture du rapport de gestion du Conseil d'Administration et du rapport joint du Président, approuve ces rapports ainsi que les états financiers de l'exercice clos le 31 décembre 2022.

Deuxième résolution

L'Assemblée Générale, après avoir entendu la lecture du rapport général des Commissaires aux comptes, en prend acte.

Troisième résolution

L'Assemblée Générale, après avoir entendu la lecture du rapport spécial des Commissaires aux comptes, prend acte dudit rapport et, après que le bureau de l'Assemblée ait constaté que le quorum atteint par l'Assemblée pour cette Convention est de plus du quart des actions de la Société (recalculé sans tenir compte du nombre d'actions détenues par l'Actionnaire intéressé), approuve la convention d'assistance technique entre SICABLE et PRYSMIAN CABLES ET SYSTEMES FRANCE conclue en date du 27.02.2009 qui y est mentionnée.

Quatrième résolution

L'Assemblée Générale, après avoir entendu la lecture du rapport spécial des Commissaires aux comptes, prend acte dudit rapport et après que le bureau de l'Assemblée ait constaté que le quorum atteint par l'Assemblée pour cette Convention est de plus du quart des actions de la Société (recalculé sans tenir compte du nombre d'actions détenues par l'Actionnaire intéressé), approuve la convention de recouvrement par SICABLE pour le compte de PRYSMIAN CABLES ET SYSTEMES France, d'une créance détenue par PRYSMIAN CABLES ET SYSTEMES France sur l'Etat Ivoirien moyennant une commission fixée à 285.000 € (deux cent quatre-vingt-cinq mille euros).
Cette convention a été conclue en date du 22.12.2006 et est toujours en cours.



SOCIÉTÉ IVOIRIENNE DE CABLES (SICABLE)

Société anonyme au capital de 740.000.000 FCFA
Siège social : 15 BP 35 Abidjan 15, Zone industrielle de Vridi
République de Côte d'Ivoire, RC n° CI-ABJ-1975-B-16137

Cinquième résolution

L'Assemblée Générale, pour l'exercice clos le 31 décembre 2022, donne quitus entier et sans réserve de l'exécution de leur mandat au Président, au Directeur Général, au Directeur Général Adjoint et à tous les Administrateurs.

Sixième résolution

L'Assemblée générale après avoir entendu le rapport du Conseil d'Administration, décide d'affecter le résultat distribuable, constitué du bénéfice de l'exercice d'un montant de 1.075.181.768 FCFA et du report à nouveau antérieur s'élevant à 4.023.414.785 FCFA, soit une somme de 5.098.596.553 FCFA, comme suit :

- Dividendes bruts	:	453 886 400 FCFA
- Affectation Compte « report à nouveau »	:	4 644 710 153 FCFA

Sur la base de cette répartition, le dividende brut par action serait de 76,67 FCFA.

Après retenue à la source au titre de l'impôt sur le revenu des valeurs mobilières (IRVM) dont le taux est actuellement de 10%, le dividende net par action sera de 69.00 FCFA.

Septième résolution

L'Assemblée Générale, après avoir entendu le rapport du Conseil d'Administration, décide de fixer à 4.200.000 FCFA (quatre millions deux cent mille francs CFA) le montant brut global des indemnités de fonction allouée, pour l'exercice 2023, au Conseil d'Administration.

Huitième résolution

L'Assemblée Générale, après avoir entendu le rapport du Conseil d'Administration, décide de renouveler le mandat d'administrateur de Monsieur Jean-Pierre BIGNAUD pour une durée de trois (3) exercices, soit jusqu'à l'issue de l'Assemblée Générale qui statuera en 2026 sur les comptes de l'exercice clos le 31 décembre 2025.

M. Jean-Pierre BIGNAUD a précisé qu'il satisfaisait aux conditions requises par la Loi et les règlements pour l'exercice dudit mandat.



SOCIETE IVOIRIENNE DE CABLES (SICABLE)

Société anonyme au capital de 740.000.000 FCFA
Siège social : 15 BP 35 Abidjan 15, Zone industrielle de Vridi
République de Côte d'Ivoire, RC n° CI-ABJ-1975-B-16137

Neuvième résolution

L'Assemblée Générale, après avoir entendu le rapport du Conseil d'Administration, décide de renouveler le mandat d'administrateur de PRYSMIAN CABLES ET SYSTEMES FRANCE pour une durée de trois (3) exercices, soit jusqu'à l'issue de l'Assemblée Générale qui statuera en 2026 sur les comptes de l'exercice clos le 31 décembre 2025.

M. TARDIF, représentant légal de PRYSMIAN CABLES ET SYSTEMES FRANCE a précisé que la Société PRYSMIAN CABLES ET SYSTEMES FRANCE satisfaisait aux conditions requises par la Loi et les règlements pour l'exercice dudit mandat

Dixième Résolution

L'Assemblée Générale, après avoir entendu le rapport du Conseil d'Administration, décide de nommer Monsieur Régis OUEDRAOGO en qualité d'Administrateur pour une durée de trois (3) exercices, soit jusqu'à l'issue de l'Assemblée Générale qui statuera en 2026 sur les comptes de l'exercice clos le 31 décembre 2025 :

M. Régis Jean ABOU OUEDRAOGO,
né le 13.01.1974 à Abidjan, Côte d'Ivoire, de nationalité ivoirienne,
demeurant à Abidjan Cocody, 01 BP 3944 Abidjan 01
Titulaire du passeport n° n°18AT95447 valable jusqu'au 03/04/2024.

Régis Jean ABOU OUEDRAOGO est titulaire d'un MBA Finance de Pace University (New York – USA) et d'un diplôme de l'ISEG option Finance (Paris – France).

Après sa formation il fait ses premiers pas au sein du groupe BOLLORÉ. Il y restera 13 ans de 2002 à 2015 et gravit les échelons jusqu'à devenir Directeur de l'Agence BOLLORÉ de Brazzaville. De retour en Côte d'Ivoire en Aout 2014, il crée en novembre 2014 une entreprise spécialisée dans l'Entreposage et la Logistique dénommée SIEL (Société Ivoirienne d'Entreposage et de Logistique) dont il est le gérant.

Par ailleurs il est Administrateur du groupe CMA CGM Côte d'Ivoire et est donc un acteur important dans le domaine de la Logistique en Côte d'Ivoire.

Pour répondre aux dispositions de l'article 523 de l'acte uniforme relatif au droit des Sociétés de l'OHADA, il précise qu'au cours des 5 dernières années, il n'a exercé aucun autre mandat social (outre son mandat d'Administrateur du groupe CMA CGM Côte d'Ivoire et de Gérant de SIEL).



SOCIETE IVOIRIENNE DE CABLES (SICABLE)

Société anonyme au capital de 740.000.000 FCFA

Siège social : 15 BP 35 Abidjan 15, Zone industrielle de Vridi
République de Côte d'Ivoire, RC n° CI-ABJ-1975-B-16137

Onzième Résolution

L'Assemblée Générale, après avoir entendu le rapport du Conseil d'Administration, décide de renouveler les mandats des deux co-commissaires aux Comptes titulaires : la Société ERNST AND YOUNG et la Société EXPERTS & CONSEILS REUNIS (ECR), ainsi que de leurs deux co-commissaires aux Comptes suppléants, respectivement la Société GRANT THORNTON suppléant d'ERNST AND YOUNG et la Société EPSILON INTERNATIONAL CONSULTING COTE D'IVOIRE (E.I.C.I.) suppléant de la Société ECR, soit :

- La Société ERNST & YOUNG dont le Siège social est situé 01 BP 2715 Abidjan 01, immatriculée au Registre du Commerce de Abidjan sous le n° CI-ABJ-1970-B 7118 en qualité de Commissaire aux Comptes titulaire pour une durée de 6 exercices soit jusqu'à l'issue de l'Assemblée Générale de 2029 statuant sur les comptes 2028.
- La Société EXPERTS & CONSEILS REUNIS (ECR) dont le Siège social est situé Cocody Danga Nord, rue B28 Lot 16-Ilot 14 01 BP 4050 Abidjan 01 Côte d'Ivoire, immatriculée au Registre du Commerce de Abidjan sous le n° CI-ABJ-1984-B-84.137, en qualité de Commissaire aux Comptes titulaire pour une durée de 6 exercices soit jusqu'à l'issue de l'Assemblée Générale de 2029 statuant sur les comptes 2028.
- La Société GRANT THORNTON dont le Siège social est situé Cocody Lycée Technique - Boulevard Latrille Complexe IVOIRE PALM CLUB 06 BP 132 Abidjan 06, immatriculée au Registre du Commerce de Abidjan sous le n° CI-ABJ-2007-B-7294, en qualité de Commissaire aux Comptes suppléant de Ernst & Young, pour une durée de 6 exercices soit jusqu'à l'issue de l'Assemblée Générale de 2029 statuant sur les comptes 2028.
- La société EPSILON INTERNATIONAL CONSULTING COTE D'IVOIRE (E.I.C.I.) dont le Siège social est situé BP828 Cidex 03 - ABIDJAN, RIVIERA, immatriculée au Registre du Commerce de Abidjan sous le n° CI-ABJ-2006-B-1913, en qualité de Commissaire aux Comptes suppléant d'ECR, pour une durée de 6 exercices soit jusqu'à l'issue de l'Assemblée Générale de 2029 statuant sur les comptes 2028.

Douzième Résolution

L'Assemblée Générale donne tous pouvoirs au porteur d'une copie ou d'un extrait du procès-verbal des présentes en vue de l'accomplissement des formalités légales.

