

<b>BRVM COMPOSITE</b>	<b>209,56</b>
Variation Jour	-0,09 %
Variation annuelle	-2,14 %

<b>BRVM 30</b>	<b>105,38</b>
Variation Jour	-0,09 %
Variation annuelle	-2,29 %

<b>BRVM PRESTIGE</b>	<b>99,52</b>
Variation Jour	0,31 %
Variation annuelle	-1,92 %

Evolution des indices

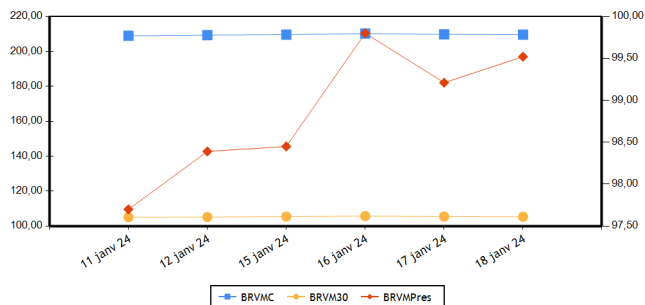

Volumes et valeurs transigés

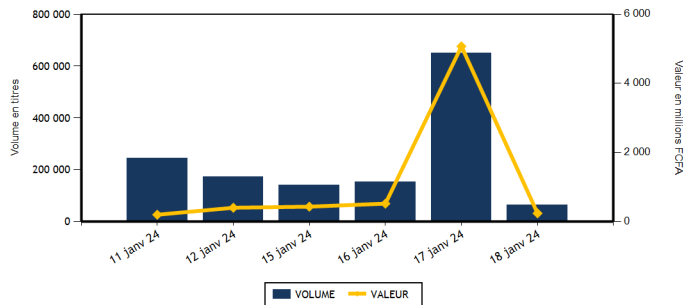

Actions	Niveau	Evol. Jour
Capitalisation boursière (FCFA)(Actions & Droits)	7 796 067 735 081	-0,09 %
Volume échangé (Actions & Droits)	58 261	-46,08 %
Valeur transigée (FCFA) (Actions & Droits)	185 301 885	-63,14 %
Nombre de titres transigés	37	-7,50 %
Nombre de titres en hausse	14	75,00 %
Nombre de titres en baisse	14	-6,67 %
Nombre de titres inchangés	9	-47,06 %

Obligations	Niveau	Evol. Jour
Capitalisation boursière (FCFA)	10 192 402 401 001	-0,15 %
Volume échangé	6 048	-98,88 %
Valeur transigée (FCFA)	57 114 341	-98,75 %
Nombre de titres transigés	9	-10,00 %
Nombre de titres en hausse	1	0,00 %
Nombre de titres en baisse	4	33,33 %
Nombre de titres inchangés	4	-33,33 %

**PLUS FORTES HAUSSES**

Titres	Cours	Evol. Jour	Evol. annuelle
NSIA BANQUE COTE D'IVOIRE (NSBC)	5 700	7,14 %	-5,00 %
FILTISAC CI (FTSC)	1 745	7,06 %	-5,16 %
CFAO MOTORS CI (CFAC)	785	6,08 %	-6,55 %
SICOR CI (SICC)	3 400	4,29 %	12,40 %
TOTAL SN (TTLS)	2 390	3,91 %	-4,40 %

**PLUS FORTES BAISES**

Titres	Cours	Evol. Jour	Evol. annuelle
SICABLE CI (CABC)	985	-5,29 %	-11,26 %
UNIWAX CI (UNXC)	535	-2,73 %	0,00 %
BANK OF AFRICA BF (BOABF)	7 000	-2,71 %	0,29 %
ECOBANK COTE D'IVOIRE (ECOC)	6 850	-2,07 %	0,74 %
ONATEL BF (ONTBF)	2 300	-1,50 %	0,88 %

**INDICES PAR COMPARTIMENT**

Base = 100 au 02 janvier 2023	Nombre de sociétés	Valeur	Evol. Jour	Evol. annuelle	Volume	Valeur	PER moyen
BRVM-PRESTIGE	10	99,52	0,31 %	-1,92 %	14 709	122 259 860	7,22
BRVM-PRINCIPAL	36	101,99	-0,21 %	-1,89 %	43 552	63 042 025	12,76

**INDICES SECTORIELS**

Base = 100 au 14 juin 1999	Nombre de sociétés	Valeur	Evol. Jour	Evol. annuelle	Volume	Valeur	PER moyen
BRVM - INDUSTRIE	11	100,43	0,82 %	-0,59 %	2 595	2 134 795	38,50
BRVM - SERVICES PUBLICS	5	517,47	-0,47 %	-2,63 %	7 861	102 559 565	8,30
BRVM - FINANCES	15	84,72	-0,41 %	-1,97 %	27 938	45 892 085	6,70
BRVM - TRANSPORT	2	334,54	-0,71 %	1,08 %	10 323	14 085 380	7,40
BRVM - AGRICULTURE	5	159,43	0,90 %	-1,32 %	2 360	8 901 985	6,89
BRVM - DISTRIBUTION	7	320,19	3,61 %	-2,44 %	7 184	11 728 075	11,21
BRVM - AUTRES SECTEURS	1	1 091,99	0,00 %	-1,67 %	0	0	-

Indicateurs	BRVM COMPOSITE
PER moyen du marché	9,96
Taux de rendement moyen du marché	8,54
Taux de rentabilité moyen du marché	10,52
Nombre de sociétés cotées	46
Nombre de lignes obligataires	133
Volume moyen annuel par séance	296 362,00
Valeur moyenne annuelle par séance	849 797 710,41

Indicateurs	BRVM COMPOSITE
Ratio moyen de liquidité	1,87
Ratio moyen de satisfaction	30,62
Ratio moyen de tendance	1 641,13
Ratio moyen de couverture	6,09
Taux de rotation moyen du marché	0,01
Prime de risque du marché	4,29
Nombre de SGI participantes	24

**Définitions**

Volume moyen annuel par séance = Volume annuel échangé / nombre de séances  
 Valeur moyenne annuelle par séance = Valeur annuelle échangée / nombre de séances  
 Ratio moyen de liquidité = Moyenne des ratios de liquidité (Titres échangés / Volume des ordres de vente)  
 Ratio moyen de satisfaction = Moyenne des ratios de satisfaction (Titres échangés / Volume des ordres d'achat)  
 Ratio moyen de tendance = Moyenne des ratios de tendance (Volume des ordres d'achat / Volume des ordres de vente)  
 Ratio moyen de couverture = Moyenne des ratios de couverture (Volume des ordres de vente / Volume des ordres d'achat)  
 Taux moyen de rotation = Moyenne des taux de rotation des actions cotées (volume transigé/capital flottant)  
 PER moyen du marché = moyenne des PER des actions cotées ayant un PER positif  
 Taux de rendement moyen = Moyenne des taux de rendement des actions cotées ayant distribué un dividende  
 Taux de rentabilité moyen = Moyenne des taux de rentabilité des actions cotées  
 Prime de risque du marché = (1 / le PER moyen du marché) - le taux de référence actuel des emprunts d'Etat

BOURSE REGIONALE DES VALEURS MOBILIERES  
 Siège Social : Abidjan - Côte d'Ivoire, 18 av. Joseph Anoma  
 Adresse : 01 BP 3802 Abidjan 01  
 Tel : +225 20 31 55 50 / +225 20 32 66 85  
 Fax : +225 20 32 66 84  
 E-mail : brvm@brvm.org Site web : www.brvm.org



**MARCHE DES ACTIONS**

Sect. Act. (*)	Symbole	Titre	Cours Précédent	Cours du jour		Variation jour	Séance de cotation		Cours Référence	Variation de l'année précédente	Dernier dividende payé		Rdt. Net	PER
				Ouv.	Clôt.		Volume	Valeur			Montant net	Date		
<b>COMPARTIMENT PRESTIGE</b>			<b>99,52</b>	<b>points</b>		<b>0,31 %</b>								
AGR	PALC	PALM CI	6 700	6 700	6 750	0,75 %	835	5 594 800	6 750	0,00 %	1 213,63	19-juil.-23	17,98 %	2,50
AGR	SPHC	SAPH CI	2 295	2 270	2 300	0,22 %	184	417 475	2 300	-2,13 %	294,30	29-sept.-23	12,80 %	3,52
DIS	TTLC	TOTAL CI	1 800	1 785	1 860	3,33 %	6 274	10 854 595	1 860	3,33 %	175,53	21-sept.-23	9,44 %	9,54
DIS	TTLS	TOTAL SN	2 300	2 300	2 390	3,91 %	110	262 000	2 390	-4,40 %	241,01	13-juil.-23	10,08 %	9,19
FIN	ORGT	ORAGROUP TOGO	2 500	2 490	2 490	-0,40 %	15	37 350	2 490	-5,68 %	59,52	17-juil.-20	2,39 %	9,00
FIN	SGBC	SOCIETE GENERALE COTE D'IVOIRE	15 955	15 955	15 755	-1,25 %	644	10 195 115	15 755	-1,84 %	1 112,43	31-mai-23	7,06 %	6,57
IND	NTLC	NESTLE CI	7 200	7 350	7 350	2,08 %	10	73 500	7 350	-0,47 %	728,10	8-août-23	9,91 %	9,76
IND	SMBC	SMB CI	10 010	10 015	10 100	0,90 %	31	311 740	10 100	-4,08 %	720,00	31-août-23	7,13 %	8,36
SPU	ONTBF	ONATEL BF	2 335	2 300	2 300	-1,50 %	1 269	2 915 635	2 300	0,88 %	287,88	26-juin-23	12,52 %	6,99
SPU	SNTS	SONATEL SN	17 395	17 000	17 400	0,03 %	5 337	91 597 650	17 400	-3,23 %	1 500,00	30-mai-23	8,62 %	6,24
<b>TOTAL</b>							<b>14 709</b>	<b>122 259 860</b>						
<b>COMPARTIMENT PRINCIPAL</b>			<b>101,99</b>	<b>points</b>		<b>-0,21 %</b>								
AGR	SCRC	SUCRIVOIRE	435	450	440	1,15 %	494	219 660	440	-7,37 %	40,50	20-août-21	9,20 %	
AGR	SICC	SICOR CI	3 260	3 400	3 400	4,29 %	5	17 000	3 400	12,40 %	1 919,00	25-sept.-00		17,11
AGR	SOGC	SOGB CI	3 150	3 150	3 200	1,59 %	842	2 653 050	3 200	-2,14 %	558,00	17-juil.-23	17,44 %	4,42
AUT	STAC	SETAO CI	885	NC	NC	0,00 %			885	-1,67 %	66,15	18-juil.-22	7,47 %	
DIS	ABJC	SERVAIR ABIDJAN CI	1 350	1 300	1 350	0,00 %	80	107 000	1 350	1,50 %	92,00	31-août-23	6,81 %	11,61
DIS	BNBC	BERNABE CI	1 225	NC	NC	0,00 %			1 225	22,50 %	150,00	24-juil.-23	12,24 %	4,49
DIS	CFAC	CFAO MOTORS CI	740	745	785	6,08 %	2	1 530	785	-6,55 %	27,45	15-sept.-23	3,50 %	25,73
DIS	PRSC	TRACTAFRIC MOTORS CI	1 890	NC	NC	0,00 %			1 890	-0,53 %	224,10	13-sept.-23	11,86 %	5,31
DIS	SHEC	VIVO ENERGY CI	750	700	750	0,00 %	718	502 950	750	-5,06 %	53,00	28-déc.-23	7,07 %	12,59
FIN	BICC	BICI CI	7 480	NC	NC	0,00 %			7 480	-0,13 %	401,40	31-juil.-23	5,37 %	10,06
FIN	BOAB	BANK OF AFRICA BN	6 495	6 495	6 455	-0,62 %	2 629	17 074 390	6 455	1,49 %	627,00	25-mai-23	9,71 %	6,84
FIN	BOABF	BANK OF AFRICA BF	7 195	7 180	7 000	-2,71 %	221	1 528 070	7 000	0,29 %	577,00	5-mai-23	8,24 %	6,04
FIN	BOAC	BANK OF AFRICA CI	6 945	6 900	6 940	-0,07 %	146	1 005 835	6 940	0,65 %	540,00	28-avr.-23	7,78 %	6,92
FIN	BOAM	BANK OF AFRICA ML	1 470	1 450	1 450	-1,36 %	46	66 700	1 450	-1,69 %	271,00	15-mai-19		10,78
FIN	BOAN	BANK OF AFRICA NG	5 300	5 300	5 300	0,00 %	317	1 675 925	5 300	-1,67 %	613,80	25-mai-23	11,58 %	6,80
FIN	BOAS	BANK OF AFRICA SENEGAL	3 150	3 000	3 150	0,00 %	95	285 300	3 150	-1,56 %	187,50	1-juin-23	5,95 %	4,85
FIN	CBIBF	CORIS BANK INTERNATIONAL	9 000	9 000	9 000	0,00 %	135	1 189 140	9 000	-3,23 %	525,00	6-juil.-23	5,83 %	5,10
FIN	ECOC	ECOBANK COTE D'IVOIRE	6 995	6 850	6 850	-2,07 %	205	1 404 250	6 850	0,74 %	549,00	30-mai-23	8,01 %	8,46
FIN	ETIT	ECOBANK TRANS. INCORP. TG	18	18	18	0,00 %	19 644	350 695	18	-5,26 %	0,60	8-juin-23	3,36 %	1,42
FIN	NSBC	NSIA BANQUE COTE D'IVOIRE	5 320	5 500	5 700	7,14 %	63	339 520	5 700	-5,00 %	363,60	7-juil.-23	6,38 %	4,35
FIN	SAFC	SAFCA CI	1 145	1 100	1 145	0,00 %	2 202	2 437 290	1 145	-11,58 %	23,04	29-juil.-11		
FIN	SIBC	SOCIETE IVOIRIENNE DE BANQUE	5 300	5 300	5 295	-0,09 %	1 576	8 302 505	5 295	-1,03 %	495,00	11-août-23	9,35 %	6,60
IND	CABC	SICABLE CI	1 040	985	985	-5,29 %	60	59 100	985	-11,26 %	69,00	2-août-23	7,01 %	5,42
IND	FTSC	FILTISAC CI	1 630	1 650	1 745	7,06 %	169	281 365	1 745	-5,16 %	235,00	30-juil.-21	13,47 %	160,35
IND	NEIC	NEI-CEDA CI	670	NC	NC	0,00 %			670	-7,59 %	35,25	22-sept.-23	5,26 %	7,06
IND	SEMC	CROWN SIEM CI	700	SP	SP	0,00 %			700	0,00 %	14,40	28-déc.-21	2,06 %	7,40
IND	SIVC	AIR LIQUIDE CI	820	820	825	0,61 %	179	145 670	825	-0,60 %	63,00	29-sept.-17		17,89
IND	SLBC	SOLIBRA CI	89 500	NC	NC	0,00 %			89 500	2,87 %	4 050,00	12-août-22	4,53 %	121,03

IND	STBC	SITAB CI	5 900	NC	NC	0,00 %			5 900	-0,76 %	551,00	27-juil.-23	9,34 %	9,21
IND	UNLC	UNILEVER CI	5 000	5 000	5 000	0,00 %	25	125 000	5 000	0,00 %	1 233,00	9-juil.-12		
IND	UNXC	UNIWAX CI	550	550	535	-2,73 %	2 121	1 138 420	535	0,00 %	60,75	29-juil.-22	11,36 %	
SPU	CIEC	CIE CI	1 690	1 690	1 675	-0,89 %	460	774 040	1 675	-1,47 %	157,50	31-juil.-23	9,40 %	9,55
SPU	ORAC	ORANGE COTE D'IVOIRE	10 750	10 655	10 655	-0,88 %	603	6 427 440	10 655	-2,25 %	752,76	15-juin-23	7,06 %	10,46
SPU	SDCC	SODE CI	4 400	4 400	4 400	0,00 %	192	844 800	4 400	-7,76 %	450,00	15-sept.-23	10,23 %	8,24
TRP	SDSC	BOLLORE	1 375	1 365	1 365	-0,73 %	10 323	14 085 380	1 365	1,11 %	92,00	20-nov.-23	6,74 %	7,40
TRP	SVOC	MOVIS CI	2 395	SP	SP	0,00 %			2 395	0,00 %	270,00	5-juil.-99		
<b>TOTAL</b>							43 552	63 042 025						

**TOTAL**
**TOTAL - Marché des actions**

58 261 185 301 885

Secteurs d'activités (\*) : AGR = Agriculture, AUT = Autres Secteurs, DIS = Distribution, FIN = Finances, IND = Industrie, TRP = Transport, SPU = Services Publics

**MARCHE DES DROITS**

Symbole	Titre	Cours Précédent	Cours du jour		Variation jour	Séance de cotation		Cours Référence	Variation depuis l'origine	Parité	Periode de négociation	
			Ouv.	Clôt.		Volume	Valeur				Début	fin

**TOTAL**
**TOTAL - Marché des droits**
**Légende:**

(d) Ex-dividende (V) Variation par rapport au cours de référence

Cours du jour: Ouv.: Ouverture Clôt.: Clôture Moy.: Moyen

Mentions : NC: Non Coté Ex-c: Ex-coupon Ex-d: Ex-droit SP: Suspendu Val-T: Valeur Théorique

PER = Cours / BNPA selon les données disponibles Rdt. Net: Rendement net (DNPA / Cours)

Comp.: 1 - Premier Compartiment 2 - Second Compartiment 3 - Compartiment de croissance

Ratio de liquidité = Titres échangés / Volume des ordres de vente

: Progression de l'indice sectoriel : Stabilité de l'indice sectoriel : Recul de l'indice sectoriel

**MARCHE DES OBLIGATIONS**

Symbole	Titre	Valeur nominale	Cours Précédent	Cours du jour	Cours Référence	Séance de cotation		Coupon couru	Coupon d'intérêt		Type Amort	
						Volume	Valeur		Période	Montant net	Eché.	
<b>OBLIGATIONS D'ETAT</b>												
EOM.010	ETAT DU MALI 6,20 % 2022-2029	10 000	10 000	NC	10 000			67,76	A	620,00	9-déc.-24	ACD
EOM.011	ETAT DU MALI 6,40 % 2023-2030	10 000	10 000	NC	10 000			500,11	A	640,00	7-avr.-24	ACD
EOM.012	ETAT DU MALI 6,50 % 2023-2030	10 000	9 900	NC	9 900			309,02	A	650,00	28-juil.-24	ACD
EOM.02	Etat du Mali 6.50% 2017-2024	2 000	2 000	NC	2 000			96,97	A	130,00	20-avr.-24	AC
EOM.03	ETAT DU MALI 6,50 % 2018-2025	4 000	4 000	NC	4 000			74,18	A	260,00	7-oct.-24	AC
EOM.04	ETAT DU MALI 6,50% 2019-2027	8 000	8 000	NC	8 000			269,95	A	520,00	12-juil.-24	AC
EOM.05	ETAT DU MALI 6,50% 2020-2028	10 000	10 000	NC	10 000			527,46	A	650,00	27-mars-24	ACD
EOM.06	ETAT DU MALI 6,50% 2020-2027	8 000	8 000	NC	8 000			69,24	A	520,00	2-déc.-24	AC
EOM.07	ETAT DU MALI 6.50% 2021-2031	10 000	10 000	NC	10 000			491,94	A	650,00	16-avr.-24	AC
EOM.08	ETAT DU MALI 6,20 % 2022-2032	10 000	10 000	NC	10 000			225,30	A	620,00	7-sept.-24	ACD
EOM.09	ETAT DU MALI 6,30% 2022-2032	10 000	10 000	NC	10 000			68,85	A	630,00	9-déc.-24	ACD
EOS.010	ETAT DU SENEGAL 6,15 % 2023-2030	10 000	10 000	NC	10 000			187,54	S	307,50	29-mars-24	ACD
EOS.011	ETAT DU SENEGAL 6,35 % 2023-2033	10 000	10 000	NC	10 000			193,64	S	317,50	29-mars-24	ACD
EOS.012	ETAT DU SENEGAL 6,15 % 2023-2028	10 000	10 000	NC	10 000			524,76	S	615,00	14-févr.-24	ACD
EOS.013	ETAT DU SENEGAL 6,30 % 2023-2030	10 000	10 000	NC	10 000			537,55	S	630,00	14-févr.-24	ACD
EOS.014	ETAT DU SENEGAL 6,50 % 2023-2033	10 000	10 000	NC	10 000			554,62	S	650,00	14-févr.-24	ACD
EOS.07	ETAT SENEGAL 6.30% 2015-2025	10 000	10 000	10 000	10 000	17	170 000	93,21	S	314,14	25-mai-24	ACD
EOS.08	ETAT DU SENEGAL 5,95% 2022-2034	10 000	10 000	9 250	9 250	231	2 136 750	32,51	A	595,00	29-déc.-24	ACD
EOS.09	ETAT DU SENEGAL 6,00 % 2023-20	10 000	9 800	NC	9 800			182,97	S	300,00	29-mars-24	ACD
TPBF.010	TPBF 6,50% 2020 - 2028	7 500	7 575	NC	7 575.01			79,92	S	243,75	20-sept.-24	ACD
TPBF.011	TPBF 6,50 % 2020-2028	7 501	7 501	NC	7 501			12,06	S	243,78	9-juil.-24	ACD
TPBF.012	TPBF 6.50% 2021-2031	10 000	10 000	NC	10 000			205,36	S	325,00	25-mars-24	ACD
TPBF.013	TPBF 6,50 % 2021 - 2031	10 000	10 000	NC	10 000			21,43	S	325,00	6-juil.-24	ACD
TPBF.014	TPBF 6,30% 2022-2034	10 000	10 000	NC	10 000			240,58	S	315,00	1-mars-24	ACD
TPBF.015	ETAT DU BURKINA 6,30 % 2022-2	10 000	9 900	9 999	9 999	50	499 950	110,77	S	315,00	15-mai-24	ACD
TPBF.016	ETAT DU BURKINA 6% 2023-2028	10 000	10 000	NC	10 000			313,04	S	300,00	10-janv.-24	ACD
TPBF.04	TPBF 6.50% 2017-2027	10 000	10 000	9 750	9 750	1	9 750	303,69	S	326,78	31-janv.-24	ACD
TPBF.05	TPBF 6,50% 2017-2024	10 000	10 000	NC	10 000			35,52	S	325,00	29-juin-24	ACD
TPBF.06	TPBF 6.50% 2018-2025	10 000	10 000	NC	10 000			78,14	S	325,00	5-juin-24	ACD
TPBF.07	TPBF 6,50% 2018- 2025	10 000	10 000	NC	10 000			114,29	S	325,00	15-mai-24	AC
TPBF.08	TPBF 6,50% 2019-2027	10 000	10 000	NC	10 000			129,64	S	323,22	6-mai-24	ACD
TPBF.09	TPBF 6,50% 2019 - 2027	10 000	10 400	NC	10 400			181,15	S	325,00	8-avr.-24	ACD
TPBJ.03	TPBJ 6,50% 2020-2028	10 000	10 000	NC	10 000			259,29	A	650,00	25-août-24	AC
TPBJ.04	TPBJ 5,50 % 2022-2037	10 000	10 000	NC	10 000			485,38	A	550,00	1-mars-24	AC
TPBJ.05	TPBJ 5,85 % 2022-2042	10 000	9 825	NC	9 825			516,27	A	585,00	1-mars-24	ACD
TPBJ.06	TPBJ 5,75% 2022-2037	10 000	10 000	NC	10 000			273,36	A	575,00	28-juil.-24	ACD
TPBJ.07	TPBJ 5,70% 2023-2030	10 000	10 001	NC	10 001			484,34	A	570,00	13-mars-24	AC
TPBJ.08	TPBJ 6,20% 2023-2038	10 000	10 000	10 000	10 000	25	250 000	526,83	A	620,00	13-mars-24	AC
TPCI.017	TPCI 3% 2014-2024	10 000	10 000	NC	10 000			24,59	S	150,00	19-juin-24	ACD
TPCI.019	TPCI 5.99% 2015-2025	10 000	10 000	NC	10 000			407,52	A	599,00	14-mai-24	ACD
TPCI.021	TPCI 6% 2016-2028	10 000	10 000	NC	10 000			467,21	A	600,00	8-avr.-24	ACD
TPCI.022	TPCI 5.90% 2016 - 2026	10 000	10 000	NC	10 000			349,81	A	590,00	15-juin-24	ACD
TPCI.023	TPCI 5.90% 2016-2026	10 000	10 000	NC	10 000			99,95	A	590,00	17-nov.-24	ACD
TPCI.024	TPCI 6.25% 2017-2029	10 000	10 000	NC	10 000			187,84	S	312,50	31-mars-24	ACD
TPCI.025	TPCI 5,95% 2017-2024 A	10 000	9 700	NC	9 700			139,81	S	297,50	24-avr.-24	ACD
TPCI.026	TPCI 5,95% 2017-2024 B	10 000	10 000	NC	10 000			112,79	S	297,50	10-mai-24	ACD
TPCI.027	TPCI 6% 2017-2025	10 000	10 250	NC	10 250			32,79	S	300,00	29-juin-24	ACD
TPCI.028	TPCI 6% 2018 - 2026	10 000	10 000	NC	10 000			277,05	A	600,00	2-août-24	ACD
TPCI.029	TPCI 6% 2018-2026	10 000	10 000	NC	10 000			298,36	A	600,00	19-avr.-24	ACD
TPCI.030	TPCI 5,95% 2018-2025	4 000	4 000	NC	4 000			23,41	S	119,00	13-juin-24	ACD
TPCI.031	TPCI 5,75% 2019 - 2026	10 000	10 230	NC	10 230			333,06	A	575,00	20-juin-24	ACD
TPCI.032	TPCI 2,23% 2019-2026	10 000		NC				129,17	A	223,00	20-juin-24	ACD
TPCI.033	TPCI 5.75% 2019-2026	6 000	6 240	NC	6 240			286,56	A	345,00	20-mars-24	ACD
TPCI.034	TPCI 6% 2019-2029	7 500	7 500	NC	7 500			373,77	A	450,00	20-mars-24	ACD
TPCI.035	TPCI 5,75% 2019 -2026	10 000	10 250	NC	10 250			300,07	A	575,00	11-juil.-24	ACD
TPCI.036	TPCI 5,75% 2019- 2026	10 000	10 000	NC	10 000			235,66	A	575,00	21-août-24	ACD
TPCI.037	TPCI 5,80% 2019-2026	6 000	6 000	NC	6 000			42,79	A	348,00	4-déc.-24	ACD
TPCI.038	TPCI 5,75% 2019-2026	6 000	6 000	5 999	5 999.40	173	1 037 896	42,42	A	345,00	4-déc.-24	ACD

TPCI.O39	TPCI 5,75% 2019 - 2026	6 000	6 420	NC	6 420			87,66	A	345,00	17-oct.-24	ACD
TPCI.O40	TPCI 5,75% 2019-2026	6 000	5 880	NC	5 880			7,54	A	345,00	10-janv.-25	ACD
TPCI.O41	TPCI 5,80% 2020-2027	10 000	10 000	NC	10 000			513,44	A	580,00	29-févr.-24	ACD
TPCI.O42	TPCI 5,90% 2020-2030	10 000	10 000	NC	10 000			522,30	A	590,00	29-févr.-24	ACD
TPCI.O43	TPCI 5,90% 2020 - 2030	10 000	9 999	NC	9 999			435,25	A	590,00	23-avr.-24	ACD
TPCI.O44	TPCI 5,80% 2020 - 2027	10 000	8 800	NC	8 800			427,87	A	580,00	23-avr.-24	ACD
TPCI.O45	TPCI 5,80% 2020 - 2027	8 000	8 000	NC	8 000			273,84	A	464,00	16-juin-24	ACD
TPCI.O46	TPCI 5,90% 2020 - 2030	8 750	8 925	NC	8 925			304,67	A	516,25	16-juin-24	ACD
TPCI.O47	TPCI 5,80% 2020 - 2027	8 000	8 200	NC	8 200			273,84	A	464,00	16-juin-24	ACD
TPCI.O48	TPCI 5,80% 2020- 2027	8 000	7 920	NC	7 920			219,32	A	464,00	29-juil.-24	ACD
TPCI.O49	TPCI 5,90% 2020- 2030	8 750	8 824	NC	8 824.38			244,02	A	516,25	29-juil.-24	ACD
TPCI.O50	TPCI 5,90% 2020-2030	8 750	8 750	NC	8 750			201,70	A	516,25	28-août-24	ACD
TPCI.O51	TPCI 5,80 % 2020-2027	8 000	8 000	NC	8 000			136,92	A	464,00	2-oct.-24	ACD
TPCI.O52	TPCI 5,90 % 2020 -2030	8 750	9 013	NC	9 012.50			152,34	A	516,25	2-oct.-24	ACD
TPCI.O53	TPCI 5,80% 2020-2027	8 000	8 480	NC	8 480			103,96	A	464,00	28-oct.-24	ACD
TPCI.O54	TPCI 5,90% 2020-2030	8 750	8 750	NC	8 750			115,66	A	516,25	28-oct.-24	ACD
TPCI.O55	TPCI 5,80% 2020 -2027	8 000	8 400	NC	8 400			31,69	A	464,00	24-déc.-24	ACD
TPCI.O56	TPCI 5,90% 2020- 2030	8 750	9 450	NC	9 450			35,26	A	516,25	24-déc.-24	ACD
TPCI.O57	TPCI 5,80% 2020-2027	8 000	7 680	NC	7 680			74,80	A	464,00	20-nov.-24	ACD
TPCI.O58	TPCI 5,80% 2021-2028	10 000	10 000	NC	10 000			499,18	A	580,00	9-mars-24	ACD
TPCI.O59	TPCI 5,90% 2021-2031	10 000	10 350	NC	10 350			507,79	A	590,00	9-mars-24	ACD
TPCI.O60	TPCI 5,80% 2021-2028	10 000	10 000	NC	10 000			396,17	A	580,00	13-mai-24	ACD
TPCI.O61	TPCI 5,90% 2021-2031	10 000	10 050	NC	10 050			403,01	A	590,00	13-mai-24	ACD
TPCI.O62	TPCI 5,80 % 2021 -2028	10 000	10 000	NC	10 000			320,11	A	580,00	30-juin-24	ACD
TPCI.O63	TPCI 5,90% 2021 -2031	10 000	10 000	NC	10 000			325,63	A	590,00	30-juin-24	ACD
TPCI.O64	TPCI 5,80 % 2021 - 2028	10 000	10 180	NC	10 180			245,63	A	580,00	16-août-24	ACD
TPCI.O65	TPCI 5,90 % 2021-2031	10 000	10 700	NC	10 700			177,32	A	590,00	30-sept.-24	ACD
TPCI.O66	TPCI 5,90% 2021-2031	10 000	9 950	NC	9 950			119,29	A	590,00	5-nov.-24	ACD
TPCI.O67	TPCI 5,90 % 2021-2036	10 000	10 200	NC	10 200			53,20	A	590,00	16-déc.-24	ACD
TPCI.O68	TPCI 5,90 % 2022-2037	10 000	10 000	NC	10 000			567,37	A	590,00	1-févr.-24	ACD
TPCI.O69	TPCI 5,75 % 2022-2037	10 000	9 999	NC	9 999			474,45	A	575,00	22-mars-24	ACD
TPCI.O70	TPCI 5,75 % 2022-2037	10 000	10 300	NC	10 300			414,75	A	575,00	29-avr.-24	ACD
TPCI.O71	TPCI 5,65% 2022-2032	10 000	10 150	NC	10 150			334,99	A	565,00	15-juin-24	ACD
TPCI.O72	TPCI 5,65% 2022-2029	10 000	9 500	NC	9 500			267,06	A	565,00	29-juil.-24	ACD
TPCI.O73	TPCI 5,75% 2022-2032	10 000	10 000	NC	10 000			271,79	A	575,00	29-juil.-24	ACD
TPCI.O74	TPCI 5,85% 2022-2042	10 000	10 000	NC	10 000			267,06	A	565,00	29-juil.-24	ACD
TPCI.O75	TPCI 5,65% 2022-2029	10 000	10 700	NC	10 700			159,00	A	565,00	7-oct.-24	ACD
TPCI.O76	TPCI 5,75% 2022-2032	10 000	10 000	NC	10 000			161,82	A	575,00	7-oct.-24	ACD
TPCI.O77	TPCI (TAUX DE BASE + SPREAD) % 2022-2029	10 000	10 000	NC	10 000			106,62	T	144,25	11-févr.-24	ACD
TPCI.O78	TPCI 5,65% 2022-2029	10 000	10 000	NC	10 000			55,57	A	565,00	13-déc.-24	ACD
TPCI.O79	TPCI 5,75% 2023-2030	10 000	9 992	NC	9 992			510,41	A	575,00	28-févr.-24	ACD
TPCI.O80	TPCI 6% 2023-2030	10 000	9 999	9 999	9 999	5 005	47 549 995	403,28	A	600,00	17-mai-24	ACD
TPCI.O81	TPCI 5,90% 2023-2028	10 000	10 000	NC	10 000			275,66	A	590,00	31-juil.-24	ACD
TPCI.O82	TPCI 6,00% 2023-2030	10 000	10 000	NC	10 000			280,33	A	600,00	31-juil.-24	ACD
TPNE.O1	TRESOR PUBLIC DU NIGER 6,50% 2019-2026	10 000	10 000	NC	10 000			525,68	A	650,00	28-mars-24	ACD
TPNE.O2	TRESOR PUBLIC DU NIGER 6,50% 2019 - 2026	10 000	10 000	NC	10 000			301,91	A	650,00	1-août-24	ACD
TPNE.O3	TRESOR PUBLIC DU NIGER 6,5% 2020-2027	8 000	8 000	NC	8 000			242,95	A	520,00	31-juil.-24	ACD
TPNE.O4	TRESOR PUBLIC DU NIGER 6,30% 2	10 000	10 100	NC	10 100			253,03	A	630,00	24-août-24	ACD
TPNE.O5	TPNE 6,15 % 2022-2034	10 000	9 999	NC	9 999			384,80	A	615,00	3-juin-24	ACD
TPNE.O6	TRESOR PUBLIC DU NIGER 6,15% 2022 - 2034	10 000	10 000	NC	10 000			58,81	A	615,00	14-déc.-24	ACD
TPTG.O2	TPTG 6% 2022-2037	10 000	10 000	NC	10 000			103,28	A	600,00	16-nov.-24	ACD
<b>TOTAL</b>								5 502		51 654 341		

**OBLIGATIONS REGIONALES**

BIDC.O4	BIDC-EBID 6,10% 2017-2027	5 000	4 995	NC	4 995	180,00	A	305,00	16-juin-24	ACD
BIDC.O5	BIDC-EBID 6,40% 2019-2026	10 000	10 000	NC	10 000	10,55	S	320,00	12-juil.-24	ACD
BIDC.O6	BIDC-EBID 6,50 % 2021-2028	9 000	9 000	NC	9 000	97,50	S	290,90	18-mai-24	ACD
BIDC.O7	BIDC-EBID 5,90% 2022-2029	10 000	10 000	NC	10 000	64,48	S	295,00	9-juin-24	ACD
CRRH.O10	CRRH-UEMOA 6,10% 2022-2037	10 000	10 200	NC	10 200	278,48	S	305,00	3-févr.-24	AC
CRRH.O2	CRRH-UEMOA 6.10% 2012-2024	10 000	9 800	NC	9 800	1,68	S	305,00	17-juil.-24	AC
CRRH.O4	CRRH-UEMOA 6% 2014-2024	10 000	10 000	NC	10 000	31,15	S	300,00	30-juin-24	AC
CRRH.O5	CRRH-UEMOA 5.85% 2015-2025	10 000	9 940	NC	9 940	22,38	S	290,90	4-juil.-24	AC
CRRH.O6	CRRH-UEMOA 5.85% 2016-2026	10 000	10 230	NC	10 230	24,11	S	292,50	3-juil.-24	ACD
CRRH.O7	CRRH-UEMOA 5.95% 2017-2029	5 000	5 000	NC	5 000	50,67	S	148,75	17-mai-24	AC
CRRH.O8	CRRH-UEMOA 5.95% 2018-2030	5 833	5 833	NC	5 833.33	47,26	S	173,54	21-juin-24	AC
CRRH.O9	CRRH-UEMOA 6.05% 2018-2033	6 667	6 667	NC	6 667	54,91	S	201,67	21-juin-24	AC
<b>TOTAL</b>						0		0		

**OBLIGATIONS PRIVEES**

BHSN.O1	DIASPORA BONDS BHS 6,25% 2019-	10 000	10 000	10 000	10 000	250	2 500 000	13,66	S	310,79	10-juil.-24	ACD
FBOAD.O1	FCTC BOAD DOLI-P 6,10% 2023-2030	9 100	9 100	NC	9 100			182,50	S	276,79	20-mars-24	AC
FNSBC.O1	FCTC NSIA BANQUE 7 % 2020-2025	2 778	2 778	NC	2 777.77			17,28	T	47,64	16-mars-24	ACD
FORBT.O1	FCTC ORABANK 7 % 2021-2026	6 667	7 267	NC	7 266.66			26,38	T	114,33	28-mars-24	ACD
FTIMC.O1	FCTC TEYLIOM IMMO 7 % 2021-2028	7 500	7 500	NC	7 499.99			57,95	T	128,62	8-mars-24	ACD
ORGT.O2	ORAGROUP SA 7,15% 2021-2028	10 000	10 600	10 000	10 000	296	2 960 000	164,10	S	357,50	26-avr.-24	ACD
PADS.O3	PAD 6,60% 2020-2027	8 000	8 280	NC	8 280			131,28	S	264,00	19-avr.-24	ACD
PTRC.O1	PETRO IVOIRE 6,80% 2022-2029	10 000	10 700	NC	10 700			61,91	S	333,20	15-juin-24	ACD
SNLC.O1	SENELEC 6,50% 2018-2025	3 000	2 940	NC	2 940			60,54	S	97,50	27-mars-24	AC
SNTS.O2	SONATEL 6,50% 2020-2027	7 000	7 000	NC	7 000			2,34	S	212,68	16-juil.-24	ACD
<b>TOTAL</b>						546	5 460 000					

**SUKUK ET TITRES ASSIMILES**

SUKSN.S2	SUKUK SN 6% 2016-2026	10 000	10 750	NC	10 750			293,33	S	306,67	26-janv.-24	ACD
SUKTG.S1	SUKUK TG 6.5% 2016-2026	10 000	10 000	NC	10 000			316,36	S	377,99	17-févr.-24	ACD
<b>TOTAL</b>						0		0				
<b>TOTAL - Marché des obligations</b>						6 048	57 114 341					

**Légende :**  
 (#) (\*) Ex-Coupon couru (#) Cours de référence amorti / Coupon couru Ex-c (#) Ex-marge de profits  
 Cours du jour: Ouv.: Ouverture Clôt.: Clôture Moy.: Moyen  
 Type Amort: Type d'Amortissement IF: In Fine AC: Amortissement Constant AD: Amortissement Dégressif ACD: Amortissement Constant Différé  
 Période: Périodicité de paiement des coupons A: Annuelle S: Semestrielle T: Trimestrielle  
 Eché.: Échéance de paiement des intérêts  
 Mentions: NC: Non Coté Ex-c: Ex-coupon ou Ex-droit SP: Suspendu

**INFORMATIONS**
**OPERATIONS EN COURS**

Emetteur	Opération
----------	-----------

**AVIS**

Entité	N°	Nature	Objet
--------	----	--------	-------

**COMMUNIQUES**

Emetteur	N°	Nature	Objet
BICI CI	20240118	Communiqué	Communiqué - Changement important dans la direction - BICI CI

**QUANTITES RESIDUELLES**
**MARCHE DES ACTIONS**

Symbole	Titre	Quantité résiduelle à l'achat	Cours Achat / Vente			Quantité résiduelle à la vente	Cours de Référence
ABJC	SERVAIR ABIDJAN CI	2 440	1,350	/	1,375	100	1 350
BICC	BICI CI	5	7,400	/	7,450	67	7 480
BNBC	BERNABE CI	500	1,240	/	1,295	100	1 225
BOAB	BANK OF AFRICA BN	1 727	6,450	/	6,490	80	6 455
BOABF	BANK OF AFRICA BF	259	6,900	/	7,000	239	7 000
BOAC	BANK OF AFRICA CI	4	6,865	/	6,940	27	6 940
BOAM	BANK OF AFRICA ML	141	1,450	/	1,470	7 854	1 450
BOAN	BANK OF AFRICA NG	36	5,250	/	5,300	212	5 300
BOAS	BANK OF AFRICA SENEGAL	250	3,100	/	3,140	354	3 150
CABC	SICABLE CI	11	990	/	1,040	35	985
CBIBF	CORIS BANK INTERNATIONAL	99	8,745	/	9,000	78	9 000
CFAC	CFAO MOTORS CI	316	745	/	785	721	785
CIEC	CIE CI	43	1,670	/	1,675	32	1 675
ECOC	ECOBANK COTE D'IVOIRE	100	6,800	/	6,850	2 384	6 850
ETIT	ECOBANK TRANS. INCORP. TG	7 021	17	/	18	980 882	18
FTSC	FILTISAC CI	110	1,650	/	1,745	48	1 745
NEIC	NEI-CEDA CI	16	620	/	680	60	670
NSBC	NSIA BANQUE COTE D'IVOIRE	127	5,360	/			5 700
NTLC	NESTLE CI	62	6,890	/	7,200	86	7 350
ONTBF	ONATEL BF	85	2,250	/	2,300	1 854	2 300
ORAC	ORANGE COTE D'IVOIRE	11 108	10,655	/	10,700	945	10 655
ORGT	ORAGROUP TOGO			/	Marché	10	2 490
PALC	PALM CI	2	6,700	/	6,750	51	6 750
PRSC	TRACTAFRIC MOTORS CI	10	1,895	/	1,965	1 600	1 890
SAFC	SAFCA CI	19	1,070	/	1,100	1 500	1 145
SCRC	SUCRIVOIRE	456	440	/	450	1 614	440
SDCC	SODE CI	8	4,395	/	4,400	831	4 400
SDSC	BOLLORE	21	1,360	/	1,365	38 609	1 365
SEMC	CROWN SIEM CI			/			700
SGBC	SOCIETE GENERALE COTE D'IVOIRE	6	15,755	/	15,800	537	15 755
SHEC	VIVO ENERGY CI	20	715	/	750	130	750
SIBC	SOCIETE IVOIRIENNE DE BANQUE	118	5,250	/	5,295	988	5 295
SICC	SICOR CI	10	3,400	/	3,490	50	3 400
SIVC	AIR LIQUIDE CI			/	825	99	825
SLBC	SOLIBRA CI	2	88,000	/	89,500	229	89 500
SMBC	SMB CI	13	10,015	/	10,100	955	10 100
SNTS	SONATEL SN	8	17,000	/	17,400	1 255	17 400
SOGC	SOGB CI	5	3,105	/	3,200	7 646	3 200
SPHC	SAPH CI	500	2,215	/	2,300	117	2 300
STAC	SETAO CI	100	830	/	885	898	885
STBC	SITAB CI	87	5,650	/	5,900	730	5 900
SVOC	MOVIS CI			/			2 395
TTLC	TOTAL CI	131	1,685	/	1,860	75	1 860
TTLS	TOTAL SN	14	2,390	/	2,395	110	2 390
UNLC	UNILEVER CI			/	5,000	28	5 000
UNXC	UNIWAX CI	100	535	/	540	2 017	535

## QUANTITES RESIDUELLES

### MARCHE DES DROITS

Symbole	Titre	Quantité résiduelle à l'achat	Cours Achat / Vente	Quantité résiduelle à la vente	Cours de Référence
---------	-------	-------------------------------	---------------------	--------------------------------	--------------------



**QUANTITES RESIDUELLES**
**MARCHE DES OBLIGATIONS**

Symbole	Titre	Quantité résiduelle à l'achat	Cours Achat / Vente	Quantité résiduelle à la vente	Cours de Référence
BHSN.01	DIASPORA BONDS BHS 6,25% 2019-		/ 10,000	83	10 000
FBOAD.01	FCTC BOAD DOLI-P 6,10% 2023-2030		/		9 100
FNSBC.01	FCTC NSIA BANQUE 7 % 2020-2025		/ 2,777.77	147	2 778
FORBT.01	FCTC ORABANK 7 % 2021-2026		/		7 267
FTIMC.01	FCTC TEYLIM IMMO 7 % 2021-2028	1 123	7,500 / 8,025	963	7 500
ORGT.02	ORAGROUP SA 7,15% 2021-2028	215	10,000 /		10 000
PADS.03	PAD 6,60% 2020-2027	213	8,000 /		8 280
PTRC.01	PETRO IVOIRE 6,80% 2022-2029		/		10 700
SNLC.01	SENELEC 6,50% 2018-2025		/		2 940
SNTS.02	SONATEL 6,50% 2020-2027		/		7 000
EOM.010	ETAT DU MALI 6,20 % 2022-2029		/ 10,000	100	10 000
EOM.011	ETAT DU MALI 6,40 % 2023-2030		/		10 000
EOM.012	ETAT DU MALI 6,50 % 2023-2030		/		9 900
EOM.02	Etat du Mali 6.50% 2017-2024		/		2 000
EOM.03	ETAT DU MALI 6,50 % 2018-2025		/		4 000
EOM.04	ETAT DU MALI 6,50% 2019-2027		/		8 000
TPTG.02	TPTG 6% 2022-2037		/		10 000
TPNE.01	TRESOR PUBLIC DU NIGER 6,50% 2019-2026		/		10 000
TPNE.02	TRESOR PUBLIC DU NIGER 6,50% 2019 - 2026		/ 9,900	8 000	10 000
TPNE.03	TRESOR PUBLIC DU NIGER 6,5% 2020-2027		/		8 000
TPNE.04	TRESOR PUBLIC DU NIGER 6,30% 2		/ 10,100	5 000	10 100
TPNE.05	TPNE 6,15 % 2022-2034		/ 10,000	4 685	9 999
TPNE.06	TRESOR PUBLIC DU NIGER 6,15% 2022 - 2034		/		10 000
TPCI.077	TPCI (TAUX DE BASE + SPREAD) % 2022-2029		/		10 000
TPCI.078	TPCI 5,65% 2022-2029		/		10 000
TPCI.079	TPCI 5,75% 2023-2030		/		9 992
TPCI.080	TPCI 6% 2023-2030		/ 9,999	12	9 999
TPCI.081	TPCI 5,90% 2023-2028		/		10 000
TPCI.082	TPCI 6,00% 2023-2030		/		10 000
TPCI.071	TPCI 5,65% 2022-2032		/		10 150
TPCI.072	TPCI 5,65% 2022-2029		/ 10,000	250	9 500
TPCI.073	TPCI 5,75% 2022-2032		/		10 000
TPCI.074	TPCI 5,85% 2022-2042		/		10 000
TPCI.075	TPCI 5,65% 2022-2029		/ 10,700	3 337	10 700
TPCI.076	TPCI 5,75% 2022-2032		/		10 000
TPCI.065	TPCI 5,90 % 2021-2031		/		10 700
TPCI.066	TPCI 5,90% 2021-2031		/		9 950
TPCI.067	TPCI 5,90 % 2021-2036		/		10 200
TPCI.068	TPCI 5,90 % 2022-2037		/		10 000
TPCI.069	TPCI 5,75 % 2022-2037		/ 10,000	1 971	9 999
TPCI.070	TPCI 5,75 % 2022-2037		/		10 300
TPCI.059	TPCI 5,90% 2021-2031		/		10 350
TPCI.060	TPCI 5,80% 2021-2028		/		10 000
TPCI.061	TPCI 5,90% 2021-2031		/		10 050
TPCI.062	TPCI 5,80 % 2021 -2028		/ 10,000	3 800	10 000
TPCI.063	TPCI 5,90% 2021 -2031		/		10 000
TPCI.064	TPCI 5,80 % 2021 - 2028		/		10 180
TPCI.053	TPCI 5,80% 2020-2027		/		8 480
TPCI.054	TPCI 5,90% 2020-2030		/		8 750
TPCI.055	TPCI 5,80% 2020 -2027		/		8 400

TPCI.056	TPCI 5,90% 2020- 2030			/			9 450
TPCI.057	TPCI 5,80% 2020-2027			/			7 680
TPCI.058	TPCI 5,80% 2021-2028			/			10 000
TPCI.047	TPCI 5,80% 2020 - 2027			/			8 200
TPCI.048	TPCI 5,80% 2020- 2027			/			7 920
TPCI.049	TPCI 5,90% 2020- 2030			/			8 824
TPCI.050	TPCI 5,90% 2020-2030			/			8 750
TPCI.051	TPCI 5,80 % 2020-2027			/			8 000
TPCI.052	TPCI 5,90 % 2020 -2030			/			9 013
TPCI.041	TPCI 5,80% 2020-2027			/			10 000
TPCI.042	TPCI 5,90% 2020-2030			/			10 000
TPCI.043	TPCI 5,90% 2020 - 2030			/	9,995	87	9 999
TPCI.044	TPCI 5,80% 2020 - 2027			/			8 800
TPCI.045	TPCI 5,80% 2020 -2027			/			8 000
TPCI.046	TPCI 5,90% 2020 - 2030			/			8 925
TPCI.035	TPCI 5,75% 2019 -2026			/			10 250
TPCI.036	TPCI 5,75% 2019- 2026			/			10 000
TPCI.037	TPCI 5,80% 2019-2026			/			6 000
TPCI.038	TPCI 5,75% 2019-2026			/	6,000	500	5 999
TPCI.039	TPCI 5,75% 2019 - 2026			/			6 420
TPCI.040	TPCI 5,75% 2019-2026			/			5 880
TPCI.029	TPCI 6% 2018-2026			/			10 000
TPCI.030	TPCI 5,95% 2018-2025			/			4 000
TPCI.031	TPCI 5,75% 2019 - 2026			/			10 230
TPCI.032	TPCI 2,23% 2019-2026			/			10 000
TPCI.033	TPCI 5.75% 2019-2026			/			6 240
TPCI.034	TPCI 6% 2019-2029			/	7,500	333	7 500
TPCI.023	TPCI 5.90% 2016-2026	33	9,650	/			10 000
TPCI.024	TPCI 6.25% 2017-2029	20	10,000	/			10 000
TPCI.025	TPCI 5,95% 2017-2024 A			/			9 700
TPCI.026	TPCI 5,95% 2017-2024 B	25	10,000	/			10 000
TPCI.027	TPCI 6% 2017-2025			/			10 250
TPCI.028	TPCI 6% 2018 - 2026			/	9,900	250	10 000
TPBJ.07	TPBJ 5,70% 2023-2030			/			10 001
TPBJ.08	TPBJ 6,20% 2023-2038			/			10 000
TPCI.017	TPCI 3% 2014-2024			/			10 000
TPCI.019	TPCI 5.99% 2015-2025	304	10,000	/			10 000
TPCI.021	TPCI 6% 2016-2028			/			10 000
TPCI.022	TPCI 5.90% 2016 - 2026			/			10 000
TPBF.08	TPBF 6,50% 2019-2027			/			10 000
TPBF.09	TPBF 6,50% 2019 - 2027			/	10,000	17	10 400
TPBJ.03	TPBJ 6,50% 2020-2028			/			10 000
TPBJ.04	TPBJ 5,50 % 2022-2037			/			10 000
TPBJ.05	TPBJ 5,85 % 2022-2042			/	10,000	1 846	9 825
TPBJ.06	TPBJ 5,75% 2022-2037			/			10 000
TPBF.015	ETAT DU BURKINA 6,30 % 2022-2			/			9 999
TPBF.016	ETAT DU BURKINA 6% 2023-2028			/			10 000
TPBF.04	TPBF 6.50% 2017-2027			/	9,750	75	9 750
TPBF.05	TPBF 6,50% 2017-2024			/			10 000
TPBF.06	TPBF 6.50% 2018-2025			/			10 000
TPBF.07	TPBF 6,50% 2018- 2025			/			10 000
EOS.09	ETAT DU SENEGAL 6,00 % 2023-20			/			9 800
TPBF.010	TPBF 6,50% 2020 - 2028			/	7,575.01	1 477	7 575
TPBF.011	TPBF 6,50 % 2020-2028			/	7,501	61	7 501
TPBF.012	TPBF 6.50% 2021-2031			/			10 000

TPBF.O13	TPBF 6,50 % 2021 - 2031			/	10,000	187	10 000
TPBF.O14	TPBF 6,30% 2022-2034			/	10,000	41 752	10 000
EOS.O11	ETAT DU SENEGAL 6,35 % 2023-2033			/			10 000
EOS.O12	ETAT DU SENEGAL 6,15 % 2023-2028	20	10,000	/			10 000
EOS.O13	ETAT DU SENEGAL 6,30 % 2023-2030	70	10,000	/			10 000
EOS.O14	ETAT DU SENEGAL 6,50 % 2023-2033	70	10,000	/			10 000
EOS.O7	ETAT SENEGAL 6.30% 2015-2025			/			10 000
EOS.O8	ETAT DU SENEGAL 5,95% 2022-2034			/	Marché	869	9 250
EOM.O5	ETAT DU MALI 6,50% 2020-2028			/			10 000
EOM.O6	ETAT DU MALI 6,50% 2020-2027			/			8 000
EOM.O7	ETAT DU MALI 6.50% 2021-2031			/			10 000
EOM.O8	ETAT DU MALI 6,20 % 2022-2032			/			10 000
EOM.O9	ETAT DU MALI 6,30% 2022-2032			/			10 000
EOS.O10	ETAT DU SENEGAL 6,15 % 2023-2030			/			10 000
BIDC.O4	BIDC-EBID 6.10% 2017-2027			/			4 995
BIDC.O5	BIDC-EBID 6,40% 2019-2026			/			10 000
BIDC.O6	BIDC-EBID 6,50 % 2021-2028			/	9,000	535	9 000
BIDC.O7	BIDC-EBID 5,90% 2022-2029			/	9,900	30	10 000
CRRH.O10	CRRH-UEMOA 6,10% 2022-2037			/			10 200
CRRH.O2	CRRH-UEMOA 6.10% 2012-2024			/			9 800
CRRH.O4	CRRH-UEMOA 6% 2014-2024			/			10 000
CRRH.O5	CRRH-UEMOA 5.85% 2015-2025			/			9 940
CRRH.O6	CRRH-UEMOA 5.85% 2016-2026			/			10 230
CRRH.O7	CRRH-UEMOA 5.95% 2017-2029			/			5 000
CRRH.O8	CRRH-UEMOA 5.95% 2018-2030			/			5 833
CRRH.O9	CRRH-UEMOA 6.05% 2018-2033			/			6 667

**SUKUK ET TITRES ASSIMILES**

Symbole	Titre	Quantité résiduelle à l'achat	Cours Achat / Vente	Quantité résiduelle à la vente	Cours de Référence
SUKSN.S2	SUKUK SN 6% 2016-2026		/		10 750
SUKTG.S1	SUKUK TG 6.5% 2016-2026		/		10 000

**CALENDRIER DES ASSEMBLEES GENERALES**

**ANNEE : 2024**

Société	Nature	Date	Heure	Lieu
AIR LIQUIDE CI	Ordinaire	10/01/2024	10:00:00	Salle de conférence de la CRRAE-UMOA

# L'actualité de la BRVM sur nos plateformes digitales

## Infos BRVM

Pour recevoir les informations boursières par SMS, souscrivez :



Côte d'Ivoire : \*430#  
Bénin : \*430\*15#



Côte d'Ivoire : #139#  
Burkina Faso : \*310#



Côte d'Ivoire : \*431#  
Niger : \*512\*9#  
Togo : \*310#

## Site web

[www.brvm.org](http://www.brvm.org)



## Application Mobile

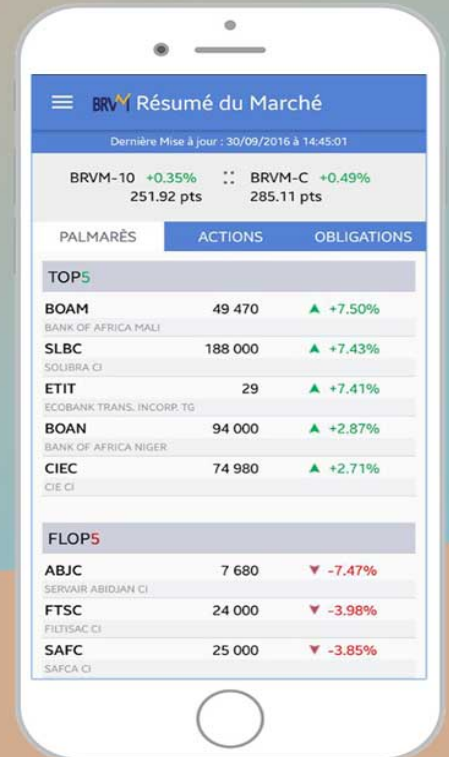

Disponible sur  
 Google play  
 Disponible sur  
App Store

Nous suivre sur :

