

BRVM 10	163,35
Variation Jour	↑ 0,08 %
Variation annuelle	↑ 6,41 %



# BULLETIN OFFICIEL DE LA COTE

N° 153

jeudi 11 août 2022

Site : www.brvm.org

BRVM Composite	208,21
Variation Jour	↑ 0,11 %
Variation annuelle	↑ 2,93 %

Evolution des indices

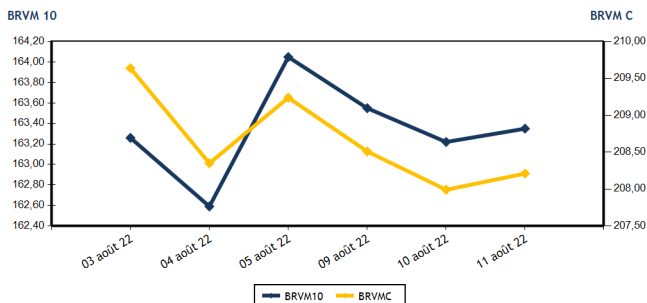

Volumes et valeurs transigés

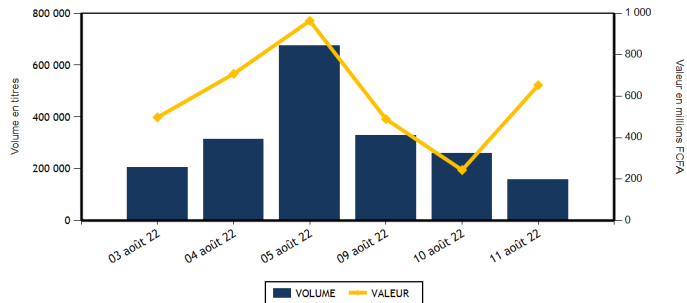

Actions	Niveau	Evol. Jour
Capitalisation boursière (FCFA)(Actions & Droits)	6 267 656 107 376	0,11 %
Volume échangé (Actions & Droits)	157 264	-38,67 %
Valeur transigée (FCFA) (Actions & Droits)	642 613 345	208,44 %
Nombre de titres transigés	41	0,00 %
Nombre de titres en hausse	15	36,36 %
Nombre de titres en baisse	12	-40,00 %
Nombre de titres inchangés	14	40,00 %

Obligations	Niveau	Evol. Jour
Capitalisation boursière (FCFA)	8 077 831 056 060	-0,08 %
Volume échangé	1 055	-70,10 %
Valeur transigée (FCFA)	10 663 500	-70,26 %
Nombre de titres transigés	5	-50,00 %
Nombre de titres en hausse	1	0,00 %
Nombre de titres en baisse	2	100,00 %
Nombre de titres inchangés	2	-75,00 %

PLUS FORTES HAUSSES

Titres	Cours	Evol. Jour	Evol. annuelle
UNIWAX CI (UNXC)	1 395	5,28 %	-30,25 %
FILTISAC CI (FTSC)	1 340	4,28 %	-20,24 %
SODE CI (SDCC)	5 300	2,02 %	23,40 %
NESTLE CI (NTLC)	6 500	1,56 %	41,15 %
SICABLE CI (CABC)	1 100	1,38 %	8,37 %

PLUS FORTES BAISES

Titres	Cours	Evol. Jour	Evol. annuelle
BANK OF AFRICA ML (BOAM)	1 480	-5,13 %	-0,34 %
SICOR CI (SICC)	5 200	-4,76 %	1,56 %
NSIA BANQUE COTE D'IVOIRE (NSBC)	5 600	-1,23 %	-9,46 %
AIR LIQUIDE CI (SIVC)	825	-1,20 %	-7,82 %
SMB CI (SMBC)	6 500	-1,07 %	-5,80 %

INDICES SECTORIELS

Base = 100 au 14 juin 1999	Nombre de sociétés	Valeur	Evol. Jour	Evol. annuelle	Volume	Valeur	PER moyen
BRVM - INDUSTRIE	12	106,72	0,59 %	-3,08 %	16 004	38 783 250	26,81
BRVM - SERVICES PUBLICS	4	477,80	0,05 %	6,45 %	29 919	415 638 195	9,45
BRVM - FINANCES	15	78,16	0,03 %	1,34 %	87 346	62 803 300	7,49
BRVM - TRANSPORT	2	462,23	0,00 %	-25,70 %	8 843	15 608 190	7,42
BRVM - AGRICULTURE	5	322,66	0,11 %	32,61 %	9 624	102 745 535	5,92
BRVM - DISTRIBUTION	7	374,83	0,12 %	-8,00 %	5 397	6 863 270	29,39
BRVM - AUTRES SECTEURS	1	1 616,39	0,77 %	79,45 %	131	171 605	15,73
BRVM - PETITES CAPITALISATIONS	-	-	-	-	-	-	-

Indicateurs	1er et 2è Comp.	BRVM PC
PER moyen du marché	8,17	
Taux de rendement moyen du marché	6,97	
Taux de rentabilité moyen du marché	8,02	
Nombre de sociétés cotées	46	
Nombre de lignes obligataires	103	
Volume moyen annuel par séance	1 149 366,00	
Valeur moyenne annuelle par séance	1 536 477 724,22	

Indicateurs	1er et 2è Comp.	BRVM PC
Ratio moyen de liquidité	3,96	
Ratio moyen de satisfaction	6,26	
Ratio moyen de tendance	158,33	
Ratio moyen de couverture	63,16	
Taux de rotation moyen du marché	0,01	
Prime de risque du marché	6,34	
Nombre de SGI participantes	29	

Définitions

Volume moyen annuel par séance = Valeur annuelle échangée / nombre de séances  
 Valeur moyenne annuelle par séance = Valeur annuelle échangée / nombre de séances  
 Ratio moyen de liquidité = Moyenne des ratios de liquidité (Titres échangés / Volume des ordres de vente)  
 Ratio moyen de satisfaction = Moyenne des ratios de satisfaction (Titres échangés / Volume des ordres d'achat)  
 Ratio moyen de tendance = Moyenne des ratios de tendance (Volume des ordres d'achat / Volume des ordres de vente)  
 Ratio moyen de couverture = Moyenne des ratios de couverture (Volume des ordres de vente / Volume des ordres d'achat)

Taux moyen de rotation = moyenne des taux de rotation des actions cotées (volume transigé / capi flottante)  
 PER moyen du marché = moyenne des PER des actions cotées ayant un PER positif  
 Taux de rendement moyen = moyenne des taux de rendement des actions cotées ayant distribué un dividende  
 Taux de rentabilité moyen = moyenne des taux de rentabilité des actions cotées  
 Prime de risque du marché = (1 / le PER moyen du marché) - le taux de référence actuel des emprunts d'Etat



BRVM - BOURSE REGIONALE DES VALEURS MOBILIERES  
 BRVM - Société Anonyme au capital de 3.062.040.000 CFA - RC : CI - ABJ - 1997 - B - 208435 - CC : 9819725 - E  
 Siège Social : Abidjan - CÔTE D'IVOIRE. Adresse : 18, Rue Joseph ANOMA (Rue des Banques) - Abidjan  
 Tél : +225 20 32 66 85 / 86, Fax : +225 20 32 66 84, Mail : brvm@brvm.org, Site Web : www.brvm.org

MARCHE DES ACTIONS

Symbole	Titre	Cours Précédent	Cours du jour		Variation jour	Séance de cotation		Cours Référence	Variation de l'année précédente	Dernier dividende payé		Rdt. Net	PER
			Ouv.	Clôt.		Volume	Valeur			Montant net	Date		
<b>SECTEUR - INDUSTRIE</b>		<b>106,72</b>	<b>points</b>	<b>↑</b>	<b>0,59 %</b>								
CABC	SICABLE CI	1 085	1 080	1 100	1,38 %	105	114 115	1 100	8,37 %	69,00	2-août-22	6,27 %	162,42
FTSC	FILTISAC CI	1 285	1 290	1 340	4,28 %	5 796	7 403 175	1 340	-20,24 %	235,00	30-juil.-21	17,54 %	
NEIC	NEI-CEDA CI	690	685	690	0,00 %	4 181	2 782 925	690	10,40 %	9,00	28-juin-01		8,99
NTLC	NESTLE CI	6 400	6 400	6 500	1,56 %	2 685	17 247 975	6 500	41,15 %	856,80	2-août-22	13,18 %	6,75
SEMC	CROWN SIEM CI	705	705	705	0,00 %	203	143 115	705	-7,84 %	14,40	28-déc.-21	2,04 %	7,45
SIVC	AIR LIQUIDE CI	835	835	825	-1,20 %	1 096	904 260	825	-7,82 %	63,00	29-sept.-17		
SLBC	SOLIBRA CI	130 950	NC	NC	0,00 %			130 950	-13,46 %	4 050,00	12-août-22	3,00 %	10,09
SMBC	SMB CI	6 570	6 970	6 500	-1,07 %	1 291	8 561 680	6 500	-5,80 %	810,00	15-juil.-21	12,46 %	5,39
STBC	SITAB CI	5 710	5 500	5 710	0,00 %	178	1 012 600	5 710	-7,61 %	445,12	21-juil.-22	7,80 %	10,79
TTRC	TRITURAF CI-Ste en Liquidation	490	SP	SP	0,00 %			490	0,00 %	1 440,00	19-juil.-02		
UNLC	UNILEVER CI	5 800	NC	NC	0,00 %			5 800	18,61 %	1 233,00	9-juil.-12		8,75
UNXC	UNIWAX CI	1 325	1 320	1 395	5,28 %	469	613 405	1 395	-30,25 %	60,75	29-juil.-22	4,35 %	20,67
<b>TOTAL</b>						<b>16 004</b>	<b>38 783 250</b>						<b>26,81</b>
<b>SECTEUR - SERVICES PUBLICS</b>		<b>477,80</b>	<b>points</b>	<b>↑</b>	<b>0,05 %</b>								
CIEC	CIE CI	2 200	2 200	2 200	0,00 %	377	821 900	2 200	16,09 %	153,16	25-juil.-22	6,96 %	12,63
ONTBF	ONATEL BF	3 955	3 955	3 955	0,00 %	1 917	7 576 070	3 955	0,25 %	416,58	15-juin-22	10,53 %	8,31
SDCC	SODE CI	5 195	5 200	5 300	2,02 %	360	1 874 010	5 300	23,40 %	337,50	27-juil.-21	6,37 %	10,96
SNTS	SONATEL SN	14 875	14 875	14 875	0,00 %	27 265	405 366 215	14 875	6,44 %	1 400,00	18-mai-22	9,41 %	5,89
<b>TOTAL</b>						<b>29 919</b>	<b>415 638 195</b>						<b>9,45</b>
<b>SECTEUR - FINANCES</b>		<b>78,16</b>	<b>points</b>	<b>↑</b>	<b>0,03 %</b>								
BICC	BICI CI	6 400	6 800	6 405	0,08 %	31	204 875	6 405	-13,45 %	518,00	15-juil.-22	8,09 %	11,12
BOAB	BANK OF AFRICA BN	6 100	6 100	6 090	-0,16 %	1 001	6 071 390	6 090	14,91 %	546,00	25-mai-22	8,97 %	7,41
BOABF	BANK OF AFRICA BF	5 700	5 700	5 745	0,79 %	355	2 031 610	5 745	-7,34 %	448,00	4-mai-22	7,80 %	5,95
BOAC	BANK OF AFRICA CI	4 700	4 700	4 700	0,00 %	1 982	9 315 300	4 700	-19,73 %	374,00	28-avr.-22	7,96 %	5,65
BOAM	BANK OF AFRICA ML	1 560	1 560	1 480	-5,13 %	1 409	2 106 030	1 480	-0,34 %	271,00	15-mai-19		12,93
BOAN	BANK OF AFRICA NG	6 295	6 210	6 285	-0,16 %	719	4 508 770	6 285	23,24 %	567,30	12-mai-22	9,03 %	8,70
BOAS	BANK OF AFRICA SENEGAL	2 490	2 495	2 490	0,00 %	2 046	5 096 640	2 490	5,96 %	161,01	1-juin-21	6,47 %	5,40
CBIBF	CORIS BANK INTERNATIONAL	8 900	8 600	8 895	-0,06 %	160	1 405 500	8 895	-15,29 %	448,00	6-juil.-22	5,04 %	6,11
ECOC	ECOBANK COTE D'IVOIRE	4 595	4 600	4 600	0,11 %	1 697	7 666 030	4 600	-3,87 %	420,30	29-avr.-22	9,14 %	7,38
ETIT	ECOBANK TRANS. INCORP. TG	18	19	18	0,00 %	72 884	1 298 120	18	0,00 %	0,90	20-juin-22	5,00 %	1,68
NSBC	NSIA BANQUE COTE D'IVOIRE	5 670	5 665	5 600	-1,23 %	393	2 202 350	5 600	-9,46 %	77,69	27-juil.-20	1,39 %	5,84
ORGT	ORAGROUP TOGO	3 770	3 490	3 770	0,00 %	119	443 230	3 770	-10,02 %	59,52	17-juil.-20	1,58 %	13,22
SAFC	SAFCA CI	910	975	910	0,00 %	102	97 110	910	7,06 %	23,04	29-juil.-11		
SGBC	SOCIETE GENERALE COTE D'IVOIRE	14 500	14 500	14 600	0,69 %	23	335 700	14 600	37,80 %	1 004,93	10-juin-22	6,88 %	6,74
SIBC	SOCIETE IVOIRIENNE DE BANQUE	4 555	4 550	4 550	-0,11 %	4 425	20 020 645	4 550	14,18 %	405,00	30-juin-22	8,90 %	6,69
<b>TOTAL</b>						<b>87 346</b>	<b>62 803 300</b>						<b>7,49</b>
<b>SECTEUR - TRANSPORT</b>		<b>462,23</b>	<b>points</b>	<b>→</b>	<b>0,00 %</b>								
SDSC	BOLLORE	1 900	1 760	1 900	0,00 %	8 843	15 608 190	1 900	-26,07 %	130,00	23-juin-22	6,84 %	7,42
SVOC	MOVIS CI	2 395	SP	SP	0,00 %			2 395	0,00 %	270,00	5-juil.-99		

TOTAL

8 843

15 608 190

7,42

**MARCHE DES ACTIONS**

Symbole	Titre	Cours Précédent	Cours du jour		Variation jour	Séance de cotation		Cours Référence	Variation de l'année précédente	Dernier dividende payé		Rdt. Net	PER
			Ouv.	Clôt.		Volume	Valeur			Montant net	Date		
<b>SECTEUR - AGRICULTURE</b>		<b>322,66</b>	<b>points</b>		<b>↑</b>	<b>0,11 %</b>							
PALC	PALM CI	12 005	12 200	12 100	0,79 %	7 980	96 568 960	12 100	73,10 %	102,51	27-août-21	0,85 %	4,40
SCRC	SUCRIVOIRE	990	1 000	1 000	1,01 %	721	720 155	1 000	4,17 %	40,50	20-août-21	4,05 %	
SICC	SICOR CI	5 460	5 865	5 200	-4,76 %	105	562 220	5 200	1,56 %	1 919,00	25-sept.-00		3,15
SOGC	SOGB CI	6 000	5 995	5 955	-0,75 %	818	4 894 200	5 955	19,10 %	541,81	21-juil.-22	9,10 %	8,73
SPHC	SAPH CI	5 995	NC	NC	0,00 %			5 995	15,40 %	365,40	4-août-22	6,10 %	7,38
<b>TOTAL</b>						9 624	102 745 535						5,92
<b>SECTEUR - DISTRIBUTION</b>		<b>374,83</b>	<b>points</b>		<b>↑</b>	<b>0,12 %</b>							
ABJC	SERVAIR ABIDJAN CI	1 600	1 645	1 605	0,31 %	268	435 340	1 605	-8,29 %	164,96	30-sept.-19		18,37
BNBC	BERNABE CI	2 375	2 345	2 350	-1,05 %	147	345 250	2 350	8,05 %	45,00	19-juil.-19		97,40
CFAC	CFAO MOTORS CI	840	840	840	0,00 %	3 647	3 068 305	840	-29,41 %	69,47	2-août-22	8,27 %	22,70
PRSC	TRACTAFRIC MOTORS CI	3 750	3 745	3 800	1,33 %	61	229 395	3 800	-9,52 %	162,90	2-sept.-21	4,29 %	12,69
SHEC	VIVO ENERGY CI	850	880	850	0,00 %	137	117 110	850	-1,16 %	63,90	26-nov.-20	7,52 %	25,02
TTLC	TOTAL CI	2 290	2 295	2 280	-0,44 %	371	843 870	2 280	8,57 %	109,31	27-sept.-21	4,79 %	12,88
TTLS	TOTAL SN	2 375	2 375	2 400	1,05 %	766	1 824 000	2 400	21,52 %	187,30	22-juil.-22	7,80 %	16,66
<b>TOTAL</b>						5 397	6 863 270						29,39
<b>AUTRES SECTEURS</b>		<b>1 616,39</b>	<b>points</b>		<b>↑</b>	<b>0,77 %</b>							
STAC	SETAO CI	1 300	1 380	1 310	0,77 %	131	171 605	1 310	79,45 %	66,15	18-juil.-22	5,05 %	15,73
<b>TOTAL</b>						131	171 605						15,73
<b>TOTAL - Marché des actions</b>						157 264	642 613 345						

**MARCHE DES DROITS**

Symbole	Titre	Cours Précédent	Cours du jour		Variation jour	Séance de cotation		Cours Référence	Variation depuis l'origine	Parité	Periode de négociation	
			Ouv.	Clôt.		Volume	Valeur				Début	fin
<b>TOTAL</b>												
<b>TOTAL - Marché des droits</b>												

**TROISIEME COMPARTIMENT - BRVM PETITES CAPITALISATIONS**

Symbole	Titre	Cours Précédent	Cours du jour		Variation jour	Séance de cotation		Cours Référence	Variation depuis l'origine
			Ouv.	Clôt.		Volume	Valeur		
<b>TOTAL</b>									
<b>TOTAL - 3ème Compartiment - BRVM PC</b>									

**Légende:**  
 (d) Ex-dividende (V) Variation par rapport au cours de référence  
 Cours du jour: Ouv.: Ouverture Clôt.: Clôture Moy.: Moyen  
 Mentions: NC: Non Coté Ex-c: Ex-coupon Ex-d: Ex-droit SP: Suspendu Val-T: Valeur Théorique  
 PER = Cours / BNPA selon les données disponibles Rdt. Net: Rendement net (DNPA / Cours)  
 Comp.: 1 - Premier Compartiment 2 - Second Compartiment 3 - Compartiment de croissance  
 Ratio de liquidité = Titres échangés / Volume des ordres de vente  
 : Progression de l'indice sectoriel : Stabilité de l'indice sectoriel : Recul de l'indice sectorie

MARCHE DES OBLIGATIONS

Symbole	Titre	Valeur nominale	Cours Précédent	Cours du jour	Cours Référence	Séance de cotation	Coupon couru	Coupon d'intérêt	Période	Montant net	Eché.	Type Amort
<b>OBLIGATIONS D'ETAT</b>												
EOM.01	ETAT DU MALI 6.20% 2016-2023	1 665	1 665	NC	1 665		22,63	A	103,23	23-mai-23	ACD	
EOM.02	Etat du Mali 6.50% 2017-2024	4 000	4 000	NC	4 000		80,49	A	260,00	20-avr.-23	AC	
EOM.03	ETAT DU MALI 6,50 % 2018-2025	8 000	8 000	NC	8 000		552,05	A	650,00	5-oct.-22	AC	
EOM.04	ETAT DU MALI 6,50% 2019-2027	10 000	10 000	NC	10 000		53,42	A	650,00	12-juil.-23	AC	
EOM.05	ETAT DU MALI 6,50% 2020-2028	10 000	10 000	NC	10 000		243,97	A	650,00	27-mars-23	ACD	
EOM.06	ETAT DU MALI 6,50% 2020-2027	10 000	10 000	NC	10 000		452,33	A	650,00	30-nov.-22	AC	
EOM.07	ETAT DU MALI 6.50% 2021-2031	10 000	10 000	NC	10 000		208,36	A	650,00	16-avr.-23	AC	
EOS.05	ETAT SENEGAL 6.50% 2013-2023	10 000	10 000	NC	10 000		22,96	S	325,00	29-janv.-23	ACD	
EOS.07	ETAT SENEGAL 6.30% 2015-2025	10 000	10 700	NC	10 700		134,63	S	317,59	25-nov.-22	ACD	
TPBF.010	TPBF 6,50% 2020 - 2028	10 000	10 700	NC	10 700		254,35	S	325,00	20-sept.-22	ACD	
TPBF.011	TPBF 6,50 % 2020-2028	10 000	10 000	NC	10 000		58,29	S	325,00	9-janv.-23	ACD	
TPBF.012	TPBF 6.50% 2021-2031	10 000	10 700	NC	10 700		245,52	S	325,00	25-sept.-22	ACD	
TPBF.013	TPBF 6,50 % 2021 - 2031	10 000	10 500	NC	10 500		63,59	S	325,00	6-janv.-23	ACD	
TPBF.04	TPBF 6.50% 2017-2027	10 000	10 500	10 000	10 000	15	150 000	S	327,67	31-janv.-23	ACD	
TPBF.05	TPBF 6,50% 2017-2024	10 000	10 700	NC	10 700		76,37	S	325,00	29-déc.-22	ACD	
TPBF.06	TPBF 6.50% 2018-2025	10 000	10 700	NC	10 700		118,66	S	324,11	5-déc.-22	ACD	
TPBF.07	TPBF 6,50% 2018- 2025	10 000	10 000	NC	10 000		155,43	S	325,00	15-nov.-22	AC	
TPBF.08	TPBF 6,50% 2019-2027	10 000	10 500	NC	10 500		172,74	S	327,67	6-nov.-22	ACD	
TPBF.09	TPBF 6,50% 2019 - 2027	10 000	10 500	NC	10 500		221,99	S	325,00	8-oct.-22	ACD	
TPBJ.03	TPBJ 6,50% 2020-2028	10 000	10 000	NC	10 000		625,07	A	650,00	25-août-22	AC	
TPBJ.04	TPBJ 5,50 % 2022-2037	10 000	10 000	NC	10 000		245,62	A	550,00	1-mars-23	AC	
TPBJ.05	TPBJ 5,85 % 2022-2042	10 000	10 000	NC	10 000		261,25	A	585,00	1-mars-23	ACD	
TPCI.017	TPCI 3% 2014-2024	10 000	10 000	NC	10 000		43,44	S	150,00	19-déc.-22	ACD	
TPCI.019	TPCI 5.99% 2015-2025	10 000	10 000	NC	10 000		146,06	A	599,00	14-mai-23	ACD	
TPCI.020	TPCI 5.85% 2015-2022	10 000	10 000	NC	10 000		204,59	S	292,50	5-oct.-22	ACD	
TPCI.021	TPCI 6% 2016-2028	10 000	10 000	NC	10 000		205,48	A	600,00	8-avr.-23	ACD	
TPCI.022	TPCI 5.90% 2016 - 2026	10 000	10 000	NC	10 000		92,14	A	590,00	15-juin-23	ACD	
TPCI.023	TPCI 5.90% 2016-2026	10 000	10 215	NC	10 215		431,59	A	590,00	17-nov.-22	ACD	
TPCI.024	TPCI 6.25% 2017-2029	10 000	10 700	NC	10 700		227,12	S	312,50	30-sept.-22	ACD	
TPCI.025	TPCI 5,95% 2017-2024 A	10 000	10 000	NC	10 000		177,20	S	297,50	24-oct.-22	ACD	
TPCI.026	TPCI 5,95% 2017-2024 B	10 000	10 090	NC	10 090		150,37	S	297,50	10-nov.-22	ACD	
TPCI.027	TPCI 6% 2017-2025	10 000	10 250	NC	10 250		70,49	S	300,00	29-déc.-22	ACD	
TPCI.028	TPCI 6% 2018 - 2026	10 000	10 700	NC	10 700		14,79	A	600,00	2-août-23	ACD	
TPCI.029	TPCI 6% 2018-2026	10 000	10 000	NC	10 000		486,58	A	600,00	19-oct.-22	ACD	
TPCI.030	TPCI 5,95% 2018-2025	7 000	7 105	NC	7 105		67,32	S	208,82	13-déc.-22	ACD	
TPCI.031	TPCI 5,75% 2019 - 2026	10 000	10 230	NC	10 230		81,92	A	575,00	20-juin-23	ACD	
TPCI.032	TPCI 2,23% 2019-2026	10 000		NC			31,77	A	223,00	20-juin-23	ACD	
TPCI.033	TPCI 5.75% 2019-2026	8 000	8 560	NC	8 560		181,48	A	460,00	20-mars-23	ACD	
TPCI.034	TPCI 6% 2019-2029	8 750	8 750	NC	8 750		207,12	A	525,00	20-mars-23	ACD	
TPCI.035	TPCI 5,75% 2019 -2026	10 000	10 150	NC	10 150		48,84	A	575,00	11-juil.-23	ACD	
TPCI.036	TPCI 5,75% 2019- 2026	10 000	10 180	NC	10 180		559,25	A	575,00	21-août-22	ACD	
TPCI.037	TPCI 5,80% 2019-2026	10 000	10 290	NC	10 290		397,26	A	580,00	4-déc.-22	ACD	
TPCI.038	TPCI 5,75% 2019-2026	10 000	10 000	NC	10 000		393,84	A	575,00	4-déc.-22	ACD	
TPCI.039	TPCI 5,75% 2019 - 2026	10 000	10 700	NC	10 700		469,45	A	575,00	17-oct.-22	ACD	
TPCI.040	TPCI 5,75% 2019-2026	10 000	10 200	NC	10 200		335,55	A	575,00	10-janv.-23	ACD	
TPCI.041	TPCI 5,80% 2020-2027	10 000	10 700	NC	10 700		260,60	A	580,00	28-févr.-23	ACD	
TPCI.042	TPCI 5,90% 2020-2030	10 000	10 500	NC	10 500		265,10	A	590,00	28-févr.-23	ACD	
TPCI.043	TPCI 5,90% 2020 - 2030	10 000	10 000	NC	10 000		177,81	A	590,00	23-avr.-23	ACD	
TPCI.044	TPCI 5,80% 2020 - 2027	10 000	10 075	NC	10 075		174,79	A	580,00	23-avr.-23	ACD	
TPCI.045	TPCI 5,80% 2020 -2027	10 000	10 000	NC	10 000		88,99	A	580,00	16-juin-23	ACD	
TPCI.046	TPCI 5,90% 2020 - 2030	10 000	10 000	NC	10 000		90,52	A	590,00	16-juin-23	ACD	
TPCI.047	TPCI 5,80% 2020 - 2027	10 000	10 250	NC	10 250		88,99	A	580,00	16-juin-23	ACD	
TPCI.048	TPCI 5,80% 2020- 2027	10 000	10 000	NC	10 000		20,66	A	580,00	29-juil.-23	ACD	
TPCI.049	TPCI 5,90% 2020- 2030	10 000	10 085	NC	10 085		21,01	A	590,00	29-juil.-23	ACD	
TPCI.050	TPCI 5,90% 2020-2030	10 000	10 000	NC	10 000		562,52	A	590,00	28-août-22	ACD	
TPCI.051	TPCI 5,80% 2020-2027	10 000	10 100	NC	10 100		497,37	A	580,00	2-oct.-22	ACD	
TPCI.052	TPCI 5,90 % 2020-2030	10 000	10 200	NC	10 200		505,95	A	590,00	2-oct.-22	ACD	
TPCI.053	TPCI 5,80% 2020-2027	10 000	10 600	NC	10 600		456,05	A	580,00	28-oct.-22	ACD	
TPCI.054	TPCI 5,90% 2020-2030	10 000	10 300	NC	10 300		463,92	A	590,00	28-oct.-22	ACD	
TPCI.055	TPCI 5,80% 2020 -2027	10 000	10 500	NC	10 500		365,48	A	580,00	24-déc.-22	ACD	

jeudi 11 août 2022

TPCI.056	TPCI 5,90% 2020- 2030	10 000	10 700	NC	10 700			371,78	A	590,00	24-déc.-22	ACD
TPCI.057	TPCI 5,80% 2020-2027	10 000	10 000	NC	10 000			419,51	A	580,00	20-nov.-22	ACD
TPCI.058	TPCI 5,80% 2021-2028	10 000	10 400	NC	10 400			246,30	A	580,00	9-mars-23	ACD
TPCI.059	TPCI 5,90% 2021-2031	10 000	10 500	NC	10 500			250,55	A	590,00	9-mars-23	ACD
TPCI.060	TPCI 5,80% 2021-2028	10 000	10 000	NC	10 000			143,01	A	580,00	13-mai-23	ACD
TPCI.061	TPCI 5,90% 2021-2031	10 000	10 050	NC	10 050			145,48	A	590,00	13-mai-23	ACD
TPCI.062	TPCI 5,80 % 2021 -2028	10 000	10 500	NC	10 500			66,74	A	580,00	30-juin-23	ACD
TPCI.063	TPCI 5,90% 2021 -2031	10 000	10 000	NC	10 000			67,89	A	590,00	30-juin-23	ACD
TPCI.064	TPCI 5,80 % 2021 - 2028	10 000	10 180	NC	10 180			572,05	A	580,00	16-août-22	ACD
TPCI.065	TPCI 5,90% 2021-2031	10 000	10 000	NC	10 000			509,18	A	590,00	30-sept.-22	ACD
TPCI.066	TPCI 5,90% 2021-2031	10 000	10 000	NC	10 000			450,99	A	590,00	5-nov.-22	ACD
TPCI.067	TPCI 5,90 % 2021-2036	10 000	10 200	NC	10 200			384,71	A	590,00	16-déc.-22	ACD
TPCI.068	TPCI 5,90 % 2022-2037	10 000	10 700	NC	10 700			308,74	A	590,00	1-févr.-23	ACD
TPCI.069	TPCI 5,75 % 2022-2037	10 000	10 200	NC	10 200			223,70	A	575,00	22-mars-23	ACD
TPCI.070	TPCI 5,75 % 2022-2037	10 000	10 000	NC	10 000			163,84	A	575,00	29-avr.-23	ACD
TPNE.01	TRESOR PUBLIC DU NIGER 6,50% 2019-2026	10 000	10 700	10 000	10 000	65	650 000	242,19	A	650,00	28-mars-23	ACD
TPNE.02	TRESOR PUBLIC DU NIGER 6,50% 2019 - 2026	10 000	10 700	NC	10 700			17,81	A	650,00	1-août-23	ACD
TPNE.03	TRESOR PUBLIC DU NIGER 6,5% 2020-2027	10 000	10 700	NC	10 700			19,59	A	650,00	31-juil.-23	ACD
TPNE.04	TRESOR PUBLIC DU NIGER 6,30% 2021-2031	10 000	10 700	NC	10 700			607,56	A	630,00	24-août-22	ACD
TPNE.05	TPNE 6,15 % 2022-2034	10 000	10 600	NC	10 600			116,26	A	615,00	3-juin-23	ACD
<b>TOTAL</b>						<b>80</b>	<b>800 000</b>					

**OBLIGATIONS REGIONALES**

BIDC.04	BIDC-EBID 6.10% 2017-2027	6 250	6 688	NC	6 687.50			58,49	A	381,25	16-juin-23	ACD
BIDC.05	BIDC-EBID 6,40% 2019-2026	10 000	10 700	NC	10 700			52,17	S	320,00	12-janv.-23	ACD
BIDC.06	BIDC-EBID 6,50 % 2021-2028	10 000	10 700	NC	10 700			151,37	S	327,67	18-nov.-22	ACD
CRRH.01	CRRH-UEMOA 6.10% 2012-2022	10 000	9 925	SP	9 925			301,63	S	305,00	13-août-22	AC
CRRH.02	CRRH-UEMOA 6.10% 2012-2024	10 000	10 000	NC	10 000			41,44	S	305,00	17-janv.-23	AC
CRRH.03	CRRH-UEMOA 6% 2013-2023	10 000	10 000	NC	10 000			175,41	S	300,00	26-oct.-22	AC
CRRH.04	CRRH-UEMOA 6% 2014-2024	10 000	9 975	NC	9 975			68,85	S	300,00	30-déc.-22	AC
CRRH.05	CRRH-UEMOA 5.85% 2015-2025	10 000	10 000	NC	10 000			60,90	S	294,90	4-janv.-23	AC
CRRH.06	CRRH-UEMOA 5.85% 2016-2026	10 000	10 230	NC	10 230			62,00	S	292,50	3-janv.-23	ACD
CRRH.07	CRRH-UEMOA 5.95% 2017-2029	6 250	6 250	NC	6 250			86,91	S	185,94	17-nov.-22	AC
CRRH.08	CRRH-UEMOA 5.95% 2018-2030	7 083	7 083	NC	7 083.33			58,73	S	210,73	21-déc.-22	AC
CRRH.09	CRRH-UEMOA 6.05% 2018-2033	7 667	7 667	NC	7 667			64,63	S	231,92	21-déc.-22	AC
<b>TOTAL</b>						<b>0</b>	<b>0</b>					

**OBLIGATIONS PRIVEES**

BHSN.01	DIASPORA BONDS BHS 6,25% 2019-	10 000	10 600	NC	10 600			54,79	S	315,07	10-janv.-23	ACD
FNSBC.01	FCTC NSIA BANQUE 7 % 2020-2025	6 111	6 111	NC	6 111.11			63,80	T	104,81	16-sept.-22	ACD
FORBT.01	FCTC ORABANK 7 % 2021-2026	10 000	10 000	10 000	10 000	810	8 105 000	328,09	T	686,00	28-sept.-22	ACD
FTMC.01	FCTC TEYLIM IMMO 7 % 2021-2028	10 000	10 200	NC	10 200			290,80	T	171,50	8-juin-22	ACD
ORGT.02	ORAGROUP SA 7,15% 2021-2028	10 000	10 400	NC	10 400			418,06	S	715,00	26-oct.-22	ACD
PADS.03	PAD 6,60% 2020-2027	10 000	10 200	NC	10 200			205,57	S	330,00	19-oct.-22	ACD
SNLC.01	SENELEC 6,50% 2018-2025	6 000	6 420	NC	6 420			145,19	S	195,00	27-sept.-22	AC
SNTS.02	SONATEL 6,50% 2020-2027	10 000	10 700	NC	10 700			42,81	S	302,99	16-janv.-23	ACD
<b>TOTAL</b>						<b>810</b>	<b>8 105 000</b>					

**SUKUK ET TITRES ASSIMILES**

SUKCI.S2	SUKUK CI 5.75% 2016-2023	10 000	10 600	NC	10 600			250,76	S	293,89	7-sept.-22	ACD
SUKSN.S2	SUKUK SN 6% 2016-2026	10 000	10 600	10 700	10 700	150	1 605 000	26,67	S	306,67	26-janv.-23	ACD
SUKTG.S1	SUKUK TG 6.5% 2016-2026	10 000	10 700	10 700	10 700	15	153 500	359,54	S	371,86	17-août-22	ACD
<b>TOTAL</b>						<b>165</b>	<b>1 758 500</b>					
<b>TOTAL - Marché des obligations</b>						<b>1 055</b>	<b>10 663 500</b>					

**Légende :**  
 (#) (\*) Ex-Coupon couru (#) Cours de référence amorti / Coupon couru Ex-c (#) Ex-marge de profits  
 Cours du jour: Ouv.: Ouverture Clôt.: Clôture Moy.: Moyen  
 Type Amort: Type d'Amortissement IF: In Fine AC: Amortissement Constant AD: Amortissement Dégressif ACD: Amortissement Constant Différé  
 Période: Périodicité de paiement des coupons A: Annuelle S: Semestrielle T: Trimestrielle  
 Eché.: Échéance de paiement des intérêts  
 Mentions: NC: Non Coté Ex-c: Ex-coupon ou Ex-droit SP: Suspendu

## INFORMATIONS

### OPERATIONS EN COURS

Emetteur	Opération
SMB	Païement de dividendes de 720 F CFA net par action, le 24/08/2022
SERVAIR ABIDJAN CI	Païement de dividendes de 57,73 F CFA net par action, le 24/08/2022
TOTAL	Païement de dividendes de 159,2874 F CFA net par action, le 25/08/2022
SOLIBRA	Païement de dividendes de 4 050 F CFA net par action, le 12/08/2022
PALM CI	Païement de dividendes de 1 236,34 F CFA net par action, le 31/08/2022
TRACTAFRIC CI	Païement de dividendes de 175,86 F CFA net par action, le 30/08/2022

### AVIS

Entité	N°	Nature	Objet
CREPMF	Décision N° CREPMF/2022/120	Décision CREPMF	Agrément de la Société Africaine d'Ingénierie et d'Intermédiation Financière (SA2IF) en qualité de SGI sur le MFR de l'UMOA
CREPMF	Décision N° CREPMF/2022/121	Décision CREPMF	Agrément du Cabinet RAM Audit ou Conseils en qualité de Listing Sponsor sur le Marché Financier Régional de l'UMOA
CREPMF	Décision N° CREPMF-2022-119	Décision CREPMF	Agrément de la Société ORAGROUP SECURITIES en Qualité de SGI sur le MFR de l'UMOA

### COMMUNIQUES

Emetteur	N°	Nature	Objet
SITAB	20220811	Etats financiers	États financiers certifiés - approuvés et attestation des Commissaires Aux Comptes - exercice 2021 - SITAB CI

**QUANTITES RESIDUELLES**

**MARCHE DES ACTIONS**

Symbole	Titre	Quantité résiduelle à l'achat	Cours Achat / Vente			Quantité résiduelle à la vente	Cours de Référence
ABJC	SERVAIR ABIDJAN CI	5	1,620	/	1,645	467	1 605
BICC	BICI CI	35	6,405	/	6,795	80	6 405
BNBC	BERNABE CI	150	2,230	/	2,350	2 893	2 350
BOAB	BANK OF AFRICA BN	50	6,055	/	6,090	173	6 090
BOABF	BANK OF AFRICA BF	31	5,745	/	5,750	1 351	5 745
BOAC	BANK OF AFRICA CI	88	4,695	/	4,700	1 797	4 700
BOAM	BANK OF AFRICA ML	509	1,480	/	1,550	500	1 480
BOAN	BANK OF AFRICA NG	25	6,250	/	6,285	180	6 285
BOAS	BANK OF AFRICA SENEGAL	80	2,450	/	2,490	1 124	2 490
CABC	SICABLE CI	101	1,085	/	1,100	562	1 100
CBIBF	CORIS BANK INTERNATIONAL	17	8,605	/	8,895	490	8 895
CFAC	CFAO MOTORS CI	10	845	/	860	7	840
CIEC	CIE CI	5	2,180	/	2,200	5 769	2 200
ECOC	ECOBANK COTE D'IVOIRE	5	4,590	/	4,600	2 355	4 600
ETIT	ECOBANK TRANS. INCORP. TG	2 018 536	17	/	18	162 269	18
FTSC	FILTISAC CI	16	1,310	/	1,340	803	1 340
NEIC	NEI-CEDA CI	10	660	/	690	901	690
NSBC	NSIA BANQUE COTE D'IVOIRE	15	5,300	/	5,600	336	5 600
NTLC	NESTLE CI	10	6,400	/	6,500	1 227	6 500
ONTBF	ONATEL BF	14	3,955	/	3,960	1 205	3 955
ORGT	ORAGROUP TOGO	155	3,490	/	3,770	785	3 770
PALC	PALM CI	21	12,100	/	12,300	1 972	12 100
PRSC	TRACTAFRIC MOTORS CI	5	3,755	/	3,800	762	3 800
SAFC	SAFCA CI	12	905	/	910	964	910
SCRC	SUCRIVOIRE	4 340	1,000	/	1,045	80	1 000
SDCC	SODE CI	29	5,300	/	5,350	3 379	5 300
SDSC	BOLLORE	5	1,765	/	1,900	160	1 900
SEMC	CROWN SIEM CI	1 575	705	/	745	70	705
SGBC	SOCIETE GENERALE COTE D'IVOIRE	20	14,600	/	14,700	307	14 600
SHEC	VIVO ENERGY CI	388	850	/	880	1 481	850
SIBC	SOCIETE IVOIRIENNE DE BANQUE	3	4,540	/	4,550	125	4 550
SICC	SICOR CI	29	5,200	/	5,465	5	5 200
SIVC	AIR LIQUIDE CI	25	820	/	825	665	825
SLBC	SOLIBRA CI			/	135,000	69	130 950
SMBC	SMB CI	27	6,500	/	7,050	7 841	6 500
SNTS	SONATEL SN	30	14,850	/	14,875	2 332	14 875
SOGC	SOGB CI	56	5,920	/	5,955	101	5 955
SPHC	SAPH CI	10	5,560	/	5,980	100	5 995
STAC	SETAO CI	210	1,305	/	1,380	19	1 310
STBC	SITAB CI	2	5,450	/	5,710	961	5 710
SVOC	MOVIS CI			/			2 395
TTLC	TOTAL CI	81	2,260	/	2,280	34	2 280
TTLS	TOTAL SN	294	2,350	/	2,400	1 785	2 400
TTRC	TRITURAF CI-Ste en Liquidation			/			490
UNLC	UNILEVER CI	95	5,800	/	6,200	306	5 800
UNXC	UNIWAX CI	11	1,350	/	1,395	1 080	1 395



**QUANTITES RESIDUELLES**

**MARCHE DES DROITS**

Symbole	Titre	Quantité résiduelle à l'achat	Cours Achat / Vente	Quantité résiduelle à la vente	Cours de Référence
---------	-------	-------------------------------	---------------------	--------------------------------	--------------------

**TROISIEME COMPARTIMENT - BRVM PETITES CAPITALISATIONS**

Symbole	Titre	Quantité résiduelle à l'achat	Cours Achat / Vente	Quantité résiduelle à la vente	Cours de Référence
---------	-------	-------------------------------	---------------------	--------------------------------	--------------------

**QUANTITES RESIDUELLES**

**MARCHE DES OBLIGATIONS**

Symbole	Titre	Quantité résiduelle à l'achat	Cours Achat / Vente	Quantité résiduelle à la vente	Cours de Référence
BHSN.O1	DIASPORA BONDS BHS 6,25% 2019-		/ 10,250	134	10 600
FNSBC.O1	FCTC NSIA BANQUE 7 % 2020-2025	2 424	6,111.11 /		6 111
FORBT.O1	FCTC ORABANK 7 % 2021-2026		/		10 000
FTIMC.O1	FCTC TEYLIM IMMO 7 % 2021-2028	2 056	10,000 / 10,200	4 755	10 200
ORGT.O2	ORAGROUP SA 7,15% 2021-2028		/ 10,400	8 961	10 400
PADS.O3	PAD 6,60% 2020-2027		/ 10,400	580	10 200
SNLC.O1	SENELEC 6,50% 2018-2025		/		6 420
SNTS.O2	SONATEL 6,50% 2020-2027		/		10 700
EOM.O1	ETAT DU MALI 6.20% 2016-2023		/		1 665
EOM.O2	Etat du Mali 6.50% 2017-2024		/		4 000
EOM.O3	ETAT DU MALI 6,50 % 2018-2025		/ 8,000	14	8 000
EOM.O4	ETAT DU MALI 6,50% 2019-2027		/		10 000
EOM.O5	ETAT DU MALI 6,50% 2020-2028		/		10 000
EOM.O6	ETAT DU MALI 6,50% 2020-2027		/		10 000
TPNE.O4	TRESOR PUBLIC DU NIGER 6,30% 2021-2031		/ 10,700	98	10 700
TPNE.O5	TPNE 6,15 % 2022-2034		/		10 600
TPCI.O68	TPCI 5,90 % 2022-2037		/		10 700
TPCI.O69	TPCI 5,75 % 2022-2037		/ 10,000	251	10 200
TPCI.O70	TPCI 5,75 % 2022-2037		/ 10,000	995	10 000
TPNE.O1	TRESOR PUBLIC DU NIGER 6,50% 2019-2026		/ 10,000	71	10 000
TPNE.O2	TRESOR PUBLIC DU NIGER 6,50% 2019 - 2026		/ 10,700	1 975	10 700
TPNE.O3	TRESOR PUBLIC DU NIGER 6,5% 2020-2027		/ 10,700	130	10 700
TPCI.O62	TPCI 5,80 % 2021 -2028		/		10 500
TPCI.O63	TPCI 5,90% 2021 -2031		/		10 000
TPCI.O64	TPCI 5,80 % 2021 - 2028		/		10 180
TPCI.O65	TPCI 5,90% 2021-2031		/ 10,000	610	10 000
TPCI.O66	TPCI 5,90% 2021-2031		/		10 000
TPCI.O67	TPCI 5,90 % 2021-2036		/ 10,200	9 970	10 200
TPCI.O56	TPCI 5,90% 2020- 2030		/		10 700
TPCI.O57	TPCI 5,80% 2020-2027		/		10 000
TPCI.O58	TPCI 5,80% 2021-2028		/		10 400
TPCI.O59	TPCI 5,90% 2021-2031		/		10 500
TPCI.O60	TPCI 5,80% 2021-2028		/		10 000
TPCI.O61	TPCI 5,90% 2021-2031		/		10 050
TPCI.O50	TPCI 5,90% 2020-2030		/ 10,000	14	10 000
TPCI.O51	TPCI 5,80% 2020-2027		/ 10,100	6 827	10 100
TPCI.O52	TPCI 5,90 % 2020-2030		/ 10,200	2 000	10 200
TPCI.O53	TPCI 5,80% 2020-2027		/		10 600
TPCI.O54	TPCI 5,90% 2020-2030		/		10 300
TPCI.O55	TPCI 5,80% 2020 -2027		/		10 500
TPCI.O44	TPCI 5,80% 2020 - 2027		/ 10,100	4 900	10 075
TPCI.O45	TPCI 5,80% 2020 -2027		/		10 000
TPCI.O46	TPCI 5,90% 2020 - 2030		/		10 000
TPCI.O47	TPCI 5,80% 2020 - 2027		/		10 250
TPCI.O48	TPCI 5,80% 2020- 2027		/		10 000
TPCI.O49	TPCI 5,90% 2020- 2030		/		10 085
TPCI.O38	TPCI 5,75% 2019-2026		/ 10,150	3	10 000
TPCI.O39	TPCI 5,75% 2019 - 2026		/		10 700
TPCI.O40	TPCI 5,75% 2019-2026		/		10 200

jeudi 11 août 2022

TPCI.O41	TPCI 5,80% 2020-2027	/			10 700
TPCI.O42	TPCI 5,90% 2020-2030	/	10,500	4 988	10 500
TPCI.O43	TPCI 5,90% 2020 - 2030	/			10 000
TPCI.O32	TPCI 2,23% 2019-2026	/			10 000
TPCI.O33	TPCI 5.75% 2019-2026	/			8 560
TPCI.O34	TPCI 6% 2019-2029	/	8,750	33	8 750
TPCI.O35	TPCI 5,75% 2019 -2026	/	10,200	2	10 150
TPCI.O36	TPCI 5,75% 2019- 2026	/			10 180
TPCI.O37	TPCI 5,80% 2019-2026	/			10 290
TPCI.O26	TPCI 5,95% 2017-2024 B	/			10 090
TPCI.O27	TPCI 6% 2017-2025	/			10 250
TPCI.O28	TPCI 6% 2018 - 2026	/	10,500	40	10 700
TPCI.O29	TPCI 6% 2018-2026	/			10 000
TPCI.O30	TPCI 5,95% 2018-2025	/			7 105
TPCI.O31	TPCI 5,75% 2019 - 2026	/			10 230
TPCI.O20	TPCI 5.85% 2015-2022	/			10 000
TPCI.O21	TPCI 6% 2016-2028	/			10 000
TPCI.O22	TPCI 5.90% 2016 - 2026	/			10 000
TPCI.O23	TPCI 5.90% 2016-2026	/			10 215
TPCI.O24	TPCI 6.25% 2017-2029	/			10 700
TPCI.O25	TPCI 5,95% 2017-2024 A	/	10,000	3	10 000
TPBF.O9	TPBF 6,50% 2019 - 2027	/	10,000	8	10 500
TPBJ.O3	TPBJ 6,50% 2020-2028	/	10,000	15	10 000
TPBJ.O4	TPBJ 5,50 % 2022-2037	/			10 000
TPBJ.O5	TPBJ 5,85 % 2022-2042	/	10,100	591	10 000
TPCI.O17	TPCI 3% 2014-2024	/			10 000
TPCI.O19	TPCI 5.99% 2015-2025	/			10 000
TPBF.O13	TPBF 6,50 % 2021 - 2031	/	10,400	75	10 500
TPBF.O4	TPBF 6.50% 2017-2027	/	10,500	10	10 000
TPBF.O5	TPBF 6,50% 2017-2024	/			10 700
TPBF.O6	TPBF 6.50% 2018-2025	/	10,600	36	10 700
TPBF.O7	TPBF 6,50% 2018- 2025	/			10 000
TPBF.O8	TPBF 6,50% 2019-2027	/			10 500
EOM.O7	ETAT DU MALI 6.50% 2021-2031	/			10 000
EOS.O5	ETAT SENEGAL 6.50% 2013-2023	/			10 000
EOS.O7	ETAT SENEGAL 6.30% 2015-2025	/	10,000	45	10 700
TPBF.O10	TPBF 6,50% 2020 - 2028	/			10 700
TPBF.O11	TPBF 6,50 % 2020-2028	/			10 000
TPBF.O12	TPBF 6.50% 2021-2031	/			10 700
BIDC.O4	BIDC-EBID 6.10% 2017-2027	/			6 688
BIDC.O5	BIDC-EBID 6,40% 2019-2026	/	10,500	17	10 700
BIDC.O6	BIDC-EBID 6,50 % 2021-2028	/			10 700
CRRH.O2	CRRH-UEMOA 6.10% 2012-2024	/			10 000
CRRH.O3	CRRH-UEMOA 6% 2013-2023	/			10 000
CRRH.O4	CRRH-UEMOA 6% 2014-2024	/			9 975
CRRH.O5	CRRH-UEMOA 5.85% 2015-2025	/			10 000
CRRH.O6	CRRH-UEMOA 5.85% 2016-2026	/			10 230
CRRH.O7	CRRH-UEMOA 5.95% 2017-2029	/			6 250
CRRH.O8	CRRH-UEMOA 5.95% 2018-2030	/			7 083
CRRH.O9	CRRH-UEMOA 6.05% 2018-2033	/			7 667

## SUKUK ET TITRES ASSIMILES

Symbole	Titre	Quantité résiduelle à l'achat	Cours Achat / Vente	Quantité résiduelle à la vente	Cours de Référence
SUKCI.S2	SUKUK CI 5.75% 2016-2023	/			10 600

jeudi 11 août 2022

SUKSN.S2	SUKUK SN 6% 2016-2026		/	10,700	128	10 700
SUKTG.S1	SUKUK TG 6.5% 2016-2026		/			10 700

**CALENDRIER DES ASSEMBLEES GENERALES**

**ANNEE : 2022**

Société	Nature	Date	Heure	Lieu
AIR LIQUIDE CI	Ordinaire	12/07/2022	00:00:00	Salle de conférence de la CRRAE-UMOA
SERVAIR ABIDJAN CI	Ordinaire	06/07/2022	11:00:00	Salle JEWELS de la CGECI sise à la Maison de l'Entreprise au Plateau
UNIWAX CI	Ordinaire	30/06/2022	09:00:00	Espace Latrille Events, sis à Abidjan Cocody II-Plateaux (Carrefour Duncan)
TRACTAFRIC CI	Ordinaire	30/06/2022	10:00:00	à l'hôtel AZALAI ABIDJAN
CROWN SIEM CI	Ordinaire	29/06/2022	09:00:00	siège de la CGECI, sis à la Maison de l'Entreprise, au Plateau, à l'Angle du Boulevard de la République et de l'Avenue Lamblin
SITAB	Ordinaire	28/06/2022	10:00:00	la SALLE JEWELS de la CGECI (Plateau)
BICI CI	Ordinaire	23/06/2022	10:00:00	Maison de l'Entreprise (siège du Patronat Ivoirien), Abidjan-Plateau à l'Angle duBoulevard de la republique et de l'Avenue Lamblin
SUCRIVOIRE	Mixte	23/06/2022	09:30:00	VISIOCONFERENCE
SMB	Ordinaire	21/06/2022	09:30:00	amphithéâtre de la CGECI sis Abidjan-Plateau, à l'Angle du Boulevard de la République et de l'Avenue Lamblin
SODECI	Ordinaire	21/06/2022	14:00:00	VISIOCONFERENCE
PALM CI	Mixte	21/06/2022	09:30:00	VISIOCONFERENCE
CFAO MOTORS CI	Ordinaire	21/06/2022	09:00:00	siège social sis Abidjan, 117, Boulevard de Marseille
SMB	Ordinaire	21/06/2022	09:30:00	amphithéâtre de la CGECI sis Abidjan-Plateau, à l'Angle du Boulevard de la République et de l'Avenue Lamblin
SOLIBRA	Ordinaire	20/06/2022	09:00:00	espace CRISTAL 8, rue du Chevalier de Clieu Zone 4 C "Salle PLATINUM" Abidjan
CIE CI	Ordinaire	20/06/2022	08:30:00	VISIOCONFERENCE
TOTAL SENEGAL S.A.	Ordinaire	17/06/2022	10:00:00	Hôtel PULLMAN DAKAR TERANGA et par visio-conférence
FILTISAC CI	Ordinaire	16/06/2022	09:00:00	Immeuble CRRAE-UMOA sis à Abidjan Plateau (RCI)
FILTISAC CI	Ordinaire	16/06/2022	10:00:00	Immeuble CRRAE-UEMOA sis à Abidjan Plateau
TOTAL	Ordinaire	16/06/2022	10:00:00	l'Hôtel Radisson Blu, sis à Abidjan Port- Bouët, route de l'Aéroport International Félix Houphouët Boigny
SOGB	Ordinaire	15/06/2022	11:00:00	Immeuble CRRAE-UEMOA sis à Abidjan Plateau
BERNABE CI	Ordinaire	15/06/2022	10:00:00	Salle Gewels du patronat Ivoirien (CGECI) sis à Abidjan plateau, immeuble MDE 01 BP 8666 ABIDJAN
SETAO CI	Ordinaire	15/06/2022	10:00:00	Hôtel TIAMA, à ABIDJAN-Plateau
SAPH CI	Mixte	13/06/2022	09:30:00	VISIOCONFERENCE
NEI-CEDA CI	Ordinaire	10/06/2022	10:00:00	Hôtel TIAMA, à ABIDJAN-Plateau
NSBC	Ordinaire	07/06/2022	10:30:00	Espace Latrille Events, situé à Abidjan- Cocody, Deux-plateaux
BOLLORE TRANSPORT & LOGISTICS	Ordinaire	31/05/2022	10:00:00	salle Kodjo EBOUCLE du palais de la culture sis à Treichville, Avenue Christiani à Abidjan.
SAFCA CI	Mixte	27/05/2022	10:00:00	Abidjan, 1 Rue des Carrosiers, Zone 3 C (Face de SOCOCE Treichville)
ORAGROUP	Mixte	25/05/2022	10:00:00	l'Hôtel 2 Février de LOME
ECOBANK TG	Ordinaire	25/05/2022	10:00:00	Salle des Fêtes du Sofitel Abidjan Hôtel Ivoire - Côte d'Ivoire
NESTLE CI	Ordinaire	20/05/2022	10:00:00	VISIOCONFERENCE
SIB	Ordinaire	18/05/2022	09:00:00	Maison de l'Entreprise (siège du Patronat Ivoirien), Abidjan-Plateau à l'Angle duBoulevard de la republique et de l'Avenue Lamblin
ONATEL BF	Ordinaire	12/05/2022	10:30:00	ROYAL BEACH HÔTEL, OUAGADOUGOU-BURKINA FASO
SGB CI	Ordinaire	06/05/2022	09:00:00	Espace Latrille Events, sis à Abidjan Commune de Cocody, aux Deux-Plateaux Boulevard Latrille
SONATEL	Mixte	28/04/2022	10:00:00	VISIOCONFERENCE, dans ses locaux situés au Technopole à Dakar
BANK OF AFRICA SN	Ordinaire	15/04/2022	09:30:00	Immeuble Elan II au 2ème Etage, Almadies, Zone 12, Route de Ngor à Dakar
BANK OF AFRICA BN	Ordinaire	13/04/2022	10:00:00	Hôtel GOLDEN TULIP à Cotonou
SICABLE	Ordinaire	07/04/2022	10:00:00	Hôtel TIAMA, à ABIDJAN
CORIS BANK INTERNATIONAL	Ordinaire	07/04/2022	09:00:00	Hôtel SOPATEL Silmandé SA, à Ouagadougou

jeudi 11 août 2022

ECOBANK CI	Ordinaire	05/04/2022	10:00:00	l'Hôtel Radisson Blu, sis à Abidjan Port- Bouët, route de l'Aéroport International Félix Houphouët Boigny
BANK OF AFRICA ML	Ordinaire	05/04/2022	09:30:00	Siège de la banque à l'Immeuble BANK OF AFRICA, Avenue du Mali-Quartier ACI 2000
BANK OF AFRICA CI	Ordinaire	31/03/2022	10:00:00	Salle Jewels du patronat Ivoirien (CGECI) sis à Abidjan plateau, immeuble MDE 01 BP 8666 ABIDJAN
BANK OF AFRICA NG	Ordinaire	30/03/2022	10:00:00	Centre de Formation de la BOA-NIGER (BOA-Siège)
BANK OF AFRICA BF	Ordinaire	29/03/2022	10:00:00	Salle LAICO HOTEL OUAGA 2000

# L'actualité de la BRVM sur nos plateformes digitales

## Infos BRVM

Pour recevoir les informations boursières par SMS, souscrivez :



Côte d'Ivoire : \*430#  
Bénin : \*430\*15#



Côte d'Ivoire : #139#  
Burkina Faso : \*310#



Côte d'Ivoire : \*431#  
Niger : \*512\*9#  
Togo : \*310#

## Site web

[www.brvm.org](http://www.brvm.org)



## Application Mobile

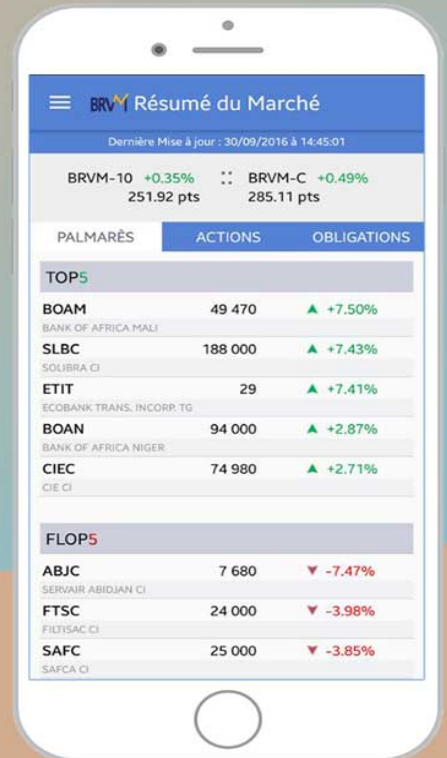

Disponible sur  
 Google play

Disponible sur  
 App Store

Nous suivre sur :



DECISION N° CREPMF / 2022 / 119 -

**PORTANT AGREMENT DE LA SOCIETE ORAGROUP SECURITIES EN QUALITE  
DE SOCIETE DE GESTION ET D'INTERMEDIATION (SGI) SUR LE MARCHE  
FINANCIER REGIONAL DE L'UMOA**

*Le Conseil Régional de l'Épargne Publique et des Marchés Financiers,*

- Vu** la Convention du 03 juillet 1996 portant création du Conseil Régional de l'Épargne Publique et des Marchés Financiers, notamment son Annexe portant composition, organisation, fonctionnement et attributions du Conseil Régional de l'Épargne Publique et des Marchés Financiers (ci-après le Conseil Régional) ;
- Vu** le Règlement Général n°001/97 du 28 novembre 1997 relatif à l'Organisation, au Fonctionnement et au Contrôle du marché financier régional de l'UMOA ;
- Vu** la Décision n°004 du 29/04/2021/CM/UMOA portant nomination du Président du Conseil Régional de l'Épargne Publique et des Marchés Financiers ;
- Vu** la Décision n°CREPMF/PCR/2018/01 du 13 juin 2018 portant modification de la Décision n°77/P-CREPMF/39-2002 portant délégation de pouvoirs du Conseil Régional au Comité Exécutif et au Président du Conseil ;
- Vu** l'Instruction n°67/CREPMF/2021 relative à l'agrément des Sociétés de Gestion et d'Intermédiation sur le marché financier régional de l'UMOA et aux exigences spécifiques à leur agrément ;
- Vu** la demande d'agrément en date du 15 avril 2022 de la société ORAGROUP SECURITIES, en qualité de SGI sur le marché financier régional de l'UMOA ;
- Vu** les délibérations du Conseil Régional lors de la 75<sup>ème</sup> réunion de son Comité Exécutif tenue le 17 juin 2022, par visioconférence ;
- Vu** les résultats de la consultation à domicile des Membres du Comité Exécutif du Conseil Régional tenue du 26 au 29 juillet 2022 ;

**DECIDE**



Article 1<sup>er</sup>

La société ORAGROUP SECURITIES, Société Anonyme avec Conseil d'Administration, au capital social de 2,5 milliards de FCFA, dont le siège social est sis à Abidjan, Plateau, Angle Boulevard de la République, Avenue Joseph ANOMA, immatriculée au Registre du Commerce et du Crédit Mobilier (RCCM) à Abidjan, le 03 mars 2020, sous le numéro CI-ABJ-2020-B-05607, est agréée en qualité de Société de Gestion et d'Intermédiation (SGI) sur le marché financier régional de l'UMOA.

Article 2

L'agrément de la SGI ORAGROUP SECURITIES est enregistré sous le numéro "SGI / 2022-01".

Article 3

Toute modification portant sur les éléments caractéristiques qui figurent dans le dossier initial de la demande d'agrément de la société ORAGROUP SECURITIES doit être soumise à l'approbation préalable du Conseil Régional.

Article 4

La SGI ORAGROUP SECURITIES doit, dans le cadre de ses activités, se conformer strictement à la réglementation en vigueur sur le marché financier régional de l'UMOA.

Article 5

La présente décision d'agrément, qui prend effet à compter de sa date de signature, sera publiée au Bulletin Officiel de la Cote (BOC) de la Bourse Régionale des Valeurs Mobilières (BRVM).

Fait à Abidjan, le 05 AOUT 2022

Pour le Conseil Régional,  
Le Président

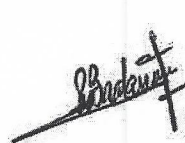

Badanam PATOKO



DECISION N° CREPMF / 2022 / 120 =

**PORTANT AGREMENT DE LA SOCIETE AFRICAINE D'INGÉNIERIE ET  
D'INTERMÉDIATION FINANCIÈRE (SAZIF) EN QUALITE DE SOCIETE DE  
GESTION ET D'INTERMEDIATION (SGI) SUR LE MARCHE FINANCIER REGIONAL  
DE L'UMOA**

*Le Conseil Régional de l'Épargne Publique et des Marchés Financiers,*

- Vu* la Convention du 03 juillet 1996 portant création du Conseil Régional de l'Épargne Publique et des Marchés Financiers, notamment son Annexe portant composition, organisation, fonctionnement et attributions du Conseil Régional de l'Épargne Publique et des Marchés Financiers (ci-après le Conseil Régional) ;
- Vu* le Règlement Général n°001/97 du 28 novembre 1997 relatif à l'Organisation, au Fonctionnement et au Contrôle du marché financier régional de l'UMOA ;
- Vu* la Décision n°004 du 29/04/2021/CM/UMOA portant nomination du Président du Conseil Régional de l'Épargne Publique et des Marchés Financiers ;
- Vu* la Décision n°CREPMF/PCR/2018/01 du 13 juin 2018 portant modification de la Décision n°77/P-CREPMF/39-2002 portant délégation de pouvoirs du Conseil Régional au Comité Exécutif et au Président du Conseil ;
- Vu* l'Instruction n°67/CREPMF/2021 relative à l'agrément des Sociétés de Gestion et d'Intermédiation sur le marché financier régional de l'UMOA et aux exigences spécifiques à leur agrément ;
- Vu* la demande d'agrément en date du 30 janvier 2022 de la société SAZIF, en qualité de SGI sur le marché financier régional de l'UMOA ;
- Vu* les délibérations du Conseil Régional lors de la 74<sup>e</sup> réunion de son Comité Exécutif tenue le 15 avril 2022, par visioconférence ;
- Vu* les résultats de la consultation à domicile des Membres du Comité Exécutif du Conseil Régional tenue du 26 au 29 juillet 2022 ;

**DECIDE**

**Article 1<sup>er</sup>**

La société dénommée « Société Africaine d'Ingénierie et d'Intermédiation Financière (SAZIF) », société anonyme avec Conseil d'Administration, au capital social d'un milliard (1 000 000 000) de FCFA, dont le siège social est sis à Ouagadougou (BURKINA FASO), Cité 1200 Logements, Secteur 24, Section TP, Lot n°30, Parcelle 05, et immatriculée au Registre du Commerce et du Crédit Mobilier (RCCM) de Ouagadougou le 11 février 2022, sous le numéro BF OUA 2022 B 1537, est agréée en qualité de Société de Gestion et d'Intermédiation (SGI) sur le marché financier régional de l'UMOA.

**Article 2**

L'agrément de la SGI SAZIF est enregistré sous le numéro "SGI / 2022-02".

**Article 3**

Toute modification portant sur les éléments caractéristiques qui figurent dans le dossier initial de la demande d'agrément de la société SAZIF doit être soumise à l'approbation préalable du Conseil Régional.

**Article 4**

La SGI SAZIF doit, dans le cadre de ses activités, se conformer strictement à la réglementation en vigueur sur le marché financier régional de l'UMOA.

**Article 5**

La présente décision d'agrément, qui prend effet à compter de sa date de signature, sera publiée au Bulletin Officiel de la Cote (BOC) de la Bourse Régionale des Valeurs Mobilières (BRVM).

Fait à Abidjan, le 05 AOUT 2022

Pour le Conseil Régional,  
Le Président



Badanam PATOKI



DECISION N° CREPMF / 2022 / 121

**PORTANT AGREMENT DU CABINET RAM AUDIT OU CONSEILS EN QUALITE DE LISTING SPONSOR SUR LE MARCHE FINANCIER REGIONAL DE L'UMOA**

*Le Conseil Régional de l'Épargne Publique et des Marchés Financiers,*

- Vu** la Convention du 03 juillet 1996 portant création du Conseil Régional de l'Épargne Publique et des Marchés Financiers, notamment son Annexe portant composition, organisation, fonctionnement et attributions du Conseil Régional de l'Épargne Publique et des Marchés Financiers (ci-après le Conseil Régional) ;
- Vu** le Règlement Général n°001/97 du 28 novembre 1997 relatif à l'Organisation, au Fonctionnement et au Contrôle du marché financier régional de l'UMOA ;
- Vu** la Décision n°004 du 29/04/2021/CM/UMOA portant nomination du Président du Conseil Régional de l'Épargne Publique et des Marchés Financiers ;
- Vu** la Décision n°CREPMF/PCR/2018/01 du 13 juin 2018 portant modification de la Décision n°77/P-CREPMF/39-2002 portant délégation de pouvoirs du Conseil Régional au Comité Exécutif et au Président du Conseil ;
- Vu** l'Instruction N°55/2018 relative aux conditions d'agrément et d'exercice de l'activité de Listing Sponsor sur le marché financier régional de l'UMOA ;
- Vu** la demande d'agrément en date du 11 mai 2022 du Cabinet RAM Audit ou Conseils, en qualité de Listing Sponsor sur le marché financier régional de l'UMOA ;
- Vu** les résultats de la consultation à domicile des Membres du Comité Exécutif du Conseil Régional tenue du 26 au 29 juillet 2022 ;

**DECIDE**

**Article 1<sup>er</sup>**

Le Cabinet RAM Audit ou Conseils, Société à Responsabilité Limitée (SARL) au capital de 5 millions de FCFA, dont le siège social est situé à Cotonou (Bénin), Immeuble ADJAHO MALIKI, Rez-de-chaussée, à côté de la station Petroleum, Sodjatimè, Akpakpa 06 BP 3474, est agréé en qualité de Listing Sponsor sur le marché financier régional de l'UMOA, pour une durée de trois (3) ans à compter de la date de signature de la présente Décision.

**Article 2**

L'agrément du Cabinet RAM Audit ou Conseils, en qualité de Listing Sponsor, est enregistré sous le numéro "LS/2022-01".

**Article 3**

Toute modification portant sur les éléments caractéristiques qui figurent dans le dossier initial de la demande d'agrément du Cabinet RAM Audit ou Conseils en qualité de Listing Sponsor, doit être soumise à l'approbation préalable du Conseil Régional.

**Article 4**

Le Cabinet RAM Audit ou Conseils doit, dans le cadre de ses activités de Listing Sponsor, se conformer strictement à la réglementation en vigueur sur le marché financier régional de l'UMOA.

**Article 5**

La présente décision d'agrément, qui prend effet à compter de sa date de signature, sera publiée au Bulletin Officiel de la Cote (BOC) de la Bourse Régionale des Valeurs Mobilières (BRVM).

Fait à Abidjan, le 05 AOÛT 2022

Pour le Conseil Régional,  
Le Président

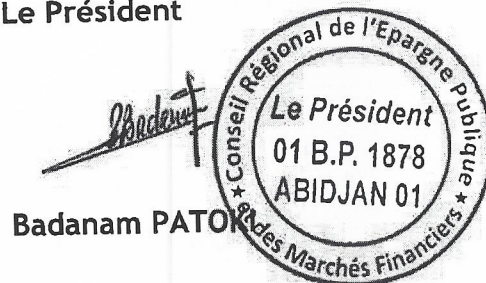

Badanam PATO

## AVIS POST-ASSEMBLEE GENERALE

(Article 848 de l'Acte Uniforme OHADA relatif au Droit des Sociétés Commerciales et du GIE - Article 1-e de l'Instruction n°29/2001)

Au titre des questions soumises lors de l'assemblée générale ordinaire en date du 28 juin 2022, les Actionnaires de la Société Ivoirienne des Tabacs (SITAB) ont approuvé, à la majorité, les états financiers de synthèse.

Par conséquent, ils ont décidé d'affecter le résultat de l'exercice 2021 de la société, selon la résolution ci-après :

### DEUXIEME RESOLUTION : (Affectation du résultat de l'exercice clos le 31 décembre 2021)

L'Assemblée Générale approuve la proposition du Conseil d'administration et décide d'affecter le bénéfice de l'exercice clos le 31 décembre 2021, qui s'élève à un montant de 9.642.415.475 FCFA de la façon suivante :

- bénéfice de l'exercice	FCFA	<b>9.642.415.475</b>
- augmenté du report à nouveau créditeur	FCFA	29.878.569
Soit un bénéfice distribuable d'un montant de :	FCFA	<b>9.672.294.044</b>
Affecté comme suit :		
- au dividende à distribuer la somme de	FCFA	<b>8.618.400.000</b>
soit un dividende brut de 480 FCFA par action composant le capital social		
- au poste « report à nouveau » le solde, soit la somme de	FCFA	<b>1.053.894.044</b>

L'Assemblée Générale prend acte qu'à la suite de cette affectation, le poste « report à nouveau » est ramené à un montant de **1.053.894.044 FCFA**.

L'Assemblée Générale décide en conséquence la mise en paiement, à compter de ce jour, d'un dividende brut par action de 480 FCFA, soit un dividende net par action de 445 FCFA après déduction des taxes et impôts applicables.

**Cette résolution, mise aux voix, est adoptée à l'unanimité.**

Les états financiers de synthèse ainsi que l'attestation des Commissaires aux Comptes relative aux résultats de l'exercice 2021 sont joints en annexe au présent avis.

LE CONSEIL D'ADMINISTRATION

## ATTESTATION D'EXECUTION DE LA MISSION DE COMMISSARIAT AUX COMPTES

ENTITE SITAB S.A.  
CC N° 0200073 X  
Numéro d'ordre Ernst & Young Réf : ATT/EY/2021-36  
Numéro d'ordre PricewaterhouseCoopers Réf : 024-2022/DNK/HAT/YAD/hek  
Exercice clos le 31 décembre 2021

Destinataire : Monsieur Rachid SABOUNJI, Directeur Administratif et Financier

En notre qualité de Commissaires aux Comptes de la société SITAB S.A., nous avons établi la présente attestation conformément aux dispositions de l'arrêté n°210/MBPE/DGI du 14 avril 2017 portant définition et modalités de la mission de délivrance du visa des états financiers annuels de synthèse et instituant l'attestation d'exécution de la mission de commissariat aux comptes.

Les états financiers annuels joints à notre rapport de commissaire aux comptes se caractérisent par les chiffres des suivants en francs CFA :

Libellés	31 décembre 2021
<b>Total Bilan</b>	<b>37.826.007.574</b>
<b>Capitaux propres</b>	<b>16.606.595.641</b>
<b>Resultat Net</b>	<b>9.642.415.475</b>
<b>Total Chiffre d'affaires</b>	<b>135.602.753.277</b>
<b>Total Produits</b>	<b>138.644.380.249</b>

La présente attestation a pour unique but d'indiquer que nous avons effectué notre mission de commissariat aux comptes conformément aux dispositions légères et réglementaires en vigueur au titre de l'exercice clos le 31 décembre 2021. Elle n'a pas vocation à tenir lieu de rapport du commissaire aux comptes sur les états financiers annuels.

En exécution de notre mission de commissariat aux comptes, nous avons émis nos rapports de fin de mission suivants en date du 13 juin 2022 :

- le rapport sur les états financiers annuels;
- le rapport sur les conventions réglementées ;
- le rapport sur la tenue du registre des titres nominatifs ;
- le rapport sur les dix meilleurs rémunérations.

La présente attestation est établie à votre attention dans le cadre susmentionné et ne doit pas être utilisée, diffusée ou citée à d'autres fins.

Fait à Abidjan, le 23 juin 2022



## ETATS FINANCIERS INDIVIDUELS SYSCOHADA AU 31 DECEMBRE 2021

BILAN					
	Exercice 2021		Exercice 2020		
<b>ACTIF</b>					<b>PASSIF</b>
Immobilisations incorporelles	9	9	Capital	4 488 750 000	4 488 750 000
Immobilisations corporelles	807 523 659	699 147 084	Prime de fusion	11 432 135	11 432 135
Immobilisations financières	8 714 397 104	8 699 473 714	Ecart de réévaluation	1 536 369 462	1 536 369 462
Stocks et encours	6 044 694 669	1 332 451 884	Reserve légale	897 750 000	897 750 000
Créances et emplois assimilés	13 653 346 012	14 427 623 932	Reserves libres	0	0
Tresorerie Actif	8 606 046 121	3 047 630 634	Report à nouveau	29 878 569	105 357 372
Autre actif circulant			Resultat net de l'exercice	9 642 415 475	8 542 921 197
			Emprunt	0	0
			Autres dettes financières	6 900 000	6 900 000
			Provisions réglementées et risques et charges	659 588 178	519 308 001
			Passif circulant	20 552 923 755	12 097 539 090
			Tresorerie Passif	0	0
<b>Total Actif</b>	<b>37 826 007 574</b>	<b>28 206 327 257</b>	<b>Total Passif</b>	<b>37 826 007 574</b>	<b>28 206 327 257</b>
COMpte DE RESULTATS					
	Exercice 2021		Exercice 2020		
<b>PRODUITS</b>			<b>CHARGES</b>		
Ventes de marchandises	135 071 753 277	115 654 649 538	Achats de marchandises et Variation de stocks	117 728 859 546	105 381 112 473
Ventes de produits fabriqués	0	0	Achats de matières premières et Variation de stocks	0	0
Travaux, Services rendus	54 000 000	54 000 000	Autres achats et Variation de stocks	239 687 269	221 529 491
Variation stock de marchandises	0	0	Transports	355 545 765	330 173 246
Production stockée (ou déstockage)	1 742 200	0	Services extérieurs	3 665 798 617	2 666 481 962
Produits accessoires	477 000 000	477 000 000	Impôts et taxes	598 298 787	519 594 161
Autres produits	503 985 814	172 841 489	Autres charges	1 088 841 451	408 028 587
Transfert de charges	0	0			
<b>Total</b>	<b>136 108 481 291</b>	<b>116 358 491 027</b>	<b>TOTAL</b>	<b>123 675 031 435</b>	<b>109 526 919 920</b>
<b>Valeur ajoutée</b>			Charges de Personnel	12 433 449 856	6 831 571 107
<b>Excédent Brut d'Exploitation</b>			Reprise de provisions	2 316 055 581	2 446 116 167
			Dotations aux Amortissements et provisions	10 117 394 275	4 385 454 940
<b>Résultat d'Exploitation</b>				89 162 544	446 638 324
Revenus financiers	2 436 016 074	3 944 317 353	Frais financiers	462 340 646	193 107 618
Gains de change	0	0	Pertes de change	9 744 216 173	4 638 985 646
<b>Résultat Financier</b>			Dotations aux provisions et aux dépréciations financières	5 512 987	11 091 748
<b>Résultat Activités Ordinaires</b>				3	231 167
<b>Résultat Hors Activités Ordinaires</b>				0	0
<b>Bénéfice net</b>			Impôts sur le résultat	2 436 016 074	3 944 317 353
				12 174 719 257	8 571 980 084
				10 720 340	5 941 113
				2 543 024 122	35 000 000
				<b>9 642 415 475</b>	<b>8 542 921 197</b>
TABLEAU DES FLUX DE TRESORERIE					
	Exercice 2021		Exercice 2020		
<b>Tresorerie nette au 1er janvier</b>					
Capacité d'Autofinancement Globale (CAFG)	3 047 630 634	5 466 309 758			
Variation du BF lié aux activités opérationnelles	10 004 873 237	5 118 379 077			
<b>Flux de trésorerie provenant des activités opérationnelles</b>	<b>4 632 648 446</b>	<b>-7 373 345 630</b>			
Décaissements liés aux acquisitions d'immobilisations	14 637 521 683	-2 254 966 553			
Encaissements liés aux cessions d'immobilisations	-474 056 736	-164 412 571			
<b>Flux de trésorerie provenant des activités d'investissement</b>	<b>13 350 540</b>	<b>0</b>			
Flux de trésorerie provenant des capitaux propres	-460 706 196	-164 412 571			
Flux de trésorerie provenant des capitaux étrangers	-8 618 400 000	0			
<b>Flux de trésorerie provenant des activités de financement</b>	<b>0</b>	<b>700 000</b>			
Variation de la trésorerie nette de la période	-8 618 400 000	700 000			
<b>Tresorerie nette au 31 Décembre</b>	<b>5 558 415 487</b>	<b>-2 418 679 124</b>			
	8 606 046 121	3 047 630 634			
AFFECTATION DU RESULTAT PAR L'ASSEMBLEE GENERALE DU MARDI 28 JUIN 2022					
Bénéfice net de l'exercice F.CFA	9 642 415 475	8 542 921 197			
Auquel s'ajoute le report à nouveau de l'exercice précédent	29 878 569	105 357 372			
<b>Total à la disposition des actionnaires F.CFA</b>	<b>9 672 294 044</b>	<b>8 648 278 569</b>			
Dividendes aux actionnaires F.CFA	8 618 400 000	8 618 400 000			
Laissant un solde positif de F.CFA	1 053 894 044	29 878 569			
<b>L'Assemblée Générale a donc décidé de mettre en paiement un dividende brut de 480 FCFA par action équivalant à un dividende net de 445 FCFA</b>					

09 août 2022

**CALENDRIER DE PAIEMENT DES DIVIDENDES**

ANNEE : 2022

Titres	Montant du dividende net par action en FCFA	Numéro de l'Avis	Date de publication de l'Avis au BOC	Ex-dividende	
				T-2	T
BOA COTE D'IVOIRE	374	050-2022 BRVMDG	06/04/2022	26/04/2022	28/04/2022
ECOBANK COTE D'IVOIRE	420,3	058-2022 BRVMDG	12/04/2022	26/04/2022	29/04/2022
BOA BURKINA FASO	448	060-2022 BRVMDG	12/04/2022	29/04/2022	04/05/2022
BOA NIGER	567,3	049-2022 BRVMDG	06/04/2022	10/05/2022	12/05/2022
SONATEL SN	1 400	070-2022 BRVMDG	29/04/2022	16/05/2022	18/05/2022
BOA BENIN	546	067-2022 BRVMDG	27/04/2022	23/05/2022	25/05/2022
BOA SENEGAL	161	061-2022 BRVMDG	20/04/2022	30/05/2022	01/06/2022
SOCIETE GENERALE CI	1 004,93	088-2022 BRVMDG	23/05/2022	08/06/2022	10/06/2022
ONATEL BF	416,5791	090-2022 BRVMDG	27/05/2022	13/06/2022	15/06/2022
ECOBANK TRANSNATIONAL INCORPORATED TG	0,16 cents de dollars	107-2022 BRVMDG	13/06/2022	16/06/2022	20/06/2022
BOLLORE TRANSPORT & LOGISTICS CI	130	100-2022 BRVMDG	07/06/2022	21/06/2022	23/06/2022
SIB CI	405	106-2022 BRVMDG	13/06/2022	28/06/2022	30/06/2022
CORIS BANK INTERNATIONAL BF	448	116-2022 BRVMDG	22/06/2022	04/07/2022	06/07/2022
BICI CI	518	120-2022 BRVMDG	27/06/2022	13/07/2022	15/07/2022
SETAO CI	66,15	113-2022 BRVMDG	17/06/2022	14/07/2022	18/07/2022
SOGB CI	541,80	126-2022 BRVMDG	06/07/2022	19/07/2022	21/07/2022
SITAB CI	445,117	127-2022 BRVMDG	06/07/2022	19/07/2022	21/07/2022
TOTAL SN	187,3	125-2022 BRVMDG	06/07/2022	20/07/2022	22/07/2022
CIE CI	153,161	123-2022 BRVMDG	01/07/2022	21/07/2022	25/07/2022
UNIWAX CI	60,75	143-2022 BRVMDG	15/07/2022	27/07/2022	29/07/2022
SICABLE CI	69	148-2022 BRVMDG	19/07/2022	29/07/2022	02/08/2022
CFAO MOTORS CI	69,47	149-2022 BRVMDG	19/07/2022	29/07/2022	02/08/2022
NESTLE CI	856,8	150-2022 BRVMDG	19/07/2022	29/07/2022	02/08/2022
SAPH CI	365,40	151-2022 BRVMDG	19/07/2022	02/08/2022	04/08/2022
SOLIBRA CI	4 050	154-2022 BRVMDG	28/07/2022	10/08/2022	12/08/2022
SERVAIR ABIDJAN CI	57,73	161-2022 BRVMDG	05/08/2022	22/08/2022	24/08/2022

SMB CI	720	163-2022 BRVMDG	09/08/2022	22/08/2022	24/08/2022
TOTAL CI	159,2874	159-2022 BRVMDG	03/08/2022	23/08/2022	25/08/2022
TRACTAFRIC MOTORS CI	175,86	142-2022 BRVMDG	15/07/2022	26/08/2022	30/08/2022
PALM CI	1 236,34	145-2022 BRVMDG	18/07/2022	29/08/2022	31/08/2022



# BULLETIN OFFICIEL

## OPCVM: FONDS COMMUNS DE PLACEMENT ET SOCIÉTÉS D'INVESTISSEMENT A CAPITAL VARIABLE



jeudi 11 août 2022

Sociétés de gestion	Dépositaire	OPCVM	Catégorie	Origine	Valeur Liquidative								
					Précédente		Actuelle		Variation				
					Valeur	Date	Valeur	Date	Origine	Précédent			
<b>QUOTIDIENNES</b>													
AFRICABOURSE ASSET MANAGEMENT	AFRICABOURSE SA	FCP AAM CAPITAL SUR	M	5 000	7 824,22	04/08/2022	ND	ND	10/10/2012	-	-		
		FCP AAM ÉPARGNE CROISSANCE	D	5 000	7 841,35	04/08/2022	ND	ND	19/11/2012	-	-		
		FCP AAM OBLIGATIFS	OATC	5 000	8 426,44	04/08/2022	ND	ND	12/09/2012	-	-		
AFRICAM SA	SBIF	FCP AAM ÉPARGNE ACTION	A	5 000	5 891,52	04/08/2022	ND	ND	16/01/2017	-	-		
		FCP EXPANSIO	D	5 000	9 703,16	29/07/2022	ND	ND	01/01/2013	-	-		
		FCP SECURITAS	OMLT	5 000	7 143,29	29/07/2022	ND	ND	01/01/2013	-	-		
AFRICAIN DE GESTION D'ACTIFS	SGI AGI	FCP VALORIS	A	5 000	8 688,60	29/07/2022	ND	ND	01/01/2013	-	-		
		FCP CAPITAL PLUS	D	1 000	1 267,67	09/08/2022	ND	ND	11/03/2019	-	-		
		FCP CONFORT PLUS	OMLT	1 000	1 224,51	09/08/2022	ND	ND	11/03/19	-	-		
ATLANTIC ASSET MANAGEMENT	ATLANTIQUE FINANCE	FCP ATLANTIQUE CROISSANCE	D	5 000	5 068,91	04/08/2022	ND	ND	30/05/2015	-	-		
		FCP ATLANTIQUE LIQUIDITE	OCT	5 000	5 783,08	04/08/2022	ND	ND	12/07/2019	-	-		
		FCP ATLANTIQUE ACTIONS	A	5 000	6 868,04	04/08/2022	ND	ND	25/10/2019	-	-		
		FCP ATLANTIQUE SERENITE	OMLT	5 000	5 917,18	04/08/2022	ND	ND	12/07/2019	-	-		
		FCP ATLANTIQUE HORIZON	D	5 000	6 705,80	04/08/2022	ND	ND	25/10/2019	-	-		
		FCP ATLANTIQUE SECURITE	OMLT	5 000	6 281,66	04/08/2022	ND	ND	30/05/2015	-	-		
BNI GESTION	BNI FINANCES	FCP CAPITAL CROISSANCE	D	10 000	ND	03/08/2022	ND	04/08/2022	-	-			
		OBLIG SECURITE	OMLT	10 000	9 422,16	04/08/2022	ND	ND	06/06/2014	-	-		
		FCP DYNAMIC SAVINGS	A	10 000	ND	03/08/2022	ND	04/08/2022	-	-			
BOA ASSET MANAGEMENT	BOA CAPITAL SECURITIES	FCP Emergence	D	5 000	7 322,46	09/08/2022	ND	ND	Feb. 2010	-	-		
		FCP Tresco Monea	OCT	25 000 000	35 901 771,93	09/08/2022	ND	ND	Dec. 2013	-	-		
BRM ASSET MANAGEMENT	BRM	FCP "BRM DYNAMIQUE"	D	10 000	12 923,13	08/09/2014	ND	ND	12/03/2009	-	-		
		FCP "BRM OBLIGATAIRE"	D	10 000	12 057,50	17/10/2014	ND	ND	12/03/2009	-	-		
		FCP ACTIONS PHARMACIE	D	1 000	1 016,31	09/08/2022	1 015,97	10/08/2022	25/07/14	1,60%	-0,03%		
		FCP AL BARAKA	A	1 000	1 152,68	09/08/2022	1 152,75	10/08/2022	01/03/17	15,27%	0,01%		
		FCP AL BARAKA 2	D	1 000	1 162,70	09/08/2022	1 162,78	10/08/2022	25/01/18	16,28%	0,01%		
		FCP ASSUR SENEGAL	D	1000000	1 208 264,56	09/08/2022	1 207 611,33	10/08/2022	06/07/14	20,76%	-0,05%		
		FCP PLACEMENT AVANTAGE	D	1 000	1 543,93	09/08/2022	1 543,66	10/08/2022	29/03/13	54,37%	-0,02%		
		FCP PLACEMENT CROISSANCE	A	1 000	1 338,32	09/08/2022	1 335,84	10/08/2022	29/03/13	33,58%	-0,18%		
		FCP POSTEFINANCES HORIZON	D	1 000	1 896,87	09/08/2022	1 894,29	10/08/2022	27/06/09	89,43%	-0,14%		
		FCP PLACEMENT QUETUDE	OMLT	1 000	1 536,93	09/08/2022	1 537,10	10/08/2022	29/03/13	53,71%	0,01%		
CGF GESTION	CGF BOURSE	FCP LIQUIDITE-OPTIMUM	OMLT	10000	12 007,87	09/08/2022	12 003,91	10/08/2022	01/10/17	20,04%	-0,033%		
		FCP BNDE VALEURS	A	1 000	1 171,05	09/08/2022	1 170,94	10/08/2022	02/09/16	17,09%	-0,010%		
		FCP CORIS ACTIONS	A	5 000	7 047,70	03/08/2022	ND	ND	11/11/2014	-	-		
CORIS ASSET MANAGEMENT	CORIS BOURSE	FCP ASSURANCES	OCT	5 000	5 357,63	03/08/2022	ND	ND	22/11/2019	-	-		
		FCP CORIS PERFORMANCE	D	5 000	7 314,53	03/08/2022	ND	ND	11/11/2014	-	-		
		NSIA FONDS DIVERSIFIE	D	5 000	5 718,84	09/08/2022	5 727,14	10/08/2022	03/12/2018	14,38%	0,15%		
NSIA AM	UBA CI	AUREORE OPPORTUNITES	A	5 000	6 289,98	09/08/2022	6 297,62	10/08/2022	08/03/2019	25,95%	0,12%		
		FCP-1 OPTI PLACEMENT	A	5 000	19 554,79	28/07/2022	ND	ND	01/02/2002	-	-		
		FCP-2 OPTI REVENU	OMLT	5 000	8 073,18	28/07/2022	ND	ND	01/02/2002	-	-		
OAM S.A	SGI TOGO	FCP-3 OPTI CAPITAL	D	5 000	19 033,77	28/07/2022	ND	ND	24/01/2003	-	-		
		FCP SOGEAVENIR	D	500	1 771,00	27/06/2022	ND	ND	01/10/2002	-	-		
		FCP SOGEDEFI	D	4 888	4 248,00	27/06/2022	ND	ND	23/12/2014	-	-		
SOGESPAR	SOGEBOURSE	FCP SOGEDYNAMIQUE	A	4 888	4 204,00	27/06/2022	ND	ND	23/12/2014	-	-		
		FCP SOGELIQUID	M	10 000 000	10 844 569,00	27/06/2022	ND	ND	16/06/2020	-	-		
		FCP SOGEPRIVILLEGE	D	4 888	4 255,00	27/06/2022	ND	ND	23/12/2014	-	-		
		FCP SOGESECURITE	OMLT	4 888	5 323,00	27/06/2022	ND	ND	23/12/2014	-	-		
		FCP SOGEVALOR	A	1 000	3 640,00	27/06/2022	ND	ND	04/06/2002	-	-		
		FCP SOAGA EPARGNE ACTIVE	D	10 000	11 165,00	09/08/2022	11 175,00	10/08/2022	28/10/2016	11,75%	0,09%		
SOAGA-SA	SGI-BOA CAPITAL SECURITIES	SICAV Abdou DIOUF	D	10 000 000	14 905 656,55	09/08/2022	14 935 167,00	10/08/2022	01/12/2003	49,35%	0,20%		
		FCP SOAGA EPARGNE ACTIONS	A	5 000	9 203,00	09/08/2022	9 201,02	10/08/2022	11/03/2020	84,02%	-0,02%		
		FCP SOAGA EPARGNE SERENITE	OMLT	10 000	13 988,52	09/08/2022	13 995,94	10/08/2022	28/10/2016	39,96%	0,05%		
ENKO CAPITAL WEST AFRICA	SOCIETE GENERALE COTE D'IVOIRE	FCP ENKO CAPITAL GARANTI	D	10 000	13 454,02	09/08/2022	13 461,58	10/08/2022	21/09/2020	34,62%	0,06%		
		FCP PATRIMOINE	OMLT	10 000	11 183,09	09/08/2022	11 184,44	10/08/2022	18/10/2020	11,84%	0,01%		
		FCP ENKO CAPITAL OBLIGATIONS	OMLT	10 000	10 216,02	09/08/2022	10 216,66	10/08/2022	16/03/2021	2,17%	0,01%		
SAPHIR ASSET MANAGEMENT	SGI BENIN	FCP SAPHIR DYNAMIQUE	D	5 000	5 522,51	09/08/2022	ND	ND	28/08/2017	-	-		
		FCP SAPHIR QUETUDE	OMLT	5 000	6 055,81	09/08/2022	ND	ND	28/08/2017	-	-		
		WAFI CAPITAL S.A.	SGI AGI BENIN	D	10 000	8 333,39	02/08/2022	ND	ND	05/06/2020	-	-	
SGO MALI FINANCES	SGI MALI SA	D	10 000	11 866,42	03/08/2022	ND	ND	01/07/2018	-	-			
<b>HEBDOMADAIRES</b>													
BNI GESTION	BNI FINANCES	FCP INITIATIVES SOLIDARITE	D	5 000	4 766,28	18/02/2022	5 055,69	22/07/2022	22/05/2013	1,11%	6,07%		
		FCPE SODEFOR	D	2 500	6 879,08	18/02/2022	7 540,13	22/07/2022	18/12/2009	201,61%	9,61%		
		FCP PAM ACTIONS	A	10 000	12 835,91	21/07/2022	12 814,93	28/07/2022	13/12/2017	28,15%	-0,16%		
PhoenixAfrica Asset Management	Phoenix Capital Management	FCP PAM DIVERSIFIE EQUILIBRE	D	10 000	13 833,34	21/07/2022	13 811,38	28/07/2022	13/12/2017	38,11%	-0,16%		
		FCP PAM DIVERSIFIE OBLIGATIONS	D	10 000	12 860,76	21/07/2022	12 859,71	28/07/2022	13/12/2017	28,60%	-0,01%		
		FCP Global Investors	D	25 000	30 137,92	29/07/2022	30 073,92	05/08/2022	Dec. 2012	20,30%	-0,21%		
BOA ASSET MANAGEMENT	BOA CAPITAL SECURITIES	FCP Boa Obligations	OMLT	10 000	12 203,75	29/07/2022	12 214,55	05/08/2022	Mars. 2017	22,15%	0,09%		
		FCP Boa Actions	A	10 000	12 055,37	29/07/2022	12 037,79	05/08/2022	Julil. 2017	20,38%	-0,15%		
		FCP Boa Rendement	OMLT	25 000 000	32 987 753,83	29/07/2022	33 046 502,60	05/08/2022	Dec. 2017	32,19%	0,18%		
NSIA AM	UBA CI	EVOLUTIS	D	5 000	4 477,06	29/07/2022	4 386,70	05/08/2022	16/12/2019	-12,27%	-2,02%		
BRM ASSET MANAGEMENT	IMPAXIS	FCP "SDE"	D	1 000	2 083,36	05/09/2014	ND	ND	14/03/2011	-	-		
		FCPCR SONATEL	D	1 000	6 893,72	29/07/2022	6 886,66	05/08/2022	19/02/2004	588,67%	-0,10%		
		FCPE FORCE PAD	D	1 000	1 800,94	04/08/2022	-	11/08/2022	16/02/2014	#VALEUR!	#VALEUR!		
		FCPE SINI GNESIGUI	D	1 000	1 480,66	03/08/2022	1 476,99	10/08/2022	25/02/2014	47,70%	-0,25%		
		FCP EXPAT	OMLT	1 000	1 125,94	04/08/2022	1 126,13	11/08/2022	20/03/2019	12,61%	0,02%		
		FCP CAPITAL RETRAITE	D	1 000	1 144,61	03/08/2022	1 144,77	10/08/2022	20/03/2019	14,48%	0,01%		
		FCP RENTE PERPETUELLE	D	1 000	1 103,57	03/08/2022	1 103,63	10/08/2022	20/03/2019	10,36%	0,00%		
		FCP WALO	A	1 000	1 087,42	22/03/2021	1 091,92	29/03/2021	26/03/2019	9,19%	0,41%		
		FCP DJOLOF	OMLT	1 000	1 138,20	02/08/2022	1 138,04	09/08/2022	26/03/2019	13,80%	-0,01%		
		FCP DIASPORA	D	1 000	1 143,12	02/08/2022	1 142,61	09/08/2022	19/03/2019	14,26%	-0,04%		
		FCP IFC-BOAD	OMLT	100 000	125 710,79	01/08/2022	125 737,07	08/08/2022	01/01/2018	25,74%	0,02%		
		FCPE DP WORLD DAKAR	D	1 000	1 222,00	02/08/2022	1 221,94	09/08/2022	04/10/2016	22,19%	-0,01%		
		EDC Asset Management	EDC Investment Corporation	FCP ECOBANK UEMOA DIVERSIFIE	D	5 000	7 508,00	20/07/2022	7 571,00	20/07/2022	19/09/2007	51,42%	0,84%
				FCP ECOBANK UEMOA OBLIGATAIRE	OMLT	20 000	20 179,00	20/07/2022	20 239,00	20/07/2022	01/01/2018	1,19%	0,30%
				FCP ECOBANK UEMOA RENDEMENT	OMLT	1 000 000	1 602 152,00	20/07/2022	1 608 023,00	20/07/2022	10/10/2007	60,80%	0,37%
BRIDGE ASSET MANAGEMENT	BRIDGE SECURITIES	FCP BRIDGE CONFORT	OMLT	5 000	3 830,00	20/07/2022	3 874,00	20/07/2022	20/04/2016	-22,52%	1,15%		
		FCP BRIDGE PROSPERITE	D	5 000	5 541,00	08/07/2022	5 518,00	15/07/2022	13/03/2018	10,36%	-0,42%		
		FCP BRIDGE INSTITUTIONNEL	D	25 000 000	28 447 713,00	08/07/2022	28 406 260,00	15/07/2022	02/11/2017	13,63%	-0,15%		
SGO MALI FINANCES	SGI MALI SA	FCPE ORANGE MALI	D	10 000	28 623,39	27/07/2022	28 623,95	03/08/2022	03/09/2012	186,24%	0,00%		
		FCP TOUNKARANKE	OMLT	100 000	110 724,72	27/07/2022	110 847,53	03/08/2022	01/07/2018	10,848%	0,111%		
		ATTIJARI OBLIG	OMLT	10000	12916,42	22/07/2022	12926,41	29/07/2022	13/07/2012	29,26%	0,08%		
ATTIJARI ASSET MANAGEMENT	SGI AFRICAINE DE BOURSE	ATTIJARI LIQUIDITE	OCT	10000	12878,71	22/07/2022	13019,08	29/07/2022	30/08/2013	30,19%	1,09%		
		ATTIJARI HORIZON	OMLT										