

<b>BRVM COMPOSITE</b>	<b>206,99</b>
Variation Jour	0,32 %
Variation annuelle	1,86 %

<b>BRVM 30</b>	<b>103,45</b>
Variation Jour	0,49 %
Variation annuelle	3,45 %

<b>BRVM PRESTIGE</b>	<b>107,06</b>
Variation Jour	0,71 %
Variation annuelle	7,06 %

Evolution des indices

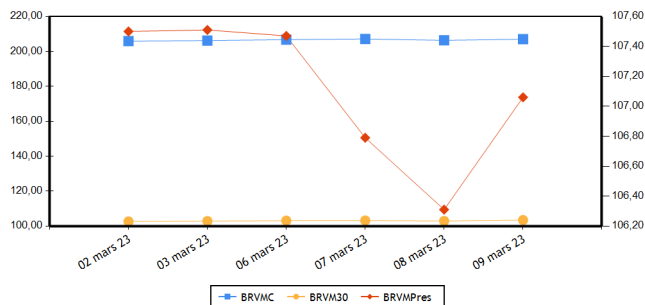

Volumes et valeurs transigés

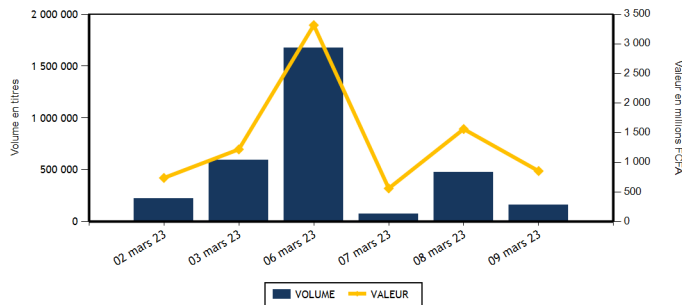

Actions	Niveau	Evol. Jour
Capitalisation boursière (FCFA)(Actions & Droits)	7 700 549 491 030	0,33 %
Volume échangé (Actions & Droits)	153 802	-49,77 %
Valeur transigée (FCFA) (Actions & Droits)	768 482 250	138,83 %
Nombre de titres transigés	39	-9,30 %
Nombre de titres en hausse	17	142,86 %
Nombre de titres en baisse	10	-52,38 %
Nombre de titres inchangés	12	-20,00 %

Obligations	Niveau	Evol. Jour
Capitalisation boursière (FCFA)	10 151 965 741 884	1,82 %
Volume échangé	8 675	-94,84 %
Valeur transigée (FCFA)	86 067 875	-93,07 %
Nombre de titres transigés	5	0,00 %
Nombre de titres en hausse	3	
Nombre de titres en baisse	1	0,00 %
Nombre de titres inchangés	1	-75,00 %

**PLUS FORTES HAUSSES**

Titres	Cours	Evol. Jour	Evol. annuelle
CIE CI (CIEC)	2 250	7,14 %	13,07 %
SETAO CI (STAC)	1 175	6,82 %	23,68 %
BANK OF AFRICA NG (BOAN)	6 500	6,73 %	12,36 %
BANK OF AFRICA BF (BOABF)	5 985	6,31 %	15,10 %
NEI-CEDA CI (NEIC)	690	6,15 %	-13,75 %

**PLUS FORTES BAISES**

Titres	Cours	Evol. Jour	Evol. annuelle
TRACTAFRIC MOTORS CI (PRSC)	2 800	-3,45 %	-12,36 %
CORIS BANK INTERNATIONAL (CBIBF)	8 730	-1,91 %	4,05 %
ORAGROUP TOGO (ORGT)	2 945	-1,51 %	-24,97 %
SITAB CI (STBC)	6 500	-1,44 %	-5,11 %
AIR LIQUIDE CI (SIVC)	690	-1,43 %	2,22 %

**INDICES PAR COMPARTIMENT**

Base = 100 au 02 janvier 2023	Nombre de sociétés	Valeur	Evol. Jour	Evol. annuelle	Volume	Valeur	PER moyen
BRVM-PRESTIGE	10	107,06	0,71 %	7,06 %	58 813	370 243 440	6,26
BRVM-PRINCIPAL	36	98,56	0,32 %	-1,44 %	94 989	398 238 810	9,73

**INDICES SECTORIELS**

Base = 100 au 14 juin 1999	Nombre de sociétés	Valeur	Evol. Jour	Evol. annuelle	Volume	Valeur	PER moyen
BRVM - INDUSTRIE	11	97,59	-0,08 %	-6,36 %	3 918	14 137 735	27,38
BRVM - SERVICES PUBLICS	5	500,28	0,12 %	2,26 %	40 869	292 220 890	9,35
BRVM - FINANCES	15	78,13	0,59 %	3,47 %	85 847	320 655 680	7,17
BRVM - TRANSPORT	2	333,35	0,00 %	-2,44 %	2 913	3 887 000	5,31
BRVM - AGRICULTURE	5	292,08	-0,17 %	3,00 %	17 839	132 844 745	5,70
BRVM - DISTRIBUTION	7	360,71	1,25 %	0,61 %	2 394	4 711 845	26,20
BRVM - AUTRES SECTEURS	1	1 449,81	6,82 %	23,68 %	22	24 355	14,11

Indicateurs	BRVM COMPOSITE
PER moyen du marché	8,12
Taux de rendement moyen du marché	7,43
Taux de rentabilité moyen du marché	9,09
Nombre de sociétés cotées	46
Nombre de lignes obligataires	120
Volume moyen annuel par séance	438 590,00
Valeur moyenne annuelle par séance	1 192 395 536,10

Indicateurs	BRVM COMPOSITE
Ratio moyen de liquidité	5,24
Ratio moyen de satisfaction	10,60
Ratio moyen de tendance	202,17
Ratio moyen de couverture	49,46
Taux de rotation moyen du marché	0,01
Prime de risque du marché	6,41
Nombre de SGI participantes	30

**Définitions**

Volume moyen annuel par séance = Volume annuel échangé / nombre de séances  
 Valeur moyenne annuelle par séance = Valeur annuelle échangée / nombre de séances  
 Ratio moyen de liquidité = Moyenne des ratios de liquidité (Titres échangés / Volume des ordres de vente)  
 Ratio moyen de satisfaction = Moyenne des ratios de satisfaction (Titres échangés / Volume des ordres d'achat)  
 Ratio moyen de tendance = Moyenne des ratios de tendance (Volume des ordres d'achat / Volume des ordres de vente)  
 Ratio moyen de couverture = Moyenne des ratios de couverture (Volume des ordres de vente / Volume des ordres d'achat)  
 Taux moyen de rotation = moyenne des taux de rotation des actions cotées (volume transigé/capital flottant)  
 PER moyen du marché = moyenne des PER des actions cotées ayant un PER positif  
 Taux de rendement moyen = moyenne des taux de rendement des actions cotées ayant distribué un dividende  
 Taux de rentabilité moyen = moyenne des taux de rentabilité des actions cotées  
 Prime de risque du marché = (1 / le PER moyen du marché) - le taux de référence actuel des emprunts d'Etat

BOURSE REGIONALE DES VALEURS MOBILIERES  
 Siège Social : Abidjan - Côte d'Ivoire, 18 av. Joseph Anoma  
 Adresse : 01 BP 3802 Abidjan 01  
 Tel : +225 20 31 55 50 / +225 20 32 66 85  
 Fax : +225 20 32 66 84  
 E-mail : brvm@brvm.org Site web : www.brvm.org



**MARCHE DES ACTIONS**

Sect. Act. (*)	Symbole	Titre	Cours Précédent	Cours du jour		Variation jour	Séance de cotation		Cours Référence	Variation de l'année précédente	Dernier dividende payé		Rdt. Net	PER
				Ouv.	Clôt.		Volume	Valeur			Montant net	Date		
<b>COMPARTIMENT PRESTIGE</b>			<b>107,06</b>	<b>points</b>	<b>0,71 %</b>									
AGR	PALC	PALM CI	10 940	10 940	10 900	-0,37 %	10 676	116 311 565	10 900	4,96 %	1 236,34	31-août-22	11,34 %	3,97
AGR	SPHC	SAPH CI	5 340	5 300	5 330	-0,19 %	1 543	8 177 930	5 330	6,71 %	365,40	4-août-22	6,86 %	6,56
DIS	TTLC	TOTAL CI	2 000	2 000	2 100	5,00 %	888	1 779 300	2 100	10,82 %	159,29	25-août-22	7,59 %	11,87
DIS	TTLS	TOTAL SN	2 750	2 750	2 790	1,45 %	260	715 400	2 790	10,06 %	187,30	22-juil.-22	6,71 %	19,37
FIN	ETIT	ECOBANK TRANS. INCORP. TG	20	20	20	0,00 %	27 362	541 450	20	5,26 %	0,90	20-juin-22	4,50 %	1,87
FIN	SGBC	SOCIETE GENERALE COTE D'IVOIRE	13 700	13 800	13 990	2,12 %	479	6 635 060	13 990	20,55 %	1 004,93	10-juin-22	7,18 %	5,83
IND	NTLC	NESTLE CI	6 990	6 990	6 990	0,00 %	1 439	10 045 780	6 990	-15,22 %	856,80	2-août-22	12,26 %	7,25
IND	SMBC	SMB CI	7 495	7 495	7 500	0,07 %	131	982 050	7 500	10,29 %	720,00	24-août-22	9,60 %	6,22
SPU	ONTBF	ONATEL BF	3 420	3 350	3 435	0,44 %	2 502	8 414 630	3 435	7,34 %	416,58	15-juin-22	12,13 %	7,22
SPU	SNTS	SONATEL SN	16 050	16 050	16 000	-0,31 %	13 533	216 640 275	16 000	5,26 %	1 400,00	18-mai-22	8,75 %	5,74
<b>TOTAL</b>							<b>58 813</b>	<b>370 243 440</b>						

<b>COMPARTIMENT PRINCIPAL</b>			<b>98,56</b>	<b>points</b>	<b>0,32 %</b>									
AGR	SCRC	SUCRIVOIRE	685	685	690	0,73 %	4 720	3 234 250	690	-25,41 %	40,50	20-août-21	5,87 %	
AGR	SICC	SICOR CI	6 470	NC	NC	0,00 %			6 470	19,70 %	1 919,00	25-sept.-00		3,92
AGR	SOGC	SOGB CI	5 690	5 690	5 690	0,00 %	900	5 121 000	5 690	0,35 %	541,81	21-juil.-22	9,52 %	8,35
AUT	STAC	SETAO CI	1 100	1 180	1 175	6,82 %	22	24 355	1 175	23,68 %	66,15	18-juil.-22	5,63 %	14,11
DIS	ABJC	SERVAIR ABIDJAN CI	1 285	1 285	1 285	0,00 %	565	726 025	1 285	-0,77 %	57,73	24-août-22	4,49 %	14,71
DIS	BNBC	BERNABE CI	2 040	NC	NC	0,00 %			2 040	2,00 %	45,00	19-juil.-19		84,55
DIS	CFAC	CFAO MOTORS CI	840	840	840	0,00 %	2	1 680	840	-9,68 %	69,47	2-août-22	8,27 %	22,70
DIS	PRSC	TRACTAFRIC MOTORS CI	2 900	2 900	2 800	-3,45 %	461	1 319 400	2 800	-12,36 %	175,86	30-août-22	6,28 %	9,35
DIS	SHEC	VIVO ENERGY CI	790	780	780	-1,27 %	218	170 040	780	4,00 %	29,00	28-oct.-22	3,72 %	20,83
FIN	BICC	BICI CI	6 400	NC	NC	0,00 %			6 400	-6,57 %	518,00	15-juil.-22	8,09 %	11,11
FIN	BOAB	BANK OF AFRICA BN	6 490	6 495	6 480	-0,15 %	1 017	6 430 420	6 480	8,91 %	546,00	25-mai-22	8,43 %	7,89
FIN	BOABF	BANK OF AFRICA BF	5 630	5 720	5 985	6,31 %	30 972	183 052 560	5 985	15,10 %	448,00	4-mai-22	7,49 %	5,17
FIN	BOAC	BANK OF AFRICA CI	4 540	4 515	4 600	1,32 %	978	4 459 940	4 600	24,32 %	374,00	28-avr.-22	8,13 %	5,53
FIN	BOAM	BANK OF AFRICA ML	1 330	NC	NC	0,00 %			1 330	-5,00 %	271,00	15-mai-19		11,62
FIN	BOAN	BANK OF AFRICA NG	6 090	6 090	6 500	6,73 %	12 635	76 440 425	6 500	12,36 %	567,30	12-mai-22	8,73 %	8,99
FIN	BOAS	BANK OF AFRICA SENEGAL	2 490	2 405	2 495	0,20 %	6 664	16 183 730	2 495	1,84 %	161,01	1-juin-21	6,45 %	5,41
FIN	CBIBF	CORIS BANK INTERNATIONAL	8 900	8 790	8 730	-1,91 %	409	3 576 300	8 730	4,05 %	448,00	6-juil.-22	5,13 %	6,00
FIN	ECOC	ECOBANK COTE D'IVOIRE	5 100	5 100	5 100	0,00 %	798	3 992 265	5 100	3,13 %	420,30	29-avr.-22	8,24 %	8,18
FIN	NSBC	NSIA BANQUE COTE D'IVOIRE	4 900	4 900	4 900	0,00 %	1 823	8 929 195	4 900	-17,99 %	77,69	27-juil.-20	1,59 %	5,11
FIN	ORGT	ORAGROUP TOGO	2 990	2 950	2 945	-1,51 %	366	1 079 670	2 945	-24,97 %	59,52	17-juil.-20	2,02 %	10,33
FIN	SAFC	SAFCA CI	955	885	960	0,52 %	561	500 275	960	9,09 %	23,04	29-juil.-11		
FIN	SIBC	SOCIETE IVOIRIENNE DE BANQUE	4 995	4 900	5 000	0,10 %	1 783	8 834 390	5 000	9,05 %	405,00	30-juin-22	8,10 %	7,35
IND	CABC	SICABLE CI	1 175	1 175	1 195	1,70 %	697	819 015	1 195	2,14 %	69,00	2-août-22	5,77 %	176,44
IND	FTSC	FILTISAC CI	1 195	NC	NC	0,00 %			1 195	-25,31 %	235,00	30-juil.-21	19,67 %	
IND	NEIC	NEI-CEDA CI	650	650	690	6,15 %	85	58 290	690	-13,75 %	9,00	28-juin-01		8,99
IND	SEMC	CROWN SIEM CI	685	680	685	0,00 %	15	10 240	685	0,74 %	14,40	28-déc.-21	2,10 %	7,24
IND	SIVC	AIR LIQUIDE CI	700	695	690	-1,43 %	821	570 590	690	2,22 %	63,00	29-sept.-17		
IND	SLBC	SOLIBRA CI	80 000	80 000	80 000	0,00 %	2	160 000	80 000	-3,90 %	4 050,00	12-août-22	5,06 %	5,98

IND	STBC	SITAB CI	6 595	6 505	6 500	-1,44 %	163	1 059 520	6 500	-5,11 %	445,12	21-juil.-22	6,85 %	12,29
IND	UNLC	UNILEVER CI	7 025	NC	NC	0,00 %			7 025	0,00 %	1 233,00	9-juil.-12		10,59
IND	UNXC	UNIWAX CI	740	740	770	4,05 %	565	432 250	770	0,00 %	60,75	29-juil.-22	7,89 %	11,41
SPU	CIEC	CIE CI	2 100	2 100	2 250	7,14 %	22 755	48 181 700	2 250	13,07 %	153,16	25-juil.-22	6,81 %	12,91
SPU	ORAC	ORANGE COTE D'IVOIRE	10 000	9 990	10 000	0,00 %	1 692	16 914 135	10 000	-2,06 %				9,82
SPU	SDCC	SODE CI	5 350	5 340	5 350	0,00 %	387	2 070 150	5 350	-2,10 %	432,00	21-oct.-22	8,07 %	11,06
TRP	SDSC	BOLLORE	1 360	1 360	1 360	0,00 %	2 913	3 887 000	1 360	-2,51 %	130,00	23-juin-22	9,56 %	5,31
TRP	SVOC	MOVIS CI	2 395	SP	SP	0,00 %			2 395	0,00 %	270,00	5-juil.-99		
<b>TOTAL</b>							94 989	398 238 810						

**TOTAL**
**TOTAL - Marché des actions**

153 802 768 482 250

Secteurs d'activités (\*) : AGR = Agriculture, AUT = Autres Secteurs, DIS = Distribution, FIN = Finances, IND = Industrie, TRP = Transport, SPU = Services Publics

**MARCHE DES DROITS**

Symbole	Titre	Cours Précédent	Cours du jour		Variation jour	Séance de cotation		Cours Référence	Variation depuis l'origine	Parité	Periode de négociation	
			Ouv.	Clôt.		Volume	Valeur				Début	fin

**TOTAL**
**TOTAL - Marché des droits**
**Légende:**

(d) Ex-dividende (V) Variation par rapport au cours de référence

Cours du jour: Ouv.: Ouverture Clôt.: Clôture Moy.: Moyen

Mentions : NC: Non Coté Ex-c: Ex-coupon Ex-d: Ex-droit SP: Suspendu Val-T: Valeur Théorique

PER = Cours / BNPA selon les données disponibles Rdt. Net: Rendement net (DNPA / Cours)

Comp.: 1 - Premier Compartiment 2 - Second Compartiment 3 - Compartiment de croissance

Ratio de liquidité = Titres échangés / Volume des ordres de vente

: Progression de l'indice sectoriel : Stabilité de l'indice sectoriel : Recul de l'indice sectoriel

**MARCHE DES OBLIGATIONS**

Symbole	Titre	Valeur nominale	Cours Précédent	Cours du jour	Cours Référence	Séance de cotation		Coupon couru	Coupon d'intérêt			Type Amort
						Volume	Valeur		Période	Montant net	Eché.	
<b>OBLIGATIONS D'ETAT</b>												
EOM.01	ETAT DU MALI 6.20% 2016-2023	1 665	1 665	NC	1 665			82,02	A	103,23	23-mai-23	ACD
EOM.010	ETAT DU MALI 6,20 % 2022-2029	10 000	10 000	NC	10 000			152,88	A	620,00	9-déc.-23	ACD
EOM.02	Etat du Mali 6.50% 2017-2024	4 000	4 000	NC	4 000			230,08	A	260,00	20-avr.-23	AC
EOM.03	ETAT DU MALI 6,50 % 2018-2025	6 000	6 000	NC	6 000			220,82	A	520,00	5-oct.-23	AC
EOM.04	ETAT DU MALI 6,50% 2019-2027	10 000	10 000	NC	10 000			427,40	A	650,00	12-juil.-23	AC
EOM.05	ETAT DU MALI 6,50% 2020-2028	10 000	10 000	NC	10 000			617,95	A	650,00	27-mars-23	ACD
EOM.06	ETAT DU MALI 6,50% 2020-2027	10 000	10 000	NC	10 000			176,30	A	650,00	30-nov.-23	AC
EOM.07	ETAT DU MALI 6.50% 2021-2031	10 000	9 999	NC	9 999			582,33	A	650,00	16-avr.-23	AC
EOM.08	ETAT DU MALI 6,20 % 2022-2032	10 000	10 250	NC	10 250			310,85	A	620,00	7-sept.-23	ACD
EOM.09	ETAT DU MALI 6,30% 2022-2032	10 000	10 000	NC	10 000			155,34	A	630,00	9-déc.-23	ACD
EOS.05	ETAT SENEGAL 6.50% 2013-2023	10 000	10 000	10 195	10 195	689	7 024 355	70,03	S	325,00	29-juil.-23	ACD
EOS.07	ETAT SENEGAL 6.30% 2015-2025	10 000	10 500	NC	10 500			179,51	S	312,41	25-mai-23	ACD
EOS.08	ETAT DU SENEGAL 5,95% 2022-2034	10 000	10 000	NC	10 000			114,11	A	595,00	29-déc.-23	ACD
TPBF.010	TPBF 6,50% 2020 - 2028	9 167	9 900	NC	9 900			305,25	S	325,00	20-mars-23	ACD
TPBF.011	TPBF 6,50 % 2020-2028	9 167	9 259	NC	9 258.67			97,12	S	297,93	9-juil.-23	ACD
TPBF.012	TPBF 6.50% 2021-2031	10 000	10 700	NC	10 700			296,27	S	325,00	25-mars-23	ACD
TPBF.013	TPBF 6,50 % 2021 - 2031	10 000	10 200	NC	10 200			111,33	S	325,00	6-juil.-23	ACD
TPBF.014	TPBF 6,30% 2022-2034	10 000	10 500	NC	10 500			13,70	S	315,00	1-sept.-23	ACD
TPBF.015	ETAT DU BURKINA 6,30 % 2022-2034	10 000	10 000	NC	10 000			299,25	S	315,00	15-mars-23	ACD
TPBF.016	ETAT DU BURKINA 6% 2023-2028	10 000		10 000	10 000	100	1 000 000	96,13	S	300,00	10-juil.-23	ACD
TPBF.04	TPBF 6.50% 2017-2027	10 000	10 000	NC	10 000			65,89	S	322,33	31-juil.-23	ACD
TPBF.05	TPBF 6,50% 2017-2024	10 000	10 800	NC	10 800			125,00	S	325,00	29-juin-23	ACD
TPBF.06	TPBF 6.50% 2018-2025	10 000	10 500	NC	10 500			167,40	S	324,11	5-juin-23	ACD
TPBF.07	TPBF 6,50% 2018- 2025	10 000	10 000	NC	10 000			204,70	S	325,00	15-mai-23	AC
TPBF.08	TPBF 6,50% 2019-2027	10 000	10 000	NC	10 000			219,04	S	322,33	6-mai-23	ACD
TPBF.09	TPBF 6,50% 2019 - 2027	10 000	10 800	NC	10 800			271,43	S	325,00	8-avr.-23	ACD
TPBJ.03	TPBJ 6,50% 2020-2028	10 000	10 000	NC	10 000			349,04	A	650,00	25-août-23	AC
TPBJ.04	TPBJ 5,50 % 2022-2037	10 000	10 000	NC	10 000			562,05	A	550,00	1-mars-23	AC
TPBJ.05	TPBJ 5,85 % 2022-2042	10 000	10 000	NC	10 000			597,82	A	585,00	1-mars-23	ACD
TPBJ.06	TPBJ 5,75% 2022-2037	10 000	10 000	NC	10 000			352,88	A	575,00	28-juil.-23	ACD
TPCI.017	TPCI 3% 2014-2024	10 000	10 000	NC	10 000			65,93	S	150,00	19-juin-23	ACD
TPCI.019	TPCI 5.99% 2015-2025	10 000	10 350	NC	10 350			490,69	A	599,00	14-mai-23	ACD
TPCI.021	TPCI 6% 2016-2028	10 000	10 000	9 885	9 885	7 080	69 985 800	550,68	A	600,00	8-avr.-23	ACD
TPCI.022	TPCI 5.90% 2016 - 2026	10 000	10 000	NC	10 000			431,59	A	590,00	15-juin-23	ACD
TPCI.023	TPCI 5.90% 2016-2026	10 000	10 215	NC	10 215			181,04	A	590,00	17-nov.-23	ACD
TPCI.024	TPCI 6.25% 2017-2029	10 000	10 750	NC	10 750			274,73	S	312,50	31-mars-23	ACD
TPCI.025	TPCI 5,95% 2017-2024 A	10 000	9 975	NC	9 975			222,31	S	297,50	24-avr.-23	ACD
TPCI.026	TPCI 5,95% 2017-2024 B	10 000	9 975	NC	9 975			195,59	S	297,50	10-mai-23	ACD
TPCI.027	TPCI 6% 2017-2025	10 000	10 250	NC	10 250			115,38	S	300,00	29-juin-23	ACD
TPCI.028	TPCI 6% 2018 - 2026	10 000	10 100	NC	10 100			360,00	A	600,00	2-août-23	ACD
TPCI.029	TPCI 6% 2018-2026	10 000	10 000	NC	10 000			231,78	A	600,00	19-oct.-23	ACD
TPCI.030	TPCI 5,95% 2018-2025	6 000	5 985	NC	5 985			84,11	S	178,01	13-juin-23	ACD
TPCI.031	TPCI 5,75% 2019 - 2026	10 000	10 230	NC	10 230			412,74	A	575,00	20-juin-23	ACD
TPCI.032	TPCI 2,23% 2019-2026	10 000		NC				160,07	A	223,00	20-juin-23	ACD
TPCI.033	TPCI 5.75% 2019-2026	8 000	8 640	NC	8 640			446,14	A	460,00	20-mars-23	ACD
TPCI.034	TPCI 6% 2019-2029	8 750	8 750	NC	8 750			509,18	A	525,00	20-mars-23	ACD
TPCI.035	TPCI 5,75% 2019 -2026	10 000	10 250	NC	10 250			379,66	A	575,00	11-juil.-23	ACD
TPCI.036	TPCI 5,75% 2019- 2026	10 000	10 035	NC	10 035			315,07	A	575,00	21-août-23	ACD
TPCI.037	TPCI 5,80% 2019-2026	8 000	8 000	NC	8 000			120,77	A	464,00	4-déc.-23	ACD
TPCI.038	TPCI 5,75% 2019-2026	8 000	8 040	8 060	8 060	2	16 120	119,73	A	460,00	4-déc.-23	ACD
TPCI.039	TPCI 5,75% 2019 - 2026	8 000	8 560	NC	8 560			180,22	A	460,00	17-oct.-23	ACD
TPCI.040	TPCI 5,75% 2019-2026	8 000	8 160	NC	8 160			73,10	A	460,00	10-janv.-24	ACD
TPCI.041	TPCI 5,80% 2020-2027	10 000	10 750	NC	10 750			14,26	A	580,00	29-févr.-24	ACD
TPCI.042	TPCI 5,90% 2020-2030	10 000	10 200	NC	10 200			14,51	A	590,00	29-févr.-24	ACD
TPCI.043	TPCI 5,90% 2020 - 2030	10 000	10 000	NC	10 000			517,26	A	590,00	23-avr.-23	ACD
TPCI.044	TPCI 5,80% 2020 - 2027	10 000	10 095	NC	10 095			508,49	A	580,00	23-avr.-23	ACD
TPCI.045	TPCI 5,80% 2020 -2027	10 000	10 000	NC	10 000			422,68	A	580,00	16-juin-23	ACD
TPCI.046	TPCI 5,90% 2020 - 2030	10 000	10 200	NC	10 200			429,97	A	590,00	16-juin-23	ACD
TPCI.047	TPCI 5,80% 2020 - 2027	10 000	10 250	NC	10 250			422,68	A	580,00	16-juin-23	ACD
TPCI.048	TPCI 5,80% 2020- 2027	10 000	9 950	NC	9 950			354,36	A	580,00	29-juil.-23	ACD
TPCI.049	TPCI 5,90% 2020- 2030	10 000	10 085	NC	10 085			360,47	A	590,00	29-juil.-23	ACD

TPCI.050	TPCI 5,90% 2020-2030	10 000	10 000	NC	10 000			311,97	A	590,00	28-août-23	ACD
TPCI.051	TPCI 5,80% 2020-2027	10 000	10 000	NC	10 000			251,07	A	580,00	2-oct.-23	ACD
TPCI.052	TPCI 5,90 % 2020-2030	10 000	10 300	NC	10 300			255,40	A	590,00	2-oct.-23	ACD
TPCI.053	TPCI 5,80% 2020-2027	10 000	10 600	NC	10 600			209,75	A	580,00	28-oct.-23	ACD
TPCI.054	TPCI 5,90% 2020-2030	10 000	10 000	NC	10 000			213,37	A	590,00	28-oct.-23	ACD
TPCI.055	TPCI 5,80% 2020 -2027	10 000	10 500	NC	10 500			119,18	A	580,00	24-déc.-23	ACD
TPCI.056	TPCI 5,90% 2020- 2030	10 000	10 800	NC	10 800			121,23	A	590,00	24-déc.-23	ACD
TPCI.057	TPCI 5,80% 2020-2027	10 000	10 000	NC	10 000			173,21	A	580,00	20-nov.-23	ACD
TPCI.058	TPCI 5,80% 2021-2028	10 000	9 975	NC	9 975			580,00	A	580,00	9-mars-23	ACD
TPCI.059	TPCI 5,90% 2021-2031	10 000	10 350	NC	10 350			590,00	A	590,00	9-mars-23	ACD
TPCI.060	TPCI 5,80% 2021-2028	10 000	10 050	NC	10 050			476,71	A	580,00	13-mai-23	ACD
TPCI.061	TPCI 5,90% 2021-2031	10 000	10 050	NC	10 050			484,93	A	590,00	13-mai-23	ACD
TPCI.062	TPCI 5,80 % 2021 -2028	10 000	10 800	NC	10 800			400,44	A	580,00	30-juin-23	ACD
TPCI.063	TPCI 5,90% 2021 -2031	10 000	10 000	NC	10 000			407,34	A	590,00	30-juin-23	ACD
TPCI.064	TPCI 5,80 % 2021 - 2028	10 000	10 180	NC	10 180			325,75	A	580,00	16-août-23	ACD
TPCI.065	TPCI 5,90% 2021-2031	10 000	10 700	NC	10 700			258,63	A	590,00	30-sept.-23	ACD
TPCI.066	TPCI 5,90% 2021-2031	10 000	9 950	NC	9 950			200,44	A	590,00	5-nov.-23	ACD
TPCI.067	TPCI 5,90 % 2021-2036	10 000	10 000	10 400	10 400	4	41 600	134,16	A	590,00	16-déc.-23	ACD
TPCI.068	TPCI 5,90 % 2022-2037	10 000	9 999	NC	9 999			58,19	A	590,00	1-févr.-24	ACD
TPCI.069	TPCI 5,75 % 2022-2037	10 000	10 000	NC	10 000			554,52	A	575,00	22-mars-23	ACD
TPCI.070	TPCI 5,75 % 2022-2037	10 000	10 000	NC	10 000			494,66	A	575,00	29-avr.-23	ACD
TPCI.071	TPCI 5,65% 2022-2032	10 000	10 000	NC	10 000			413,30	A	565,00	15-juin-23	ACD
TPCI.072	TPCI 5,65% 2022-2029	10 000	10 000	NC	10 000			345,19	A	565,00	29-juil.-23	ACD
TPCI.073	TPCI 5,75% 2022-2032	10 000	10 000	NC	10 000			351,30	A	575,00	29-juil.-23	ACD
TPCI.074	TPCI 5,85% 2022-2042	10 000	10 000	NC	10 000			357,41	A	585,00	29-juil.-23	ACD
TPCI.075	TPCI 5,65% 2022-2029	10 000	10 000	NC	10 000			236,84	A	565,00	7-oct.-23	ACD
TPCI.076	TPCI 5,75% 2022-2032	10 000	10 000	NC	10 000			241,03	A	575,00	7-oct.-23	ACD
TPCI.077	TPCI (TAUX DE BASE + SPREAD) % 2022-2029	10 000	10 000	NC	10 000			37,28	T	127,60	11-mai-23	ACD
TPCI.078	TPCI 5,65% 2022-2029	10 000	10 000	NC	10 000			133,12	A	565,00	13-déc.-23	ACD
TPNE.01	TRESOR PUBLIC DU NIGER 6,50% 2019-2026	10 000	10 800	NC	10 800			616,16	A	650,00	28-mars-23	ACD
TPNE.02	TRESOR PUBLIC DU NIGER 6,50% 2019 - 2026	10 000	10 800	NC	10 800			391,78	A	650,00	1-août-23	ACD
TPNE.03	TRESOR PUBLIC DU NIGER 6,5% 2020-2027	10 000	10 800	NC	10 800			393,56	A	650,00	31-juil.-23	ACD
TPNE.04	TRESOR PUBLIC DU NIGER 6,30% 2021-2031	10 000	10 500	NC	10 500			340,03	A	630,00	24-août-23	ACD
TPNE.05	TPNE 6,15 % 2022-2034	10 000	10 550	NC	10 550			470,10	A	615,00	3-juin-23	ACD
TPNE.06	TRESOR PUBLIC DU NIGER 6,15% 2022 - 2034	10 000	10 000	NC	10 000			143,22	A	615,00	14-déc.-23	ACD
TPTG.02	TPTG 6% 2022-2037	10 000	10 750	NC	10 750			185,75	A	600,00	16-nov.-23	ACD
<b>TOTAL</b>								<b>7 875</b>		<b>78 067 875</b>		

**OBLIGATIONS REGIONALES**

BIDC.04	BIDC-EBID 6.10% 2017-2027	6 250	6 250	NC	6 250			277,84	A	381,25	16-juin-23	ACD
BIDC.05	BIDC-EBID 6,40% 2019-2026	10 000	10 500	NC	10 500			99,01	S	320,00	12-juil.-23	ACD
BIDC.06	BIDC-EBID 6,50 % 2021-2028	10 000	10 000	10 000	10 000	800	8 000 000	197,67	S	322,33	18-mai-23	ACD
BIDC.07	BIDC-EBID 5,90% 2022-2029	10 000	10 300	NC	10 300			145,48	S	294,19	9-juin-23	ACD
CRRH.02	CRRH-UEMOA 6.10% 2012-2024	10 000	10 000	NC	10 000			85,94	S	305,00	17-juil.-23	AC
CRRH.03	CRRH-UEMOA 6% 2013-2023	10 000	10 000	NC	10 000			220,88	S	300,00	26-avr.-23	AC
CRRH.04	CRRH-UEMOA 6% 2014-2024	10 000	10 000	NC	10 000			113,74	S	300,00	30-juin-23	AC
CRRH.05	CRRH-UEMOA 5.85% 2015-2025	10 000	10 000	NC	10 000			102,56	S	290,06	4-juil.-23	AC
CRRH.06	CRRH-UEMOA 5.85% 2016-2026	10 000	10 230	NC	10 230			105,04	S	292,50	3-juil.-23	ACD
CRRH.07	CRRH-UEMOA 5.95% 2017-2029	5 833	5 833	NC	5 833			115,06	S	185,94	17-mai-23	AC
CRRH.08	CRRH-UEMOA 5.95% 2018-2030	6 667	6 667	NC	6 666.67			85,00	S	198,33	21-juin-23	AC
CRRH.09	CRRH-UEMOA 6.05% 2018-2033	7 333	7 333	NC	7 333			95,07	S	221,83	21-juin-23	AC
<b>TOTAL</b>								<b>800</b>		<b>8 000 000</b>		

**OBLIGATIONS PRIVEES**

BHSN.01	DIASPORA BONDS BHS 6,25% 2019-	10 000	10 750	NC	10 750			99,31	S	309,93	10-juil.-23	ACD
FNSBC.01	FCTC NSIA BANQUE 7 % 2020-2025	5 000	5 000	NC	5 000			79,08	T	85,75	16-mars-23	ACD
FORBT.01	FCTC ORABANK 7 % 2021-2026	8 889	9 511	NC	9 511.11			120,26	T	152,44	28-mars-23	ACD
FTMC.01	FCTC TEYLIOM IMMO 7 % 2021-2028	8 750	8 750	NC	8 750			1,63	T	150,06	8-juin-23	ACD
ORGT.02	ORAGROUP SA 7,15% 2021-2028	10 000	10 500	NC	10 500			263,21	S	357,50	26-avr.-23	ACD
PADS.03	PAD 6,60% 2020-2027	10 000	10 000	NC	10 000			255,66	S	330,00	19-avr.-23	ACD
SNLC.01	SENELEC 6,50% 2018-2025	5 000	5 000	NC	5 000			146,34	S	162,50	27-mars-23	AC
SNTS.02	SONATEL 6,50% 2020-2027	9 000	9 700	NC	9 700.20			78,34	S	272,69	16-juil.-23	ACD
<b>TOTAL</b>								<b>0</b>		<b>0</b>		

**SUKUK ET TITRES ASSIMILES**

SUKCI.S2	SUKUK CI 5.75% 2016-2023	10 000	10 800	NC	10 800	3,19	S	293,89	7-sept.-23	ACD
SUKSN.S2	SUKUK SN 6% 2016-2026	10 000	10 750	NC	10 750	70,00	S	301,67	26-juil.-23	ACD
SUKTG.S1	SUKUK TG 6.5% 2016-2026	10 000	10 850	NC	10 850	41,09	S	371,86	17-août-23	ACD
<b>TOTAL</b>						0	0			
<b>TOTAL - Marché des obligations</b>						8 675	86 067 875			

Légende :  
 (#) (\*) Ex-Coupon couru (#)#Cours de référence amorti / Coupon couru Ex-c (#)Ex-marge de profits  
 Cours du jour: Ouv.: Ouverture Clôt.: Clôture Moy.: Moyen  
 Type Amort: Type d'Amortissement IF: In Fine AC: Amortissement Constant AD: Amortissement Dégressif ACD: Amortissement Constant Différé  
 Période: Périodicité de paiement des coupons A: Annuelle S: Semestrielle T: Trimestrielle  
 Eché.: Échéance de paiement des intérêts  
 Mentions: NC: Non Coté Ex-c: Ex-coupon ou Ex-droit SP: Suspendu

**INFORMATIONS**
**OPERATIONS EN COURS**

Emetteur	Opération
TPBF	Première cotation - TPBF 6 % 2023-2028 - Première cotation le 09 mars 2023

**AVIS**

Entité	N°	Nature	Objet
BRVM	040-2023	Première cotation	Résultat de première cotation- ETAT DU BURKINA 6 % 2023-2028

**COMMUNIQUES**

Emetteur	N°	Nature	Objet
BANK OF AFRICA CI	20230309-1	Projet de Résolutions	Projets de résolutions - Assemblée Générale Ordinaire - BOA CI
BANK OF AFRICA CI	20230309	Communiqué-Avis de Convocation	Avis de Convocation - Assemblée Générale Ordinaire - BOA CI

**QUANTITES RESIDUELLES**
**MARCHE DES ACTIONS**

Symbole	Titre	Quantité résiduelle à l'achat	Cours Achat / Vente			Quantité résiduelle à la vente	Cours de Référence
ABJC	SERVAIR ABIDJAN CI	1	1,235	/	1,285	139	1 285
BICC	BICI CI	100	6,200	/	6,300	100	6 400
BNBC	BERNABE CI	900	1,900	/	2,020	150	2 040
BOAB	BANK OF AFRICA BN	101	6,200	/	6,480	6	6 480
BOABF	BANK OF AFRICA BF	100	5,805	/	5,985	318	5 985
BOAC	BANK OF AFRICA CI	943	4,590	/	4,600	441	4 600
BOAM	BANK OF AFRICA ML	4	1,330	/	1,350	897	1 330
BOAN	BANK OF AFRICA NG	1 240	6,000	/	6,500	616	6 500
BOAS	BANK OF AFRICA SENEGAL	85	2,450	/	2,495	3 459	2 495
CABC	SICABLE CI	2 788	1,175	/	1,195	21	1 195
CBIBF	CORIS BANK INTERNATIONAL	934	8,555	/	8,730	275	8 730
CFAC	CFAO MOTORS CI	373	840	/	845	4 253	840
CIEC	CIE CI	50	2,150	/	2,250	33	2 250
ECOC	ECOBANK COTE D'IVOIRE	100	5,000	/	5,100	2 143	5 100
ETIT	ECOBANK TRANS. INCORP. TG	1 111 818	19	/	20	1 301 407	20
FTSC	FILTISAC CI	4	1,175	/	1,195	290	1 195
NEIC	NEI-CEDA CI	91	650	/	690	692	690
NSBC	NSIA BANQUE COTE D'IVOIRE	82	4,900	/	4,950	124	4 900
NTLC	NESTLE CI	44	6,800	/	6,990	870	6 990
ONTBF	ONATEL BF	6	3,380	/	3,435	401	3 435
ORAC	ORANGE COTE D'IVOIRE	66	9,995	/	10,000	39 373	10 000
ORGT	ORAGROUP TOGO	1	2,810	/	2,945	32	2 945
PALC	PALM CI	49	10,830	/	10,900	244	10 900
PRSC	TRACTAFRIC MOTORS CI			/	2,800	174	2 800
SAFC	SAFCA CI	3	885	/	960	1 382	960
SCRC	SUCRIVOIRE	14	690	/	700	5 866	690
SDCC	SODE CI	5	5,340	/	5,350	2 067	5 350
SDSC	BOLLORE	1 023	1,300	/	1,360	194	1 360
SEMC	CROWN SIEM CI	30	645	/	685	308	685
SGBC	SOCIETE GENERALE COTE D'IVOIRE	200	13,850	/	13,990	203	13 990
SHEC	VIVO ENERGY CI	15	775	/	780	632	780
SIBC	SOCIETE IVOIRIENNE DE BANQUE	157	4,950	/	5,000	5 263	5 000
SICC	SICOR CI			/	6,460	5	6 470
SIVC	AIR LIQUIDE CI			/	690	1 999	690
SLBC	SOLIBRA CI	3	80,000	/			80 000
SMBC	SMB CI	77	7,300	/	7,500	758	7 500
SNTS	SONATEL SN	50	16,000	/	16,080	290	16 000
SOGC	SOGB CI	2	5,595	/	5,695	785	5 690
SPHC	SAPH CI	55	5,000	/	5,325	50	5 330
STAC	SETAO CI	1 689	1,100	/	1,175	109	1 175
STBC	SITAB CI	805	6,205	/	6,500	4 841	6 500
SVOC	MOVIS CI			/			2 395
TTLC	TOTAL CI	6 347	2,005	/	2,100	268	2 100
TTLS	TOTAL SN	35	2,750	/	2,790	310	2 790
UNLC	UNILEVER CI	5	7,025	/			7 025
UNXC	UNIWAX CI	20	735	/	770	150	770

QUANTITES RESIDUELLES

MARCHE DES DROITS

Symbole	Titre	Quantité résiduelle à l'achat	Cours Achat / Vente	Quantité résiduelle à la vente	Cours de Référence
---------	-------	-------------------------------	---------------------	--------------------------------	--------------------



**QUANTITES RESIDUELLES**
**MARCHE DES OBLIGATIONS**

Symbole	Titre	Quantité résiduelle à l'achat	Cours Achat / Vente	Quantité résiduelle à la vente	Cours de Référence
BHSN.01	DIASPORA BONDS BHS 6,25% 2019-		/		10 750
FNSBC.01	FCTC NSIA BANQUE 7 % 2020-2025		/ 5,050	7	5 000
FORBT.01	FCTC ORABANK 7 % 2021-2026		/		9 511
FTIMC.01	FCTC TEYLIMOM IMMO 7 % 2021-2028		/		8 750
ORGT.02	ORAGROUP SA 7,15% 2021-2028	944	10,000 /	2 489	10 500
PADS.03	PAD 6,60% 2020-2027		/		10 000
SNLC.01	SENELEC 6,50% 2018-2025		/ 5,000	2 000	5 000
SNTS.02	SONATEL 6,50% 2020-2027		/ 9,630	98	9 700
EOM.01	ETAT DU MALI 6.20% 2016-2023		/ 1,665	3 162	1 665
EOM.010	ETAT DU MALI 6,20 % 2022-2029		/		10 000
EOM.02	Etat du Mali 6.50% 2017-2024		/		4 000
EOM.03	ETAT DU MALI 6,50 % 2018-2025		/		6 000
EOM.04	ETAT DU MALI 6,50% 2019-2027		/		10 000
EOM.05	ETAT DU MALI 6,50% 2020-2028		/		10 000
TPTG.02	TPTG 6% 2022-2037		/		10 750
TPNE.01	TRESOR PUBLIC DU NIGER 6,50% 2019-2026		/		10 800
TPNE.02	TRESOR PUBLIC DU NIGER 6,50% 2019 - 2026		/ 10,000	40	10 800
TPNE.03	TRESOR PUBLIC DU NIGER 6,5% 2020-2027		/ 10,000	284	10 800
TPNE.04	TRESOR PUBLIC DU NIGER 6,30% 2021-2031		/		10 500
TPNE.05	TPNE 6,15 % 2022-2034		/ 10,550	4 994	10 550
TPNE.06	TRESOR PUBLIC DU NIGER 6,15% 2022 - 2034		/ 10,000	140	10 000
TPCI.073	TPCI 5,75% 2022-2032		/ 10,000	9 980	10 000
TPCI.074	TPCI 5,85% 2022-2042		/		10 000
TPCI.075	TPCI 5,65% 2022-2029		/		10 000
TPCI.076	TPCI 5,75% 2022-2032		/		10 000
TPCI.077	TPCI (TAUX DE BASE + SPREAD) % 2022-2029		/		10 000
TPCI.078	TPCI 5,65% 2022-2029		/		10 000
TPCI.067	TPCI 5,90 % 2021-2036		/ 10,400	9 996	10 400
TPCI.068	TPCI 5,90 % 2022-2037		/ 10,000	9 900	9 999
TPCI.069	TPCI 5,75 % 2022-2037		/ 10,000	15 000	10 000
TPCI.070	TPCI 5,75 % 2022-2037		/		10 000
TPCI.071	TPCI 5,65% 2022-2032		/ 10,100	10 000	10 000
TPCI.072	TPCI 5,65% 2022-2029		/ 10,000	277	10 000
TPCI.061	TPCI 5,90% 2021-2031		/		10 050
TPCI.062	TPCI 5,80 % 2021 -2028		/		10 800
TPCI.063	TPCI 5,90% 2021 -2031		/		10 000
TPCI.064	TPCI 5,80 % 2021 - 2028		/		10 180
TPCI.065	TPCI 5,90% 2021-2031		/		10 700
TPCI.066	TPCI 5,90% 2021-2031		/ 9,950	6 097	9 950
TPCI.055	TPCI 5,80% 2020 -2027		/		10 500
TPCI.056	TPCI 5,90% 2020- 2030		/		10 800
TPCI.057	TPCI 5,80% 2020-2027		/		10 000
TPCI.058	TPCI 5,80% 2021-2028		/ 10,100	200	9 975
TPCI.059	TPCI 5,90% 2021-2031		/		10 350
TPCI.060	TPCI 5,80% 2021-2028		/ 10,050	250	10 050
TPCI.049	TPCI 5,90% 2020- 2030		/		10 085
TPCI.050	TPCI 5,90% 2020-2030		/		10 000
TPCI.051	TPCI 5,80% 2020-2027		/		10 000
TPCI.052	TPCI 5,90 % 2020-2030		/		10 300
TPCI.053	TPCI 5,80% 2020-2027		/		10 600

TPCI.054	TPCI 5,90% 2020-2030			/			10 000
TPCI.043	TPCI 5,90% 2020 - 2030			/	10,000	4 995	10 000
TPCI.044	TPCI 5,80% 2020 - 2027			/			10 095
TPCI.045	TPCI 5,80% 2020 -2027			/			10 000
TPCI.046	TPCI 5,90% 2020 - 2030			/			10 200
TPCI.047	TPCI 5,80% 2020 - 2027			/			10 250
TPCI.048	TPCI 5,80% 2020- 2027			/	10,150	1 201	9 950
TPCI.037	TPCI 5,80% 2019-2026			/			8 000
TPCI.038	TPCI 5,75% 2019-2026	3	8,060	/	8,064	9 996	8 060
TPCI.039	TPCI 5,75% 2019 - 2026			/			8 560
TPCI.040	TPCI 5,75% 2019-2026			/			8 160
TPCI.041	TPCI 5,80% 2020-2027			/			10 750
TPCI.042	TPCI 5,90% 2020-2030			/	10,200	2	10 200
TPCI.031	TPCI 5,75% 2019 - 2026			/			10 230
TPCI.032	TPCI 2,23% 2019-2026			/			10 000
TPCI.033	TPCI 5.75% 2019-2026			/			8 640
TPCI.034	TPCI 6% 2019-2029			/	8,750	39	8 750
TPCI.035	TPCI 5,75% 2019 -2026			/			10 250
TPCI.036	TPCI 5,75% 2019- 2026			/			10 035
TPCI.025	TPCI 5,95% 2017-2024 A			/			9 975
TPCI.026	TPCI 5,95% 2017-2024 B			/			9 975
TPCI.027	TPCI 6% 2017-2025			/			10 250
TPCI.028	TPCI 6% 2018 - 2026			/	10,100	95	10 100
TPCI.029	TPCI 6% 2018-2026			/			10 000
TPCI.030	TPCI 5,95% 2018-2025			/			5 985
TPCI.017	TPCI 3% 2014-2024			/			10 000
TPCI.019	TPCI 5.99% 2015-2025			/			10 350
TPCI.021	TPCI 6% 2016-2028			/			9 885
TPCI.022	TPCI 5.90% 2016 - 2026			/			10 000
TPCI.023	TPCI 5.90% 2016-2026			/			10 215
TPCI.024	TPCI 6.25% 2017-2029			/			10 750
TPBF.08	TPBF 6,50% 2019-2027			/			10 000
TPBF.09	TPBF 6,50% 2019 - 2027	14	10,000	/			10 800
TPBJ.03	TPBJ 6,50% 2020-2028			/			10 000
TPBJ.04	TPBJ 5,50 % 2022-2037			/			10 000
TPBJ.05	TPBJ 5,85 % 2022-2042			/	9,950	932	10 000
TPBJ.06	TPBJ 5,75% 2022-2037			/			10 000
TPBF.015	ETAT DU BURKINA 6,30 % 2022-2034			/			10 000
TPBF.016	ETAT DU BURKINA 6% 2023-2028			/			10 000
TPBF.04	TPBF 6.50% 2017-2027			/	10,000	23	10 000
TPBF.05	TPBF 6,50% 2017-2024			/			10 800
TPBF.06	TPBF 6.50% 2018-2025			/	10,000	20	10 500
TPBF.07	TPBF 6,50% 2018- 2025			/			10 000
EOS.08	ETAT DU SENEGAL 5,95% 2022-2034			/			10 000
TPBF.010	TPBF 6,50% 2020 - 2028			/	9,625	11	9 900
TPBF.011	TPBF 6,50 % 2020-2028			/			9 259
TPBF.012	TPBF 6.50% 2021 -2031			/			10 700
TPBF.013	TPBF 6,50 % 2021 - 2031			/			10 200
TPBF.014	TPBF 6,30% 2022-2034			/	10,000	17	10 500
EOM.06	ETAT DU MALI 6,50% 2020-2027			/	10,000	241	10 000
EOM.07	ETAT DU MALI 6.50% 2021-2031			/	10,000	5 090	9 999
EOM.08	ETAT DU MALI 6,20 % 2022-2032			/	10,250	5	10 250
EOM.09	ETAT DU MALI 6,30% 2022-2032			/			10 000
EOS.05	ETAT SENEGAL 6.50% 2013-2023			/			10 195
EOS.07	ETAT SENEGAL 6.30% 2015-2025			/	10,500	4 999	10 500

BIDC.O4	BIDC-EBID 6.10% 2017-2027			/			6 250
BIDC.O5	BIDC-EBID 6,40% 2019-2026			/	10,500	4 999	10 500
BIDC.O6	BIDC-EBID 6,50 % 2021-2028			/			10 000
BIDC.O7	BIDC-EBID 5,90% 2022-2029	800	10,000	/	10,300	10 000	10 300
CRRH.O2	CRRH-UEMOA 6.10% 2012-2024			/			10 000
CRRH.O3	CRRH-UEMOA 6% 2013-2023			/			10 000
CRRH.O4	CRRH-UEMOA 6% 2014-2024			/			10 000
CRRH.O5	CRRH-UEMOA 5.85% 2015-2025			/			10 000
CRRH.O6	CRRH-UEMOA 5.85% 2016-2026			/			10 230
CRRH.O7	CRRH-UEMOA 5.95% 2017-2029			/			5 833
CRRH.O8	CRRH-UEMOA 5.95% 2018-2030			/			6 667
CRRH.O9	CRRH-UEMOA 6.05% 2018-2033			/			7 333

## SUKUK ET TITRES ASSIMILES

Symbole	Titre	Quantité résiduelle à l'achat	Cours Achat / Vente	Quantité résiduelle à la vente	Cours de Référence
SUKCI.S2	SUKUK CI 5.75% 2016-2023		/		10 800
SUKSN.S2	SUKUK SN 6% 2016-2026		/		10 750
SUKTG.S1	SUKUK TG 6.5% 2016-2026		/		10 850

CALENDRIER DES ASSEMBLEES GENERALES

ANNEE : 2023

Société	Nature	Date	Heure	Lieu
BANK OF AFRICA BF	Ordinaire	30/03/2023	10:00:00	Salle LAICO HOTEL OUAGA 2000

# L'actualité de la BRVM sur nos plateformes digitales

## Infos BRVM

Pour recevoir les informations boursières par SMS, souscrivez :



Côte d'Ivoire : \*430#  
Bénin : \*430\*15#



Côte d'Ivoire : #139#  
Burkina Faso : \*310#



Côte d'Ivoire : \*431#  
Niger : \*512\*9#  
Togo : \*310#

## Site web

[www.brvm.org](http://www.brvm.org)



## Application Mobile

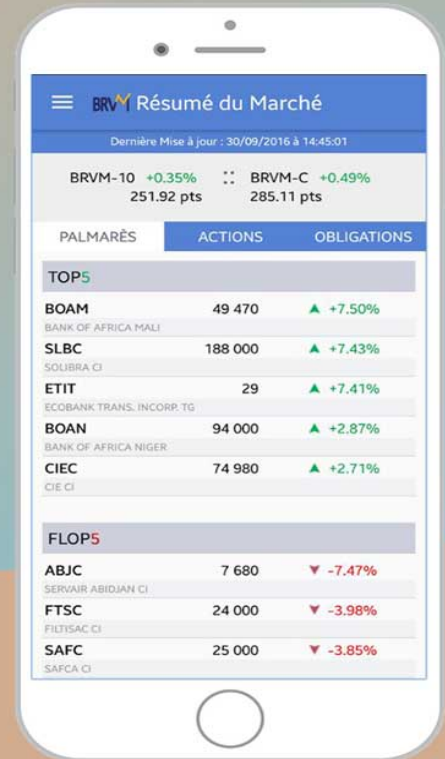

Nous suivre sur :



# AVIS N° 040 - 2023 / BRVM / DG

## Emprunt obligataire

### ETAT DU BURKINA 6 % 2023-2028

### RESULTAT DE PREMIERE COTATION

La Bourse Régionale des Valeurs Mobilières (BRVM) porte à la connaissance du public et des intervenants du marché que la première cotation de l'emprunt obligataire « ETAT DU BURKINA 6 % 2023-2028 » (symbole : TPBF.O16) a eu lieu ce **jeudi 09 mars 2023**.

100 obligations « ETAT DU BURKINA 6 % 2023-2028 » ont été échangées, pour une valeur totale de 1 000 000 de Francs CFA.

17 300 000 titres « ETAT DU BURKINA 6 % 2023-2028 » ont été admis au Compartiment des obligations de la BRVM, pour une capitalisation boursière totale de 173 milliards de Francs CFA.

Pour toute information complémentaire concernant cet avis, veuillez contacter la BRVM à son siège ou les Antennes Nationales de Bourse établies dans chacun des pays de l'UEMOA.

Fait à Abidjan, le 09 mars 2023

Le Directeur Général

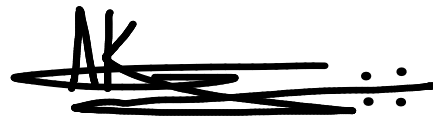

Dr. Edoh Kossi AMENOUNVE

**BANK OF AFRICA - CÔTE D'IVOIRE**  
**Société anonyme avec Conseil d'Administration**  
**Capital social : 20 000 000 000 FCFA**  
**Siège social : Côte d'Ivoire ABIDJAN Plateau,**  
**Angle Avenue Terrasson de Fougère et Rue Gourgas, 01 B.P. 4132 ABIDJAN 01**  
**R.C.C.M. ABIDJAN N° CI-ABJ-1980-B-48869**

## **AVIS DE CONVOCATION DE L'ASSEMBLEE GENERALE ORDINAIRE**

Les actionnaires de la société dénommée « **BANK OF AFRICA COTE D'IVOIRE** » en abrégé « **BOA-CI** » sont convoqués par le Conseil d'Administration, à l'Assemblée Générale Ordinaire de la Banque qui se tiendra le **Mercredi 29 mars 2023 à 10 heures 00 mn** précises à la **Salle Fromager de l'hôtel IVOTEL du Plateau (10<sup>ème</sup> étage)** à l'effet de délibérer sur l'ordre du jour suivant :

### **Point 1. Examen et approbation des comptes de bilan et de résultat de l'exercice clos le 31 décembre 2022:**

- Lecture et approbation du Rapport de Gestion du Conseil d'Administration et du Rapport du Président du Conseil d'Administration
- Lecture et approbation des Rapports des Commissaires aux comptes
- Approbation des conventions réglementées visées aux articles 438 et suivants de l'Acte Uniforme de l'OHADA relatif au droit des sociétés commerciales et GIE et à l'article 45 de la loi portant réglementation Bancaire
- Quitus aux Administrateurs
- Décharge aux Commissaires aux comptes
- Affectation du Résultat de l'exercice 2022

### **Point 2. Fixation des indemnités de fonction allouées aux Administrateurs pour l'exercice 2023**

### **Point 3. Renouvellement du mandat de trois (03) Administrateurs**

Tout actionnaire quelque soit le nombre d'actions qu'il possède, pourra participer personnellement ou se faire représenter par un mandataire de son choix. Tous les documents afférents à cette Assemblée Générale seront tenus à la disposition des actionnaires au siège de la Banque (4<sup>ème</sup> étage) à compter du **14 Mars 2023** conformément aux dispositions de l'article 525 de l'Acte Uniforme OHADA portant droit des sociétés commerciales et GIE.

**Pour le Conseil d'Administration**  
**La Présidente**  
**Mme Lala MOULAYE EZZEDINE**

**PROJET DE RESOLUTIONS DE L'ASSEMBLEE GENERALE ORDINAIRE DU**  
**29/03/2023**

**PREMIERE RESOLUTION**

L'Assemblée Générale, après avoir entendu lecture des rapports du Conseil d'Administration et des Commissaires aux comptes, approuve les comptes annuels de BOA-COTE D'IVOIRE, à savoir le bilan et le compte de résultat au 31 Décembre 2022 tels qu'ils ont été présentés et arrêtés par le Conseil d'Administration, ainsi que les opérations traduites dans ces comptes et résumées dans ces rapports.

Cet exercice se solde par un bénéfice de **20 069 088 747 FCFA** après une dotation aux amortissements de 1 849 272 350 F CFA et après paiement de l'impôt sur les bénéfices de 1 760 030 841 F CFA.

*Cette résolution mise aux voix est adoptée à \_\_\_\_\_*

**DEUXIEME RESOLUTION**

L'Assemblée Générale, après avoir entendu lecture du rapport spécial des Commissaires aux Comptes sur les Conventions visées par l'article 440 de l'acte uniforme de l'Organisation pour l'Harmonisation du Droit des Affaires en Afrique (OHADA), approuve sans réserve ledit Rapport.

*Cette résolution mise aux voix, est adoptée à \_\_\_\_\_*

**TROISIEME RESOLUTION**

L'Assemblée Générale donne quitus à tous les membres du Conseil d'Administration pour leur gestion et pour les actes accomplis par eux au cours de l'exercice 2022.

*Cette résolution mise aux voix, est adoptée à \_\_\_\_\_*

**QUATRIEME RESOLUTION**

L'Assemblée Générale donne décharge aux Commissaires aux Comptes pour l'exécution de leur mandat au cours de l'exercice 2022.

*Cette résolution mise aux voix, est adoptée à \_\_\_\_\_.*

**CINQUIEME RESOLUTION :**

Sur proposition du Conseil d'Administration, l'Assemblée Générale, après en avoir délibéré, décide de l'affectation comme suit de la totalité du bénéfice net de l'exercice et du report à nouveau antérieur :



	<b>31/12/2022</b>
<b>RESULTAT DE L'EXERCICE</b>	<b>20 069 088 747</b>
REPORT A NOUVEAU ANTERIEUR	675 819 238
<b>TOTAL A REPARTIR</b>	<b>20 744 907 985</b>
RESERVE LEGALE (15% du RESULTAT)	3 010 363 312
<b>DIVIDENDE BRUT</b>	<b>12 000 000 000</b>
RESERVE FACULTATIVE	5 000 000 000
NOUVEAU REPORT A NOUVEAU	734 544 673
<b>TOTAL REPARTI</b>	<b>20 744 907 985</b>

*Cette résolution mise aux voix, est adoptée à \_\_\_\_\_.*

### **SIXIEME RESOLUTION**

En application de la précédente résolution, l'Assemblée Générale décide que, après règlement à l'Etat de l'impôt sur le revenu des valeurs mobilières (IRVM) au taux de 10% sur le dividende brut, il sera effectivement versé aux actionnaires un dividende net d'impôt correspondant à une rémunération de **540 FCFA** par action de 1 000 F CFA.

Le paiement du dividende aux actionnaires sera effectué par BOA CAPITAL SECURITIES à compter du **28/04/2023**.

*Cette résolution mise aux voix, est adoptée à \_\_\_\_\_.*

### **SEPTIEME RESOLUTION**

L'Assemblée Générale, après en avoir délibéré sur proposition du Conseil d'Administration décide de fixer les indemnités de fonction pour l'ensemble du Conseil d'Administration à un montant total net annuel de 110 000 EUR, soit **72 155 270 FCFA** à compter du 01<sup>er</sup> janvier 2023.

*Cette résolution mise aux voix, est adoptée à \_\_\_\_\_.*

### **HUITIEME RESOLUTION**

L'Assemblée Générale, constatant la fin du mandat de trois (03) Administrateurs:

- Madame Lala MOULAYE EZZEDINE, Administrateur Actionnaire ;
- BMCE BANK devenue BANK OF AFRICA, Administrateur Actionnaire ;
- Monsieur AMINE BOUABID, Administrateur non exécutif ;

Décide de renouveler leurs mandats d'Administrateur pour une durée de trois (03) ans qui arrivera à expiration à l'issue de l'Assemblée Générale Ordinaire appelée à statuer sur les comptes de l'exercice clos le 31 décembre 2025.

*Cette résolution mise aux voix, est adoptée à \_\_\_\_\_.*

## NEUVIEME RESOLUTION

L'Assemblée Générale confère à tout porteur d'un extrait ou copie du procès-verbal de la présente Assemblée tous pouvoirs pour effectuer les formalités de publication légale.

*Cette résolution mise aux voix, est adoptée à \_\_\_\_\_*

L'ordre du jour étant épuisé et plus personne ne demandant la parole, la Présidente adresse ses félicitations à la Direction Générale pour les résultats obtenus. Elle remercie également les Actionnaires et tous les participants pour la qualité des travaux de la session.

La séance est levée à \_\_\_\_\_ heures \_\_\_\_\_ minutes.

De tout ce qui précède, il a été dressé le présent procès-verbal qui a été signé, après lecture, par les membres du Bureau.

La Présidente

Le Secrétaire de séance

Les Scrutateurs :

1) \_\_\_\_\_

2) \_\_\_\_\_

# BULLETIN OFFICIEL

## OPCVM: FONDS COMMUNS DE PLACEMENT ET SOCIÉTÉS D'INVESTISSEMENT A CAPITAL VARIABLE



jeudi 9 mars 2023

Sociétés de gestion	Dépositaire	OPCVM	Catégorie	Valeur Liquidative							
				Origine		Précédente		Actuelle		Variation	
				Valeur	Date	Valeur	Date	Valeur	Date	Origine	%
<b>QUOTIDIENNES</b>											
AFRICABOURSE ASSET MANAGEMENT	AFRICABOURSE SA	FCP AAM CAPITAL SUR	M	5 000	8 029,37	07/03/2023	ND	ND	10/10/2012	-	-
		FCP AAM EPARGNE CROISSANCE	D	5 000	7 873,93	07/03/2023	ND	ND	19/11/2012	-	-
		FCP AAM OBLIGATIS	OATC	5 000	8 699,33	07/03/2023	ND	ND	12/09/2012	-	-
		FCP AAM EPARGNE ACTION	A	5 000	5 669,04	07/03/2023	ND	ND	16/01/2017	-	-
AFRICAM SA	SBIF	FCP EXPANSIO	D	5 000	9 720,91	07/03/2023	9 727,03	08/03/2023	01/01/2013	94,54%	0,06%
		FCP SECURITAS	OMLT	5 000	7 338,86	07/03/2023	7 339,89	08/03/2023	01/01/2013	46,80%	0,01%
		FCP VALORIS	A	5 000	8 552,67	07/03/2023	8 552,40	08/03/2023	01/01/2013	71,05%	0,00%
AFRICAIN DE GESTION D'ACTIFS	SGI AGI	FCP CAPITAL PLUS	D	1 000	1 270,83	21/02/2023	ND	ND	11/03/2019	-	-
		FCP CONFORT PLUS	OMLT	1 000	1 256,17	21/02/2023	ND	ND	11/03/2019	-	-
		FCP ATLANTIQUE CROISSANCE	D	5 000	5 017,41	02/03/2023	ND	ND	30/05/2015	-	-
ATLANTIC ASSET MANAGEMENT	ATLANTIQUE FINANCE	FCP ATLANTIQUE LIQUIDITE	OCT	5 000	5 908,57	02/03/2023	ND	ND	12/07/2019	-	-
		FCP ATLANTIQUE ACTIONS	A	5 000	6 813,90	02/03/2023	ND	ND	25/10/2019	-	-
		FCP ATLANTIQUE SERENITE	OMLT	5 000	6 168,80	02/03/2023	ND	ND	12/07/2019	-	-
		FCP ATLANTIQUE HORIZON	D	5 000	6 860,52	02/03/2023	ND	ND	25/10/2019	-	-
		FCP ATLANTIQUE SECURITE	OMLT	5 000	6 515,51	02/03/2023	ND	ND	30/05/2015	-	-
		FCP CAPITAL CROISSANCE	D	10 000	ND	26/01/2023	ND	27/01/2023			
		OBLIG SECURITE	OMLT	10 000	9 703,00	27/01/2023	ND	ND	06/06/2014	-	-
BOA ASSET MANAGEMENT	BOA CAPITAL SECURITIES	FCP Emergence	D	5 000	7 289,72	07/03/2023	ND	ND	Fev. 2010	-	-
		FCP Tresor Monea	OCT	25 000 000	36 879 902,72	07/03/2023	ND	ND	Dec. 2013	-	-
		FCP "BRM DYNAMIQUE"	D	10 000	12 923,13	08/09/2014	ND	ND	12/03/2009	-	-
BRM ASSET MANAGEMENT	BRM	FCP "BRM OBLIGATAIRE"	D	10 000	12 057,50	17/10/2014	ND	ND	12/03/2009	-	-
		FCP ACTIONS PHARMACIE	D	1 000	1 018,69	07/03/2023	1 018,77	08/03/2023	25/07/14	1,88%	0,01%
CGF GESTION	CGF BOURSE	FCP AL BARAKA	A	1 000	1 153,97	07/03/2023	1 152,72	08/03/2023	01/03/17	15,27%	-0,11%
		FCP AL BARAKA 2	D	1 000	1 166,50	07/03/2023	1 166,24	08/03/2023	25/01/18	16,62%	-0,02%
		FCP ASSUR SENEGAL	D	100 000	1 205 802,29	07/03/2023	1 205 984,11	08/03/2023	06/07/14	20,60%	0,02%
		FCP PLACEMENT AVANTAGE	D	1 000	1 548,88	07/03/2023	1 549,24	08/03/2023	29/03/13	54,92%	0,02%
		FCP PLACEMENT CROISSANCE	A	1 000	1 331,15	07/03/2023	1 330,17	08/03/2023	29/03/13	33,02%	-0,07%
		FCP POSTEFINANCES HORIZON	D	1 000	1 882,09	07/03/2023	1 881,44	08/03/2023	27/06/09	88,14%	-0,03%
		FCP PLACEMENT QUIETUDE	OMLT	1 000	1 561,62	07/03/2023	1 561,89	08/03/2023	29/03/13	56,19%	0,02%
		FCP LIQUIDITE-OPTIMUM	OMLT	10 000	12 105,34	07/03/2023	12 109,91	08/03/2023	01/10/17	21,10%	0,038%
		FCP BNDE VALEURS	A	1 000	1 165,24	07/03/2023	1 165,04	08/03/2023	02/09/16	16,50%	-0,017%
		CORIS ASSET MANAGEMENT	CORIS BOURSE	FCP CORIS ACTIONS	A	5 000	6 559,45	24/02/2023	ND	ND	11/11/2014
FCP ASSURANCES	OCT			5 000	5 448,40	24/02/2023	ND	ND	22/11/2019	-	-
FCP CORIS PERFORMANCE	D			5 000	6 901,74	24/02/2023	ND	ND	11/11/2014	-	-
NSIA AM	UBA CI	NSIA FONDS DIVERSIFIE	D	5 000	5 600,98	07/03/2023	5 599,52	08/03/2023	03/12/2018	11,99%	-0,03%
		AUREOR OPPORTUNITES	A	5 000	5 992,91	07/03/2023	5 984,39	08/03/2023	08/03/2019	19,69%	-0,14%
		AUREOR SECURITE	OMLT	5 000	5 386,22	07/03/2023	5 385,30	08/03/2023	03/09/2021	7,71%	-0,02%
OAM S.A	SGI TOGO	NSIA ASSURANCES OPTIMUM	D	1 000 000	993 851,04	07/03/2023	993 462,97	08/03/2023	30/09/2021	-0,65%	-0,04%
		FCP-1 OPTI PLACEMENT	A	5 000	16 399,18	07/03/2023	16 421,89	08/03/2023	01/02/2002	228,44%	0,14%
SOGESPAR	SOGEBOURSE	FCP-2 OPTI REVENU	OMLT	5 000	8 346,23	07/03/2023	8 347,18	08/03/2023	01/02/2002	66,94%	0,01%
		FCP-3 OPTI CAPITAL	D	5 000	19 445,83	07/03/2023	19 437,25	08/03/2023	24/01/2003	288,75%	-0,04%
		FCP SOGEAVENIR	D	500	1 677,00	07/03/2023	1 673,00	08/03/2023	01/10/2002	234,60%	-0,24%
		FCP SOGEDEFI	D	4 888	3 990,00	07/03/2023	3 984,00	08/03/2023	23/12/2014	-18,49%	-0,15%
		FCP SOGEDYNAMIQUE	A	4 888	3 912,00	07/03/2023	3 902,00	08/03/2023	23/12/2014	-20,17%	-0,26%
		FCP SOGELIQUID	M	10 000 000	10 708 062,00	07/03/2023	10 709 505,00	08/03/2023	16/06/2020	7,10%	0,01%
		FCP SOGEPRIVILLEGE	D	4 888	4 062,00	07/03/2023	4 052,00	08/03/2023	23/12/2014	-17,10%	-0,25%
		FCP SOGESECURITE	OMLT	4 888	5 129,00	07/03/2023	5 130,00	08/03/2023	23/12/2014	4,95%	0,02%
		FCP SOGEVALOR	A	1 000	3 430,00	07/03/2023	3 422,00	08/03/2023	04/06/2002	242,20%	-0,23%
		FCP SOAGA EPARGNE ACTIVE	D	10 000	11 066,17	07/03/2023	11 110,69	08/03/2023	28/10/2016	11,11%	0,44%
SOAGA-SA	SGI-BOA CAPITAL SECURITIES	SICAV Abdou DIOUF	D	10 000 000	15 006 796,61	07/03/2023	15 001 887,05	08/03/2023	01/12/2003	50,02%	-0,03%
		FCP BOAD CAPITAL RETRAITE	OMLT	10 000	11 920,45	07/03/2023	11 921,89	08/03/2023	08/07/2020	19,22%	0,01%
		FCP SOAGA EPARGNE OBLIGATIONS	OMLT	5 000	5 580,89	07/03/2023	5 581,66	08/03/2023	28/04/2021	11,63%	0,01%
		FCP SOAGA EPARGNE ACTIONS	A	5 000	8 862,18	07/03/2023	8 831,72	08/03/2023	11/03/2020	76,63%	-0,34%
		FCP SOAGA EPARGNE SERENITE	OMLT	10 000	14 339,72	07/03/2023	14 341,72	08/03/2023	28/10/2016	43,42%	0,01%
		FCP ENKO CAPITAL GARANTI	D	10 000	13 715,72	07/03/2023	13 705,79	08/03/2023	21/09/2020	37,06%	-0,07%
		FCP PATRIMOINE	OMLT	10 000	11 399,90	07/03/2023	11 401,23	08/03/2023	18/10/2020	14,01%	0,01%
ENKO CAPITAL WEST AFRICA D'IVOIRE	SOCIETE GENERALE COTE D'IVOIRE	FCP ENKO CAPITAL OBLIGATIONS	OMLT	10 000	10 476,06	07/03/2023	10 477,17	08/03/2023	16/03/2021	4,77%	0,01%
		FCP SAPHIR DYNAMIQUE	D	5 000	5 621,39	07/03/2023	5 617,85	08/03/2023	28/08/2017	12,36%	-0,06%
SAPHIR ASSET MANAGEMENT	SGI BENIN	FCP SAPHIR QUIETUDE	OMLT	5 000	6 200,14	07/03/2023	6 209,65	08/03/2023	28/08/2017	24,19%	0,15%
WAFI CAPITAL S.A.	SGI AGI BENIN	SICAV WAFI CAPITAL	D	10 000	8 466,83	19/09/2022	ND	ND	05/06/2020	-	-
SGO MALI FINANCES	SGI MALI SA	FCP NYESIGUI	D	10 000	12 061,50	17/02/2023	ND	ND	01/07/2018	-	-
<b>HEBDOMADAIRES</b>											
BNI GESTION	BNI FINANCES	FCP INITIATIVES SOLIDARITE	D	5 000	4 483,88	25/11/2022	4 324,20	30.12.2022	22/05/2013	-13,52%	-3,56%
		FCPE SODEFOR	D	2 500	6 391,52	25/11/2022	6 401,09	30.12.2022	18/12/2009	156,04%	0,15%
PhoenixAfrica Asset Management	Phoenix Capital Management	FCP PAM ACTIONS	D	10 000	12 350,43	23/02/2023	12 402,11	02/03/2023	13/12/2017	24,02%	0,42%
		FCP PAM DIVERSIFIE EQUILIBRE	D	10 000	13 649,31	23/02/2023	13 669,13	02/03/2023	13/12/2017	36,69%	0,15%
		FCP PAM DIVERSIFIE OBLIGATIONS	D	10 000	12 862,98	23/02/2023	12 863,85	02/03/2023	13/12/2017	28,64%	0,01%
		FCP Global Investors	D	25 000	29 112,22	24/02/2023	29 281,22	03/03/2023	Dec. 2012	17,12%	0,58%
BOA ASSET MANAGEMENT	BOA CAPITAL SECURITIES	FCP Boa Obligations	OMLT	10 000	12 305,75	24/02/2023	12 315,15	03/03/2023	Mars. 2017	23,15%	0,08%
		FCP Boa Sécurité	OMLT	100 000	109 254,99	21/02/2023	109 363,40	28/02/2023	Mar. 2021	9,36%	0,10%
		FCP Boa Actions	A	10 000	11 668,29	24/02/2023	11 748,47	03/03/2023	Juil. 2017	17,48%	0,69%
		FCP Boa Rendement	OMLT	25 000 000	34 010 805,86	24/02/2023	34 039 256,94	03/03/2023	Dec. 2017	36,16%	0,08%
NSIA AM	UBA CI	EVOLUTIS	D	5 000	4 164,04	24/02/2023	4 110,82	03/03/2023	16/12/2019	-17,78%	-1,28%
		FCP "SDE"	D	1 000	2 083,36	05/09/2014	ND	ND	14/03/2011	-	-
BRM ASSET MANAGEMENT	IMPAXIS	FCPCR SONATEL	D	1 000	7 009,46	24/02/2023	7 180,73	03/03/2023	19/02/2004	618,07%	2,44%
		FCPE FORCE PAD	D	1 000	1 808,33	02/03/2023	0,00	09/03/2023	16/02/2014	-100,00%	-100,00%
		CGF BOURSE	D	1 000	1 495,01	01/03/2023	1 497,54	08/03/2023	25/02/2014	49,75%	0,07%
		CGF BOURSE	OMLT	1 000	1 134,75	02/03/2023	1 136,18	09/03/2023	20/03/2019	13,62%	0,13%
		CGF BOURSE	D	1 000	1 140,14	01/03/2023	1 143,80	08/03/2023	20/03/2019	14,38%	0,32%
		CGF BOURSE	D	1 000	1 101,82	01/03/2023	1 102,83	08/03/2023	20/03/2019	10,28%	0,09%
		CGF BOURSE	D	1 000	1 087,42	22/03/2021	1 091,92	29/03/2021	26/03/2019	9,19%	0,41%
		CGF BOURSE	OMLT	1 000	1 162,07	28/02/2023	1 164,50	07/03/2023	26/03/2019	16,45%	0,21%
		CGF BOURSE	D	1 000	1 155,40	28/02/2023	1 154,21	07/03/2023	19/03/2019	15,42%	-0,10%
		CGF BOURSE	OMLT	100 000	127 855,74	27/02/2023	127 976,93	06/03/2023	01/01/2018	27,98%	0,10%
EDC Asset Management	EDC Investment Corporation	FCPE DP WORLD DAKAR	D	1 000	1 235,71	28/02/2023	1 236,39	07/03/2023	04/10/2016	23,64%	0,05%
		FCP ECBANK UEMOA DIVERSIFIE	D	5 000	7 334,00	25/01/2023	7 384,00	01/02/2023	19/09/2007	47,68%	0,68%
		FCP ECBANK UEMOA OBLIGATAIRE	OMLT	20 000	20 620,00	25/01/2023	20 635,00	01/02/2023	01/01/2018	3,17%	0,07%
		FCP ECBANK UEMOA RENDEMENT	OMLT	1 000 000	1 571 386,00	25/01/2023	1 587 943,00	01/02/2023	10/10/2007	58,79%	1,05%
BRIDGE ASSET MANAGEMENT	BRIDGE SECURITIES	FCP BRIDGE CONFORT	OMLT	5 000	5 757,00	08/07/2022	5 756				