

BRVM 10	165,64
Variation Jour	↑ 1,69 %
Variation annuelle	↑ 7,90 %



BULLETIN OFFICIEL DE LA COTE

N° 245

jeudi 22 décembre 2022

Site : www.brvm.org

BRVM Composite	200,86
Variation Jour	↑ 0,69 %
Variation annuelle	↓ -0,70 %

Evolution des indices

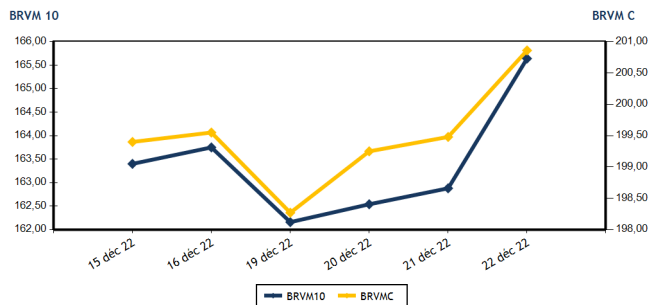

Volumes et valeurs transigés

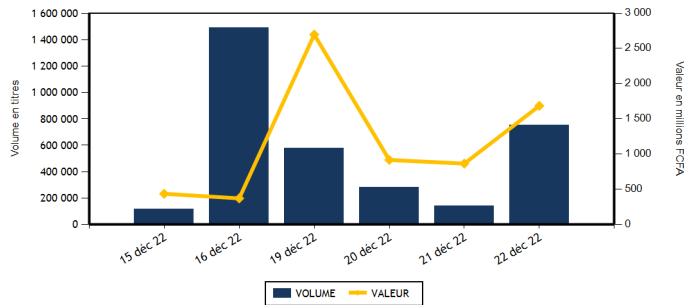

Actions	Niveau	Evol. Jour
Capitalisation boursière (FCFA)(Actions & Droits)	6 045 714 978 803	0,69 %
Volume échangé (Actions & Droits)	654 257	369,94 %
Valeur transigée (FCFA) (Actions & Droits)	688 340 850	-19,33 %
Nombre de titres transigés	41	20,59 %
Nombre de titres en hausse	12	71,43 %
Nombre de titres en baisse	17	13,33 %
Nombre de titres inchangés	12	0,00 %

Obligations	Niveau	Evol. Jour
Capitalisation boursière (FCFA)	8 919 073 621 919	0,06 %
Volume échangé	100 194	8 894,08 %
Valeur transigée (FCFA)	996 993 517	8 870,50 %
Nombre de titres transigés	8	-11,11 %
Nombre de titres en hausse	2	-50,00 %
Nombre de titres en baisse	2	
Nombre de titres inchangés	4	-20,00 %

PLUS FORTES HAUSSES

Titres	Cours	Evol. Jour	Evol. annuelle
SICOR CI (SICC)	6 180	7,48 %	20,70 %
FILTISAC CI (FTSC)	1 340	7,20 %	-20,24 %
AIR LIQUIDE CI (SIVC)	695	6,92 %	-22,35 %
VIVO ENERGY CI (SHEC)	800	5,96 %	-6,98 %
SMB CI (SMBC)	6 980	5,68 %	1,16 %

PLUS FORTES BAISES

Titres	Cours	Evol. Jour	Evol. annuelle
SUCRIVOIRE (SCRC)	1 010	-7,34 %	5,21 %
BANK OF AFRICA SENEGAL (BOAS)	2 400	-7,34 %	2,13 %
SERVAIR ABIDJAN CI (ABJC)	1 360	-6,85 %	-22,29 %
NEI-CEDA CI (NEIC)	700	-6,67 %	12,00 %
TOTAL CI (TTLC)	1 945	-5,12 %	-7,38 %

INDICES SECTORIELS

Base = 100 au 14 juin 1999	Nombre de sociétés	Valeur	Evol. Jour	Evol. annuelle	Volume	Valeur	PER moyen
BRVM - INDUSTRIE	11	104,59	-0,08 %	-5,01 %	51 119	195 345 320	25,18
BRVM - SERVICES PUBLICS	4	478,63	2,91 %	6,63 %	21 547	269 274 700	9,00
BRVM - FINANCES	15	74,31	-0,44 %	-3,66 %	554 512	108 730 790	7,23
BRVM - TRANSPORT	2	352,44	-0,67 %	-43,35 %	33	47 635	5,62
BRVM - AGRICULTURE	5	293,35	0,71 %	20,57 %	23 602	109 516 275	5,65
BRVM - DISTRIBUTION	7	364,43	-0,95 %	-10,55 %	3 301	5 256 675	25,65
BRVM - AUTRES SECTEURS	1	1 462,15	0,00 %	62,33 %	143	169 455	14,23
BRVM - PETITES CAPITALISATIONS	-	-	-	-	-	-	-

Indicateurs	1er et 2è Comp.	BRVM PC
PER moyen du marché	7,90	
Taux de rendement moyen du marché	7,49	
Taux de rentabilité moyen du marché	7,80	
Nombre de sociétés cotées	45	
Nombre de lignes obligataires	110	
Volume moyen annuel par séance	965 454,00	
Valeur moyenne annuelle par séance	1 868 129 851,99	

Indicateurs	1er et 2è Comp.	BRVM PC
Ratio moyen de liquidité	19,12	
Ratio moyen de satisfaction	78,36	
Ratio moyen de tendance	409,89	
Ratio moyen de couverture	24,40	
Taux de rotation moyen du marché	0,06	
Prime de risque du marché	6,76	
Nombre de SGI participantes	28	

Définitions

Volume moyen annuel par séance = Valeur annuelle échangée / nombre de séances
 Valeur moyenne annuelle par séance = Valeur annuelle échangée / nombre de séances
 Ratio moyen de liquidité = Moyenne des ratios de liquidité (Titres échangés / Volume des ordres de vente)
 Ratio moyen de satisfaction = Moyenne des ratios de satisfaction (Titres échangés / Volume des ordres d'achat)
 Ratio moyen de tendance = Moyenne des ratios de tendance (Volume des ordres d'achat / Volume des ordres de vente)
 Ratio moyen de couverture = Moyenne des ratios de couverture (Volume des ordres de vente / Volume des ordres d'achat)

Taux moyen de rotation = moyenne des taux de rotation des actions cotées (volume transigé / capi flottante)
 PER moyen du marché = moyenne des PER des actions cotées ayant un PER positif
 Taux de rendement moyen = moyenne des taux de rendement des actions cotées ayant distribué un dividende
 Taux de rentabilité moyen = moyenne des taux de rentabilité des actions cotées
 Prime de risque du marché = (1 / le PER moyen du marché) - le taux de référence actuel des emprunts d'Etat



BRVM - BOURSE REGIONALE DES VALEURS MOBILIERES
 BRVM - Société Anonyme au capital de 3.062.040.000 CFA - RC : CI - ABJ - 1997 - B - 208435 - CC : 9819725 - E
 Siège Social : Abidjan - CÔTE D'IVOIRE. Adresse : 18, Rue Joseph ANOMA (Rue des Banques) - Abidjan
 Tél : +225 20 32 66 85 / 86, Fax : +225 20 32 66 84, Mail : brvm@brvm.org, Site Web : www.brvm.org

MARCHE DES ACTIONS

Symbole	Titre	Cours Précédent	Cours du jour		Variation jour	Séance de cotation		Cours Référence	Variation de l'année précédente	Dernier dividende payé		Rdt. Net	PER
			Ouv.	Clôt.		Volume	Valeur			Montant net	Date		
SECTEUR - INDUSTRIE		104,59	points		-0,08 %								
CABC	SICABLE CI	1 050	1 125	1 050	0,00 %	3 027	3 001 515	1 050	3,45 %	69,00	2-août-22	6,57 %	155,03
FTSC	FILTISAC CI	1 250	1 245	1 340	7,20 %	15 285	19 381 800	1 340	-20,24 %	235,00	30-juil.-21	17,54 %	
NEIC	NEI-CEDA CI	750	750	700	-6,67 %	23	16 350	700	12,00 %	9,00	28-juin-01		9,12
NTLC	NESTLE CI	8 390	8 000	8 390	0,00 %	20 033	160 276 870	8 390	82,19 %	856,80	2-août-22	10,21 %	8,71
SEMC	CROWN SIEM CI	700	700	700	0,00 %	80	56 000	700	-8,50 %	14,40	28-déc.-21	2,06 %	7,40
SIVC	AIR LIQUIDE CI	650	655	695	6,92 %	3 915	2 720 885	695	-22,35 %	63,00	29-sept.-17		
SLBC	SOLIBRA CI	90 000	NC	NC	0,00 %			90 000	-42,31 %	4 050,00	12-août-22	4,50 %	6,73
SMBC	SMB CI	6 605	6 600	6 980	5,68 %	351	2 317 010	6 980	1,16 %	720,00	24-août-22	10,32 %	5,79
STBC	SITAB CI	6 600	6 300	6 400	-3,03 %	201	1 280 675	6 400	3,56 %	445,12	21-juil.-22	6,95 %	12,10
UNLC	UNILEVER CI	7 030	NC	NC	0,00 %			7 030	43,76 %	1 233,00	9-juil.-12		10,60
UNXC	UNIWAX CI	790	790	750	-5,06 %	8 204	6 294 215	750	-62,50 %	60,75	29-juil.-22	8,10 %	11,11
TOTAL						51 119	195 345 320						25,18
SECTEUR - SERVICES PUBLICS		478,63	points		2,91 %								
CIEC	CIE CI	2 000	2 000	2 000	0,00 %	360	718 750	2 000	5,54 %	153,16	25-juil.-22	7,66 %	11,48
ONTBF	ONATEL BF	3 450	3 350	3 380	-2,03 %	3 179	10 295 280	3 380	-14,32 %	416,58	15-juin-22	12,32 %	7,10
SDCC	SODE CI	5 500	5 400	5 480	-0,36 %	583	3 098 980	5 480	27,59 %	432,00	21-oct.-22	7,88 %	11,33
SNTS	SONATEL SN	14 800	14 600	15 395	4,02 %	17 425	255 161 690	15 395	10,16 %	1 400,00	18-mai-22	9,09 %	6,10
TOTAL						21 547	269 274 700						9,00
SECTEUR - FINANCES		74,31	points		-0,44 %								
BICC	BICI CI	6 990	6 975	6 975	-0,21 %	1	6 975	6 975	-5,74 %	518,00	15-juil.-22	7,43 %	12,11
BOAB	BANK OF AFRICA BN	5 720	5 700	5 720	0,00 %	2 942	16 571 760	5 720	7,92 %	546,00	25-mai-22	9,55 %	6,96
BOABF	BANK OF AFRICA BF	5 190	5 190	5 195	0,10 %	1 122	5 773 230	5 195	-16,21 %	448,00	4-mai-22	8,62 %	5,38
BOAC	BANK OF AFRICA CI	3 775	3 775	3 740	-0,93 %	8 517	30 750 985	3 740	-36,12 %	374,00	28-avr.-22	10,00 %	4,50
BOAM	BANK OF AFRICA ML	1 450	1 445	1 475	1,72 %	268	375 980	1 475	-0,67 %	271,00	15-mai-19		12,88
BOAN	BANK OF AFRICA NG	6 400	6 000	6 180	-3,44 %	996	5 925 180	6 180	21,18 %	567,30	12-mai-22	9,18 %	8,55
BOAS	BANK OF AFRICA SENEGAL	2 590	2 400	2 400	-7,34 %	210	504 000	2 400	2,13 %	161,01	1-juin-21	6,71 %	5,20
CBIBF	CORIS BANK INTERNATIONAL	8 395	8 395	8 400	0,06 %	190	1 595 970	8 400	-20,00 %	448,00	6-juil.-22	5,33 %	5,77
ECOC	ECOBANK COTE D'IVOIRE	4 790	4 615	4 790	0,00 %	1 253	5 769 595	4 790	0,10 %	420,30	29-avr.-22	8,77 %	7,69
ETIT	ECOBANK TRANS. INCORP. TG	19	18	19	0,00 %	532 576	9 647 640	19	5,56 %	0,90	20-juin-22	4,74 %	1,77
NSBC	NSIA BANQUE COTE D'IVOIRE	6 200	5 735	6 180	-0,32 %	2 698	16 438 180	6 180	-0,08 %	77,69	27-juil.-20	1,26 %	6,45
ORGT	ORAGROUP TOGO	3 385	3 380	3 450	1,92 %	2 138	7 246 980	3 450	-17,66 %	59,52	17-juil.-20	1,73 %	12,10
SAFC	SAFCA CI	885	NC	NC	0,00 %			885	4,12 %	23,04	29-juil.-11		
SGBC	SOCIETE GENERALE COTE D'IVOIRE	11 600	11 400	11 550	-0,43 %	163	1 858 495	11 550	9,01 %	1 004,93	10-juin-22	8,70 %	5,33
SIBC	SOCIETE IVOIRIENNE DE BANQUE	4 595	4 500	4 485	-2,39 %	1 438	6 265 820	4 485	12,55 %	405,00	30-juin-22	9,03 %	6,59
TOTAL						554 512	108 730 790						7,23
SECTEUR - TRANSPORT		352,44	points		-0,67 %								
SDSC	BOLLORE	1 450	1 445	1 440	-0,69 %	33	47 635	1 440	-43,97 %	130,00	23-juin-22	9,03 %	5,62
SVOC	MOVIS CI	2 395	SP	SP	0,00 %			2 395	0,00 %	270,00	5-juil.-99		
TOTAL						33	47 635						5,62

MARCHE DES ACTIONS

Symbole	Titre	Cours Précédent	Cours du jour		Variation jour	Séance de cotation		Cours Référence	Variation de l'année précédente	Dernier dividende payé		Rdt. Net	PER
			Ouv.	Clôt.		Volume	Valeur			Montant net	Date		
SECTEUR - AGRICULTURE		293,35	points		↑	0,71 %							
PALC	PALM CI	10 000	10 000	10 370	3,70 %	6 643	66 629 060	10 370	48,35 %	1 236,34	31-août-22	11,92 %	3,77
SCRC	SUCRIVOIRE	1 090	1 010	1 010	-7,34 %	11 432	11 546 320	1 010	5,21 %	40,50	20-août-21	4,01 %	
SICC	SICOR CI	5 750	6 180	6 180	7,48 %	1	6 180	6 180	20,70 %	1 919,00	25-sept.-00		3,75
SOGC	SOGB CI	5 675	5 400	5 675	0,00 %	5 471	31 032 215	5 675	13,50 %	541,81	21-juil.-22	9,55 %	8,32
SPHC	SAPH CI	5 550	5 500	5 500	-0,90 %	55	302 500	5 500	5,87 %	365,40	4-août-22	6,64 %	6,77
TOTAL						23 602	109 516 275						5,65
SECTEUR - DISTRIBUTION		364,43	points		↓	-0,95 %							
ABJC	SERVAIR ABIDJAN CI	1 460	1 395	1 360	-6,85 %	124	169 800	1 360	-22,29 %	57,73	24-août-22	4,24 %	15,57
BNBC	BERNABE CI	1 850	1 985	1 880	1,62 %	200	384 250	1 880	-13,56 %	45,00	19-juil.-19		77,92
CFAC	CFAO MOTORS CI	930	935	930	0,00 %	50	46 525	930	-21,85 %	69,47	2-août-22	7,47 %	25,13
PRSC	TRACTAFRIC MOTORS CI	3 180	3 180	3 180	0,00 %	40	127 200	3 180	-24,29 %	175,86	30-août-22	5,53 %	10,62
SHEC	VIVO ENERGY CI	755	755	800	5,96 %	1 471	1 121 600	800	-6,98 %	29,00	28-oct.-22	3,63 %	21,36
TTLC	TOTAL CI	2 050	2 050	1 945	-5,12 %	241	478 650	1 945	-7,38 %	159,29	25-août-22	8,19 %	10,99
TTLS	TOTAL SN	2 590	2 490	2 590	0,00 %	1 175	2 928 650	2 590	31,14 %	187,30	22-juil.-22	7,23 %	17,98
TOTAL						3 301	5 256 675						25,65
AUTRES SECTEURS		1 462,15	points		→	0,00 %							
STAC	SETAO CI	1 185	1 185	1 185	0,00 %	143	169 455	1 185	62,33 %	66,15	18-juil.-22	5,58 %	14,23
TOTAL						143	169 455						14,23
TOTAL - Marché des actions						654 257	688 340 850						

MARCHE DES DROITS

Symbole	Titre	Cours Précédent	Cours du jour		Variation jour	Séance de cotation		Cours Référence	Variation depuis l'origine	Parité	Periode de négociation	
			Ouv.	Clôt.		Volume	Valeur				Début	fin
TOTAL												
TOTAL - Marché des droits												

TROISIEME COMPARTIMENT - BRVM PETITES CAPITALISATIONS

Symbole	Titre	Cours Précédent	Cours du jour		Variation jour	Séance de cotation		Cours Référence	Variation depuis l'origine
			Ouv.	Clôt.		Volume	Valeur		
TOTAL									
TOTAL - 3ème Compartiment - BRVM PC									

Légende:
 (d) Ex-dividende (V) Variation par rapport au cours de référence
 Cours du jour: Ouv.: Ouverture Clôt.: Clôture Moy.: Moyen
 Mentions : NC: Non Coté Ex-c: Ex-coupon Ex-d: Ex-droit SP: Suspendu Val-T: Valeur Théorique
 PER = Cours / BNPA selon les données disponibles Rdt. Net: Rendement net (DNPA / Cours)
 Comp.: 1 - Premier Compartiment 2 - Second Compartiment 3 - Compartiment de croissance
 Ratio de liquidité = Titres échangés / Volume des ordres de vente
 : Progression de l'indice sectoriel : Stabilité de l'indice sectoriel : Recul de l'indice sectorie

MARCHE DES OBLIGATIONS

Symbole	Titre	Valeur nominale	Cours Précédent	Cours du jour	Cours Référence	Séance de cotation		Coupon couru	Coupon d'intérêt		Type Amort	
						Volume	Valeur		Période	Montant net	Eché.	
OBLIGATIONS D'ETAT												
EOM.01	ETAT DU MALI 6.20% 2016-2023	1 665	1 665	NC	1 665			60,24	A	103,23	23-mai-23	ACD
EOM.02	Etat du Mali 6.50% 2017-2024	4 000	4 000	NC	4 000			175,23	A	260,00	20-avr.-23	AC
EOM.03	ETAT DU MALI 6,50 % 2018-2025	6 000	6 000	NC	6 000			111,12	A	520,00	5-oct.-23	AC
EOM.04	ETAT DU MALI 6,50% 2019-2027	10 000	10 000	NC	10 000			290,27	A	650,00	12-juil.-23	AC
EOM.05	ETAT DU MALI 6,50% 2020-2028	10 000	10 000	NC	10 000			480,82	A	650,00	27-mars-23	ACD
EOM.06	ETAT DU MALI 6,50% 2020-2027	10 000	10 000	NC	10 000			39,18	A	650,00	30-nov.-23	AC
EOM.07	ETAT DU MALI 6.50% 2021-2031	10 000	9 999	10 000	10 000	14	140 000	445,21	A	650,00	16-avr.-23	AC
EOM.08	ETAT DU MALI 6,20 % 2022-2032	10 000	10 200	NC	10 200			180,05	A	620,00	7-sept.-23	ACD
EOS.05	ETAT SENEGAL 6.50% 2013-2023	10 000	10 800	NC	10 800			257,88	S	325,00	29-janv.-23	ACD
EOS.07	ETAT SENEGAL 6.30% 2015-2025	10 000	10 500	NC	10 500			46,60	S	312,41	25-mai-23	ACD
TPBF.O10	TPBF 6,50% 2020 - 2028	9 167	9 808	NC	9 808.34			166,99	S	325,00	20-mars-23	ACD
TPBF.O11	TPBF 6,50 % 2020-2028	10 000	10 000	NC	10 000			293,21	S	325,00	9-janv.-23	ACD
TPBF.O12	TPBF 6.50% 2021-2031	10 000	10 700	NC	10 700			158,01	S	325,00	25-mars-23	ACD
TPBF.O13	TPBF 6,50 % 2021 - 2031	10 000	10 250	NC	10 250			298,51	S	325,00	6-janv.-23	ACD
TPBF.O14	TPBF 6,30% 2022-2034	10 000	10 800	NC	10 800			194,92	S	315,00	1-mars-23	ACD
TPBF.O15	ETAT DU BURKINA 6,30 % 2022-2034	10 000	10 000	NC	10 000			97,13	S	315,00	15-mars-23	ACD
TPBF.O4	TPBF 6.50% 2017-2027	10 000	10 100	NC	10 100			256,44	S	327,67	31-janv.-23	ACD
TPBF.O5	TPBF 6,50% 2017-2024	10 000	10 800	NC	10 800			312,57	S	325,00	29-déc.-22	ACD
TPBF.O6	TPBF 6.50% 2018-2025	10 000	10 500	NC	10 500			30,27	S	324,11	5-juin-23	ACD
TPBF.O7	TPBF 6,50% 2018- 2025	10 000	10 000	NC	10 000			66,44	S	325,00	15-mai-23	AC
TPBF.O8	TPBF 6,50% 2019-2027	10 000	10 000	NC	10 000			81,92	S	322,33	6-mai-23	ACD
TPBF.O9	TPBF 6,50% 2019 - 2027	10 000	10 800	NC	10 800			133,93	S	325,00	8-avr.-23	ACD
TPBJ.O3	TPBJ 6,50% 2020-2028	10 000	10 001	NC	10 001			211,92	A	650,00	25-août-23	AC
TPBJ.O4	TPBJ 5,50 % 2022-2037	10 000	10 000	NC	10 000			446,03	A	550,00	1-mars-23	AC
TPBJ.O5	TPBJ 5,85 % 2022-2042	10 000	10 000	NC	10 000			474,41	A	585,00	1-mars-23	ACD
TPBJ.O6	TPBJ 5,75% 2022-2037	10 000	10 000	NC	10 000			231,58	A	575,00	28-juil.-23	ACD
TPCI.O17	TPCI 3% 2014-2024	10 000	10 000	NC	10 000			2,47	S	150,00	19-juin-23	ACD
TPCI.O19	TPCI 5.99% 2015-2025	10 000	10 050	NC	10 050			364,32	A	599,00	14-mai-23	ACD
TPCI.O21	TPCI 6% 2016-2028	10 000	9 999	9 999	9 999	33	329 967	424,11	A	600,00	8-avr.-23	ACD
TPCI.O22	TPCI 5.90% 2016 - 2026	10 000	10 000	10 000	10 000	7	70 000	307,12	A	590,00	15-juin-23	ACD
TPCI.O23	TPCI 5.90% 2016-2026	10 000	10 215	NC	10 215			56,58	A	590,00	17-nov.-23	ACD
TPCI.O24	TPCI 6.25% 2017-2029	10 000	10 750	NC	10 750			142,51	S	312,50	31-mars-23	ACD
TPCI.O25	TPCI 5,95% 2017-2024 A	10 000	10 000	NC	10 000			96,44	S	297,50	24-avr.-23	ACD
TPCI.O26	TPCI 5,95% 2017-2024 B	10 000	10 000	NC	10 000			69,03	S	297,50	10-mai-23	ACD
TPCI.O27	TPCI 6% 2017-2025	10 000	10 250	NC	10 250			288,52	S	300,00	29-déc.-22	ACD
TPCI.O28	TPCI 6% 2018 - 2026	10 000	10 700	NC	10 700			233,42	A	600,00	2-août-23	ACD
TPCI.O29	TPCI 6% 2018-2026	10 000	10 000	NC	10 000			105,21	A	600,00	19-oct.-23	ACD
TPCI.O30	TPCI 5,95% 2018-2025	6 000	6 012	NC	6 012			8,80	S	178,01	13-juin-23	ACD
TPCI.O31	TPCI 5,75% 2019 - 2026	10 000	10 230	NC	10 230			291,44	A	575,00	20-juin-23	ACD
TPCI.O32	TPCI 2,23% 2019-2026	10 000		NC				113,03	A	223,00	20-juin-23	ACD
TPCI.O33	TPCI 5.75% 2019-2026	8 000	8 640	NC	8 640			349,10	A	460,00	20-mars-23	ACD
TPCI.O34	TPCI 6% 2019-2029	8 750	8 750	NC	8 750			398,42	A	525,00	20-mars-23	ACD
TPCI.O35	TPCI 5,75% 2019 -2026	10 000	10 250	NC	10 250			258,36	A	575,00	11-juil.-23	ACD
TPCI.O36	TPCI 5,75% 2019- 2026	10 000	10 000	NC	10 000			193,77	A	575,00	21-août-23	ACD
TPCI.O37	TPCI 5,80% 2019-2026	8 000	8 000	NC	8 000			22,88	A	464,00	4-déc.-23	ACD
TPCI.O38	TPCI 5,75% 2019-2026	8 000	8 040	NC	8 040			22,68	A	460,00	4-déc.-23	ACD
TPCI.O39	TPCI 5,75% 2019 - 2026	8 000	8 560	NC	8 560			376,82	A	460,00	17-oct.-22	ACD
TPCI.O40	TPCI 5,75% 2019-2026	10 000	10 200	NC	10 200			545,07	A	575,00	10-janv.-23	ACD
TPCI.O41	TPCI 5,80% 2020-2027	10 000	10 700	NC	10 700			471,95	A	580,00	28-févr.-23	ACD
TPCI.O42	TPCI 5,90% 2020-2030	10 000	10 300	NC	10 300			480,08	A	590,00	28-févr.-23	ACD
TPCI.O43	TPCI 5,90% 2020 - 2030	10 000	10 200	10 000	10 000	11	110 000	392,79	A	590,00	23-avr.-23	ACD
TPCI.O44	TPCI 5,80% 2020 - 2027	10 000	10 100	NC	10 100			386,14	A	580,00	23-avr.-23	ACD
TPCI.O45	TPCI 5,80% 2020 -2027	10 000	10 000	NC	10 000			300,33	A	580,00	16-juin-23	ACD
TPCI.O46	TPCI 5,90% 2020 - 2030	10 000	10 200	NC	10 200			305,51	A	590,00	16-juin-23	ACD
TPCI.O47	TPCI 5,80% 2020 - 2027	10 000	10 250	NC	10 250			300,33	A	580,00	16-juin-23	ACD
TPCI.O48	TPCI 5,80% 2020- 2027	10 000	10 000	9 950	9 950	100 000	995 000 000	232,00	A	580,00	29-juil.-23	ACD
TPCI.O49	TPCI 5,90% 2020- 2030	10 000	10 085	NC	10 085			236,00	A	590,00	29-juil.-23	ACD
TPCI.O50	TPCI 5,90% 2020-2030	10 000	10 000	NC	10 000			187,51	A	590,00	28-août-23	ACD
TPCI.O51	TPCI 5,80% 2020-2027	10 000	10 000	NC	10 000			128,71	A	580,00	2-oct.-23	ACD

jeudi 22 décembre 2022

TPCI.052	TPCI 5,90 % 2020-2030	10 000	10 300	NC	10 300		130,93	A	590,00	2-oct.-23	ACD	
TPCI.053	TPCI 5,80% 2020-2027	10 000	10 600	NC	10 600		87,40	A	580,00	28-oct.-23	ACD	
TPCI.054	TPCI 5,90% 2020-2030	10 000	10 000	NC	10 000		88,90	A	590,00	28-oct.-23	ACD	
TPCI.055	TPCI 5,80% 2020 -2027	10 000	10 500	NC	10 500		576,82	A	580,00	24-déc.-22	ACD	
TPCI.056	TPCI 5,90% 2020- 2030	10 000	10 700	NC	10 700		586,77	A	590,00	24-déc.-22	ACD	
TPCI.057	TPCI 5,80% 2020-2027	10 000	10 000	NC	10 000		50,85	A	580,00	20-nov.-23	ACD	
TPCI.058	TPCI 5,80% 2021-2028	10 000	9 900	NC	9 900		457,64	A	580,00	9-mars-23	ACD	
TPCI.059	TPCI 5,90% 2021-2031	10 000	10 350	NC	10 350		465,53	A	590,00	9-mars-23	ACD	
TPCI.060	TPCI 5,80% 2021-2028	10 000	10 050	NC	10 050		354,36	A	580,00	13-mai-23	ACD	
TPCI.061	TPCI 5,90% 2021-2031	10 000	10 050	NC	10 050		360,47	A	590,00	13-mai-23	ACD	
TPCI.062	TPCI 5,80 % 2021 -2028	10 000	10 800	NC	10 800		278,08	A	580,00	30-juin-23	ACD	
TPCI.063	TPCI 5,90% 2021 -2031	10 000	10 000	NC	10 000		282,88	A	590,00	30-juin-23	ACD	
TPCI.064	TPCI 5,80 % 2021 - 2028	10 000	10 180	NC	10 180		203,40	A	580,00	16-août-23	ACD	
TPCI.065	TPCI 5,90% 2021-2031	10 000	10 000	10 700	10 700	30	321 000	134,16	A	590,00	30-sept.-23	ACD
TPCI.066	TPCI 5,90% 2021-2031	10 000	9 845	NC	9 845		75,97	A	590,00	5-nov.-23	ACD	
TPCI.067	TPCI 5,90 % 2021-2036	10 000	10 395	NC	10 395		599,70	A	590,00	16-déc.-22	ACD	
TPCI.068	TPCI 5,90 % 2022-2037	10 000	10 000	NC	10 000		523,73	A	590,00	1-févr.-23	ACD	
TPCI.069	TPCI 5,75 % 2022-2037	10 000	10 000	10 000	10 000	6	60 000	433,22	A	575,00	22-mars-23	ACD
TPCI.070	TPCI 5,75 % 2022-2037	10 000	10 000	NC	10 000		373,36	A	575,00	29-avr.-23	ACD	
TPCI.071	TPCI 5,65% 2022-2032	10 000	10 000	NC	10 000		294,11	A	565,00	15-juin-23	ACD	
TPCI.072	TPCI 5,65% 2022-2029	10 000	10 000	NC	10 000		226,00	A	565,00	29-juil.-23	ACD	
TPCI.073	TPCI 5,75% 2022-2032	10 000	10 000	NC	10 000		230,00	A	575,00	29-juil.-23	ACD	
TPCI.074	TPCI 5,85% 2022-2042	10 000	10 000	NC	10 000		234,00	A	585,00	29-juil.-23	ACD	
TPNE.01	TRESOR PUBLIC DU NIGER 6,50% 2019-2026	10 000	10 800	NC	10 800		479,04	A	650,00	28-mars-23	ACD	
TPNE.02	TRESOR PUBLIC DU NIGER 6,50% 2019 - 2026	10 000	10 800	NC	10 800		254,66	A	650,00	1-août-23	ACD	
TPNE.03	TRESOR PUBLIC DU NIGER 6,5% 2020-2027	10 000	10 800	NC	10 800		256,44	A	650,00	31-juil.-23	ACD	
TPNE.04	TRESOR PUBLIC DU NIGER 6,30% 2021-2031	10 000	10 500	NC	10 500		207,12	A	630,00	24-août-23	ACD	
TPNE.05	TPNE 6,15 % 2022-2034	10 000	10 350	10 350	10 350	93	962 550	340,36	A	615,00	3-juin-23	ACD
TOTAL							100 194		996 993 517			

OBLIGATIONS REGIONALES

BIDC.04	BIDC-EBID 6.10% 2017-2027	6 250	6 750	NC	6 750		197,41	A	381,25	16-juin-23	ACD
BIDC.05	BIDC-EBID 6,40% 2019-2026	10 000	10 800	NC	10 800		283,48	S	320,00	12-janv.-23	ACD
BIDC.06	BIDC-EBID 6,50 % 2021-2028	10 000	10 800	NC	10 800		60,55	S	322,33	18-mai-23	ACD
BIDC.07	BIDC-EBID 5,90% 2022-2029	10 000	10 300	NC	10 300		316,82	S	295,81	9-déc.-22	ACD
CRRH.02	CRRH-UEMOA 6.10% 2012-2024	10 000	10 000	NC	10 000		261,90	S	305,00	17-janv.-23	AC
CRRH.03	CRRH-UEMOA 6% 2013-2023	10 000	10 000	NC	10 000		93,96	S	300,00	26-avr.-23	AC
CRRH.04	CRRH-UEMOA 6% 2014-2024	10 000	10 000	NC	10 000		286,89	S	300,00	30-déc.-22	AC
CRRH.05	CRRH-UEMOA 5.85% 2015-2025	10 000	10 000	NC	10 000		274,07	S	294,90	4-janv.-23	AC
CRRH.06	CRRH-UEMOA 5.85% 2016-2026	10 000	10 230	NC	10 230		273,42	S	292,50	3-janv.-23	ACD
CRRH.07	CRRH-UEMOA 5.95% 2017-2029	5 833	5 833	NC	5 833		35,95	S	185,94	17-mai-23	AC
CRRH.08	CRRH-UEMOA 5.95% 2018-2030	6 667	6 667	NC	6 666.67		1,09	S	198,33	21-juin-23	AC
CRRH.09	CRRH-UEMOA 6.05% 2018-2033	7 333	7 333	NC	7 333		1,22	S	221,83	21-juin-23	AC
TOTAL							0		0		

OBLIGATIONS PRIVEES

BHSN.01	DIASPORA BONDS BHS 6,25% 2019-	10 000	10 800	NC	10 800		282,54	S	315,07	10-janv.-23	ACD
FNSBC.01	FCTC NSIA BANQUE 7 % 2020-2025	5 000	5 000	NC	5 000		5,72	T	85,75	16-mars-23	ACD
FORBT.01	FCTC ORABANK 7 % 2021-2026	9 444	10 200	NC	10 200		151,29	T	161,97	28-déc.-22	ACD
FTIMC.01	FCTC TEYLIM IMMO 7 % 2021-2028	9 167	9 164	NC	9 163.92		20,96	T	157,21	23-mars-23	ACD
ORGT.02	ORAGROUP SA 7,15% 2021-2028	10 000	10 400	NC	10 400		111,96	S	357,50	26-avr.-23	ACD
PADS.03	PAD 6,60% 2020-2027	10 000	10 000	NC	10 000		116,04	S	330,00	19-avr.-23	ACD
SNLC.01	SENELEC 6,50% 2018-2025	5 000	5 400	NC	5 400		77,21	S	162,50	27-mars-23	AC
SNTS.02	SONATEL 6,50% 2020-2027	10 000	10 750	NC	10 750		261,82	S	302,99	16-janv.-23	ACD
TOTAL							0		0		

SUKUK ET TITRES ASSIMILES

SUKCI.S2	SUKUK CI 5.75% 2016-2023	10 000	10 800	NC	10 800		169,31	S	289,10	7-mars-23	ACD
SUKSN.S2	SUKUK SN 6% 2016-2026	10 000	10 800	NC	10 800		248,33	S	306,67	26-janv.-23	ACD
SUKTG.S1	SUKUK TG 6.5% 2016-2026	10 000	10 800	NC	10 800		260,90	S	377,99	17-févr.-23	ACD
TOTAL							0		0		

TOTAL - Marché des obligations

100 194 996 993 517

Légende :

(#) (*) Ex-Coupon couru (#)Cours de référence amorti / Coupon couru Ex-c (#)Ex-marge de profits
 Cours du jour: Ouv.: Ouverture Clôt.: Clôture Moy.: Moyen
 Type Amort: Type d'Amortissement IF: In Fine AC: Amortissement Constant AD: Amortissement Dégressif ACD: Amortissement Constant Différé
 Période: Périodicité de paiement des coupons A: Annuelle S: Semestrielle T: Trimestrielle
 Eché.: Échéance de paiement des intérêts
 Mentions: NC: Non Coté Ex-c: Ex-coupon ou Ex-droit SP: Suspendu

INFORMATIONS

OPERATIONS EN COURS

Emetteur	Opération
----------	-----------

AVIS

Entité	N°	Nature	Objet
DC/BR	236 - 2022	Jour férié	Lendemain de la fête de Noël - Lundi 26 décembre 2022

COMMUNIQUES

Emetteur	N°	Nature	Objet
TOTAL	20221222-4	Notation Financière	Notation financière - TotalEnergies Marketing Côte d'Ivoire
SODECI	20221222-3	Notation Financière	Notation financière - SODECI
CROWN SIEM CI	20221222-2	Notation Financière	Notation financière - EVIOSYS PACKAGING SIEM
CRRH-UEMOA	20221222-1	Notation Financière	Notation financière - CRRH-UEMOA
BHS	20221222	Notation Financière	Notation financière - BHS

QUANTITES RESIDUELLES

MARCHE DES ACTIONS

Symbole	Titre	Quantité résiduelle à l'achat	Cours Achat / Vente		Quantité résiduelle à la vente	Cours de Référence
ABJC	SERVAIR ABIDJAN CI	40	1,355	/ 1,400	63	1 360
BICC	BICI CI	1	6,475	/ 6,975	1 519	6 975
BNBC	BERNABE CI	325	1,880	/		1 880
BOAB	BANK OF AFRICA BN	3 550	5,720	/ 5,730	180	5 720
BOABF	BANK OF AFRICA BF	869	5,005	/ 5,190	250	5 195
BOAC	BANK OF AFRICA CI	1 001	3,510	/ 3,740	443	3 740
BOAM	BANK OF AFRICA ML	881	1,420	/ 1,475	1 999	1 475
BOAN	BANK OF AFRICA NG	381	5,920	/ 6,180	2 262	6 180
BOAS	BANK OF AFRICA SENEGAL			/ Marché	1 450	2 400
CABC	SICABLE CI	55	1,000	/ 1,050	252	1 050
CBIBF	CORIS BANK INTERNATIONAL	12	8,395	/ 8,400	825	8 400
CFAC	CFAO MOTORS CI	25	930	/ 945	50	930
CIEC	CIE CI	355	1,950	/ 2,000	2 384	2 000
ECOC	ECOBANK COTE D'IVOIRE	50	4,505	/ 4,790	207	4 790
ETIT	ECOBANK TRANS. INCORP. TG	30 180	18	/ 19	268 976	19
FTSC	FILTISAC CI	4	1,250	/ 1,335	287	1 340
NEIC	NEI-CEDA CI			/ 700	54	700
NSBC	NSIA BANQUE COTE D'IVOIRE	20	5,740	/ 6,060	20	6 180
N TLC	NESTLE CI			/ 8,000	100	8 390
ONTBF	ONATEL BF	200	3,250	/ 3,380	142	3 380
ORGT	ORAGROUP TOGO			/ 3,450	246	3 450
PALC	PALM CI	104	10,000	/ 10,370	298	10 370
PRSC	TRACTAFRIC MOTORS CI	300	3,000	/ 3,165	300	3 180
SAFC	SAFCA CI			/ 875	618	885
SCRC	SUCRIVOIRE			/ Marché	5 724	1 010
SDCC	SODE CI	4	5,480	/ 5,485	678	5 480
SDSC	BOLLORE			/ Marché	54	1 440
SEMC	CROWN SIEM CI			/ 700	740	700
SGBC	SOCIETE GENERALE COTE D'IVOIRE	32	11,500	/ 11,550	198	11 550
SHEC	VIVO ENERGY CI	110	740	/ 800	633	800
SIBC	SOCIETE IVOIRIENNE DE BANQUE	11	4,485	/ 4,500	1 036	4 485
SICC	SICOR CI	25	5,750	/		6 180
SIVC	AIR LIQUIDE CI	88	655	/		695
SLBC	SOLIBRA CI	6	85,000	/ 90,000	1	90 000
SMBC	SMB CI	10	6,715	/ 6,980	4	6 980
SNTS	SONATEL SN	650	15,000	/ 15,395	695	15 395
SOGC	SOGB CI	200	5,350	/ 5,675	54	5 675
SPHC	SAPH CI			/ Marché	5	5 500
STAC	SETAO CI			/ 1,185	57	1 185
STBC	SITAB CI	1	6,350	/ 6,400	234	6 400
SVOC	MOVIS CI			/		2 395
TTLC	TOTAL CI	596	1,945	/ 2,045	400	1 945
TTLS	TOTAL SN	10	2,545	/ 2,590	425	2 590
UNLC	UNILEVER CI			/ 7,030	211	7 030
UNXC	UNIWAX CI	369	740	/ 750	16	750

QUANTITES RESIDUELLES

MARCHE DES DROITS

Symbole	Titre	Quantité résiduelle à l'achat	Cours Achat / Vente	Quantité résiduelle à la vente	Cours de Référence
---------	-------	-------------------------------	---------------------	--------------------------------	--------------------

TROISIEME COMPARTIMENT - BRVM PETITES CAPITALISATIONS

Symbole	Titre	Quantité résiduelle à l'achat	Cours Achat / Vente	Quantité résiduelle à la vente	Cours de Référence
---------	-------	-------------------------------	---------------------	--------------------------------	--------------------

QUANTITES RESIDUELLES

MARCHE DES OBLIGATIONS

Symbole	Titre	Quantité résiduelle à l'achat	Cours Achat / Vente	Quantité résiduelle à la vente	Cours de Référence
BHSN.01	DIASPORA BONDS BHS 6,25% 2019-		/ 10,800	132	10 800
FNSBC.01	FCTC NSIA BANQUE 7 % 2020-2025		/ 5,100	243	5 000
FORBT.01	FCTC ORABANK 7 % 2021-2026		/		10 200
FTIMC.01	FCTC TEYLIM IMMO 7 % 2021-2028		/ 9,166.67	85	9 164
ORGT.02	ORAGROUP SA 7,15% 2021-2028	48 420	10,000 /	2 479	10 400
PADS.03	PAD 6,60% 2020-2027		/ 10,000	58	10 000
SNLC.01	SENELEC 6,50% 2018-2025		/		5 400
SNTS.02	SONATEL 6,50% 2020-2027		/ 10,800	48	10 750
EOM.01	ETAT DU MALI 6.20% 2016-2023		/ 1,665	3 600	1 665
EOM.02	Etat du Mali 6.50% 2017-2024		/		4 000
EOM.03	ETAT DU MALI 6,50 % 2018-2025		/ 6,000	1 400	6 000
EOM.04	ETAT DU MALI 6,50% 2019-2027		/		10 000
EOM.05	ETAT DU MALI 6,50% 2020-2028		/		10 000
EOM.06	ETAT DU MALI 6,50% 2020-2027		/ 10,000	10 000	10 000
TPNE.03	TRESOR PUBLIC DU NIGER 6,5% 2020-2027		/ 10,800	120	10 800
TPNE.04	TRESOR PUBLIC DU NIGER 6,30% 2021-2031		/ 10,500	4 993	10 500
TPNE.05	TPNE 6,15 % 2022-2034		/ 10,350	2 917	10 350
TPCI.071	TPCI 5,65% 2022-2032		/		10 000
TPCI.072	TPCI 5,65% 2022-2029		/		10 000
TPCI.073	TPCI 5,75% 2022-2032		/		10 000
TPCI.074	TPCI 5,85% 2022-2042		/		10 000
TPNE.01	TRESOR PUBLIC DU NIGER 6,50% 2019-2026		/		10 800
TPNE.02	TRESOR PUBLIC DU NIGER 6,50% 2019 - 2026		/		10 800
TPCI.065	TPCI 5,90% 2021-2031		/		10 700
TPCI.066	TPCI 5,90% 2021-2031		/		9 845
TPCI.067	TPCI 5,90 % 2021-2036		/ 10,400	10 010	10 395
TPCI.068	TPCI 5,90 % 2022-2037		/ 10,000	995	10 000
TPCI.069	TPCI 5,75 % 2022-2037		/ 10,000	1 430	10 000
TPCI.070	TPCI 5,75 % 2022-2037		/ 10,000	9 995	10 000
TPCI.059	TPCI 5,90% 2021-2031		/ 10,350	9 995	10 350
TPCI.060	TPCI 5,80% 2021-2028		/		10 050
TPCI.061	TPCI 5,90% 2021-2031		/		10 050
TPCI.062	TPCI 5,80 % 2021 -2028		/		10 800
TPCI.063	TPCI 5,90% 2021 -2031		/		10 000
TPCI.064	TPCI 5,80 % 2021 - 2028		/		10 180
TPCI.053	TPCI 5,80% 2020-2027		/		10 600
TPCI.054	TPCI 5,90% 2020-2030		/		10 000
TPCI.055	TPCI 5,80% 2020 -2027		/		10 500
TPCI.056	TPCI 5,90% 2020- 2030		/		10 700
TPCI.057	TPCI 5,80% 2020-2027		/		10 000
TPCI.058	TPCI 5,80% 2021-2028		/		9 900
TPCI.047	TPCI 5,80% 2020 - 2027		/		10 250
TPCI.048	TPCI 5,80% 2020- 2027		/		9 950
TPCI.049	TPCI 5,90% 2020- 2030		/		10 085
TPCI.050	TPCI 5,90% 2020-2030		/		10 000
TPCI.051	TPCI 5,80% 2020-2027		/		10 000
TPCI.052	TPCI 5,90 % 2020-2030		/ 10,275	4	10 300
TPCI.041	TPCI 5,80% 2020-2027		/		10 700
TPCI.042	TPCI 5,90% 2020-2030		/ 10,250	2	10 300

jeudi 22 décembre 2022

TPCI.O43	TPCI 5,90% 2020 - 2030			/	10,000	34	10 000
TPCI.O44	TPCI 5,80% 2020 - 2027			/			10 100
TPCI.O45	TPCI 5,80% 2020 -2027			/			10 000
TPCI.O46	TPCI 5,90% 2020 - 2030			/			10 200
TPCI.O35	TPCI 5,75% 2019 -2026			/	10,250	15 000	10 250
TPCI.O36	TPCI 5,75% 2019- 2026			/	10,000	7 000	10 000
TPCI.O37	TPCI 5,80% 2019-2026			/			8 000
TPCI.O38	TPCI 5,75% 2019-2026			/	8,040	7 497	8 040
TPCI.O39	TPCI 5,75% 2019 - 2026			/			8 560
TPCI.O40	TPCI 5,75% 2019-2026			/	10,000	3 350	10 200
TPCI.O29	TPCI 6% 2018-2026		19	10,000	/		10 000
TPCI.O30	TPCI 5,95% 2018-2025			/			6 012
TPCI.O31	TPCI 5,75% 2019 - 2026			/			10 230
TPCI.O32	TPCI 2,23% 2019-2026			/			10 000
TPCI.O33	TPCI 5.75% 2019-2026			/			8 640
TPCI.O34	TPCI 6% 2019-2029			/	8,750	93	8 750
TPCI.O23	TPCI 5.90% 2016-2026			/			10 215
TPCI.O24	TPCI 6.25% 2017-2029			/			10 750
TPCI.O25	TPCI 5,95% 2017-2024 A			/			10 000
TPCI.O26	TPCI 5,95% 2017-2024 B			/			10 000
TPCI.O27	TPCI 6% 2017-2025			/			10 250
TPCI.O28	TPCI 6% 2018 - 2026			/	10,400	63	10 700
TPBJ.O5	TPBJ 5,85 % 2022-2042			/	10,100	591	10 000
TPBJ.O6	TPBJ 5,75% 2022-2037			/	10,000	2 300	10 000
TPCI.O17	TPCI 3% 2014-2024			/			10 000
TPCI.O19	TPCI 5.99% 2015-2025		100	10,000	/		10 050
TPCI.O21	TPCI 6% 2016-2028			/	10,000	13	9 999
TPCI.O22	TPCI 5.90% 2016 - 2026			/			10 000
TPBF.O6	TPBF 6.50% 2018-2025			/	10,450	4	10 500
TPBF.O7	TPBF 6,50% 2018- 2025			/			10 000
TPBF.O8	TPBF 6,50% 2019-2027			/			10 000
TPBF.O9	TPBF 6,50% 2019 - 2027			/			10 800
TPBJ.O3	TPBJ 6,50% 2020-2028			/			10 001
TPBJ.O4	TPBJ 5,50 % 2022-2037			/			10 000
TPBF.O12	TPBF 6.50% 2021-2031			/			10 700
TPBF.O13	TPBF 6,50 % 2021 - 2031			/	10,225	3	10 250
TPBF.O14	TPBF 6,30% 2022-2034			/			10 800
TPBF.O15	ETAT DU BURKINA 6,30 % 2022-2034			/	10,000	70	10 000
TPBF.O4	TPBF 6.50% 2017-2027			/	10,075	2	10 100
TPBF.O5	TPBF 6,50% 2017-2024			/			10 800
EOM.O7	ETAT DU MALI 6.50% 2021-2031			/	10,000	9 975	10 000
EOM.O8	ETAT DU MALI 6,20 % 2022-2032			/	10,200	4 995	10 200
EOS.O5	ETAT SENEGAL 6.50% 2013-2023			/			10 800
EOS.O7	ETAT SENEGAL 6.30% 2015-2025			/	10,500	4 990	10 500
TPBF.O10	TPBF 6,50% 2020 - 2028			/	9,854.17	47	9 808
TPBF.O11	TPBF 6,50 % 2020-2028			/	10,000	821	10 000
BIDC.O4	BIDC-EBID 6.10% 2017-2027			/			6 750
BIDC.O5	BIDC-EBID 6,40% 2019-2026			/			10 800
BIDC.O6	BIDC-EBID 6,50 % 2021-2028			/			10 800
BIDC.O7	BIDC-EBID 5,90% 2022-2029			/	10,300	7 486	10 300
CRRH.O2	CRRH-UEMOA 6.10% 2012-2024			/			10 000
CRRH.O3	CRRH-UEMOA 6% 2013-2023			/			10 000
CRRH.O4	CRRH-UEMOA 6% 2014-2024			/			10 000
CRRH.O5	CRRH-UEMOA 5.85% 2015-2025			/			10 000

jeudi 22 décembre 2022

CRRH.O6	CRRH-UEMOA 5.85% 2016-2026		/		10 230
CRRH.O7	CRRH-UEMOA 5.95% 2017-2029		/		5 833
CRRH.O8	CRRH-UEMOA 5.95% 2018-2030		/		6 667
CRRH.O9	CRRH-UEMOA 6.05% 2018-2033		/		7 333

SUKUK ET TITRES ASSIMILES

Symbole	Titre	Quantité résiduelle à l'achat	Cours Achat / Vente	Quantité résiduelle à la vente	Cours de Référence
SUKCI.S2	SUKUK CI 5.75% 2016-2023		/		10 800
SUKSN.S2	SUKUK SN 6% 2016-2026		/		10 800
SUKTG.S1	SUKUK TG 6.5% 2016-2026		/		10 800

CALENDRIER DES ASSEMBLEES GENERALES

ANNEE : 2022

Société	Nature	Date	Heure	Lieu
MOVIS CI	Ordinaire	23/12/2022	10:00:00	Siège social de MOVIS CI, Vridi, Zone Industrielle, Rue des conteneurs
NEI-CEDA CI	Mixte	13/12/2022	09:30:00	Siège, Abidjan-Treichville
UNILEVER CI	Ordinaire	13/12/2022	10:00:00	Salle de Conférence d'Azalai Hotel Abidjan sis à Marcory, Boulevard Valéry Giscard d'Estaing
VIVO ENERGY CI	Ordinaire	22/09/2022	10:00:00	VISIOCONFERENCE
AIR LIQUIDE CI	Ordinaire	12/07/2022	00:00:00	Salle de conférence de la CRRAE-UMOA
SERVAIR ABIDJAN CI	Ordinaire	06/07/2022	11:00:00	Salle JEWELS de la CGECI sise à la Maison de l'Entreprise au Plateau
UNIWAX CI	Ordinaire	30/06/2022	09:00:00	Espace Latrille Events, sis à Abidjan Cocody II-Plateaux (Carrefour Duncan)
TRACTAFRIC CI	Ordinaire	30/06/2022	10:00:00	à l'hôtel AZALAI ABIDJAN
CROWN SIEM CI	Ordinaire	29/06/2022	09:00:00	siège de la CGECI, sis à la Maison de l'Entreprise, au Plateau, à l'Angle du Boulevard de la République et de l'Avenue Lamblin
SITAB	Ordinaire	28/06/2022	10:00:00	la SALLE JEWELS de la CGECI (Plateau)
BICI CI	Ordinaire	23/06/2022	10:00:00	Maison de l'Entreprise (siège du Patronat Ivoirien), Abidjan-Plateau à l'Angle du Boulevard de la République et de l'Avenue Lamblin
SUCRIVOIRE	Mixte	23/06/2022	09:30:00	VISIOCONFERENCE
SMB	Ordinaire	21/06/2022	09:30:00	amphithéâtre de la CGECI sis Abidjan-Plateau, à l'Angle du Boulevard de la République et de l'Avenue Lamblin
SODECI	Ordinaire	21/06/2022	14:00:00	VISIOCONFERENCE
PALM CI	Mixte	21/06/2022	09:30:00	VISIOCONFERENCE
CFAO MOTORS CI	Ordinaire	21/06/2022	09:00:00	siège social sis Abidjan, 117, Boulevard de Marseille
SMB	Ordinaire	21/06/2022	09:30:00	amphithéâtre de la CGECI sis Abidjan-Plateau, à l'Angle du Boulevard de la République et de l'Avenue Lamblin
SOLIBRA	Ordinaire	20/06/2022	09:00:00	espace CRISTAL 8, rue du Chevalier de Clieu Zone 4 C "Salle PLATINUM" Abidjan
CIE CI	Ordinaire	20/06/2022	08:30:00	VISIOCONFERENCE
TOTAL SENEGAL S.A.	Ordinaire	17/06/2022	10:00:00	Hôtel PULLMAN DAKAR TERANGA et par visio-conférence
FILTISAC CI	Ordinaire	16/06/2022	09:00:00	Immeuble CRRAE-UMOA sis à Abidjan Plateau (RCI)
FILTISAC CI	Ordinaire	16/06/2022	10:00:00	Immeuble CRRAE-UEMOA sis à Abidjan Plateau
TOTAL	Ordinaire	16/06/2022	10:00:00	l'Hôtel Radisson Blu, sis à Abidjan Port- Bouët, route de l'Aéroport International Félix Houphouët Boigny
SOGB	Ordinaire	15/06/2022	11:00:00	Immeuble CRRAE-UEMOA sis à Abidjan Plateau
BERNABE CI	Ordinaire	15/06/2022	10:00:00	Salle Gewels du patronat Ivoirien (CGECI) sis à Abidjan plateau, immeuble MDE 01 BP 8666 ABIDJAN
SETAO CI	Ordinaire	15/06/2022	10:00:00	Hôtel TIAMA, à ABIDJAN-Plateau
SAPH CI	Mixte	13/06/2022	09:30:00	VISIOCONFERENCE
NEI-CEDA CI	Ordinaire	10/06/2022	10:00:00	Hôtel TIAMA, à ABIDJAN-Plateau
NSBC	Ordinaire	07/06/2022	10:30:00	Espace Latrille Events, situé à Abidjan- Cocody, Deux-plateaux
BOLLORE TRANSPORT & LOGISTICS	Ordinaire	31/05/2022	10:00:00	salle Kodjo EBOUCLE du palais de la culture sis à Treichville, Avenue Christiani à Abidjan.
SAFCA CI	Mixte	27/05/2022	10:00:00	Abidjan, 1 Rue des Carrosiers, Zone 3 C (Face de SOCOCE Treichville)
ORAGROUP	Mixte	25/05/2022	10:00:00	l'Hôtel 2 Février de LOME
ECOBANK TG	Ordinaire	25/05/2022	10:00:00	Salle des Fêtes du Sofitel Abidjan Hôtel Ivoire - Côte d'Ivoire
NESTLE CI	Ordinaire	20/05/2022	10:00:00	VISIOCONFERENCE
SIB	Ordinaire	18/05/2022	09:00:00	Maison de l'Entreprise (siège du Patronat Ivoirien), Abidjan-Plateau à l'Angle du Boulevard de la République et de l'Avenue Lamblin
ONATEL BF	Ordinaire	12/05/2022	10:30:00	ROYAL BEACH HÔTEL, OUAGADOUGOU-BURKINA FASO
SGB CI	Ordinaire	06/05/2022	09:00:00	Espace Latrille Events, sis à Abidjan Commune de Cocody, aux Deux-Plateaux Boulevard Latrille
SONATEL	Mixte	28/04/2022	10:00:00	VISIOCONFERENCE, dans ses locaux situés au Technopole à Dakar
BANK OF AFRICA SN	Ordinaire	15/04/2022	09:30:00	Immeuble Elan II au 2ème Etage, Almadies, Zone 12, Route de Ngor à Dakar

jeudi 22 décembre 2022

BANK OF AFRICA BN	Ordinaire	13/04/2022	10:00:00	Hôtel GOLDEN TULIP à Cotonou
SICABLE	Ordinaire	07/04/2022	10:00:00	Hôtel TIAMA, à ABIDJAN
CORIS BANK INTERNATIONAL	Ordinaire	07/04/2022	09:00:00	Hôtel SOPATEL Silmandé SA, à Ouagadougou
ECOBANK CI	Ordinaire	05/04/2022	10:00:00	l'Hôtel Radisson Blu, sis à Abidjan Port- Bouët, route de l'Aéroport International Félix Houphouët Boigny
BANK OF AFRICA ML	Ordinaire	05/04/2022	09:30:00	Siège de la banque à l'Immeuble BANK OF AFRICA, Avenue du Mali-Quartier ACI 2000
BANK OF AFRICA CI	Ordinaire	31/03/2022	10:00:00	Salle Jewels du patronat Ivoirien (CGECI) sis à Abidjan plateau, immeuble MDE 01 BP 8666 ABIDJAN
BANK OF AFRICA NG	Ordinaire	30/03/2022	10:00:00	Centre de Formation de la BOA-NIGER (BOA-Siège)
BANK OF AFRICA BF	Ordinaire	29/03/2022	10:00:00	Salle LAICO HOTEL OUAGA 2000

L'actualité de la BRVM sur nos plateformes digitales

Infos BRVM

Pour recevoir les informations boursières par SMS, souscrivez :



Côte d'Ivoire : *430#
Bénin : *430*15#



Côte d'Ivoire : #139#
Burkina Faso : *310#



Côte d'Ivoire : *431#
Niger : *512*9#
Togo : *310#

Site web

www.brvm.org



Application Mobile

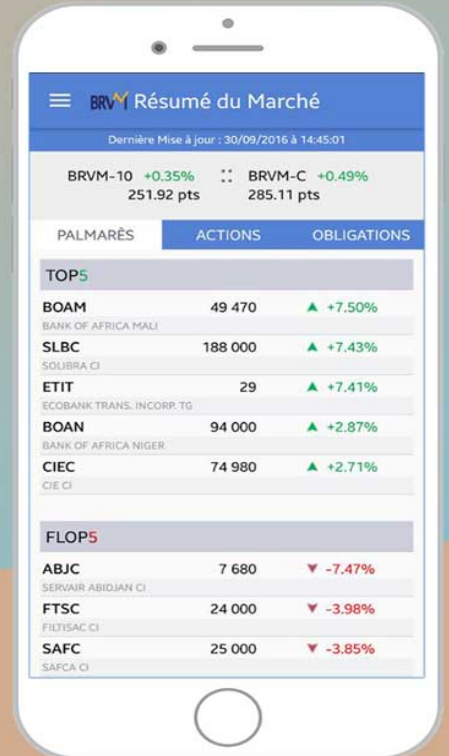

Disponible sur
 Google play

Disponible sur
 App Store

Nous suivre sur :

