

| | |
|-----------------------|---------------|
| BRVM COMPOSITE | 259,27 |
| Variation Jour | 0,31 % |
| Variation annuelle | 21,07 % |

| | |
|--------------------|---------------|
| BRVM 30 | 130,01 |
| Variation Jour | 0,23 % |
| Variation annuelle | 20,55 % |

| | |
|----------------------|---------------|
| BRVM PRESTIGE | 114,63 |
| Variation Jour | 0,12 % |
| Variation annuelle | 12,97 % |

Evolution des indices

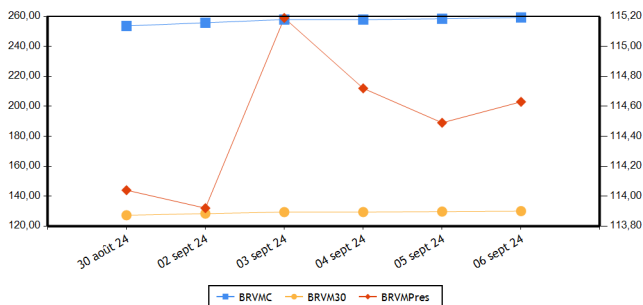

Volumes et valeurs transigés

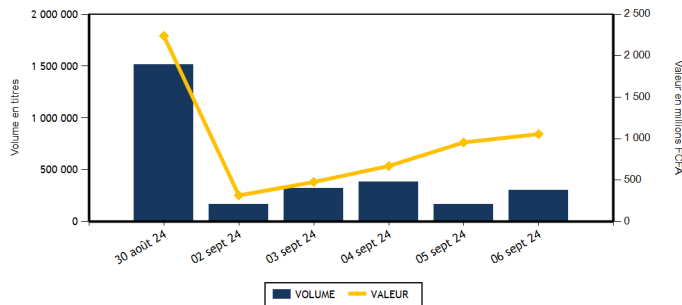

| Actions | Niveau | Evol. Jour |
|---|-------------------|------------|
| Capitalisation boursière (FCFA)(Actions & Droits) | 9 660 636 061 719 | 0,65 % |
| Volume échangé (Actions & Droits) | 304 463 | 80,14 % |
| Valeur transigée (FCFA) (Actions & Droits) | 1 055 525 065 | 11,08 % |
| Nombre de titres transigés | 42 | 2,44 % |
| Nombre de titres en hausse | 14 | -6,67 % |
| Nombre de titres en baisse | 14 | -26,32 % |
| Nombre de titres inchangés | 14 | 100,00 % |

| Obligations | Niveau | Evol. Jour |
|---------------------------------|--------------------|------------|
| Capitalisation boursière (FCFA) | 10 368 670 951 203 | -0,05 % |
| Volume échangé | 79 | -85,45 % |
| Valeur transigée (FCFA) | 270 800 | -95,00 % |
| Nombre de titres transigés | 3 | 0,00 % |
| Nombre de titres en hausse | 0 | -100,00 % |
| Nombre de titres en baisse | 1 | 0,00 % |
| Nombre de titres inchangés | 2 | |

PLUS FORTES HAUSSES

| Titres | Cours | Evol. Jour | Evol. annuelle |
|--------------------------|--------|------------|----------------|
| BICI CI (BICC) | 10 750 | 6,44 % | 43,52 % |
| BANK OF AFRICA BN (BOAB) | 4 800 | 6,43 % | -24,53 % |
| UNILEVER CI (UNLC) | 7 300 | 6,03 % | 46,00 % |
| SUCRIVOIRE (SCRC) | 535 | 2,88 % | 12,63 % |
| BANK OF AFRICA NG (BOAN) | 3 850 | 2,39 % | -28,57 % |

PLUS FORTES BAISES

| Titres | Cours | Evol. Jour | Evol. annuelle |
|-----------------------------|-------|------------|----------------|
| BANK OF AFRICA ML (BOAM) | 1 750 | -7,41 % | 18,64 % |
| TRACTAFRIC MOTORS CI (PRSC) | 2 260 | -7,38 % | 18,95 % |
| BERNABE CI (BNBC) | 1 450 | -7,05 % | 45,00 % |
| AIR LIQUIDE CI (SIVC) | 595 | -7,03 % | -28,31 % |
| SETAO CI (STAC) | 650 | -5,11 % | -27,78 % |

INDICES PAR COMPARTIMENT

| Base = 100 au 02 janvier 2023 | Nombre de sociétés | Valeur | Evol. Jour | Evol. annuelle | Volume | Valeur | PER moyen |
|-------------------------------|--------------------|--------|------------|----------------|---------|-------------|-----------|
| BRVM-PRESTIGE | 10 | 114,63 | 0,12 % | 12,97 % | 39 769 | 240 082 975 | 8,60 |
| BRVM-PRINCIPAL | 36 | 126,47 | 0,36 % | 21,65 % | 263 951 | 812 464 305 | 12,04 |

INDICES SECTORIELS

| Base = 100 au 14 juin 1999 | Nombre de sociétés | Valeur | Evol. Jour | Evol. annuelle | Volume | Valeur | PER moyen |
|----------------------------|--------------------|--------|------------|----------------|---------|-------------|-----------|
| BRVM - INDUSTRIE | 11 | 108,82 | 0,47 % | 7,71 % | 70 636 | 380 348 105 | 17,25 |
| BRVM - SERVICES PUBLICS | 5 | 694,55 | 0,21 % | 30,68 % | 28 467 | 296 543 915 | 10,04 |
| BRVM - FINANCES | 15 | 99,28 | 0,59 % | 14,88 % | 172 870 | 303 313 380 | 5,78 |
| BRVM - TRANSPORT | 2 | 339,32 | -0,70 % | 2,53 % | 245 | 341 250 | 4,40 |
| BRVM - AGRICULTURE | 5 | 173,43 | 0,07 % | 7,35 % | 4 453 | 16 345 130 | 12,17 |
| BRVM - DISTRIBUTION | 7 | 364,27 | -0,31 % | 10,99 % | 22 400 | 52 631 795 | 53,17 |
| BRVM - AUTRES SECTEURS | 1 | 802,02 | -5,11 % | -27,78 % | 4 649 | 3 023 705 | - |

| Indicateurs | BRVM COMPOSITE |
|-------------------------------------|------------------|
| PER moyen du marché | 10,22 |
| Taux de rendement moyen du marché | 8,02 |
| Taux de rentabilité moyen du marché | 9,57 |
| Nombre de sociétés cotées | 46 |
| Nombre de lignes obligataires | 150 |
| Volume moyen annuel par séance | 389 380,00 |
| Valeur moyenne annuelle par séance | 1 123 437 177,82 |

| Indicateurs | BRVM COMPOSITE |
|----------------------------------|----------------|
| Ratio moyen de liquidité | 9,45 |
| Ratio moyen de satisfaction | 26,17 |
| Ratio moyen de tendance | 276,94 |
| Ratio moyen de couverture | 36,11 |
| Taux de rotation moyen du marché | 0,03 |
| Prime de risque du marché | 4,03 |
| Nombre de SGI participantes | 33 |

Définitions

Volume moyen annuel par séance = Volume annuel échangé / nombre de séances
 Valeur moyenne annuelle par séance = Valeur annuelle échangée / nombre de séances
 Ratio moyen de liquidité = Moyenne des ratios de liquidité (Titres échangés / Volume des ordres de vente)
 Ratio moyen de satisfaction = Moyenne des ratios de satisfaction (Titres échangés / Volume des ordres d'achat)
 Ratio moyen de tendance = Moyenne des ratios de tendance (Volume des ordres d'achat / Volume des ordres de vente)
 Ratio moyen de couverture = Moyenne des ratios de couverture (Volume des ordres de vente / Volume des ordres d'achat)
 Taux moyen de rotation = Taux de rotation des actions cotées (volume transigé/capital flottante)
 PER moyen du marché = moyenne des PER des actions cotées ayant un PER positif
 Taux de rendement moyen = moyenne des taux de rendement des actions cotées ayant distribué un dividende
 Taux de rentabilité moyen = moyenne des taux de rentabilité des actions cotées
 Prime de risque du marché = (1 / le PER moyen du marché) - le taux de référence actuel des emprunts d'Etat

BOURSE REGIONALE DES VALEURS MOBILIERES
 Siège Social : Abidjan - Côte d'Ivoire, 18 av. Joseph Anoma
 Adresse : 01 BP 3802 Abidjan 01
 Tel : +225 20 31 55 50 / +225 20 32 66 85
 Fax : +225 20 32 66 84
 E-mail : brvm@brvm.org Site web : www.brvm.org



MARCHE DES ACTIONS

| Sect. Act. (*) | Symbole | Titre | Cours Précédent | Cours du jour | | Variation jour | Séance de cotation | | Cours Référence | Variation de l'année précédente | Dernier dividende payé | | Rdt. Net | PER |
|------------------------------|---------|--------------------------------|-----------------|---------------|--------|----------------|--------------------|--------------------|-----------------|---------------------------------|------------------------|-------------|----------|-------|
| | | | | Ouv. | Clôt. | | Volume | Valeur | | | Montant net | Date | | |
| COMPARTIMENT PRESTIGE | | | 114,63 | points | | 0,12 % | | | | | | | | |
| AGR | PALC | PALM CI | 5 000 | 5 000 | 5 000 | 0,00 % | 1 780 | 8 885 500 | 5 000 | -25,93 % | 563,31 | 26-juil.-24 | 11,27 % | 3,99 |
| AGR | SPHC | SAPH CI | 3 475 | 3 460 | 3 475 | 0,00 % | 2 020 | 7 012 705 | 3 475 | 47,87 % | 64,80 | 12-août-24 | 1,86 % | 14,25 |
| DIS | TTLT | TOTALENERGIES MARKETING CI | 2 615 | 2 615 | 2 630 | 0,57 % | 17 281 | 44 975 175 | 2 630 | 46,11 % | 176,00 | 21-sept.-23 | 6,69 % | 19,01 |
| DIS | TTLS | TOTALENERGIES MARKETING SN | 2 355 | 2 345 | 2 340 | -0,64 % | 1 561 | 3 463 510 | 2 340 | -6,40 % | 207,58 | 28-juin-24 | 8,87 % | 19,15 |
| FIN | ORGT | ORAGROUP TOGO | 1 825 | 1 730 | 1 825 | 0,00 % | 1 077 | 1 865 105 | 1 825 | -30,87 % | 59,52 | 17-juil.-20 | 3,26 % | |
| FIN | SGBC | SOCIETE GENERALE COTE D'IVOIRE | 19 800 | 19 800 | 19 810 | 0,05 % | 280 | 5 596 810 | 19 810 | 23,43 % | 1 553,85 | 25-juin-24 | 7,84 % | 6,34 |
| IND | NTLC | NESTLE CI | 7 000 | 7 100 | 7 000 | 0,00 % | 2 346 | 16 430 985 | 7 000 | -5,21 % | 675,00 | 20-août-24 | 9,64 % | 9,33 |
| IND | SMBC | SMB CI | 14 605 | 14 605 | 14 600 | -0,03 % | 1 050 | 15 353 485 | 14 600 | 38,65 % | 720,00 | 31-août-23 | 4,93 % | 6,60 |
| SPU | ONTBF | ONATEL BF | 2 690 | 2 700 | 2 690 | 0,00 % | 7 276 | 19 413 850 | 2 690 | 17,98 % | 266,45 | 31-juil.-24 | 9,91 % | 9,08 |
| SPU | SNTS | SONATEL SN | 22 865 | 23 000 | 22 950 | 0,37 % | 5 098 | 117 085 850 | 22 950 | 27,64 % | 1 575,00 | 17-mai-24 | 6,86 % | 6,92 |
| TOTAL | | | | | | | 39 769 | 240 082 975 | | | | | | |

| | | | | | | | | | | | | | | |
|-------------------------------|-------|------------------------------|---------------|---------------|--------|---------------|---------|-------------|--------|----------|----------|-------------|---------|--------|
| COMPARTIMENT PRINCIPAL | | | 126,47 | points | | 0,36 % | | | | | | | | |
| AGR | SCRC | SUCRIVOIRE | 520 | 520 | 535 | 2,88 % | 620 | 321 135 | 535 | 12,63 % | 40,50 | 20-août-21 | 7,57 % | |
| AGR | SICC | SICOR CI | 2 810 | NC | NC | 0,00 % | | | 2 810 | -7,11 % | 1 919,00 | 25-sept.-00 | | 14,14 |
| AGR | SOGC | SOGB CI | 3 985 | 3 795 | 3 980 | -0,13 % | 33 | 125 790 | 3 980 | 21,71 % | 207,00 | 6-août-24 | 5,20 % | 16,31 |
| AUT | STAC | SETAO CI | 685 | 685 | 650 | -5,11 % | 4 649 | 3 023 705 | 650 | -27,78 % | 66,15 | 18-juil.-22 | 10,18 % | |
| DIS | ABJC | SERVAIR ABIDJAN CI | 2 750 | 2 650 | 2 750 | 0,00 % | 233 | 629 720 | 2 750 | 106,77 % | 92,00 | 31-août-23 | 3,35 % | 22,47 |
| DIS | BNBC | BERNABE CI | 1 560 | 1 500 | 1 450 | -7,05 % | 186 | 274 930 | 1 450 | 45,00 % | 150,00 | 24-juil.-23 | 10,34 % | 266,80 |
| DIS | CFAC | CFAO MOTORS CI | 680 | 680 | 680 | 0,00 % | 1 591 | 1 074 255 | 680 | -19,05 % | 15,87 | 30-août-24 | 2,33 % | 19,27 |
| DIS | PRSC | TRACTAFRIC MOTORS CI | 2 440 | 2 500 | 2 260 | -7,38 % | 589 | 1 357 660 | 2 260 | 18,95 % | 224,10 | 13-sept.-23 | 9,92 % | 11,10 |
| DIS | SHEC | VIVO ENERGY CI | 905 | 910 | 915 | 1,10 % | 959 | 856 545 | 915 | 15,82 % | 53,00 | 28-déc.-23 | 5,79 % | 14,37 |
| FIN | BICC | BICI CI | 10 100 | 10 040 | 10 750 | 6,44 % | 74 | 752 480 | 10 750 | 43,52 % | 540,90 | 27-juin-24 | 5,03 % | 10,73 |
| FIN | BOAB | BANK OF AFRICA BN | 4 510 | 4 800 | 4 800 | 6,43 % | 6 277 | 29 673 155 | 4 800 | -24,53 % | 706,00 | 27-mai-24 | 14,71 % | 4,52 |
| FIN | BOABF | BANK OF AFRICA BF | 3 950 | 3 950 | 3 900 | -1,27 % | 6 015 | 22 729 480 | 3 900 | -44,13 % | 704,00 | 6-mai-24 | 18,05 % | 2,95 |
| FIN | BOAC | BANK OF AFRICA CI | 8 950 | 8 960 | 8 900 | -0,56 % | 4 268 | 38 150 705 | 8 900 | 29,08 % | 684,00 | 29-avr.-24 | 7,69 % | 6,83 |
| FIN | BOAM | BANK OF AFRICA ML | 1 890 | 1 890 | 1 750 | -7,41 % | 1 591 | 2 851 830 | 1 750 | 18,64 % | 144,00 | 21-mai-24 | 8,23 % | 5,54 |
| FIN | BOAN | BANK OF AFRICA NG | 3 760 | 3 995 | 3 850 | 2,39 % | 5 583 | 21 121 385 | 3 850 | -28,57 % | 609,15 | 31-mai-24 | 15,82 % | 4,97 |
| FIN | BOAS | BANK OF AFRICA SENEGAL | 3 970 | 4 155 | 4 000 | 0,76 % | 3 981 | 16 474 165 | 4 000 | 25,00 % | 300,00 | 27-juin-24 | 7,50 % | 5,64 |
| FIN | CBIBF | CORIS BANK INTERNATIONAL | 10 000 | 10 000 | 10 000 | 0,00 % | 106 | 1 059 850 | 10 000 | 7,53 % | 790,00 | 5-juil.-24 | 7,90 % | 4,98 |
| FIN | ECOC | ECOBANK COTE D'IVOIRE | 8 275 | 8 250 | 8 245 | -0,36 % | 18 077 | 143 023 660 | 8 245 | 21,25 % | 594,00 | 30-mai-24 | 7,20 % | 9,44 |
| FIN | ETIT | ECOBANK TRANS. INCORP. TG | 17 | 16 | 17 | 0,00 % | 122 440 | 1 961 730 | 17 | -10,53 % | 0,60 | 8-juin-23 | 3,56 % | 1,27 |
| FIN | NSBC | NSIA BANQUE COTE D'IVOIRE | 6 490 | 6 495 | 6 490 | 0,00 % | 1 073 | 6 894 090 | 6 490 | 8,17 % | 454,83 | 8-juil.-24 | 7,01 % | 4,61 |
| FIN | SAFC | SAFCA CI | 825 | 830 | 830 | 0,61 % | 300 | 249 000 | 830 | -35,91 % | 23,04 | 29-juil.-11 | | |
| FIN | SIBC | SOCIETE IVOIRIENNE DE BANQUE | 6 300 | 6 350 | 6 400 | 1,59 % | 1 728 | 10 909 935 | 6 400 | 19,63 % | 495,00 | 31-juil.-24 | 7,73 % | 7,35 |
| IND | CABC | SICABLE CI | 995 | 995 | 995 | 0,00 % | 224 | 219 880 | 995 | -10,36 % | 79,58 | 31-mai-24 | 8,00 % | 4,12 |
| IND | FTSC | FILTISAC CI | 1 500 | 1 500 | 1 500 | 0,00 % | 3 969 | 5 938 100 | 1 500 | -18,48 % | 235,00 | 30-juil.-21 | 15,67 % | 6,88 |
| IND | NEIC | NEI-CEDA CI | 785 | 785 | 780 | -0,64 % | 2 194 | 1 602 750 | 780 | 7,59 % | 81,78 | 25-juin-24 | 10,48 % | 8,53 |
| IND | SEMC | EVIOSYS PACKAGING SIEM CI | 700 | SP | SP | 0,00 % | | | 700 | 0,00 % | 14,00 | 28-déc.-21 | 2,00 % | 7,40 |
| IND | SIVC | AIR LIQUIDE CI | 640 | 640 | 595 | -7,03 % | 520 | 309 760 | 595 | -28,31 % | 63,00 | 29-sept.-17 | | 5,80 |
| IND | SLBC | SOLIBRA CI | 83 250 | SP | SP | 0,00 % | | | 83 250 | -4,31 % | 4 050,00 | 12-août-22 | 4,86 % | 9,09 |

| | | | | | | | | | | | | | | |
|--------------|------|----------------------------|--------|--------|--------|---------|---------|-------------|--------|----------|----------|-------------|---------|--------|
| IND | STBC | SITAB CI | 7 000 | 6 990 | 6 990 | -0,14 % | 50 161 | 336 125 390 | 6 990 | 17,58 % | 675,00 | 29-juil.-24 | 9,66 % | 10,07 |
| IND | UNLC | UNILEVER CI | 6 885 | 7 400 | 7 300 | 6,03 % | 21 | 154 400 | 7 300 | 46,00 % | 1 233,00 | 9-juil.-12 | | 104,69 |
| IND | UNXC | UNIWAX CI | 420 | 415 | 420 | 0,00 % | 10 151 | 4 213 355 | 420 | -21,50 % | 60,75 | 29-juil.-22 | 14,46 % | |
| SPU | CIEC | CIE CI | 2 070 | 2 070 | 2 100 | 1,45 % | 3 518 | 7 325 390 | 2 100 | 23,53 % | 171,00 | 30-juil.-24 | 8,14 % | 11,06 |
| SPU | ORAC | ORANGE COTE D'IVOIRE | 14 800 | 14 900 | 14 800 | 0,00 % | 8 750 | 130 360 100 | 14 800 | 35,78 % | 780,00 | 3-juin-24 | 5,27 % | 14,40 |
| SPU | SDCC | SODE CI | 5 950 | 5 950 | 5 965 | 0,25 % | 3 825 | 22 358 725 | 5 965 | 25,05 % | 450,00 | 15-sept.-23 | 7,54 % | 8,76 |
| TRP | SDSC | AFRICA GLOBAL LOGISTICS CI | 1 395 | 1 395 | 1 385 | -0,72 % | 245 | 341 250 | 1 385 | 2,59 % | 92,00 | 20-nov.-23 | 6,64 % | 4,40 |
| TRP | SVOC | MOVIS CI | 2 395 | SP | SP | 0,00 % | | | 2 395 | 0,00 % | 270,00 | 5-juil.-99 | | |
| TOTAL | | | | | | | 263 951 | 812 464 305 | | | | | | |

TOTAL
TOTAL - Marché des actions

303 720 1 052 547 280

Secteurs d'activités (*) : AGR = Agriculture, AUT = Autres Secteurs, DIS = Distribution, FIN = Finances, IND = Industrie, TRP = Transport, SPU = Services Publics

MARCHE DES DROITS

| Symbole | Titre | Cours Précédent | Cours du jour | | Variation jour | Séance de cotation | | Cours Référence | Variation depuis l'origine | Parité | Période de négociation | |
|--------------|--|-----------------|---------------|-------|----------------|--------------------|-----------|-----------------|----------------------------|--------|------------------------|-------------|
| | | | Ouv. | Clôt. | | Volume | Valeur | | | | Début | fin |
| BOAB.DA3 | BOA Bénin Droit d'attribution 3 | | 4 160 | 4 160 | | 298 | 1 239 680 | 4 160 | | 1/1 | 5-sept.-24 | 18-sept.-24 |
| BOABF.DA1 | BOA Burkina Faso Droit d'attribution 1 | 3 925 | 3 865 | 3 995 | 1,78 % | 443 | 1 736 565 | 3 995 | | 1/1 | 30-août-24 | 12-sept.-24 |
| BOAM.DA1 | BOA Mali Droit d'attribution 1 | 720 | 770 | 770 | 6,94 % | 2 | 1 540 | 770 | | 1/2 | 30-août-24 | 12-sept.-24 |
| BOAN.DA1 | BOA Niger Droit d'attribution 1 | | | | | | | 1 960 | | 3/5 | 6-sept.-24 | 19-sept.-24 |
| BOAS.DA1 | BOA Sénégal Droit d'attribution 1 | | | | | | | 1 565 | | 1/2 | 2-sept.-24 | 13-sept.-24 |
| TOTAL | | | | | | 743 | 2 977 785 | | | | | |

TOTAL - Marché des droits

743 2 977 785

Légende:

(d) Ex-dividende (V) Variation par rapport au cours de référence

Cours du jour: Ouv.: Ouverture Clôt.: Clôture Moy.: Moyen

Mentions : NC: Non Coté Ex-c: Ex-coupon Ex-d: Ex-droit SP: Suspendu Val-T: Valeur Théorique

PER = Cours / BNPA selon les données disponibles Rdt. Net: Rendement net (DNPA / Cours)

Comp.: 1 - Premier Compartiment 2 - Second Compartiment 3 - Compartiment de croissance

Ratio de liquidité = Titres échangés / Volume des ordres de vente

: Progression de l'indice sectoriel : Stabilité de l'indice sectoriel : Recul de l'indice sectoriel

MARCHE DES OBLIGATIONS

| Symbole | Titre | Valeur nominale | Cours Précédent | Cours du jour | Cours Référence | Séance de cotation Volume | Valeur | Coupon couru | Période | Coupon d'intérêt Montant net | Eché. | Type Amort |
|---------------------------|----------------------------------|-----------------|-----------------|---------------|-----------------|------------------------------|---------|--------------|---------|---------------------------------|-------------|------------|
| OBLIGATIONS D'ETAT | | | | | | | | | | | | |
| EOM.010 | ETAT DU MALI 6,20 % 2022-2029 | 10 000 | 10 000 | NC | 10 000 | | | 460,77 | A | 620,00 | 9-déc.-24 | ACD |
| EOM.011 | ETAT DU MALI 6,40 % 2023-2030 | 10 000 | 10 000 | NC | 10 000 | | | 266,52 | A | 640,00 | 7-avr.-25 | ACD |
| EOM.012 | ETAT DU MALI 6,50 % 2023-2030 | 10 000 | 10 000 | NC | 10 000 | | | 71,23 | A | 650,00 | 28-juil.-25 | ACD |
| EOM.013 | ETAT DU MALI 6,50 % 2024-2034 | 10 000 | 10 000 | NC | 10 000 | | | 274,25 | A | 650,00 | 5-avr.-25 | ACD |
| EOM.03 | ETAT DU MALI 6,50 % 2018-2025 | 4 000 | 4 000 | NC | 4 000 | | | 238,10 | A | 260,00 | 7-oct.-24 | AC |
| EOM.04 | ETAT DU MALI 6,50% 2019-2027 | 6 000 | 6 000 | NC | 6 000 | | | 59,84 | A | 390,00 | 12-juil.-25 | AC |
| EOM.05 | ETAT DU MALI 6,50% 2020-2028 | 8 000 | 8 000 | NC | 8 000 | | | 232,22 | A | 520,00 | 27-mars-25 | ACD |
| EOM.06 | ETAT DU MALI 6,50% 2020-2027 | 8 000 | 7 999 | NC | 7 999.20 | | | 397,07 | A | 520,00 | 2-déc.-24 | AC |
| EOM.07 | ETAT DU MALI 6.50% 2021-2031 | 8 750 | 8 750 | 8 400 | 8 400 | 20 | 168 000 | 222,83 | A | 568,75 | 16-avr.-25 | AC |
| EOM.08 | ETAT DU MALI 6,20 % 2022-2032 | 10 000 | 10 000 | NC | 10 000 | | | 618,31 | A | 620,00 | 7-sept.-24 | ACD |
| EOM.09 | ETAT DU MALI 6,30% 2022-2032 | 10 000 | 9 800 | NC | 9 800 | | | 468,20 | A | 630,00 | 9-déc.-24 | ACD |
| EOS.010 | ETAT DU SENEGAL 6,15 % 2023-2030 | 10 000 | 10 000 | NC | 10 000 | | | 269,06 | S | 307,50 | 29-sept.-24 | ACD |
| EOS.011 | ETAT DU SENEGAL 6,35 % 2023-2033 | 10 000 | 10 000 | NC | 10 000 | | | 277,81 | S | 317,50 | 29-sept.-24 | ACD |
| EOS.012 | ETAT DU SENEGAL 6,15 % 2023-2028 | 10 000 | 9 500 | NC | 9 500 | | | 38,44 | S | 307,50 | 14-févr.-25 | ACD |
| EOS.013 | ETAT DU SENEGAL 6,30 % 2023-2030 | 10 000 | 9 850 | NC | 9 850 | | | 39,38 | S | 315,00 | 14-févr.-25 | ACD |
| EOS.014 | ETAT DU SENEGAL 6,50 % 2023-2033 | 10 000 | 10 000 | NC | 10 000 | | | 40,63 | S | 325,00 | 14-févr.-25 | ACD |
| EOS.015 | ETAT DU SENEGAL 6,25 % 2024-2029 | 10 000 | 9 850 | NC | 9 850 | | | 47,55 | S | 312,50 | 9-févr.-25 | ACD |
| EOS.016 | ETAT DU SENEGAL 6,45 % 2024-2031 | 10 000 | 10 000 | NC | 10 000 | | | 49,08 | S | 322,50 | 9-févr.-25 | ACD |
| EOS.017 | ETAT DU SENEGAL 6,65 % 2024-2034 | 10 000 | 10 000 | NC | 10 000 | | | 50,60 | S | 332,50 | 9-févr.-25 | ACD |
| EOS.07 | ETAT SENEGAL 6.30% 2015-2025 | 10 000 | 10 000 | NC | 10 000 | | | 179,51 | S | 317,59 | 25-nov.-24 | ACD |
| EOS.08 | ETAT DU SENEGAL 5,95% 2022-2034 | 10 000 | 10 000 | NC | 10 000 | | | 409,67 | A | 595,00 | 29-déc.-24 | ACD |
| EOS.09 | ETAT DU SENEGAL 6,00 % 2023-20 | 10 000 | 10 000 | NC | 10 000 | | | 262,50 | S | 300,00 | 29-sept.-24 | ACD |
| TPBF.010 | TPBF 6,50% 2020 - 2028 | 6 667 | 6 667 | NC | 6 666.68 | | | 200,18 | S | 216,67 | 20-sept.-24 | ACD |
| TPBF.011 | TPBF 6,50 % 2020-2028 | 6 668 | 6 601 | NC | 6 601.32 | | | 69,49 | S | 216,71 | 9-janv.-25 | ACD |
| TPBF.012 | TPBF 6.50% 2021-2031 | 10 000 | 9 850 | NC | 9 850 | | | 291,44 | S | 325,00 | 25-sept.-24 | ACD |
| TPBF.013 | TPBF 6,50 % 2021 - 2031 | 10 000 | 10 000 | NC | 10 000 | | | 109,51 | S | 325,00 | 6-janv.-25 | ACD |
| TPBF.014 | TPBF 6,30% 2022-2034 | 10 000 | 9 999 | NC | 9 999 | | | 8,70 | S | 315,00 | 1-mars-25 | ACD |
| TPBF.015 | ETAT DU BURKINA 6,30 % 2022-2 | 10 000 | 10 000 | NC | 10 000 | | | 195,16 | S | 315,00 | 15-nov.-24 | ACD |
| TPBF.016 | ETAT DU BURKINA 6% 2023-2028 | 10 000 | 10 000 | NC | 10 000 | | | 94,57 | S | 300,00 | 10-janv.-25 | ACD |
| TPBF.017 | TPBF 6,30 % 2023-2030 | 10 000 | 10 000 | NC | 10 000 | | | 506,07 | S | 630,00 | 12-oct.-24 | ACD |
| TPBF.018 | TPBF 6,50% 2023-2033 | 10 000 | 9 900 | NC | 9 900 | | | 522,13 | S | 650,00 | 12-oct.-24 | ACD |
| TPBF.04 | TPBF 6.50% 2017-2027 | 10 000 | 10 000 | NC | 10 000 | | | 65,89 | S | 327,67 | 31-janv.-25 | ACD |
| TPBF.05 | TPBF 6,50% 2017-2024 | 10 000 | 10 000 | NC | 10 000 | | | 122,54 | S | 325,00 | 29-déc.-24 | ACD |
| TPBF.06 | TPBF 6.50% 2018-2025 | 10 000 | 9 850 | NC | 9 850 | | | 165,16 | S | 325,00 | 5-déc.-24 | ACD |
| TPBF.07 | TPBF 6,50% 2018- 2025 | 10 000 | 10 000 | NC | 10 000 | | | 201,36 | S | 325,00 | 15-nov.-24 | AC |
| TPBF.08 | TPBF 6,50% 2019-2027 | 10 000 | 10 000 | NC | 10 000 | | | 218,45 | S | 326,78 | 6-nov.-24 | ACD |
| TPBF.09 | TPBF 6,50% 2019 - 2027 | 10 000 | 10 900 | NC | 10 900 | | | 268,17 | S | 325,00 | 8-oct.-24 | ACD |
| TPBJ.03 | TPBJ 6,50% 2020-2028 | 10 000 | 10 000 | NC | 10 000 | | | 21,37 | A | 650,00 | 25-août-25 | AC |
| TPBJ.04 | TPBJ 5,50 % 2022-2037 | 10 000 | 10 000 | NC | 10 000 | | | 284,79 | A | 550,00 | 1-mars-25 | AC |
| TPBJ.05 | TPBJ 5,85 % 2022-2042 | 10 000 | 10 000 | NC | 10 000 | | | 302,92 | A | 585,00 | 1-mars-25 | ACD |
| TPBJ.06 | TPBJ 5,75% 2022-2037 | 10 000 | 10 100 | NC | 10 100 | | | 63,01 | A | 575,00 | 28-juil.-25 | ACD |
| TPBJ.07 | TPBJ 5,70% 2023-2030 | 10 000 | 10 000 | NC | 10 000 | | | 276,41 | A | 570,00 | 13-mars-25 | AC |
| TPBJ.08 | TPBJ 6,20% 2023-2038 | 10 000 | 10 000 | NC | 10 000 | | | 300,66 | A | 620,00 | 13-mars-25 | AC |
| TPCI.017 | TPCI 3% 2014-2024 | 10 000 | 10 000 | NC | 10 000 | | | 64,75 | S | 150,00 | 19-déc.-24 | ACD |
| TPCI.019 | TPCI 5.99% 2015-2025 | 10 000 | 9 850 | NC | 9 850 | | | 188,73 | A | 599,00 | 14-mai-25 | ACD |
| TPCI.021 | TPCI 6% 2016-2028 | 10 000 | 9 900 | NC | 9 900 | | | 248,22 | A | 600,00 | 8-avr.-25 | ACD |
| TPCI.022 | TPCI 5.90% 2016 - 2026 | 10 000 | 9 800 | NC | 9 800 | | | 134,16 | A | 590,00 | 15-juin-25 | ACD |
| TPCI.023 | TPCI 5.90% 2016-2026 | 10 000 | 10 000 | NC | 10 000 | | | 473,93 | A | 590,00 | 17-nov.-24 | ACD |
| TPCI.024 | TPCI 6.25% 2017-2029 | 10 000 | 10 000 | NC | 10 000 | | | 271,74 | S | 312,50 | 30-sept.-24 | ACD |
| TPCI.025 | TPCI 5,95% 2017-2024 A | 10 000 | 10 000 | NC | 10 000 | | | 219,47 | S | 297,50 | 24-oct.-24 | ACD |
| TPCI.026 | TPCI 5,95% 2017-2024 B | 10 000 | 10 000 | NC | 10 000 | | | 192,40 | S | 297,50 | 10-nov.-24 | ACD |
| TPCI.027 | TPCI 6% 2017-2025 | 10 000 | 10 250 | NC | 10 250 | | | 113,11 | S | 300,00 | 29-déc.-24 | ACD |
| TPCI.028 | TPCI 6% 2018 - 2026 | 10 000 | 10 000 | NC | 10 000 | | | 57,53 | A | 600,00 | 2-août-25 | ACD |
| TPCI.029 | TPCI 6% 2018-2026 | 10 000 | 9 700 | NC | 9 700 | | | 1 059,02 | A | 600,00 | 19-avr.-24 | ACD |
| TPCI.030 | TPCI 5,95% 2018-2025 | 3 000 | 3 000 | NC | 3 000 | | | 137,02 | S | 295,00 | 13-déc.-24 | ACD |
| TPCI.031 | TPCI 5,75% 2019 - 2026 | 10 000 | 10 230 | NC | 10 230 | | | 122,88 | A | 575,00 | 20-juin-25 | ACD |
| TPCI.032 | TPCI 2,23% 2019-2026 | 10 000 | | NC | | | | 47,65 | A | 223,00 | 20-juin-25 | ACD |

| | | | | | | | | | | |
|----------|---|--------|--------|----|----------|--------|---|--------|-------------|-----|
| TPCI.033 | TPCI 5,75% 2019-2026 | 4 000 | 4 160 | NC | 4 160 | 107,12 | A | 230,00 | 20-mars-25 | ACD |
| TPCI.034 | TPCI 6% 2019-2029 | 6 250 | 6 188 | NC | 6 187,50 | 174,66 | A | 375,00 | 20-mars-25 | ACD |
| TPCI.035 | TPCI 5,75% 2019 -2026 | 10 000 | 10 250 | NC | 10 250 | 89,79 | A | 575,00 | 11-juil.-25 | ACD |
| TPCI.036 | TPCI 5,75% 2019- 2026 | 10 000 | 10 000 | NC | 10 000 | 25,21 | A | 575,00 | 21-août-25 | ACD |
| TPCI.037 | TPCI 5,80% 2019-2026 | 6 000 | 5 940 | NC | 5 940 | 263,38 | A | 348,00 | 4-déc.-24 | ACD |
| TPCI.038 | TPCI 5,75% 2019-2026 | 6 000 | 6 000 | NC | 6 000 | 261,11 | A | 345,00 | 4-déc.-24 | ACD |
| TPCI.039 | TPCI 5,75% 2019 - 2026 | 6 000 | 6 420 | NC | 6 420 | 306,35 | A | 345,00 | 17-oct.-24 | ACD |
| TPCI.040 | TPCI 5,75% 2019-2026 | 6 000 | 6 000 | NC | 6 000 | 226,23 | A | 345,00 | 10-janv.-25 | ACD |
| TPCI.041 | TPCI 5,80% 2020-2027 | 10 000 | 10 000 | NC | 10 000 | 302,68 | A | 580,00 | 28-févr.-25 | ACD |
| TPCI.042 | TPCI 5,90% 2020-2030 | 10 000 | 10 000 | NC | 10 000 | 307,12 | A | 590,00 | 28-févr.-25 | ACD |
| TPCI.043 | TPCI 5,90% 2020 - 2030 | 10 000 | 10 000 | NC | 10 000 | 219,84 | A | 590,00 | 23-avr.-25 | ACD |
| TPCI.044 | TPCI 5,80% 2020 - 2027 | 10 000 | 9 800 | NC | 9 800 | 216,11 | A | 580,00 | 23-avr.-25 | ACD |
| TPCI.045 | TPCI 5,80% 2020 - 2027 | 6 000 | 6 000 | NC | 6 000 | 78,18 | A | 348,00 | 16-juin-25 | ACD |
| TPCI.046 | TPCI 5,90% 2020 - 2030 | 7 500 | 7 650 | NC | 7 650 | 99,41 | A | 442,50 | 16-juin-25 | ACD |
| TPCI.047 | TPCI 5,80% 2020 - 2027 | 6 000 | 6 150 | NC | 6 150 | 98,40 | A | 438,00 | 16-juin-25 | ACD |
| TPCI.048 | TPCI 5,80% 2020- 2027 | 6 000 | 5 940 | NC | 5 940 | 37,18 | A | 348,00 | 29-juil.-25 | ACD |
| TPCI.049 | TPCI 5,90% 2020- 2030 | 7 500 | 7 564 | NC | 7 563,75 | 47,28 | A | 442,50 | 29-juil.-25 | ACD |
| TPCI.050 | TPCI 5,90% 2020-2030 | 7 500 | 7 500 | NC | 7 500 | 10,91 | A | 442,50 | 28-août-25 | ACD |
| TPCI.051 | TPCI 5,80 % 2020-2027 | 8 000 | 8 000 | NC | 8 000 | 431,04 | A | 464,00 | 2-oct.-24 | ACD |
| TPCI.052 | TPCI 5,90 % 2020 -2030 | 8 750 | 8 750 | NC | 8 750 | 479,58 | A | 516,25 | 2-oct.-24 | ACD |
| TPCI.053 | TPCI 5,80% 2020-2027 | 8 000 | 8 480 | NC | 8 480 | 398,08 | A | 464,00 | 28-oct.-24 | ACD |
| TPCI.054 | TPCI 5,90% 2020-2030 | 8 750 | 8 575 | NC | 8 575 | 442,90 | A | 516,25 | 28-oct.-24 | ACD |
| TPCI.055 | TPCI 5,80% 2020 -2027 | 8 000 | 8 400 | NC | 8 400 | 325,81 | A | 464,00 | 24-déc.-24 | ACD |
| TPCI.056 | TPCI 5,90% 2020- 2030 | 8 750 | 9 450 | NC | 9 450 | 362,50 | A | 516,25 | 24-déc.-24 | ACD |
| TPCI.057 | TPCI 5,80% 2020-2027 | 8 000 | 7 680 | NC | 7 680 | 368,92 | A | 464,00 | 20-nov.-24 | ACD |
| TPCI.058 | TPCI 5,80% 2021-2028 | 8 000 | 8 000 | NC | 8 000 | 230,09 | A | 464,00 | 9-mars-25 | ACD |
| TPCI.059 | TPCI 5,90% 2021-2031 | 8 750 | 9 056 | NC | 9 056,25 | 256,00 | A | 516,25 | 9-mars-25 | ACD |
| TPCI.060 | TPCI 5,80% 2021-2028 | 10 000 | 10 000 | NC | 10 000 | 184,33 | A | 580,00 | 13-mai-25 | ACD |
| TPCI.061 | TPCI 5,90% 2021-2031 | 10 000 | 10 050 | NC | 10 050 | 187,51 | A | 590,00 | 13-mai-25 | ACD |
| TPCI.062 | TPCI 5,80 % 2021 -2028 | 8 000 | 7 920 | NC | 7 920 | 86,44 | A | 464,00 | 30-juin-25 | ACD |
| TPCI.063 | TPCI 5,90% 2021 - 2031 | 8 750 | 8 750 | NC | 8 750 | 96,18 | A | 516,25 | 30-juin-25 | ACD |
| TPCI.064 | TPCI 5,80 % 2021 - 2028 | 8 000 | 8 000 | NC | 8 000 | 26,70 | A | 464,00 | 16-août-25 | ACD |
| TPCI.065 | TPCI 5,90 % 2021-2031 | 10 000 | 10 700 | NC | 10 700 | 551,31 | A | 590,00 | 30-sept.-24 | ACD |
| TPCI.066 | TPCI 5,90% 2021-2031 | 10 000 | 10 000 | NC | 10 000 | 493,28 | A | 590,00 | 5-nov.-24 | ACD |
| TPCI.067 | TPCI 5,90 % 2021-2036 | 10 000 | 10 200 | NC | 10 200 | 427,19 | A | 590,00 | 16-déc.-24 | ACD |
| TPCI.068 | TPCI 5,90 % 2022-2037 | 10 000 | 10 000 | NC | 10 000 | 351,42 | A | 590,00 | 1-févr.-25 | ACD |
| TPCI.069 | TPCI 5,75 % 2022-2037 | 10 000 | 10 000 | NC | 10 000 | 264,66 | A | 575,00 | 22-mars-25 | ACD |
| TPCI.070 | TPCI 5,75 % 2022-2037 | 10 000 | 10 300 | NC | 10 300 | 204,79 | A | 575,00 | 29-avr.-25 | ACD |
| TPCI.071 | TPCI 5,65% 2022-2032 | 10 000 | 10 150 | NC | 10 150 | 128,48 | A | 565,00 | 15-juin-25 | ACD |
| TPCI.072 | TPCI 5,65% 2022-2029 | 10 000 | 10 000 | NC | 10 000 | 60,37 | A | 565,00 | 29-juil.-25 | ACD |
| TPCI.073 | TPCI 5,75% 2022-2032 | 10 000 | 10 500 | NC | 10 500 | 61,44 | A | 575,00 | 29-juil.-25 | ACD |
| TPCI.074 | TPCI 5,85% 2022-2042 | 9 474 | 9 474 | NC | 9 473,68 | 59,22 | A | 554,21 | 29-juil.-25 | ACD |
| TPCI.075 | TPCI 5,65% 2022-2029 | 10 000 | 10 700 | NC | 10 700 | 517,14 | A | 565,00 | 7-oct.-24 | ACD |
| TPCI.076 | TPCI 5,75% 2022-2032 | 10 000 | 10 000 | NC | 10 000 | 526,30 | A | 575,00 | 7-oct.-24 | ACD |
| TPCI.077 | TPCI (TAUX DE BASE + SPREAD) % 2022-2029 | 10 000 | 10 000 | NC | 10 000 | 56,17 | T | 198,75 | 11-nov.-24 | ACD |
| TPCI.078 | TPCI 5,65% 2022-2029 | 10 000 | 10 000 | NC | 10 000 | 413,72 | A | 565,00 | 13-déc.-24 | ACD |
| TPCI.079 | TPCI 5,75% 2023-2030 | 10 000 | 10 000 | NC | 10 000 | 300,07 | A | 575,00 | 28-févr.-25 | ACD |
| TPCI.080 | TPCI 6% 2023-2030 | 10 000 | 10 000 | NC | 10 000 | 184,11 | A | 600,00 | 17-mai-25 | ACD |
| TPCI.081 | TPCI 5,90% 2023-2028 | 10 000 | 10 500 | NC | 10 500 | 59,81 | A | 590,00 | 31-juil.-25 | ACD |
| TPCI.082 | TPCI 6,00% 2023-2030 | 10 000 | 10 000 | NC | 10 000 | 60,82 | A | 600,00 | 31-juil.-25 | ACD |
| TPCI.083 | TPCI 5,90 % 2023-2028 | 10 000 | 10 000 | NC | 10 000 | 531,97 | A | 590,00 | 12-oct.-24 | ACD |
| TPCI.084 | TPCI 6,00 % 2023-2030 | 10 000 | 10 000 | NC | 10 000 | 540,98 | A | 600,00 | 12-oct.-24 | ACD |
| TPCI.085 | TPCI 5,90 % 2023 - 2028 | 10 000 | 10 000 | NC | 10 000 | 430,41 | A | 590,00 | 14-déc.-24 | ACD |
| TPCI.086 | TPCI 6,00 % 2023 - 2030 | 10 000 | 10 000 | NC | 10 000 | 437,70 | A | 600,00 | 14-déc.-24 | ACD |
| TPCI.087 | TPCI 5,90% 2024-2029 | 10 000 | 10 000 | NC | 10 000 | 266,71 | A | 590,00 | 25-mars-25 | ACD |
| TPCI.088 | TPCI 6,00% 2024-2031 | 10 000 | 10 000 | NC | 10 000 | 271,23 | A | 600,00 | 25-mars-25 | ACD |
| TPNE.01 | TRESOR PUBLIC DU NIGER 6,50% 2019-2026 | 10 000 | 10 000 | NC | 10 000 | 288,49 | A | 650,00 | 28-mars-25 | ACD |
| TPNE.02 | TRESOR PUBLIC DU NIGER 6,50% 2019 - 2026 | 10 000 | 10 000 | NC | 10 000 | 64,11 | A | 650,00 | 1-août-25 | ACD |
| TPNE.03 | TRESOR PUBLIC DU NIGER 6,5% 2020-2027 | 6 000 | 6 000 | NC | 6 000 | 39,53 | A | 390,00 | 31-juil.-25 | ACD |
| TPNE.04 | TRESOR PUBLIC DU NIGER 6,30% 2 | 8 750 | 8 750 | NC | 8 750 | 19,63 | A | 551,25 | 24-août-25 | ACD |
| TPNE.05 | TPNE 6,15 % 2022-2034 | 10 000 | 10 000 | NC | 10 000 | 160,07 | A | 615,00 | 3-juin-25 | ACD |
| TPNE.06 | TRESOR PUBLIC DU NIGER 6,15% 2022 - 2034 | 10 000 | 10 000 | NC | 10 000 | 448,65 | A | 615,00 | 14-déc.-24 | ACD |
| TPNE.07 | TRESOR PUBLIC DU NIGER 6,25 % 2023-2028 | 10 000 | 10 000 | NC | 10 000 | 128,42 | A | 625,00 | 23-juin-25 | ACD |

| | | | | | | | | | | | | |
|---------------------------------------|---------------------------------------|--------|--------|--------|----------|----|---------|--------|---|--------|-------------|-----|
| TPTG.O2 | TPTG 6% 2022-2037 | 10 000 | 10 000 | 10 000 | 10 000 | 1 | 10 000 | 483,61 | A | 600,00 | 16-nov.-24 | ACD |
| TOTAL | | | | | | 21 | 178 000 | | | | | |
| OBLIGATIONS REGIONALES | | | | | | | | | | | | |
| BIDC.O4 | BIDC-EBID 6.10% 2017-2027 | 3 750 | 3 750 | NC | 3 750 | | | 51,40 | A | 228,78 | 16-juin-25 | ACD |
| BIDC.O5 | BIDC-EBID 6,40% 2019-2026 | 10 000 | 10 000 | NC | 10 000 | | | 97,39 | S | 320,00 | 12-janv.-25 | ACD |
| BIDC.O6 | BIDC-EBID 6,50 % 2021-2028 | 8 000 | 8 000 | NC | 8 000 | | | 157,70 | S | 261,42 | 18-nov.-24 | ACD |
| BIDC.O7 | BIDC-EBID 5,90% 2022-2029 | 10 000 | 10 000 | NC | 10 000 | | | 143,47 | S | 295,00 | 9-déc.-24 | ACD |
| CRRH.O10 | CRRH-UEMOA 6,10% 2022-2037 | 10 000 | 9 980 | NC | 9 980 | | | 56,36 | S | 305,00 | 3-févr.-25 | AC |
| CRRH.O2 | CRRH-UEMOA 6.10% 2012-2024 | 10 000 | 9 800 | NC | 9 800 | | | 84,54 | S | 305,00 | 17-janv.-25 | AC |
| CRRH.O4 | CRRH-UEMOA 6% 2014-2024 | 10 000 | 10 000 | NC | 10 000 | | | 111,48 | S | 300,00 | 30-déc.-24 | AC |
| CRRH.O5 | CRRH-UEMOA 5.85% 2015-2025 | 10 000 | 10 000 | NC | 10 000 | | | 102,58 | S | 294,90 | 4-janv.-25 | AC |
| CRRH.O6 | CRRH-UEMOA 5.85% 2016-2026 | 10 000 | 10 000 | NC | 10 000 | | | 103,33 | S | 292,50 | 3-janv.-25 | ACD |
| CRRH.O7 | CRRH-UEMOA 5.95% 2017-2029 | 4 583 | 4 583 | NC | 4 583 | | | 83,00 | S | 136,35 | 17-nov.-24 | AC |
| CRRH.O8 | CRRH-UEMOA 5.95% 2018-2030 | 5 417 | 5 417 | NC | 5 416.67 | | | 67,80 | S | 161,15 | 21-déc.-24 | AC |
| CRRH.O9 | CRRH-UEMOA 6.05% 2018-2033 | 6 333 | 6 333 | NC | 6 333 | | | 80,61 | S | 191,58 | 21-déc.-24 | AC |
| TOTAL | | | | | | 0 | 0 | | | | | |
| OBLIGATIONS PRIVEES | | | | | | | | | | | | |
| FBOAD.O1 | FCTC BOAD DOLI-P 6,10% 2023-2030 | 8 200 | 8 200 | NC | 8 200 | | | 232,97 | S | 252,16 | 20-sept.-24 | AC |
| FDINBF.O1 | FIDELIS FINANCE CAP25 7,00% 2023-2028 | 10 000 | 10 000 | NC | 10 000 | | | 195,96 | S | 330,80 | 20-nov.-24 | ACD |
| FEPTC.O1 | FCTC EPT 7 % 2023-2030 | 10 000 | 10 000 | NC | 10 000 | | | 18,64 | T | 171,50 | 27-nov.-24 | ACD |
| FEPTC.O2 | FCTC EPT 7,25 % 2023-2033 | 10 000 | 10 000 | NC | 10 000 | | | 19,31 | T | 177,63 | 27-nov.-24 | ACD |
| FEPTC.O3 | FCTC EPT 7,50% 2023-2038 | 10 000 | | NC | | | | 19,97 | T | 183,75 | 27-nov.-24 | ACD |
| FNSBC.O1 | FCTC NSIA BANQUE 7 % 2020-2025 | 1 667 | 1 600 | 1 599 | 1 599.99 | 58 | 92 800 | 25,47 | T | 28,58 | 16-sept.-24 | ACD |
| FORBT.O1 | FCTC ORABANK 7 % 2021-2026 | 5 556 | 6 056 | NC | 6 055.55 | | | 72,50 | T | 95,28 | 28-sept.-24 | ACD |
| FSNTS.O1 | FCTC SONATEL C-1 6,40 % 2023-2 | 10 000 | 9 840 | NC | 9 840 | | | 80,10 | S | 300,80 | 19-janv.-25 | AC |
| FSNTS.O2 | FCTC SONATEL C-2 6,60 % 2023-2 | 10 000 | 10 000 | NC | 10 000 | | | 82,61 | S | 310,20 | 19-janv.-25 | AC |
| FTIMC.O1 | FCTC TEYLIOM IMMO 7 % 2021-2028 | 6 667 | 6 667 | NC | 6 666.66 | | | 111,84 | T | 114,33 | 8-sept.-24 | ACD |
| ORGT.O2 | ORAGROUP SA 7,15% 2021-2028 | 9 000 | 9 675 | NC | 9 675 | | | 233,84 | S | 321,75 | 26-oct.-24 | ACD |
| PADS.O3 | PAD 6,60% 2020-2027 | 7 000 | 7 000 | NC | 7 000 | | | 176,72 | S | 231,00 | 19-oct.-24 | ACD |
| PTRC.O1 | PETRO IVOIRE 6,80% 2022-2029 | 10 000 | 10 750 | NC | 10 750 | | | 151,12 | S | 333,20 | 15-déc.-24 | ACD |
| SNLC.O1 | SENELEC 6,50% 2018-2025 | 2 000 | 2 000 | NC | 2 000 | | | 57,58 | S | 65,00 | 27-sept.-24 | AC |
| SNTS.O2 | SONATEL 6,50% 2020-2027 | 6 000 | 5 550 | NC | 5 550 | | | 52,23 | S | 184,81 | 16-janv.-25 | ACD |
| TOTAL | | | | | | 58 | 92 800 | | | | | |
| SUKUK ET TITRES ASSIMILES | | | | | | | | | | | | |
| SUKSN.S2 | SUKUK SN 6% 2016-2026 | 10 000 | 10 750 | NC | 10 750 | | | 70,00 | S | 306,67 | 26-janv.-25 | ACD |
| SUKTG.S1 | SUKUK TG 6.5% 2016-2026 | 10 000 | 10 750 | NC | 10 750 | | | 41,09 | S | 377,99 | 17-févr.-25 | ACD |
| TOTAL | | | | | | 0 | 0 | | | | | |
| TOTAL - Marché des obligations | | | | | | 79 | 270 800 | | | | | |

Légende :
 (#) (*) Ex-Coupon couru (#) Cours de référence amorti / Coupon couru Ex-c (#) Ex-marge de profits
 Cours du jour: Ouv.: Ouverture Clôt.: Clôture Moy.: Moyen
 Type Amort: Type d'Amortissement IF: In Fine AC: Amortissement Constant AD: Amortissement Dégressif ACD: Amortissement Constant Différé
 Période: Périodicité de paiement des coupons A: Annuelle S: Semestrielle T: Trimestrielle
 Eché.: Échéance de paiement des intérêts
 Mentions: NC: Non Coté Ex-c: Ex-coupon ou Ex-droit SP: Suspendu

INFORMATIONS

OPERATIONS EN COURS

| Emetteur | Opération |
|-------------------|---|
| TRACTAFRIC CI | Paiement de dividendes de 182,7 F CFA net par action, le 24/09/2024 |
| TOTAL | Paiement de dividendes de 199,5353 F CFA net par action, le 17/09/2024 |
| TPBF | Première cotation - TPBF 6,30% 2024-2029 & TPBF 6,55% 2024-2031- Première cotation le 10 septembre 2024 |
| ETAT DU MALI | Première cotation - ETAT DU MALI 3% 2024-2031- Première cotation le 11 septembre 2024 |
| SMB | Paiement de dividendes de 1 080 F CFA net par action, le 30/09/2024 |
| BANK OF AFRICA NG | Augmentation de capital par incorporation de réserves et de primes |
| SODECI | Paiement de dividendes de 481,5 F CFA net par action, le 25/09/2024 |

AVIS

| Entité | N° | Nature | Objet |
|--------|----------|------------------------|---|
| BRVM | 221-2024 | Paiement de dividendes | Paiement de dividendes - Exercice 2023 - TRACTAFRIC MOTORS CI |

COMMUNIQUES

| Emetteur | N° | Nature | Objet |
|------------|----------|---------------------|-------------------------------------|
| SUCRIVOIRE | 20240906 | Notation Financière | Notation financière - SUCRIVOIRE CI |

QUANTITES RESIDUELLES
MARCHE DES ACTIONS

| Symbole | Titre | Quantité résiduelle à l'achat | Cours Achat / Vente | | Quantité résiduelle à la vente | Cours de Référence |
|---------|--------------------------------|-------------------------------|---------------------|----------|--------------------------------|--------------------|
| ABJC | SERVAIR ABIDJAN CI | 35 | 2,710 | / 2,750 | 190 | 2 750 |
| BICC | BICI CI | 936 | 10,100 | / 10,750 | 6 | 10 750 |
| BNBC | BERNABE CI | 1 270 | 1,450 | / 1,490 | 5 | 1 450 |
| BOAB | BANK OF AFRICA BN | 7 | 4,795 | / 4,800 | 455 | 4 800 |
| BOABF | BANK OF AFRICA BF | 41 | 3,660 | / 3,900 | 643 | 3 900 |
| BOAC | BANK OF AFRICA CI | 27 | 8,895 | / 8,900 | 120 | 8 900 |
| BOAM | BANK OF AFRICA ML | | | / 1,750 | 421 | 1 750 |
| BOAN | BANK OF AFRICA NG | 13 | 3,750 | / 3,820 | 129 | 3 850 |
| BOAS | BANK OF AFRICA SENEGAL | 12 | 4,010 | / 4,125 | 463 | 4 000 |
| CABC | SICABLE CI | 56 | 990 | / 995 | 37 | 995 |
| CBIBF | CORIS BANK INTERNATIONAL | 20 | 9,940 | / 10,000 | 1 904 | 10 000 |
| CFAC | CFAO MOTORS CI | 443 | 675 | / 680 | 2 680 | 680 |
| CIEC | CIE CI | 2 521 | 2,070 | / 2,100 | 100 | 2 100 |
| ECOC | ECOBANK COTE D'IVOIRE | 10 | 7,750 | / 8,230 | 104 | 8 245 |
| ETIT | ECOBANK TRANS. INCORP. TG | 587 472 | 16 | / 17 | 2 275 172 | 17 |
| FTSC | FILTISAC CI | 4 | 1,495 | / 1,500 | 142 | 1 500 |
| NEIC | NEI-CEDA CI | 2 945 | 730 | / 780 | 99 | 780 |
| NSBC | NSIA BANQUE COTE D'IVOIRE | 16 | 6,350 | / 6,490 | 19 | 6 490 |
| NTLC | NESTLE CI | 190 | 6,995 | / 7,000 | 251 | 7 000 |
| ONTBF | ONATEL BF | 1 124 | 2,650 | / 2,690 | 59 | 2 690 |
| ORAC | ORANGE COTE D'IVOIRE | 2 999 | 14,800 | / 14,805 | 4 | 14 800 |
| ORGT | ORAGROUP TOGO | 328 | 1,725 | / 1,820 | 29 | 1 825 |
| PALC | PALM CI | 108 | 4,900 | / 5,000 | 3 143 | 5 000 |
| PRSC | TRACTAFRIC MOTORS CI | 1 230 | 2,260 | / 2,440 | 5 | 2 260 |
| SAFC | SAFCA CI | 129 | 825 | / | | 830 |
| SCRC | SUCRIVOIRE | 10 | 530 | / 535 | 754 | 535 |
| SDCC | SODE CI | 41 | 5,800 | / 5,965 | 155 | 5 965 |
| SDSC | AFRICA GLOBAL LOGISTICS CI | 228 | 1,385 | / 1,390 | 180 | 1 385 |
| SEMC | EVIOSYS PACKAGING SIEM CI | | | / | | 700 |
| SGBC | SOCIETE GENERALE COTE D'IVOIRE | 5 | 19,805 | / 20,300 | 12 | 19 810 |
| SHEC | VIVO ENERGY CI | 8 | 905 | / 915 | 1 797 | 915 |
| SIBC | SOCIETE IVOIRIENNE DE BANQUE | 38 | 6,310 | / 6,400 | 22 | 6 400 |
| SICC | SICOR CI | 36 | 2,820 | / | | 2 810 |
| SIVC | AIR LIQUIDE CI | | | / 595 | 1 280 | 595 |
| SLBC | SOLIBRA CI | | | / | | 83 250 |
| SMBC | SMB CI | 18 | 14,320 | / 14,600 | 1 616 | 14 600 |
| SNTS | SONATEL SN | 748 | 22,950 | / 23,200 | 8 | 22 950 |
| SOGC | SOGB CI | 10 | 3,800 | / 3,980 | 52 | 3 980 |
| SPHC | SAPH CI | 63 | 3,300 | / 3,450 | 7 | 3 475 |
| STAC | SETAO CI | 100 | 645 | / 650 | 13 | 650 |
| STBC | SITAB CI | 2 510 | 6,900 | / 6,990 | 374 | 6 990 |
| SVOC | MOVIS CI | | | / | | 2 395 |
| TTLC | TOTALENERGIES MARKETING CI | 325 | 2,615 | / 2,635 | 172 | 2 630 |
| TTLS | TOTALENERGIES MARKETING SN | 2 | 2,205 | / 2,340 | 138 | 2 340 |
| UNLC | UNILEVER CI | 2 | Marché | / | | 7 300 |
| UNXC | UNIWAX CI | 1 046 | 410 | / 420 | 412 | 420 |

QUANTITES RESIDUELLES

MARCHE DES DROITS

| Symbole | Titre | Quantité résiduelle à l'achat | Cours Achat / Vente | | Quantité résiduelle à la vente | Cours de Référence |
|-----------|--|-------------------------------|---------------------|---------|--------------------------------|--------------------|
| BOAB.DA3 | BOA Bénin Droit d'attribution 3 | 555 | 3,890 | / 4,160 | 21 | 4 160 |
| BOABF.DA1 | BOA Burkina Faso Droit d'attribution 1 | 28 | 3,655 | / 3,995 | 321 | 3 995 |
| BOAM.DA1 | BOA Mali Droit d'attribution 1 | 1 311 | Marché | / | | 770 |
| BOAN.DA1 | BOA Niger Droit d'attribution 1 | | | / | | 1 960 |
| BOAS.DA1 | BOA Sénégal Droit d'attribution 1 | 3 670 | Marché | / | | 1 565 |

QUANTITES RESIDUELLES
MARCHE DES OBLIGATIONS

| Symbole | Titre | Quantité résiduelle à l'achat | Cours Achat / Vente | Quantité résiduelle à la vente | Cours de Référence |
|------------|--|-------------------------------|---------------------|--------------------------------|--------------------|
| FBOAD.01 | FCTC BOAD DOLI-P 6,10% 2023-2030 | | / 8,200 | 309 | 8 200 |
| FDFINBF.01 | FIDELIS FINANCE CAP25 7,00% 2023-2028 | | / | | 10 000 |
| FEPTC.01 | FCTC EPT 7 % 2023-2030 | | / | | 10 000 |
| FEPTC.02 | FCTC EPT 7,25 % 2023-2033 | 50 | 9,900 / 10,000 | 1 | 10 000 |
| FEPTC.03 | FCTC EPT 7,50% 2023-2038 | 100 | 9,900 / | | 10 000 |
| FNSBC.01 | FCTC NSIA BANQUE 7 % 2020-2025 | 28 | 1,599.99 / | | 1 600 |
| PTRC.01 | PETRO IVOIRE 6,80% 2022-2029 | | / 10,900 | 50 | 10 750 |
| SNLC.01 | SENELEC 6,50% 2018-2025 | | / 2,000 | 104 | 2 000 |
| SNTS.02 | SONATEL 6,50% 2020-2027 | | / | | 5 550 |
| FORBT.01 | FCTC ORABANK 7 % 2021-2026 | | / 5,601.66 | 6 300 | 6 056 |
| FSNTS.01 | FCTC SONATEL C-1 6,40 % 2023-2 | | / | | 9 840 |
| FSNTS.02 | FCTC SONATEL C-2 6,60 % 2023-2 | | / | | 10 000 |
| FTIMC.01 | FCTC TEYLIOM IMMO 7 % 2021-2028 | 47 | 6,250 / 6,687.50 | 3 947 | 6 667 |
| ORGT.02 | ORAGROUP SA 7,15% 2021-2028 | 65 | 9,000 / 9,675 | 1 773 | 9 675 |
| PADS.03 | PAD 6,60% 2020-2027 | | / | | 7 000 |
| EOM.010 | ETAT DU MALI 6,20 % 2022-2029 | | / | | 10 000 |
| EOM.011 | ETAT DU MALI 6,40 % 2023-2030 | | / | | 10 000 |
| EOM.012 | ETAT DU MALI 6,50 % 2023-2030 | | / 9,900 | 20 | 10 000 |
| EOM.013 | ETAT DU MALI 6,50 % 2024-2034 | | / 10,000 | 10 000 | 10 000 |
| EOM.03 | ETAT DU MALI 6,50 % 2018-2025 | | / 3,840 | 1 000 | 4 000 |
| EOM.04 | ETAT DU MALI 6,50% 2019-2027 | | / | | 6 000 |
| TPTG.02 | TPTG 6% 2022-2037 | | / 10,000 | 859 | 10 000 |
| TPNE.02 | TRESOR PUBLIC DU NIGER 6,50% 2019 - 2026 | | / 9,900 | 914 | 10 000 |
| TPNE.03 | TRESOR PUBLIC DU NIGER 6,5% 2020-2027 | | / 5,760 | 365 | 6 000 |
| TPNE.04 | TRESOR PUBLIC DU NIGER 6,30% 2 | | / 8,837.50 | 5 000 | 8 750 |
| TPNE.05 | TPNE 6,15 % 2022-2034 | | / | | 10 000 |
| TPNE.06 | TRESOR PUBLIC DU NIGER 6,15% 2022 - 2034 | | / | | 10 000 |
| TPNE.07 | TRESOR PUBLIC DU NIGER 6,25 % 2023-2028 | | / | | 10 000 |
| TPCI.084 | TPCI 6,00 % 2023-2030 | | / 10,000 | 98 | 10 000 |
| TPCI.085 | TPCI 5,90 % 2023 - 2028 | | / | | 10 000 |
| TPCI.086 | TPCI 6,00 % 2023 - 2030 | | / 10,000 | 144 | 10 000 |
| TPCI.087 | TPCI 5,90% 2024-2029 | | / | | 10 000 |
| TPCI.088 | TPCI 6,00% 2024-2031 | | / 10,000 | 12 | 10 000 |
| TPNE.01 | TRESOR PUBLIC DU NIGER 6,50% 2019-2026 | | / 9,250 | 23 | 10 000 |
| TPCI.078 | TPCI 5,65% 2022-2029 | | / | | 10 000 |
| TPCI.079 | TPCI 5,75% 2023-2030 | | / 9,900 | 70 | 10 000 |
| TPCI.080 | TPCI 6% 2023-2030 | | / 10,000 | 19 579 | 10 000 |
| TPCI.081 | TPCI 5,90% 2023-2028 | | / | | 10 500 |
| TPCI.082 | TPCI 6,00% 2023-2030 | | / | | 10 000 |
| TPCI.083 | TPCI 5,90 % 2023-2028 | | / 10,000 | 5 000 | 10 000 |
| TPCI.072 | TPCI 5,65% 2022-2029 | | / | | 10 000 |
| TPCI.073 | TPCI 5,75% 2022-2032 | | / | | 10 500 |
| TPCI.074 | TPCI 5,85% 2022-2042 | | / | | 9 474 |
| TPCI.075 | TPCI 5,65% 2022-2029 | | / | | 10 700 |
| TPCI.076 | TPCI 5,75% 2022-2032 | | / | | 10 000 |
| TPCI.077 | TPCI (TAUX DE BASE + SPREAD) % 2022-2029 | | / | | 10 000 |
| TPCI.066 | TPCI 5,90% 2021-2031 | | / | | 10 000 |
| TPCI.067 | TPCI 5,90 % 2021-2036 | | / | | 10 200 |
| TPCI.068 | TPCI 5,90 % 2022-2037 | | / 10,000 | 4 | 10 000 |
| TPCI.069 | TPCI 5,75 % 2022-2037 | | / 10,000 | 2 | 10 000 |

| | | | | | |
|----------|-------------------------|----|--------|--------|--------|
| TPCI.070 | TPCI 5,75 % 2022-2037 | / | 9,800 | 2 000 | 10 300 |
| TPCI.071 | TPCI 5,65% 2022-2032 | / | | | 10 150 |
| TPCI.060 | TPCI 5,80% 2021-2028 | / | | | 10 000 |
| TPCI.061 | TPCI 5,90% 2021-2031 | / | | | 10 050 |
| TPCI.062 | TPCI 5,80 % 2021 -2028 | / | | | 7 920 |
| TPCI.063 | TPCI 5,90% 2021 -2031 | / | | | 8 750 |
| TPCI.064 | TPCI 5,80 % 2021 - 2028 | / | | | 8 000 |
| TPCI.065 | TPCI 5,90 % 2021-2031 | / | | | 10 700 |
| TPCI.054 | TPCI 5,90% 2020-2030 | / | | | 8 575 |
| TPCI.055 | TPCI 5,80% 2020 -2027 | / | | | 8 400 |
| TPCI.056 | TPCI 5,90% 2020- 2030 | / | | | 9 450 |
| TPCI.057 | TPCI 5,80% 2020-2027 | / | | | 7 680 |
| TPCI.058 | TPCI 5,80% 2021-2028 | / | | | 8 000 |
| TPCI.059 | TPCI 5,90% 2021-2031 | / | | | 9 056 |
| TPCI.048 | TPCI 5,80% 2020- 2027 | / | | | 5 940 |
| TPCI.049 | TPCI 5,90% 2020- 2030 | / | | | 7 564 |
| TPCI.050 | TPCI 5,90% 2020-2030 | / | | | 7 500 |
| TPCI.051 | TPCI 5,80 % 2020-2027 | / | | | 8 000 |
| TPCI.052 | TPCI 5,90 % 2020 -2030 | / | | | 8 750 |
| TPCI.053 | TPCI 5,80% 2020-2027 | / | | | 8 480 |
| TPCI.042 | TPCI 5,90% 2020-2030 | / | | | 10 000 |
| TPCI.043 | TPCI 5,90% 2020 - 2030 | / | 10,000 | 54 | 10 000 |
| TPCI.044 | TPCI 5,80% 2020 - 2027 | / | 9,800 | 135 | 9 800 |
| TPCI.045 | TPCI 5,80% 2020 -2027 | / | | | 6 000 |
| TPCI.046 | TPCI 5,90% 2020 - 2030 | / | | | 7 650 |
| TPCI.047 | TPCI 5,80% 2020 - 2027 | / | | | 6 150 |
| TPCI.036 | TPCI 5,75% 2019- 2026 | / | | | 10 000 |
| TPCI.037 | TPCI 5,80% 2019-2026 | / | | | 5 940 |
| TPCI.038 | TPCI 5,75% 2019-2026 | / | 6,000 | 383 | 6 000 |
| TPCI.039 | TPCI 5,75% 2019 - 2026 | / | | | 6 420 |
| TPCI.040 | TPCI 5,75% 2019-2026 | / | | | 6 000 |
| TPCI.041 | TPCI 5,80% 2020-2027 | / | | | 10 000 |
| TPCI.030 | TPCI 5,95% 2018-2025 | / | | | 3 000 |
| TPCI.031 | TPCI 5,75% 2019 - 2026 | / | | | 10 230 |
| TPCI.032 | TPCI 2,23% 2019-2026 | / | | | 10 000 |
| TPCI.033 | TPCI 5.75% 2019-2026 | / | | | 4 160 |
| TPCI.034 | TPCI 6% 2019-2029 | / | | | 6 188 |
| TPCI.035 | TPCI 5,75% 2019 -2026 | / | | | 10 250 |
| TPCI.024 | TPCI 6.25% 2017-2029 | / | | | 10 000 |
| TPCI.025 | TPCI 5,95% 2017-2024 A | / | | | 10 000 |
| TPCI.026 | TPCI 5,95% 2017-2024 B | / | | | 10 000 |
| TPCI.027 | TPCI 6% 2017-2025 | / | | | 10 250 |
| TPCI.028 | TPCI 6% 2018 - 2026 | / | | | 10 000 |
| TPCI.029 | TPCI 6% 2018-2026 | / | 10,000 | 124 | 9 700 |
| TPBJ.08 | TPBJ 6,20% 2023-2038 | / | | | 10 000 |
| TPCI.017 | TPCI 3% 2014-2024 | / | | | 10 000 |
| TPCI.019 | TPCI 5.99% 2015-2025 | 17 | 9,850 | 17 | 9 850 |
| TPCI.021 | TPCI 6% 2016-2028 | / | | | 9 900 |
| TPCI.022 | TPCI 5.90% 2016 - 2026 | / | | | 9 800 |
| TPCI.023 | TPCI 5.90% 2016-2026 | / | | | 10 000 |
| TPBF.09 | TPBF 6,50% 2019 - 2027 | / | 11,000 | 531 | 10 900 |
| TPBJ.03 | TPBJ 6,50% 2020-2028 | / | 10,000 | 274 | 10 000 |
| TPBJ.04 | TPBJ 5,50 % 2022-2037 | / | | | 10 000 |
| TPBJ.05 | TPBJ 5,85 % 2022-2042 | / | 10,000 | 3 525 | 10 000 |
| TPBJ.06 | TPBJ 5,75% 2022-2037 | / | 10,100 | 14 995 | 10 100 |

| | | | | | | | |
|----------|----------------------------------|----|-------|---|----------|-------|--------|
| TPBJ.O7 | TPBJ 5,70% 2023-2030 | | | / | | | 10 000 |
| TPBF.O18 | TPBF 6,50% 2023-2033 | 1 | 9,900 | / | 10,000 | 1 | 9 900 |
| TPBF.O4 | TPBF 6.50% 2017-2027 | | | / | | | 10 000 |
| TPBF.O5 | TPBF 6,50% 2017-2024 | | | / | 10,000 | 21 | 10 000 |
| TPBF.O6 | TPBF 6.50% 2018-2025 | | | / | | | 9 850 |
| TPBF.O7 | TPBF 6,50% 2018- 2025 | | | / | 10,000 | 60 | 10 000 |
| TPBF.O8 | TPBF 6,50% 2019-2027 | | | / | 9,600 | 198 | 10 000 |
| TPBF.O12 | TPBF 6.50% 2021-2031 | 45 | 9,850 | / | 9,890 | 44 | 9 850 |
| TPBF.O13 | TPBF 6,50 % 2021 - 2031 | | | / | | | 10 000 |
| TPBF.O14 | TPBF 6,30% 2022-2034 | | | / | 9,600 | 1 030 | 9 999 |
| TPBF.O15 | ETAT DU BURKINA 6,30 % 2022-2 | | | / | 9,600 | 170 | 10 000 |
| TPBF.O16 | ETAT DU BURKINA 6% 2023-2028 | | | / | | | 10 000 |
| TPBF.O17 | TPBF 6,30 % 2023-2030 | | | / | 10,000 | 300 | 10 000 |
| EOS.O17 | ETAT DU SENEGAL 6,65 % 2024-2034 | | | / | | | 10 000 |
| EOS.O7 | ETAT SENEGAL 6.30% 2015-2025 | | | / | 10,000 | 3 | 10 000 |
| EOS.O8 | ETAT DU SENEGAL 5,95% 2022-2034 | | | / | 10,000 | 219 | 10 000 |
| EOS.O9 | ETAT DU SENEGAL 6,00 % 2023-20 | | | / | 10,000 | 64 | 10 000 |
| TPBF.O10 | TPBF 6,50% 2020 - 2028 | | | / | 6,400.01 | 210 | 6 667 |
| TPBF.O11 | TPBF 6,50 % 2020-2028 | | | / | 6,601.32 | 303 | 6 601 |
| EOS.O11 | ETAT DU SENEGAL 6,35 % 2023-2033 | | | / | 10,000 | 4 | 10 000 |
| EOS.O12 | ETAT DU SENEGAL 6,15 % 2023-2028 | | | / | | | 9 500 |
| EOS.O13 | ETAT DU SENEGAL 6,30 % 2023-2030 | | | / | 10,000 | 43 | 9 850 |
| EOS.O14 | ETAT DU SENEGAL 6,50 % 2023-2033 | | | / | | | 10 000 |
| EOS.O15 | ETAT DU SENEGAL 6,25 % 2024-2029 | | | / | | | 9 850 |
| EOS.O16 | ETAT DU SENEGAL 6,45 % 2024-2031 | | | / | 10,000 | 200 | 10 000 |
| EOM.O5 | ETAT DU MALI 6,50% 2020-2028 | | | / | 8,000 | 250 | 8 000 |
| EOM.O6 | ETAT DU MALI 6,50% 2020-2027 | | | / | 8,000 | 221 | 7 999 |
| EOM.O7 | ETAT DU MALI 6.50% 2021-2031 | | | / | 8,400 | 197 | 8 400 |
| EOM.O8 | ETAT DU MALI 6,20 % 2022-2032 | | | / | | | 10 000 |
| EOM.O9 | ETAT DU MALI 6,30% 2022-2032 | | | / | | | 9 800 |
| EOS.O10 | ETAT DU SENEGAL 6,15 % 2023-2030 | | | / | | | 10 000 |
| BIDC.O4 | BIDC-EBID 6.10% 2017-2027 | | | / | 3,750 | 476 | 3 750 |
| BIDC.O5 | BIDC-EBID 6,40% 2019-2026 | | | / | 9,600 | 105 | 10 000 |
| BIDC.O6 | BIDC-EBID 6,50 % 2021-2028 | | | / | | | 8 000 |
| BIDC.O7 | BIDC-EBID 5,90% 2022-2029 | | | / | 10,000 | 5 000 | 10 000 |
| CRRH.O10 | CRRH-UEMOA 6,10% 2022-2037 | | | / | 10,000 | 1 778 | 9 980 |
| CRRH.O2 | CRRH-UEMOA 6.10% 2012-2024 | | | / | | | 9 800 |
| CRRH.O4 | CRRH-UEMOA 6% 2014-2024 | | | / | | | 10 000 |
| CRRH.O5 | CRRH-UEMOA 5.85% 2015-2025 | | | / | 10,000 | 40 | 10 000 |
| CRRH.O6 | CRRH-UEMOA 5.85% 2016-2026 | | | / | | | 10 000 |
| CRRH.O7 | CRRH-UEMOA 5.95% 2017-2029 | | | / | 4,583 | 1 100 | 4 583 |
| CRRH.O8 | CRRH-UEMOA 5.95% 2018-2030 | | | / | | | 5 417 |
| CRRH.O9 | CRRH-UEMOA 6.05% 2018-2033 | | | / | | | 6 333 |

SUKUK ET TITRES ASSIMILES

| Symbole | Titre | Quantité résiduelle à l'achat | Cours Achat / Vente | Quantité résiduelle à la vente | Cours de Référence |
|----------|-------------------------|-------------------------------|---------------------|--------------------------------|--------------------|
| SUKSN.S2 | SUKUK SN 6% 2016-2026 | | / | | 10 750 |
| SUKTG.S1 | SUKUK TG 6.5% 2016-2026 | | / | | 10 750 |

CALENDRIER DES ASSEMBLEES GENERALES
ANNEE : 2024

| Société | Nature | Date | Heure | Lieu |
|--------------------|----------------|------------|----------|--|
| SOLIBRA | Extraordinaire | 11/09/2024 | 09:30:00 | Espace Latrille Event sis à Cocody Boulevard Latrille, Carrefour Duncan, salle Félix Houphouët Boigny |
| UNILEVER CI | Ordinaire | 06/09/2024 | 09:00:00 | Salle Tamarin de l'Hôtel Azalai sis à Abidjan Marcory Boulevard Valery Giscard d'Estaing |
| SUCRIVOIRE | Mixte | 26/08/2024 | 09:30:00 | VISIOCONFERENCE |
| BANK OF AFRICA NG | Extraordinaire | 22/08/2024 | 10:00:00 | Centre de Formation de la BOA-NIGER (sise à BOA-Siège) |
| BANK OF AFRICA BN | Extraordinaire | 20/08/2024 | 10:00:00 | NOVOTEL, salle Baobab 2 & 3 à Cotonou |
| BANK OF AFRICA SN | Extraordinaire | 16/08/2024 | 09:30:00 | 3ème Etage Immeuble Elan I, Almadies, Zone 12, Route de Ngor à Dakar |
| BANK OF AFRICA BF | Extraordinaire | 13/08/2024 | 10:00:00 | Hôtel BRAVIA à la Salle LAAFI |
| BANK OF AFRICA ML | Extraordinaire | 13/08/2024 | 09:30:00 | Immeuble BANK OF AFRICA, Avenue du Mali, Quartier ACI 2000 |
| AIR LIQUIDE CI | Mixte | 22/07/2024 | 14:00:00 | SALLE DE CONFÉRENCE DE LA CRRAE-UMOA, à Abidjan |
| VIVO ENERGY CI | Ordinaire | 28/06/2024 | 09:30:00 | Espace Crystal situé à Marcory zone 4C, 805 rue Chevalier de Clieu non loin des Sapeurs Pompiers |
| SODECI | Ordinaire | 27/06/2024 | 08:30:00 | VISIOCONFERENCE |
| SERVAIR ABIDJAN CI | Ordinaire | 27/06/2024 | 11:00:00 | Salle JEWELS de la CGECI sise au Plateau, Avenue Lamblin |
| UNIWAX CI | Ordinaire | 27/06/2024 | 09:00:00 | Espace Latrille Events, sis à Abidjan, Cocody II-Plateaux (Carrefour Duncan) |
| CFAO MOTORS CI | Mixte | 27/06/2024 | 09:00:00 | Siège social sis à Abidjan, 117, Boulevard de Marseille |
| CIE CI | Ordinaire | 26/06/2024 | 10:00:00 | Visioconférence |
| SAFCA CI | Ordinaire | 25/06/2024 | 10:00:00 | Siège de la société, sis à Abidjan, 1, Rue des Carrossiers, Zone 3 C (Face SOCOCE Treichville) |
| ORAGROUP | Mixte | 25/06/2024 | 10:00:00 | Hôtel 2 Février situé à Place de l'indépendance BP 131 Lomé |
| ONATEL BF | Ordinaire | 24/06/2024 | 10:30:00 | ROYAL BEACH HÔTEL, OUAGADOUGOU-BURKINA FASO |
| SITAB | Ordinaire | 21/06/2024 | 10:00:00 | SALLE JEWELS de la CGECI (Plateau) |
| TRACTAFRIC CI | Ordinaire | 21/06/2024 | 10:00:00 | Hôtel AZALAI ABIDJAN |
| TOTAL | Mixte | 21/06/2024 | 10:00:00 | Radisson Blu Hotel Abidjan Airport sis au boulevard de l'Aéroport Abidjan, Port Bouët |
| FILTISAC CI | Ordinaire | 20/06/2024 | 10:00:00 | Espace Latrille Events - Salle KOSSIA, II-Plateaux Boulevard Latrille, Abidjan - Cocody |
| BERNABE CI | Ordinaire | 20/06/2024 | 10:00:00 | ABIDJAN, salle de conférence GEWELS de la Maison du Patronat Ivoirien (CGECI) au Plateau |
| SMB | Ordinaire | 14/06/2024 | 09:30:00 | Amphithéâtre de la CGECI (La Maison de l'Entreprise) sis à Abidjan-Plateau, à l'Angle du Boulevard de la République et de l'Avenue Lamblin |
| MOVIS CI | Extraordinaire | 14/06/2024 | 10:45:00 | Siège social de MOVIS CI (Situé à Vridi, zone Industrielle, dans la Rue des Conteneurs) |
| MOVIS CI | Ordinaire | 14/06/2024 | 09:30:00 | Siège social de MOVIS CI (Situé à Vridi, en zone Industrielle, dans la Rue des Conteneurs) |
| PALM CI | Ordinaire | 13/06/2024 | 09:00:00 | VISIOCONFERENCE |
| NESTLE CI | Ordinaire | 11/06/2024 | 10:00:00 | Espace CRYSTAL, situé à Abidjan, Zone 4 C, 08 Rue du Chevalier de Clieu « Salle DIAMANT » |
| ECOBANK TG | Mixte | 06/06/2024 | 10:00:00 | Salle de conférence du Centre Panafricain Ecobank, 2365, Boulevard du Mono, Lomé, Togo |
| SAPH CI | Ordinaire | 04/06/2024 | 09:00:00 | VISIOCONFERENCE |
| SIB | Mixte | 04/06/2024 | 10:00:00 | CRRAE-UMOA (Abidjan - Plateau Angle Boulevard Botreau Roussel, Rue Privée CRRAE-UMOA) |
| SOLIBRA | Ordinaire | 31/05/2024 | 09:30:00 | Espace LATRILLE EVENTS, Cocody Boulevard Latrille, Carrefour Duncan |
| SETAO CI | Ordinaire | 30/05/2024 | 10:00:00 | Hôtel TIAMA (salon EBENE) |
| TOTAL SENEGAL S.A. | Ordinaire | 29/05/2024 | 10:00:00 | Hôtel Radisson Blu Dakar |
| NEI-CEDA CI | Ordinaire | 28/05/2024 | 10:00:00 | Hôtel TIAMA, Abidjan - Plateau |
| SGB CI | Mixte | 28/05/2024 | 09:00:00 | Espace Latrille Events, sis à Abidjan Commune de Cocody, aux Deux-Plateaux Boulevard Latrille |
| BICI CI | Ordinaire | 27/05/2024 | 10:00:00 | Auditorium de la Maison des Entreprises (CGECI) sise au Plateau |
| BICI CI | Extraordinaire | 27/05/2024 | 11:30:00 | Auditorium de la Maison des Entreprises (CGECI) sise au Plateau |
| SOGB | Ordinaire | 24/05/2024 | 10:30:00 | Immeuble CRRAE - UEMOA sis à Abidjan Plateau |

| | | | | |
|--------------------------|-----------|------------|----------|---|
| NSBC | Ordinaire | 23/05/2024 | 10:30:00 | Amphithéâtre de la Caisse de Retraite par Répartition avec Epargne de l'UMOA (CRRAE-UMOA), sis à Abidjan-Plateau, boulevard Botreau ROUSSEL |
| ECOBANK CI | Ordinaire | 25/04/2024 | 10:00:00 | Hôtel Radisson Blu, sis à Abidjan Port-Bouët, route de l'Aéroport International Félix Houphouët Boigny |
| SONATEL | Ordinaire | 25/04/2024 | 10:00:00 | PAR VISIOCONFERENCE dans ses locaux situés au Technopole à Dakar |
| BANK OF AFRICA ML | Ordinaire | 23/04/2024 | 09:30:00 | Siège de la banque à l'Immeuble BANK OF AFRICA, Avenue du Mali, Quartier ACI 2000 |
| BANK OF AFRICA SN | Ordinaire | 18/04/2024 | 09:30:00 | Immeuble Elan II au 2ème Etage, Almadies, Zone 12, Route de Ngor à Dakar |
| ORANGE CI | Ordinaire | 16/04/2024 | 10:00:00 | Siège de la société, sis à Abidjan, Cocody Riviera Golf, Boulevard de France, Immeuble Orange Village |
| BANK OF AFRICA BN | Ordinaire | 12/04/2024 | 09:00:00 | Hôtel Golden Tulip à Cotonou |
| CORIS BANK INTERNATIONAL | Ordinaire | 12/04/2024 | 09:00:00 | Sopatel Hôtel Silmandé |
| SICABLE | Ordinaire | 05/04/2024 | 10:00:00 | Hôtel TIAMA, ABIDJAN |
| BANK OF AFRICA NG | Ordinaire | 04/04/2024 | 10:00:00 | Centre de Formation de BOA-NIGER (BOA-Siège) |
| BANK OF AFRICA BF | Ordinaire | 28/03/2024 | 10:00:00 | Salle WANGO I à l'hôtel LANCASTER (EX LAICO HOTEL) OUAGA 2000 |
| BANK OF AFRICA CI | Ordinaire | 28/03/2024 | 10:00:00 | Salle Fromager de l'hôtel IVOTEL du Plateau (10ème étage) |
| AIR LIQUIDE CI | Ordinaire | 10/01/2024 | 10:00:00 | Salle de conférence de la CRRAE-UMOA |

L'actualité de la BRVM sur nos plateformes digitales

Infos BRVM

Pour recevoir les informations boursières par SMS, souscrivez :



Côte d'Ivoire : *430#
Bénin : *430*15#



Côte d'Ivoire : #139#
Burkina Faso : *310#



Côte d'Ivoire : *431#
Niger : *512*9#
Togo : *310#

Site web

www.brvm.org



Application Mobile

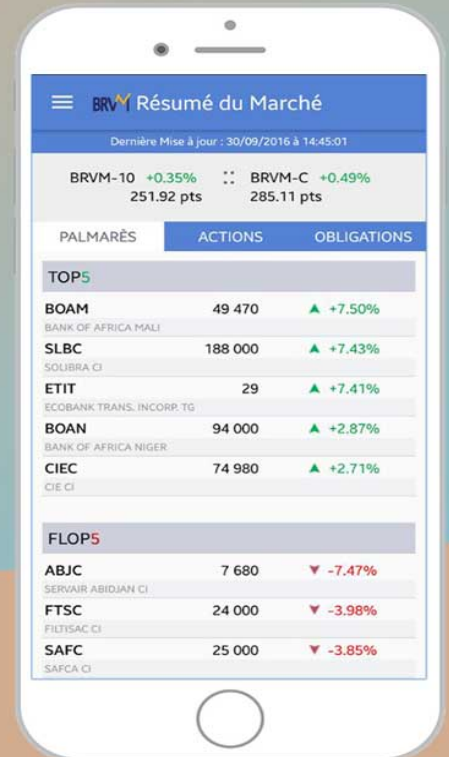

Nous suivre sur :

