

BRVM COMPOSITE	212,21
Variation Jour	-0,35 % ↓
Variation annuelle	-0,91 % ↓

BRVM 30	106,72
Variation Jour	-0,38 % ↓
Variation annuelle	-1,05 % ↓

BRVM PRESTIGE	98,67
Variation Jour	-0,75 % ↓
Variation annuelle	-2,76 % ↓

Evolution des indices

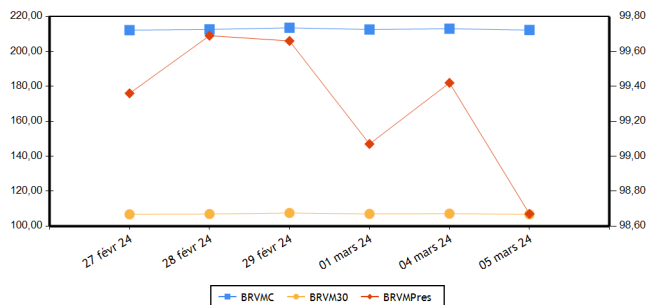

Volumes et valeurs transigés

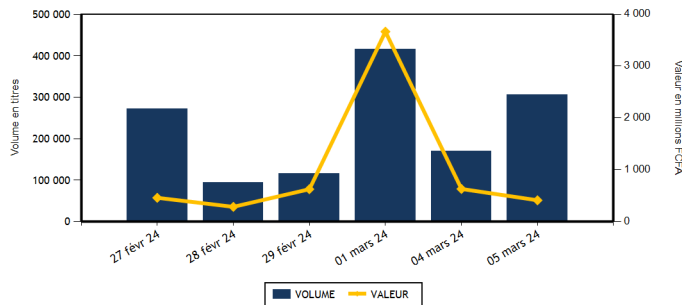

Actions	Niveau	Evol. Jour
Capitalisation boursière (FCFA)(Actions & Droits)	7 894 899 280 506	-0,35 %
Volume échangé (Actions & Droits)	284 651	89,11 %
Valeur transigée (FCFA) (Actions & Droits)	207 502 436	-52,45 %
Nombre de titres transigés	40	2,56 %
Nombre de titres en hausse	10	11,11 %
Nombre de titres en baisse	18	-10,00 %
Nombre de titres inchangés	12	20,00 %

Obligations	Niveau	Evol. Jour
Capitalisation boursière (FCFA)	10 280 717 127 392	-0,01 %
Volume échangé	21 194	5,25 %
Valeur transigée (FCFA)	205 410 247	5,16 %
Nombre de titres transigés	14	366,67 %
Nombre de titres en hausse	5	400,00 %
Nombre de titres en baisse	2	100,00 %
Nombre de titres inchangés	7	600,00 %

PLUS FORTES HAUSSES

Titres	Cours	Evol. Jour	Evol. annuelle
CFAO MOTORS CI (CFAC)	790	5,33 %	-5,95 %
FILTISAC CI (FTSC)	1 975	3,95 %	7,34 %
BANK OF AFRICA ML (BOAM)	1 450	3,94 %	-1,69 %
BANK OF AFRICA NG (BOAN)	5 500	2,80 %	2,04 %
BANK OF AFRICA BF (BOABF)	6 800	1,95 %	-2,58 %

PLUS FORTES BAISES

Titres	Cours	Evol. Jour	Evol. annuelle
CORIS BANK INTERNATIONAL (CBIF)	8 600	-5,91 %	-7,53 %
ORAGROUP TOGO (ORGT)	2 175	-5,23 %	-17,61 %
SODE CI (SDCC)	4 300	-4,23 %	-9,85 %
NEI-CEDA CI (NEIC)	690	-4,17 %	-4,83 %
TOTAL CI (TTLC)	1 660	-3,49 %	-7,78 %

INDICES PAR COMPARTIMENT

Base = 100 au 02 janvier 2023	Nombre de sociétés	Valeur	Evol. Jour	Evol. annuelle	Volume	Valeur	PER moyen
BRVM-PRESTIGE	10	98,67	-0,75 %	-2,76 %	14 650	78 443 050	6,46
BRVM-PRINCIPAL	36	103,07	-0,33 %	-0,86 %	270 001	129 059 386	12,89

INDICES SECTORIELS

Base = 100 au 14 juin 1999	Nombre de sociétés	Valeur	Evol. Jour	Evol. annuelle	Volume	Valeur	PER moyen
BRVM - INDUSTRIE	11	101,33	0,06 %	0,30 %	4 779	7 548 870	40,61
BRVM - SERVICES PUBLICS	5	529,03	-0,21 %	-0,46 %	6 828	33 694 350	8,05
BRVM - FINANCES	15	85,28	-0,77 %	-1,32 %	254 860	134 560 151	6,47
BRVM - TRANSPORT	2	365,57	-3,16 %	10,46 %	7 436	11 139 770	8,10
BRVM - AGRICULTURE	5	158,39	0,27 %	-1,96 %	1 505	5 093 360	7,11
BRVM - DISTRIBUTION	7	312,41	0,86 %	-4,81 %	9 098	15 349 210	11,04
BRVM - AUTRES SECTEURS	1	993,28	-0,62 %	-10,55 %	145	116 725	-

Indicateurs	BRVM COMPOSITE
PER moyen du marché	10,06
Taux de rendement moyen du marché	8,55
Taux de rentabilité moyen du marché	9,62
Nombre de sociétés cotées	46
Nombre de lignes obligataires	135
Volume moyen annuel par séance	307 208,00
Valeur moyenne annuelle par séance	765 314 479,16

Indicateurs	BRVM COMPOSITE
Ratio moyen de liquidité	6,48
Ratio moyen de satisfaction	26,10
Ratio moyen de tendance	402,55
Ratio moyen de couverture	24,84
Taux de rotation moyen du marché	0,03
Prime de risque du marché	4,19
Nombre de SGI participantes	27

Définitions

Volume moyen annuel par séance = Volume annuel échangé / nombre de séances
 Valeur moyenne annuelle par séance = Valeur annuelle échangée / nombre de séances
 Ratio moyen de liquidité = Moyenne des ratios de liquidité (Titres échangés / Volume des ordres de vente)
 Ratio moyen de satisfaction = Moyenne des ratios de satisfaction (Titres échangés / Volume des ordres d'achat)
 Ratio moyen de tendance = Moyenne des ratios de tendance (Volume des ordres d'achat / Volume des ordres de vente)
 Ratio moyen de couverture = Moyenne des ratios de couverture (Volume des ordres de vente / Volume des ordres d'achat)
 Taux moyen de rotation = Moyenne des taux de rotation des actions cotées (volume transigé/capital flottante)
 PER moyen du marché = moyenne des PER des actions cotées ayant un PER positif
 Taux de rendement moyen = moyenne des taux de rendement des actions cotées ayant distribué un dividende
 Taux de rentabilité moyen = moyenne des taux de rentabilité des actions cotées
 Prime de risque du marché = (1 / le PER moyen du marché) - le taux de référence actuel des emprunts d'Etat

BOURSE REGIONALE DES VALEURS MOBILIERES
 Siège Social : Abidjan - Côte d'Ivoire, 18 av. Joseph Anoma
 Adresse : 01 BP 3802 Abidjan 01
 Tel : +225 20 31 55 50 / +225 20 32 66 85
 Fax : +225 20 32 66 84
 E-mail : brvm@brvm.org Site web : www.brvm.org



MARCHE DES ACTIONS

Sect. Act. (*)	Symbole	Titre	Cours Précédent	Cours du jour		Variation jour	Séance de cotation		Cours Référence	Variation de l'année précédente	Dernier dividende payé		Rdt. Net	PER
				Ouv.	Clôt.		Volume	Valeur			Montant net	Date		
COMPARTIMENT PRESTIGE			98,67	points		-0,75 %								
AGR	PALC	PALM CI	6 750	6 750	6 745	-0,07 %	370	2 494 090	6 745	-0,07 %	1 213,63	19-juil.-23	17,99 %	2,50
AGR	SPHC	SAPH CI	2 200	2 200	2 220	0,91 %	413	908 620	2 220	-5,53 %	294,30	29-sept.-23	13,26 %	3,40
DIS	TTLC	TOTAL CI	1 720	1 720	1 660	-3,49 %	6 105	10 156 455	1 660	-7,78 %	175,53	21-sept.-23	10,57 %	8,51
DIS	TTLS	TOTAL SN	2 360	2 355	2 355	-0,21 %	1 592	3 612 640	2 355	-5,80 %	241,01	13-juil.-23	10,23 %	9,05
FIN	ORGT	ORAGROUP TOGO	2 295	2 175	2 175	-5,23 %	299	650 325	2 175	-17,61 %	59,52	17-juil.-20	2,74 %	7,86
FIN	SGBC	SOCIETE GENERALE COTE D'IVOIRE	17 700	17 700	17 700	0,00 %	2 142	37 386 150	17 700	10,28 %	1 112,43	31-mai-23	6,28 %	5,66
IND	N TLC	NESTLE CI	6 900	6 900	6 900	0,00 %	9	60 035	6 900	-6,57 %	728,10	8-août-23	10,55 %	9,16
IND	SMBC	SMB CI	10 290	10 285	10 290	0,00 %	243	2 499 295	10 290	-2,28 %	720,00	31-août-23	7,00 %	8,51
SPU	ONTBF	ONATEL BF	2 095	2 095	2 100	0,24 %	2 621	5 491 295	2 100	-7,89 %	287,88	26-juin-23	13,71 %	6,38
SPU	SNTS	SONATEL SN	17 900	17 900	17 890	-0,06 %	856	15 184 145	17 890	-0,50 %	1 500,00	30-mai-23	8,38 %	5,39
TOTAL							14 650	78 443 050						

COMPARTIMENT PRINCIPAL			103,07	points		-0,33 %								
AGR	SCRC	SUCRIVOIRE	450	440	450	0,00 %	229	102 540	450	-5,26 %	40,50	20-août-21	9,00 %	
AGR	SICC	SICOR CI	3 600	3 600	3 600	0,00 %	25	90 000	3 600	19,01 %	1 919,00	25-sept.-00		18,12
AGR	SOGC	SOGB CI	3 200	3 200	3 210	0,31 %	468	1 498 110	3 210	-1,83 %	558,00	17-juil.-23	17,38 %	4,43
AUT	STAC	SETAO CI	810	805	805	-0,62 %	145	116 725	805	-10,56 %	66,15	18-juil.-22	8,22 %	
DIS	ABJC	SERVAIR ABIDJAN CI	1 225	1 235	1 245	1,63 %	236	293 770	1 245	-6,39 %	92,00	31-août-23	7,39 %	10,71
DIS	BNBC	BERNABE CI	1 100	1 100	1 100	0,00 %	130	143 000	1 100	10,00 %	150,00	24-juil.-23	13,64 %	4,03
DIS	CFAC	CFAO MOTORS CI	750	755	790	5,33 %	449	349 970	790	-5,95 %	27,45	15-sept.-23	3,47 %	25,89
DIS	PRSC	TRACTAFRIC MOTORS CI	2 200	2 200	2 200	0,00 %	239	525 800	2 200	15,79 %	224,10	13-sept.-23	10,19 %	6,18
DIS	SHEC	VIVO ENERGY CI	770	770	770	0,00 %	347	267 575	770	-2,53 %	53,00	28-déc.-23	6,88 %	12,93
FIN	BICC	BICI CI	7 400	7 395	7 395	-0,07 %	8	59 160	7 395	-1,27 %	401,40	31-juil.-23	5,43 %	9,95
FIN	BOAB	BANK OF AFRICA BN	6 400	6 410	6 400	0,00 %	811	5 194 405	6 400	0,63 %	627,00	25-mai-23	9,80 %	6,78
FIN	BOABF	BANK OF AFRICA BF	6 670	6 800	6 800	1,95 %	474	3 223 200	6 800	-2,58 %	577,00	5-mai-23	8,49 %	5,15
FIN	BOAC	BANK OF AFRICA CI	7 130	7 140	7 190	0,84 %	1 647	11 771 600	7 190	4,28 %	540,00	28-avr.-23	7,51 %	7,17
FIN	BOAM	BANK OF AFRICA ML	1 395	1 400	1 450	3,94 %	1 114	1 562 260	1 450	-1,69 %	271,00	15-mai-19		10,78
FIN	BOAN	BANK OF AFRICA NG	5 350	5 355	5 500	2,80 %	799	4 377 810	5 500	2,04 %	613,80	25-mai-23	11,16 %	7,06
FIN	BOAS	BANK OF AFRICA SENEGAL	3 000	3 000	3 000	0,00 %	847	2 541 000	3 000	-6,25 %	187,50	1-juin-23	6,25 %	4,62
FIN	CBIBF	CORIS BANK INTERNATIONAL	9 140	9 135	8 600	-5,91 %	599	5 191 905	8 600	-7,53 %	525,00	6-juil.-23	6,10 %	4,87
FIN	ECOC	ECOBANK COTE D'IVOIRE	6 750	6 750	6 700	-0,74 %	845	5 658 490	6 700	-1,47 %	549,00	30-mai-23	8,19 %	8,27
FIN	ETIT	ECOBANK TRANS. INCORP. TG	18	17	18	0,00 %	235 473	4 054 476	18	-5,26 %	0,60	8-juin-23	3,36 %	1,42
FIN	NSBC	NSIA BANQUE COTE D'IVOIRE	5 700	5 675	5 695	-0,09 %	416	2 361 100	5 695	-5,08 %	363,60	7-juil.-23	6,38 %	4,35
FIN	SAFC	SAFCA CI	1 120	1 095	1 095	-2,23 %	31	33 945	1 095	-15,44 %	23,04	29-juil.-11		
FIN	SIBC	SOCIETE IVOIRIENNE DE BANQUE	5 380	5 400	5 375	-0,09 %	9 355	50 494 325	5 375	0,47 %	495,00	11-août-23	9,21 %	6,70
IND	CABC	SICABLE CI	1 060	NC	NC	0,00 %			1 060	-4,50 %	69,00	2-août-23	6,51 %	5,84
IND	FTSC	FILTISAC CI	1 900	1 900	1 975	3,95 %	1 690	3 212 500	1 975	7,34 %	235,00	30-juil.-21	11,90 %	181,49
IND	NEIC	NEI-CEDA CI	720	690	690	-4,17 %	1 562	1 077 780	690	-4,83 %	35,25	22-sept.-23	5,11 %	7,27
IND	SEMC	CROWN SIEM CI	700	SP	SP	0,00 %			700	0,00 %	14,40	28-déc.-21	2,06 %	7,40
IND	SIVC	AIR LIQUIDE CI	815	800	800	-1,84 %	10	8 000	800	-3,61 %	63,00	29-sept.-17		17,35
IND	SLBC	SOLIBRA CI	88 000	NC	NC	0,00 %			88 000	1,15 %	4 050,00	12-août-22	4,60 %	119,00

IND	STBC	SITAB CI	6 100	NC	NC	0,00 %			6 100	2,61 %	551,00	27-juil.-23	9,03 %	9,52
IND	UNLC	UNILEVER CI	6 000	NC	NC	0,00 %			6 000	20,00 %	1 233,00	9-juil.-12		
IND	UNXC	UNIWAX CI	540	550	530	-1,85 %	1 265	691 260	530	-0,93 %	60,75	29-juil.-22	11,46 %	
SPU	CIEC	CIE CI	1 715	1 705	1 715	0,00 %	2 350	4 010 140	1 715	0,88 %	157,50	31-juil.-23	9,18 %	9,78
SPU	ORAC	ORANGE COTE D'IVOIRE	10 985	10 975	10 950	-0,32 %	713	7 758 945	10 950	0,46 %	752,76	15-juin-23	6,87 %	10,65
SPU	SDCC	SODE CI	4 490	4 465	4 300	-4,23 %	288	1 249 825	4 300	-9,85 %	450,00	15-sept.-23	10,47 %	8,05
TRP	SDSC	BOLLORE	1 545	1 505	1 495	-3,24 %	7 436	11 139 770	1 495	10,74 %	92,00	20-nov.-23	6,15 %	8,10
TRP	SVOC	MOVIS CI	2 395	SP	SP	0,00 %			2 395	0,00 %	270,00	5-juil.-99		
TOTAL							270 001	129 059 386						

TOTAL
TOTAL - Marché des actions

284 651 207 502 436

Secteurs d'activités (*) : AGR = Agriculture, AUT = Autres Secteurs, DIS = Distribution, FIN = Finances, IND = Industrie, TRP = Transport, SPU = Services Publics

MARCHE DES DROITS

Symbole	Titre	Cours Précédent	Cours du jour		Variation jour	Séance de cotation		Cours Référence	Variation depuis l'origine	Parité	Periode de négociation	
			Ouv.	Clôt.		Volume	Valeur				Début	fin

TOTAL
TOTAL - Marché des droits
Légende:

(d) Ex-dividende (V) Variation par rapport au cours de référence

Cours du jour: Ouv.: Ouverture Clôt.: Clôture Moy.: Moyen

Mentions : NC: Non Coté Ex-c: Ex-coupon Ex-d: Ex-droit SP: Suspendu Val-T: Valeur Théorique

PER = Cours / BNPA selon les données disponibles Rdt. Net: Rendement net (DNPA / Cours)

Comp.: 1 - Premier Compartiment 2 - Second Compartiment 3 - Compartiment de croissance

Ratio de liquidité = Titres échangés / Volume des ordres de vente

: Progression de l'indice sectoriel : Stabilité de l'indice sectoriel : Recul de l'indice sectoriel

MARCHE DES OBLIGATIONS

Symbole	Titre	Valeur nominale	Cours Précédent	Cours du jour	Cours Référence	Séance de cotation		Coupon couru	Coupon d'intérêt			Type Amort
						Volume	Valeur		Période	Montant net	Eché.	
OBLIGATIONS D'ETAT												
EOM.010	ETAT DU MALI 6,20 % 2022-2029	10 000	9 250	NC	9 250			147,38	A	620,00	9-déc.-24	ACD
EOM.011	ETAT DU MALI 6,40 % 2023-2030	10 000	10 000	NC	10 000			582,30	A	640,00	7-avr.-24	ACD
EOM.012	ETAT DU MALI 6,50 % 2023-2030	10 000	10 000	NC	10 000			392,49	A	650,00	28-juil.-24	ACD
EOM.02	Etat du Mali 6,50% 2017-2024	2 000	2 000	NC	2 000			113,66	A	130,00	20-avr.-24	AC
EOM.03	ETAT DU MALI 6,50 % 2018-2025	4 000	4 000	NC	3 999.60			107,39	A	260,00	7-oct.-24	AC
EOM.04	ETAT DU MALI 6,50% 2019-2027	8 000	8 000	NC	8 000			336,72	A	520,00	12-juil.-24	AC
EOM.05	ETAT DU MALI 6,50% 2020-2028	10 000	10 000	NC	10 000			610,93	A	650,00	27-mars-24	ACD
EOM.06	ETAT DU MALI 6,50% 2020-2027	8 000	8 000	NC	8 000			135,65	A	520,00	2-déc.-24	AC
EOM.07	ETAT DU MALI 6,50% 2021-2031	10 000	9 999	10 000	10 000	56	560 000	575,41	A	650,00	16-avr.-24	AC
EOM.08	ETAT DU MALI 6,20 % 2022-2032	10 000	10 000	NC	10 000			304,92	A	620,00	7-sept.-24	ACD
EOM.09	ETAT DU MALI 6,30% 2022-2032	10 000	10 000	NC	10 000			149,75	A	630,00	9-déc.-24	ACD
EOS.010	ETAT DU SENEGAL 6,15 % 2023-2030	10 000	10 000	NC	10 000			266,95	S	307,50	29-mars-24	ACD
EOS.011	ETAT DU SENEGAL 6,35 % 2023-2033	10 000	10 000	NC	10 000			275,63	S	317,50	29-mars-24	ACD
EOS.012	ETAT DU SENEGAL 6,15 % 2023-2028	10 000	10 000	NC	10 000			33,79	S	307,50	14-août-24	ACD
EOS.013	ETAT DU SENEGAL 6,30 % 2023-2030	10 000	10 000	NC	10 000			34,62	S	315,00	14-août-24	ACD
EOS.014	ETAT DU SENEGAL 6,50 % 2023-2033	10 000	10 000	NC	10 000			35,71	S	325,00	14-août-24	ACD
EOS.07	ETAT SENEGAL 6.30% 2015-2025	10 000	10 000	NC	10 000			174,33	S	314,14	25-mai-24	ACD
EOS.08	ETAT DU SENEGAL 5,95% 2022-2034	10 000	10 000	NC	10 000			108,92	A	595,00	29-déc.-24	ACD
EOS.09	ETAT DU SENEGAL 6,00 % 2023-20	10 000	9 800	NC	9 800			260,44	S	300,00	29-mars-24	ACD
TPBF.010	TPBF 6,50% 2020 - 2028	7 500	7 575	NC	7 575.01			111,22	S	243,75	20-sept.-24	ACD
TPBF.011	TPBF 6,50 % 2020-2028	7 501	7 501	NC	7 501			75,01	S	243,78	9-juil.-24	ACD
TPBF.012	TPBF 6.50% 2021-2031	10 000	10 000	10 000	10 000	577	5 770 000	289,29	S	325,00	25-mars-24	ACD
TPBF.013	TPBF 6,50 % 2021 - 2031	10 000	10 000	10 000	10 000	124	1 240 000	105,36	S	325,00	6-juil.-24	ACD
TPBF.014	TPBF 6,30% 2022-2034	10 000	9 999	NC	9 999			6,85	S	315,00	1-sept.-24	ACD
TPBF.015	ETAT DU BURKINA 6,30 % 2022-2	10 000	10 000	NC	10 000			192,12	S	315,00	15-mai-24	ACD
TPBF.016	ETAT DU BURKINA 6% 2023-2028	10 000	10 000	NC	10 000			90,66	S	300,00	10-juil.-24	ACD
TPBF.04	TPBF 6,50% 2017-2027	10 000	10 000	10 000	10 000	65	630 800	60,38	S	323,22	31-juil.-24	ACD
TPBF.05	TPBF 6,50% 2017-2024	10 000	10 000	NC	10 000			118,99	S	325,00	29-juin-24	ACD
TPBF.06	TPBF 6,50% 2018-2025	10 000	10 000	NC	10 000			161,61	S	325,00	5-juin-24	ACD
TPBF.07	TPBF 6,50% 2018- 2025	10 000	10 000	NC	10 000			198,21	S	325,00	15-mai-24	AC
TPBF.08	TPBF 6,50% 2019-2027	10 000	10 000	NC	10 000			213,11	S	323,22	6-mai-24	ACD
TPBF.09	TPBF 6,50% 2019 - 2027	10 000	10 600	NC	10 600			264,62	S	325,00	8-avr.-24	ACD
TPBJ.03	TPBJ 6,50% 2020-2028	10 000	9 999	NC	9 999			342,76	A	650,00	25-août-24	AC
TPBJ.04	TPBJ 5,50 % 2022-2037	10 000	10 000	NC	10 000			6,03	A	550,00	1-mars-25	AC
TPBJ.05	TPBJ 5,85 % 2022-2042	10 000	9 700	NC	9 700			6,41	A	585,00	1-mars-25	ACD
TPBJ.06	TPBJ 5,75% 2022-2037	10 000	10 750	NC	10 750			347,20	A	575,00	28-juil.-24	ACD
TPBJ.07	TPBJ 5,70% 2023-2030	10 000	10 001	NC	10 001			557,54	A	570,00	13-mars-24	AC
TPBJ.08	TPBJ 6,20% 2023-2038	10 000	10 000	NC	10 000			606,45	A	620,00	13-mars-24	AC
TPCI.017	TPCI 3% 2014-2024	10 000	10 000	NC	10 000			63,11	S	150,00	19-juin-24	ACD
TPCI.019	TPCI 5,99% 2015-2025	10 000	9 830	NC	9 830			484,44	A	599,00	14-mai-24	ACD
TPCI.021	TPCI 6% 2016-2028	10 000	10 000	NC	10 000			544,26	A	600,00	8-avr.-24	ACD
TPCI.022	TPCI 5,90% 2016 - 2026	10 000	10 000	NC	10 000			425,57	A	590,00	15-juin-24	ACD
TPCI.023	TPCI 5,90% 2016-2026	10 000	10 000	NC	10 000			175,71	A	590,00	17-nov.-24	ACD
TPCI.024	TPCI 6,25% 2017-2029	10 000	10 000	NC	10 000			268,10	S	312,50	31-mars-24	ACD
TPCI.025	TPCI 5,95% 2017-2024 A	10 000	10 000	NC	10 000			216,22	S	297,50	24-avr.-24	ACD
TPCI.026	TPCI 5,95% 2017-2024 B	10 000	10 000	NC	10 000			189,62	S	297,50	10-mai-24	ACD
TPCI.027	TPCI 6% 2017-2025	10 000	10 250	NC	10 250			109,84	S	300,00	29-juin-24	ACD
TPCI.028	TPCI 6% 2018 - 2026	10 000	9 900	9 700	9 700	19 680	190 896 000	354,10	A	600,00	2-août-24	ACD
TPCI.029	TPCI 6% 2018-2026	10 000	9 700	NC	9 700			452,46	A	600,00	19-avr.-24	ACD
TPCI.030	TPCI 5,95% 2018-2025	4 000	4 000	NC	4 000			53,97	S	119,00	13-juin-24	ACD
TPCI.031	TPCI 5,75% 2019 - 2026	10 000	10 230	NC	10 230			406,90	A	575,00	20-juin-24	ACD
TPCI.032	TPCI 2,23% 2019-2026	10 000		NC				157,81	A	223,00	20-juin-24	ACD
TPCI.033	TPCI 5,75% 2019-2026	6 000	6 240	NC	6 240			330,86	A	345,00	20-mars-24	ACD
TPCI.034	TPCI 6% 2019-2029	7 500	7 425	7 500	7 500	210	1 575 000	431,56	A	450,00	20-mars-24	ACD
TPCI.035	TPCI 5,75% 2019 -2026	10 000	10 250	NC	10 250			373,91	A	575,00	11-juil.-24	ACD
TPCI.036	TPCI 5,75% 2019- 2026	10 000	10 000	NC	10 000			309,49	A	575,00	21-août-24	ACD
TPCI.037	TPCI 5,80% 2019-2026	6 000	6 000	NC	6 000			87,48	A	348,00	4-déc.-24	ACD
TPCI.038	TPCI 5,75% 2019-2026	6 000	6 000	6 000	6 000	9	54 000	86,72	A	345,00	4-déc.-24	ACD
TPCI.039	TPCI 5,75% 2019 - 2026	6 000	6 420	NC	6 420			131,97	A	345,00	17-oct.-24	ACD

TPCI.O40	TPCI 5,75% 2019-2026	6 000	5 880	NC	5 880			51,84	A	345,00	10-janv.-25	ACD
TPCI.O41	TPCI 5,80% 2020-2027	10 000	10 000	NC	10 000			9,51	A	580,00	28-févr.-25	ACD
TPCI.O42	TPCI 5,90% 2020-2030	10 000	10 000	NC	10 000			8,08	A	590,00	28-févr.-25	ACD
TPCI.O43	TPCI 5,90% 2020 - 2030	10 000	10 000	NC	10 000			511,01	A	590,00	23-avr.-24	ACD
TPCI.O44	TPCI 5,80% 2020 - 2027	10 000	9 900	NC	9 900			502,35	A	580,00	23-avr.-24	ACD
TPCI.O45	TPCI 5,80% 2020 -2027	8 000	8 000	NC	8 000			333,42	A	464,00	16-juin-24	ACD
TPCI.O46	TPCI 5,90% 2020 - 2030	8 750	8 925	NC	8 925			370,97	A	516,25	16-juin-24	ACD
TPCI.O47	TPCI 5,80% 2020 - 2027	8 000	8 200	NC	8 200			333,42	A	464,00	16-juin-24	ACD
TPCI.O48	TPCI 5,80% 2020- 2027	8 000	7 920	NC	7 920			278,91	A	464,00	29-juil.-24	ACD
TPCI.O49	TPCI 5,90% 2020- 2030	8 750	8 824	NC	8 824.38			310,31	A	516,25	29-juil.-24	ACD
TPCI.O50	TPCI 5,90% 2020-2030	8 750	8 750	NC	8 750			268,00	A	516,25	28-août-24	ACD
TPCI.O51	TPCI 5,80 % 2020-2027	8 000	8 000	NC	8 000			196,50	A	464,00	2-oct.-24	ACD
TPCI.O52	TPCI 5,90 % 2020 -2030	8 750	9 013	NC	9 012.50			218,63	A	516,25	2-oct.-24	ACD
TPCI.O53	TPCI 5,80% 2020-2027	8 000	8 480	NC	8 480			163,54	A	464,00	28-oct.-24	ACD
TPCI.O54	TPCI 5,90% 2020-2030	8 750	8 750	NC	8 750			181,96	A	516,25	28-oct.-24	ACD
TPCI.O55	TPCI 5,80% 2020 -2027	8 000	8 400	NC	8 400			91,28	A	464,00	24-déc.-24	ACD
TPCI.O56	TPCI 5,90% 2020- 2030	8 750	9 450	NC	9 450			101,56	A	516,25	24-déc.-24	ACD
TPCI.O57	TPCI 5,80% 2020-2027	8 000	7 680	NC	7 680			134,38	A	464,00	20-nov.-24	ACD
TPCI.O58	TPCI 5,80% 2021-2028	10 000	10 000	NC	10 000			573,66	A	580,00	9-mars-24	ACD
TPCI.O59	TPCI 5,90% 2021-2031	10 000	10 350	NC	10 350			583,55	A	590,00	9-mars-24	ACD
TPCI.O60	TPCI 5,80% 2021-2028	10 000	10 000	NC	10 000			470,66	A	580,00	13-mai-24	ACD
TPCI.O61	TPCI 5,90% 2021-2031	10 000	10 050	NC	10 050			478,77	A	590,00	13-mai-24	ACD
TPCI.O62	TPCI 5,80 % 2021 -2028	10 000	10 000	NC	10 000			394,59	A	580,00	30-juin-24	ACD
TPCI.O63	TPCI 5,90% 2021 -2031	10 000	10 000	NC	10 000			401,39	A	590,00	30-juin-24	ACD
TPCI.O64	TPCI 5,80 % 2021 - 2028	10 000	10 180	NC	10 180			320,11	A	580,00	16-août-24	ACD
TPCI.O65	TPCI 5,90 % 2021-2031	10 000	10 700	NC	10 700			253,09	A	590,00	30-sept.-24	ACD
TPCI.O66	TPCI 5,90% 2021-2031	10 000	9 950	NC	9 950			195,05	A	590,00	5-nov.-24	ACD
TPCI.O67	TPCI 5,90 % 2021-2036	10 000	10 200	NC	10 200			128,96	A	590,00	16-déc.-24	ACD
TPCI.O68	TPCI 5,90 % 2022-2037	10 000	10 000	NC	10 000			53,20	A	590,00	1-févr.-25	ACD
TPCI.O69	TPCI 5,75 % 2022-2037	10 000	9 999	NC	9 999			548,29	A	575,00	22-mars-24	ACD
TPCI.O70	TPCI 5,75 % 2022-2037	10 000	10 300	NC	10 300			488,59	A	575,00	29-avr.-24	ACD
TPCI.O71	TPCI 5,65% 2022-2032	10 000	10 150	NC	10 150			407,54	A	565,00	15-juin-24	ACD
TPCI.O72	TPCI 5,65% 2022-2029	10 000	9 500	10 000	10 000	250	2 500 000	339,62	A	565,00	29-juil.-24	ACD
TPCI.O73	TPCI 5,75% 2022-2032	10 000	10 000	NC	10 000			345,63	A	575,00	29-juil.-24	ACD
TPCI.O74	TPCI 5,85% 2022-2042	10 000	10 000	NC	10 000			339,62	A	565,00	29-juil.-24	ACD
TPCI.O75	TPCI 5,65% 2022-2029	10 000	10 700	NC	10 700			231,56	A	565,00	7-oct.-24	ACD
TPCI.O76	TPCI 5,75% 2022-2032	10 000	10 000	NC	10 000			235,66	A	575,00	7-oct.-24	ACD
TPCI.O77	TPCI (TAUX DE BASE + SPREAD) % 2022-2029	10 000	10 000	NC	10 000			48,24	T	188,75	11-mai-24	ACD
TPCI.O78	TPCI 5,65% 2022-2029	10 000	10 000	NC	10 000			128,13	A	565,00	13-déc.-24	ACD
TPCI.O79	TPCI 5,75% 2023-2030	10 000	10 000	NC	10 000			9,43	A	575,00	28-févr.-25	ACD
TPCI.O80	TPCI 6% 2023-2030	10 000	10 000	10 000	10 000	78	766 400	480,33	A	600,00	17-mai-24	ACD
TPCI.O81	TPCI 5,90% 2023-2028	10 000	10 000	NC	10 000			351,42	A	590,00	31-juil.-24	ACD
TPCI.O82	TPCI 6,00% 2023-2030	10 000	10 000	NC	10 000			357,38	A	600,00	31-juil.-24	ACD
TPCI.O83	TPCI 5,90 % 2023-2028	10 000	10 000	NC	10 000			233,74	A	590,00	12-oct.-24	ACD
TPCI.O84	TPCI 6,00 % 2023-2030	10 000	10 000	NC	10 000			237,70	A	600,00	12-oct.-24	ACD
TPNE.O1	TRESOR PUBLIC DU NIGER 6,50% 2019-2026	10 000	10 000	NC	10 000			609,15	A	650,00	28-mars-24	ACD
TPNE.O2	TRESOR PUBLIC DU NIGER 6,50% 2019 - 2026	10 000	10 000	NC	10 000			385,38	A	650,00	1-août-24	ACD
TPNE.O3	TRESOR PUBLIC DU NIGER 6,5% 2020-2027	8 000	8 000	NC	8 000			309,73	A	520,00	31-juil.-24	ACD
TPNE.O4	TRESOR PUBLIC DU NIGER 6,30% 2	10 000	10 000	NC	10 000			333,93	A	630,00	24-août-24	ACD
TPNE.O5	TPNE 6,15 % 2022-2034	10 000	10 000	NC	10 000			463,77	A	615,00	3-juin-24	ACD
TPNE.O6	TRESOR PUBLIC DU NIGER 6,15% 2022 - 2034	10 000	10 000	NC	10 000			137,79	A	615,00	14-déc.-24	ACD
TPTG.O2	TPTG 6% 2022-2037	10 000	10 000	NC	10 000			180,33	A	600,00	16-nov.-24	ACD
TOTAL												

OBLIGATIONS REGIONALES

BIDC.04	BIDC-EBID 6,10% 2017-2027	5 000	5 000	NC	5 000			219,17	A	305,00	16-juin-24	ACD
BIDC.05	BIDC-EBID 6,40% 2019-2026	10 000	10 000	10 000	10 000	10	100 000	93,19	S	320,00	12-juil.-24	ACD
BIDC.06	BIDC-EBID 6,50 % 2021-2028	9 000	9 000	NC	9 000			172,62	S	290,90	18-mai-24	ACD
BIDC.07	BIDC-EBID 5,90% 2022-2029	10 000	9 999	10 000	10 000	84	811 997	140,25	S	295,00	9-juin-24	ACD
CRRH.010	CRRH-UEMOA 6,10% 2022-2037	10 000	10 200	NC	10 200			51,95	S	305,00	3-août-24	AC
CRRH.02	CRRH-UEMOA 6.10% 2012-2024	10 000	9 800	NC	9 800			80,44	S	305,00	17-juil.-24	AC
CRRH.04	CRRH-UEMOA 6% 2014-2024	10 000	10 000	NC	10 000			108,20	S	300,00	30-juin-24	AC
CRRH.05	CRRH-UEMOA 5.85% 2015-2025	10 000	10 000	10 000	10 000	8	80 000	97,50	S	290,90	4-juil.-24	AC
CRRH.06	CRRH-UEMOA 5.85% 2016-2026	10 000	10 230	NC	10 230			99,64	S	292,50	3-juil.-24	ACD
CRRH.07	CRRH-UEMOA 5.95% 2017-2029	5 000	5 000	NC	5 000			89,09	S	148,75	17-mai-24	AC
CRRH.08	CRRH-UEMOA 5.95% 2018-2030	5 833	5 833	NC	5 833.33			85,55	S	173,54	21-juin-24	AC
CRRH.09	CRRH-UEMOA 6.05% 2018-2033	6 667	6 667	NC	6 667			99,41	S	201,67	21-juin-24	AC
TOTAL						102	991 997					

OBLIGATIONS PRIVEES

BHSN.01	DIASPORA BONDS BHS 6,25% 2019-	10 000	10 000	NC	10 000			93,92	S	310,79	10-juil.-24	ACD
FBOAD.01	FCTC BOAD DOLI-P 6,10% 2023-2030	9 100	9 100	NC	9 100			253,98	S	276,79	20-mars-24	AC
FNSBC.01	FCTC NSIA BANQUE 7 % 2020-2025	2 778	2 833	NC	2 833.33			41,88	T	47,64	16-mars-24	ACD
FORBT.01	FCTC ORABANK 7 % 2021-2026	6 667	7 267	NC	7 266.66			85,43	T	114,33	28-mars-24	ACD
FTIMC.01	FCTC TEYLIM IMMO 7 % 2021-2028	7 500	7 995	8 024	8 024.99	2	16 050	124,38	T	128,62	8-mars-24	ACD
ORGT.02	ORAGROUP SA 7,15% 2021-2028	10 000	10 700	10 000	10 000	41	410 000	255,92	S	357,50	26-avr.-24	ACD
PADS.03	PAD 6,60% 2020-2027	8 000	8 000	NC	8 000			199,08	S	264,00	19-avr.-24	ACD
PTRC.01	PETRO IVOIRE 6,80% 2022-2029	10 000	10 700	NC	10 700			147,48	S	333,20	15-juin-24	ACD
SNLC.01	SENELEC 6,50% 2018-2025	3 000	3 000	NC	3 000			85,71	S	97,50	27-mars-24	AC
SNTS.02	SONATEL 6,50% 2020-2027	7 000	7 000	NC	7 000			57,26	S	212,68	16-juil.-24	ACD
TOTAL						43	426 050					

SUKUK ET TITRES ASSIMILES

SUKSN.S2	SUKUK SN 6% 2016-2026	10 000	10 750	NC	10 750			65,00	S	303,33	26-juil.-24	ACD
SUKTG.S1	SUKUK TG 6.5% 2016-2026	10 000	10 000	NC	10 000			34,93	S	373,91	17-août-24	ACD
TOTAL						0	0					
TOTAL - Marché des obligations						21 194	205 410 247					

Légende :
 (#) (*) Ex-Coupon couru (#/#)Cours de référence amorti / Coupon couru Ex-c (#)Ex-marge de profits
 Cours du jour: Ouv.: Ouverture Clôt.: Clôture Moy.: Moyen
 Type Amort: Type d'Amortissement IF: In Fine AC: Amortissement Constant AD: Amortissement Dégressif ACD: Amortissement Constant Différé
 Période: Périodicité de paiement des coupons A: Annuelle S: Semestrielle T: Trimestrielle
 Eché.: Échéance de paiement des intérêts
 Mentions: NC: Non Coté Ex-c: Ex-coupon ou Ex-droit SP: Suspendu

INFORMATIONS
OPERATIONS EN COURS

Emetteur	Opération
TPCI	Première cotation - TPCI 5,90 % 2023-2028 & TPCI 6,00 % 2023-2030 - Première cotation le 12 mars 2024
FIDELIS FINANCE	Première cotation - FIDELIS FINANCE CAP25 7,00 % 2023-2028 - Première cotation le 11 mars 2024

AVIS

Entité	N°	Nature	Objet
BRVM	033-2024	Paiement Intérêts et remboursement	Paiement des intérêts semestriels et remboursement partiel du capital - FCTC BOAD DOLI-P 6,10% 2023-2030

COMMUNIQUES

Emetteur	N°	Nature	Objet
BICI CI	20240305	Communiqué	Communiqué - Changement important dans la direction - BICI CI

QUANTITES RESIDUELLES
MARCHE DES ACTIONS

Symbole	Titre	Quantité résiduelle à l'achat	Cours Achat / Vente			Quantité résiduelle à la vente	Cours de Référence
ABJC	SERVAIR ABIDJAN CI	257	1,245	/	1,305	28	1 245
BICC	BICI CI			/	7,395	92	7 395
BNBC	BERNABE CI	75	1,090	/			1 100
BOAB	BANK OF AFRICA BN	345	6,355	/	6,400	263	6 400
BOABF	BANK OF AFRICA BF	50	6,675	/	6,800	802	6 800
BOAC	BANK OF AFRICA CI	90	7,110	/	7,190	414	7 190
BOAM	BANK OF AFRICA ML	1	1,445	/	1,450	200	1 450
BOAN	BANK OF AFRICA NG	100	5,455	/	5,500	334	5 500
BOAS	BANK OF AFRICA SENEGAL	1 003	3,000	/	3,005	6 500	3 000
CABC	SICABLE CI	30	1,010	/	1,060	10	1 060
CBIBF	CORIS BANK INTERNATIONAL	995	8,600	/	9,000	40	8 600
CFAC	CFAO MOTORS CI	45	765	/	785	100	790
CIEC	CIE CI	1 242	1,705	/	1,715	89	1 715
ECOC	ECOBANK COTE D'IVOIRE	1 001	6,680	/	6,700	44	6 700
ETIT	ECOBANK TRANS. INCORP. TG	544 183	17	/	18	2 379 303	18
FTSC	FILTISAC CI	406	1,900	/	1,975	282	1 975
NEIC	NEI-CEDA CI			/	690	6 338	690
NSBC	NSIA BANQUE COTE D'IVOIRE	138	5,485	/	5,690	15	5 695
NTLC	NESTLE CI	3	6,610	/	6,900	398	6 900
ONTBF	ONATEL BF	1 532	2,095	/	2,100	9 560	2 100
ORAC	ORANGE COTE D'IVOIRE	1 155	10,850	/	10,950	241	10 950
ORGT	ORAGROUP TOGO			/	2,175	577	2 175
PALC	PALM CI	17	6,600	/	6,745	157	6 745
PRSC	TRACTAFRIC MOTORS CI	25	2,100	/	2,200	229	2 200
SAFC	SAFCA CI	1	1,040	/	1,095	844	1 095
SCRC	SUCRIVOIRE	12	445	/	450	47	450
SDCC	SODE CI	51	4,260	/	4,300	519	4 300
SDSC	BOLLORE	3	1,490	/	1,495	5	1 495
SEMC	CROWN SIEM CI			/			700
SGBC	SOCIETE GENERALE COTE D'IVOIRE	100	17,500	/	17,700	52	17 700
SHEC	VIVO ENERGY CI	230	755	/	770	89	770
SIBC	SOCIETE IVOIRIENNE DE BANQUE	131	5,375	/	5,400	2	5 375
SICC	SICOR CI			/	3,600	4	3 600
SIVC	AIR LIQUIDE CI			/	800	2 038	800
SLBC	SOLIBRA CI	10	82,000	/	86,995	1	88 000
SMBC	SMB CI	582	10,250	/	10,290	1 502	10 290
SNTS	SONATEL SN	11	17,610	/	17,890	1 589	17 890
SOGC	SOGB CI	65	3,205	/	3,210	53	3 210
SPHC	SAPH CI	44	2,205	/	2,220	183	2 220
STAC	SETAO CI	45	765	/	800	47	805
STBC	SITAB CI	450	6,075	/	6,100	690	6 100
SVOC	MOVIS CI			/			2 395
TTLC	TOTAL CI	336	1,650	/	1,660	2 721	1 660
TTLS	TOTAL SN	467	2,300	/	2,360	380	2 355
UNLC	UNILEVER CI	1	6,000	/			6 000
UNXC	UNIWAX CI	60	520	/	530	2 479	530

QUANTITES RESIDUELLES

MARCHE DES DROITS

Symbole	Titre	Quantité résiduelle à l'achat	Cours Achat / Vente	Quantité résiduelle à la vente	Cours de Référence
---------	-------	-------------------------------	---------------------	--------------------------------	--------------------

QUANTITES RESIDUELLES
MARCHE DES OBLIGATIONS

Symbole	Titre	Quantité résiduelle à l'achat	Cours Achat / Vente	Quantité résiduelle à la vente	Cours de Référence
BHSN.O1	DIASPORA BONDS BHS 6,25% 2019-		/ 10,000	83	10 000
FBOAD.O1	FCTC BOAD DOLI-P 6,10% 2023-2030		/		9 100
FNSBC.O1	FCTC NSIA BANQUE 7 % 2020-2025	2	2,749.99 /		2 833
FORBT.O1	FCTC ORABANK 7 % 2021-2026		/		7 267
FTMC.O1	FCTC TEYLIM IMMO 7 % 2021-2028	249	7,500 / 8,025	356	8 025
ORGT.O2	ORAGROUP SA 7,15% 2021-2028		/ 10,000	66	10 000
PADS.O3	PAD 6,60% 2020-2027	128	8,000 /		8 000
PTRC.O1	PETRO IVOIRE 6,80% 2022-2029		/		10 700
SNLC.O1	SENELEC 6,50% 2018-2025		/ 3,000	62	3 000
SNTS.O2	SONATEL 6,50% 2020-2027	73	7,000 /		7 000
EOM.O10	ETAT DU MALI 6,20 % 2022-2029		/		9 250
EOM.O11	ETAT DU MALI 6,40 % 2023-2030		/		10 000
EOM.O12	ETAT DU MALI 6,50 % 2023-2030		/		10 000
EOM.O2	Etat du Mali 6.50% 2017-2024		/		2 000
EOM.O3	ETAT DU MALI 6,50 % 2018-2025		/ 4,000	2 000	4 000
EOM.O4	ETAT DU MALI 6,50% 2019-2027		/		8 000
TPNE.O5	TPNE 6,15 % 2022-2034		/ 10,000	25	10 000
TPNE.O6	TRESOR PUBLIC DU NIGER 6,15% 2022 - 2034		/		10 000
TPTG.O2	TPTG 6% 2022-2037		/		10 000
TPCI.O83	TPCI 5,90 % 2023-2028		/		10 000
TPCI.O84	TPCI 6,00 % 2023-2030		/ 10,000	58	10 000
TPNE.O1	TRESOR PUBLIC DU NIGER 6,50% 2019-2026		/		10 000
TPNE.O2	TRESOR PUBLIC DU NIGER 6,50% 2019 - 2026		/ 9,500	500	10 000
TPNE.O3	TRESOR PUBLIC DU NIGER 6,5% 2020-2027		/ 8,000	870	8 000
TPNE.O4	TRESOR PUBLIC DU NIGER 6,30% 2		/ 10,000	96	10 000
TPCI.O77	TPCI (TAUX DE BASE + SPREAD) % 2022-2029		/		10 000
TPCI.O78	TPCI 5,65% 2022-2029		/		10 000
TPCI.O79	TPCI 5,75% 2023-2030		/		10 000
TPCI.O80	TPCI 6% 2023-2030		/ 10,000	1 475	10 000
TPCI.O81	TPCI 5,90% 2023-2028		/		10 000
TPCI.O82	TPCI 6,00% 2023-2030		/		10 000
TPCI.O71	TPCI 5,65% 2022-2032		/		10 150
TPCI.O72	TPCI 5,65% 2022-2029		/		10 000
TPCI.O73	TPCI 5,75% 2022-2032		/		10 000
TPCI.O74	TPCI 5,85% 2022-2042		/		10 000
TPCI.O75	TPCI 5,65% 2022-2029		/ 10,700	3 337	10 700
TPCI.O76	TPCI 5,75% 2022-2032		/		10 000
TPCI.O65	TPCI 5,90 % 2021-2031		/		10 700
TPCI.O66	TPCI 5,90% 2021-2031		/		9 950
TPCI.O67	TPCI 5,90 % 2021-2036		/ 10,200	5	10 200
TPCI.O68	TPCI 5,90 % 2022-2037		/		10 000
TPCI.O69	TPCI 5,75 % 2022-2037		/ 10,000	1 959	9 999
TPCI.O70	TPCI 5,75 % 2022-2037		/ 10,300	5	10 300
TPCI.O59	TPCI 5,90% 2021-2031		/		10 350
TPCI.O60	TPCI 5,80% 2021-2028		/		10 000
TPCI.O61	TPCI 5,90% 2021-2031		/		10 050
TPCI.O62	TPCI 5,80 % 2021 -2028		/ 10,600	2 490	10 000
TPCI.O63	TPCI 5,90% 2021 -2031		/		10 000
TPCI.O64	TPCI 5,80 % 2021 - 2028		/		10 180
TPCI.O53	TPCI 5,80% 2020-2027		/		8 480

TPCI.054	TPCI 5,90% 2020-2030			/			8 750
TPCI.055	TPCI 5,80% 2020 -2027			/			8 400
TPCI.056	TPCI 5,90% 2020- 2030			/			9 450
TPCI.057	TPCI 5,80% 2020-2027			/			7 680
TPCI.058	TPCI 5,80% 2021-2028			/	10,000	2	10 000
TPCI.047	TPCI 5,80% 2020 - 2027			/			8 200
TPCI.048	TPCI 5,80% 2020- 2027			/			7 920
TPCI.049	TPCI 5,90% 2020- 2030			/			8 824
TPCI.050	TPCI 5,90% 2020-2030			/			8 750
TPCI.051	TPCI 5,80 % 2020-2027			/			8 000
TPCI.052	TPCI 5,90 % 2020 -2030			/			9 013
TPCI.041	TPCI 5,80% 2020-2027			/			10 000
TPCI.042	TPCI 5,90% 2020-2030			/	10,000	7	10 000
TPCI.043	TPCI 5,90% 2020 - 2030			/			10 000
TPCI.044	TPCI 5,80% 2020 - 2027			/	9,900	118	9 900
TPCI.045	TPCI 5,80% 2020 -2027			/			8 000
TPCI.046	TPCI 5,90% 2020 - 2030			/			8 925
TPCI.035	TPCI 5,75% 2019 -2026			/			10 250
TPCI.036	TPCI 5,75% 2019- 2026			/			10 000
TPCI.037	TPCI 5,80% 2019-2026			/			6 000
TPCI.038	TPCI 5,75% 2019-2026			/	6,000	7	6 000
TPCI.039	TPCI 5,75% 2019 - 2026			/			6 420
TPCI.040	TPCI 5,75% 2019-2026			/			5 880
TPCI.029	TPCI 6% 2018-2026			/			9 700
TPCI.030	TPCI 5,95% 2018-2025			/			4 000
TPCI.031	TPCI 5,75% 2019 - 2026			/			10 230
TPCI.032	TPCI 2,23% 2019-2026			/			10 000
TPCI.033	TPCI 5.75% 2019-2026			/			6 240
TPCI.034	TPCI 6% 2019-2029			/	7,500	123	7 500
TPCI.023	TPCI 5.90% 2016-2026			/			10 000
TPCI.024	TPCI 6.25% 2017-2029	20	10,000	/			10 000
TPCI.025	TPCI 5,95% 2017-2024 A			/			10 000
TPCI.026	TPCI 5,95% 2017-2024 B	25	10,000	/			10 000
TPCI.027	TPCI 6% 2017-2025			/			10 250
TPCI.028	TPCI 6% 2018 - 2026			/			9 700
TPBJ.07	TPBJ 5,70% 2023-2030			/			10 001
TPBJ.08	TPBJ 6,20% 2023-2038			/			10 000
TPCI.017	TPCI 3% 2014-2024			/			10 000
TPCI.019	TPCI 5.99% 2015-2025			/	9,900	20	9 830
TPCI.021	TPCI 6% 2016-2028			/			10 000
TPCI.022	TPCI 5.90% 2016 - 2026			/			10 000
TPBF.08	TPBF 6,50% 2019-2027			/			10 000
TPBF.09	TPBF 6,50% 2019 - 2027			/			10 600
TPBJ.03	TPBJ 6,50% 2020-2028			/	10,000	112	9 999
TPBJ.04	TPBJ 5,50 % 2022-2037			/			10 000
TPBJ.05	TPBJ 5,85 % 2022-2042			/	9,800	1 846	9 700
TPBJ.06	TPBJ 5,75% 2022-2037			/			10 750
TPBF.015	ETAT DU BURKINA 6,30 % 2022-2			/			10 000
TPBF.016	ETAT DU BURKINA 6% 2023-2028			/	10,000	5	10 000
TPBF.04	TPBF 6.50% 2017-2027			/			10 000
TPBF.05	TPBF 6,50% 2017-2024			/			10 000
TPBF.06	TPBF 6.50% 2018-2025			/	10,000	13	10 000
TPBF.07	TPBF 6,50% 2018- 2025			/			10 000
EOS.09	ETAT DU SENEGAL 6,00 % 2023-20			/			9 800
TPBF.010	TPBF 6,50% 2020 - 2028			/	7,575.01	1 477	7 575

TPBF.O11	TPBF 6,50 % 2020-2028			/			7 501
TPBF.O12	TPBF 6.50% 2021-2031			/			10 000
TPBF.O13	TPBF 6,50 % 2021 - 2031			/	10,000	6 167	10 000
TPBF.O14	TPBF 6,30% 2022-2034			/	9,500	100	9 999
EOS.O11	ETAT DU SENEGAL 6,35 % 2023-2033			/			10 000
EOS.O12	ETAT DU SENEGAL 6,15 % 2023-2028			/			10 000
EOS.O13	ETAT DU SENEGAL 6,30 % 2023-2030			/			10 000
EOS.O14	ETAT DU SENEGAL 6,50 % 2023-2033	62	10,000	/			10 000
EOS.O7	ETAT SENEGAL 6.30% 2015-2025			/			10 000
EOS.O8	ETAT DU SENEGAL 5,95% 2022-2034			/			10 000
EOM.O5	ETAT DU MALI 6,50% 2020-2028			/			10 000
EOM.O6	ETAT DU MALI 6,50% 2020-2027			/			8 000
EOM.O7	ETAT DU MALI 6.50% 2021-2031			/	10,000	12	10 000
EOM.O8	ETAT DU MALI 6,20 % 2022-2032			/	10,000	8 700	10 000
EOM.O9	ETAT DU MALI 6,30% 2022-2032			/	10,000	16	10 000
EOS.O10	ETAT DU SENEGAL 6,15 % 2023-2030			/			10 000
BIDC.O4	BIDC-EBID 6.10% 2017-2027			/			5 000
BIDC.O5	BIDC-EBID 6,40% 2019-2026			/			10 000
BIDC.O6	BIDC-EBID 6,50 % 2021-2028			/			9 000
BIDC.O7	BIDC-EBID 5,90% 2022-2029			/			10 000
CRRH.O10	CRRH-UEMOA 6,10% 2022-2037			/			10 200
CRRH.O2	CRRH-UEMOA 6.10% 2012-2024			/			9 800
CRRH.O4	CRRH-UEMOA 6% 2014-2024			/			10 000
CRRH.O5	CRRH-UEMOA 5.85% 2015-2025			/			10 000
CRRH.O6	CRRH-UEMOA 5.85% 2016-2026			/			10 230
CRRH.O7	CRRH-UEMOA 5.95% 2017-2029			/			5 000
CRRH.O8	CRRH-UEMOA 5.95% 2018-2030			/			5 833
CRRH.O9	CRRH-UEMOA 6.05% 2018-2033			/			6 667

SUKUK ET TITRES ASSIMILES

Symbole	Titre	Quantité résiduelle à l'achat	Cours Achat / Vente	Quantité résiduelle à la vente	Cours de Référence
SUKSN.S2	SUKUK SN 6% 2016-2026		/		10 750
SUKTG.S1	SUKUK TG 6.5% 2016-2026		/		10 000

CALENDRIER DES ASSEMBLEES GENERALES

ANNEE : 2024

Société	Nature	Date	Heure	Lieu
AIR LIQUIDE CI	Ordinaire	10/01/2024	10:00:00	Salle de conférence de la CRRAE-UMOA

L'actualité de la BRVM sur nos plateformes digitales

Infos BRVM

Pour recevoir les informations boursières par SMS, souscrivez :



Côte d'Ivoire : *430#
Bénin : *430*15#



Côte d'Ivoire : #139#
Burkina Faso : *310#



Côte d'Ivoire : *431#
Niger : *512*9#
Togo : *310#

Site web

www.brvm.org

Application Mobile

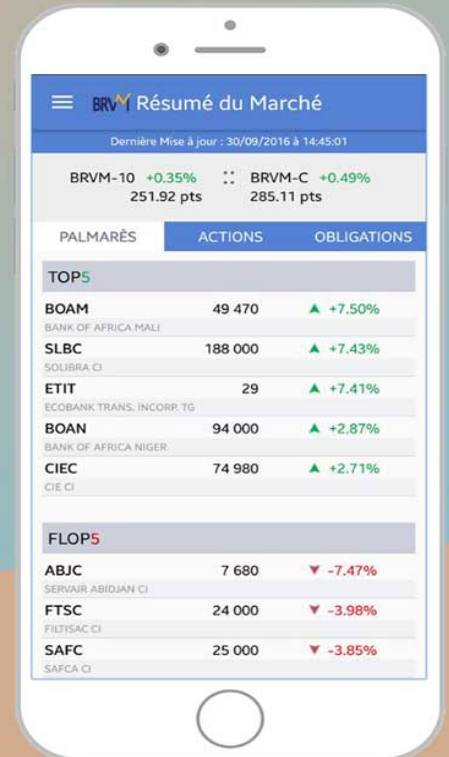

Nous suivre sur :

