

BRVM 10	164,72
Variation Jour	↑ 0,48 %
Variation annuelle	↑ 7,30 %



# BULLETIN OFFICIEL DE LA COTE

N° 182

jeudi 22 septembre 2022

Site : www.brvm.org

BRVM Composite	207,21
Variation Jour	↓ -0,01 %
Variation annuelle	↑ 2,44 %

Evolution des indices

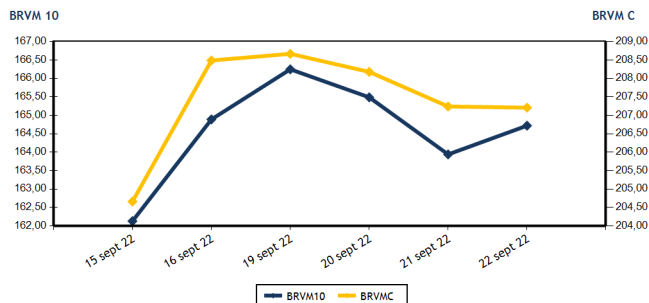

Volumes et valeurs transigés

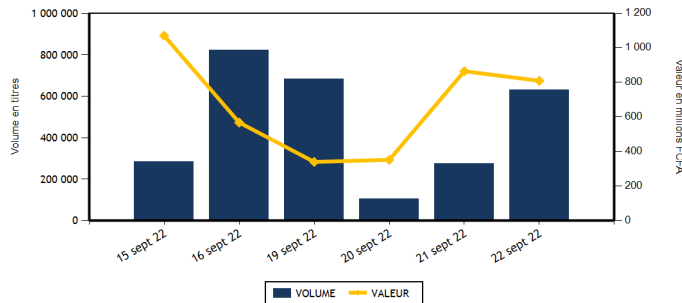

Actions	Niveau	Evol. Jour
Capitalisation boursière (FCFA)(Actions & Droits)	6 237 444 448 628	-0,01 %
Volume échangé (Actions & Droits)	619 956	130,64 %
Valeur transigée (FCFA) (Actions & Droits)	711 648 725	-9,78 %
Nombre de titres transigés	44	4,76 %
Nombre de titres en hausse	10	0,00 %
Nombre de titres en baisse	16	-11,11 %
Nombre de titres inchangés	18	28,57 %

Obligations	Niveau	Evol. Jour
Capitalisation boursière (FCFA)	8 282 415 483 800	0,00 %
Volume échangé	9 957	30,45 %
Valeur transigée (FCFA)	97 650 731	27,98 %
Nombre de titres transigés	9	125,00 %
Nombre de titres en hausse	0	-100,00 %
Nombre de titres en baisse	1	
Nombre de titres inchangés	8	166,67 %

PLUS FORTES HAUSES

Titres	Cours	Evol. Jour	Evol. annuelle
AIR LIQUIDE CI (SIVC)	745	7,19 %	-16,76 %
SAFCA CI (SAFC)	740	6,47 %	-12,94 %
SUCRIVOIRE (SCRC)	1 110	5,71 %	15,63 %
ECOBANK TRANS. INCORP. TG (ETIT)	19	5,56 %	5,56 %
CFAO MOTORS CI (CFAC)	895	4,07 %	-24,79 %

PLUS FORTES BAISES

Titres	Cours	Evol. Jour	Evol. annuelle
BANK OF AFRICA ML (BOAM)	1 525	-5,57 %	2,69 %
CROWN SIEM CI (SEMC)	705	-5,37 %	-7,84 %
ORAGROUP TOGO (ORGT)	3 700	-2,63 %	-11,69 %
SOCIETE GENERALE COTE D'IVOIRE (SGBC)	13 600	-2,09 %	28,36 %
CORIS BANK INTERNATIONAL (CBIBF)	8 800	-1,90 %	-16,19 %

INDICES SECTORIELS

Base = 100 au 14 juin 1999	Nombre de sociétés	Valeur	Evol. Jour	Evol. annuelle	Volume	Valeur	PER moyen
BRVM - INDUSTRIE	12	106,14	-0,20 %	-3,61 %	83 045	63 703 045	26,74
BRVM - SERVICES PUBLICS	4	476,45	0,00 %	6,15 %	19 572	126 182 725	9,62
BRVM - FINANCES	15	78,26	-0,17 %	1,47 %	482 251	373 075 090	7,54
BRVM - TRANSPORT	2	449,10	0,00 %	-27,81 %	645	1 147 750	7,20
BRVM - AGRICULTURE	5	301,46	0,00 %	23,90 %	20 532	115 879 270	5,80
BRVM - DISTRIBUTION	7	381,86	0,97 %	-6,28 %	13 785	31 484 745	27,98
BRVM - AUTRES SECTEURS	1	1 727,43	-1,75 %	91,78 %	126	176 100	16,81
BRVM - PETITES CAPITALISATIONS	-	-	-	-	-	-	-

Indicateurs	1er et 2è Comp.	BRVM PC
PER moyen du marché	8,18	
Taux de rendement moyen du marché	7,19	
Taux de rentabilité moyen du marché	7,54	
Nombre de sociétés cotées	46	
Nombre de lignes obligataires	104	
Volume moyen annuel par séance	1 056 347,00	
Valeur moyenne annuelle par séance	1 524 212 811,76	

Indicateurs	1er et 2è Comp.	BRVM PC
Ratio moyen de liquidité	14,55	
Ratio moyen de satisfaction	5,99	
Ratio moyen de tendance	41,19	
Ratio moyen de couverture	242,77	
Taux de rotation moyen du marché	0,06	
Prime de risque du marché	6,32	
Nombre de SGI participantes	27	

Définitions





Volume moyen annuel par séance = Valeur annuel échangé / nombre de séances  
 Valeur moyenne annuelle par séance = Valeur annuelle échangée / nombre de séances  
 Ratio moyen de liquidité = Moyenne des ratios de liquidité (Titres échangés / Volume des ordres de vente)  
 Ratio moyen de satisfaction = Moyenne des ratios de satisfaction (Titres échangés / Volume des ordres d'achat)  
 Ratio moyen de tendance = Moyenne des ratios de tendance (Volume des ordres d'achat / Volume des ordres de vente)  
 Ratio moyen de couverture = Moyenne des ratios de couverture (Volume des ordres de vente / Volume des ordres d'achat)

Taux moyen de rotation = moyenne des taux de rotation des actions cotées (volume transigé / capi flottante)  
 PER moyen du marché = moyenne des PER des actions cotées ayant un PER positif  
 Taux de rendement moyen = moyenne des taux de rendement des actions cotées ayant distribué un dividende  
 Taux de rentabilité moyen = moyenne des taux de rentabilité des actions cotées  
 Prime de risque du marché = (1 / le PER moyen du marché) - le taux de référence actuel des emprunts d'Etat



BRVM - BOURSE REGIONALE DES VALEURS MOBILIERES  
 BRVM - Société Anonyme au capital de 3.062.040.000 FCFA - RC : CI - ABJ - 1997 - B - 208435 - CC : 9819725 - E  
 Siège Social : Abidjan - CÔTE D'IVOIRE. Adresse : 18, Rue Joseph ANOMA (Rue des Banques) - Abidjan  
 Tél : +225 20 32 66 85 / 86, Fax : +225 20 32 66 84, Mail : brvm@brvm.org, Site Web : www.brvm.org

MARCHE DES ACTIONS

Symbole	Titre	Cours Précédent	Cours du jour		Variation jour	Séance de cotation		Cours Référence	Variation de l'année précédente	Dernier dividende payé		Rdt. Net	PER
			Ouv.	Clôt.		Volume	Valeur			Montant net	Date		
<b>SECTEUR - INDUSTRIE</b>		<b>106,14</b>	<b>points</b>		<b>-0,20 %</b>								
CABC	SICABLE CI	1 100	1 100	1 100	0,00 %	3 059	3 364 900	1 100	8,37 %	69,00	2-août-22	6,27 %	162,42
FTSC	FILTISAC CI	1 280	1 290	1 275	-0,39 %	6 086	7 761 465	1 275	-24,11 %	235,00	30-juil.-21	18,43 %	
NEIC	NEI-CEDA CI	715	715	715	0,00 %	18	12 870	715	14,40 %	9,00	28-juin-01		9,31
NTLC	NESTLE CI	6 790	6 285	6 785	-0,07 %	21	142 040	6 785	47,34 %	856,80	2-août-22	12,63 %	7,04
SEMC	CROWN SIEM CI	745	750	705	-5,37 %	5	3 570	705	-7,84 %	14,40	28-déc.-21	2,04 %	7,45
SIVC	AIR LIQUIDE CI	695	695	745	7,19 %	72 035	46 485 865	745	-16,76 %	63,00	29-sept.-17		
SLBC	SOLIBRA CI	119 500	120 000	119 500	0,00 %	11	1 319 500	119 500	-23,40 %	4 050,00	12-août-22	3,39 %	8,93
SMBC	SMB CI	6 200	6 050	6 150	-0,81 %	251	1 531 160	6 150	-10,87 %	720,00	24-août-22	11,71 %	5,10
STBC	SITAB CI	5 995	5 995	5 990	-0,08 %	225	1 348 185	5 990	-3,07 %	445,12	21-juil.-22	7,43 %	11,32
TTRC	TRITURAF CI-Ste en Liquidation	490	SP	SP	0,00 %			490	0,00 %	1 440,00	19-juil.-02		
UNLC	UNILEVER CI	7 000	7 000	7 000	0,00 %	12	84 000	7 000	43,15 %	1 233,00	9-juil.-12		10,55
UNXC	UNIWAX CI	1 250	1 220	1 250	0,00 %	1 322	1 649 490	1 250	-37,50 %	60,75	29-juil.-22	4,86 %	18,52
<b>TOTAL</b>						<b>83 045</b>	<b>63 703 045</b>						<b>26,74</b>
<b>SECTEUR - SERVICES PUBLICS</b>		<b>476,45</b>	<b>points</b>		<b>0,00 %</b>								
CIEC	CIE CI	2 245	2 200	2 245	0,00 %	2 372	5 212 865	2 245	18,47 %	153,16	25-juil.-22	6,82 %	12,89
ONTBF	ONATEL BF	4 000	3 850	3 995	-0,13 %	10 911	41 980 315	3 995	1,27 %	416,58	15-juin-22	10,43 %	8,39
SDCC	SODE CI	5 400	5 350	5 500	1,85 %	1 418	7 638 255	5 500	28,06 %	337,50	27-juil.-21	6,14 %	11,37
SNTS	SONATEL SN	14 755	14 750	14 750	-0,03 %	4 871	71 351 290	14 750	5,55 %	1 400,00	18-mai-22	9,49 %	5,84
<b>TOTAL</b>						<b>19 572</b>	<b>126 182 725</b>						<b>9,62</b>
<b>SECTEUR - FINANCES</b>		<b>78,26</b>	<b>points</b>		<b>-0,17 %</b>								
BICC	BICI CI	6 590	6 590	6 500	-1,37 %	30	195 900	6 500	-12,16 %	518,00	15-juil.-22	7,97 %	11,28
BOAB	BANK OF AFRICA BN	6 095	6 035	6 095	0,00 %	534	3 246 865	6 095	15,00 %	546,00	25-mai-22	8,96 %	7,42
BOABF	BANK OF AFRICA BF	5 350	5 260	5 350	0,00 %	121	640 350	5 350	-13,71 %	448,00	4-mai-22	8,37 %	5,54
BOAC	BANK OF AFRICA CI	4 850	4 600	4 880	0,62 %	79	380 500	4 880	-16,65 %	374,00	28-avr.-22	7,66 %	5,87
BOAM	BANK OF AFRICA ML	1 615	1 530	1 525	-5,57 %	1 238	1 888 990	1 525	2,69 %	271,00	15-mai-19		13,32
BOAN	BANK OF AFRICA NG	6 600	6 350	6 600	0,00 %	33 691	209 309 150	6 600	29,41 %	567,30	12-mai-22	8,60 %	9,13
BOAS	BANK OF AFRICA SENEGAL	2 500	2 420	2 500	0,00 %	294	713 180	2 500	6,38 %	161,01	1-juin-21	6,44 %	5,42
CBIBF	CORIS BANK INTERNATIONAL	8 970	8 800	8 800	-1,90 %	3 928	34 689 320	8 800	-16,19 %	448,00	6-juil.-22	5,09 %	6,05
ECOC	ECOBANK COTE D'IVOIRE	4 900	4 755	4 900	0,00 %	220	1 064 050	4 900	2,40 %	420,30	29-avr.-22	8,58 %	7,86
ETIT	ECOBANK TRANS. INCORP. TG	18	18	19	5,56 %	358 825	6 518 955	19	5,56 %	0,90	20-juin-22	4,74 %	1,77
NSBC	NSIA BANQUE COTE D'IVOIRE	5 350	5 275	5 400	0,93 %	4 113	21 580 235	5 400	-12,69 %	77,69	27-juil.-20	1,44 %	5,63
ORGT	ORAGROUP TOGO	3 800	3 610	3 700	-2,63 %	3 045	11 004 250	3 700	-11,69 %	59,52	17-juil.-20	1,61 %	12,97
SAFC	SAFCA CI	695	740	740	6,47 %	68 045	43 930 265	740	-12,94 %	23,04	29-juil.-11		
SGBC	SOCIETE GENERALE COTE D'IVOIRE	13 890	13 600	13 600	-2,09 %	41	559 280	13 600	28,36 %	1 004,93	10-juin-22	7,39 %	6,27
SIBC	SOCIETE IVOIRIENNE DE BANQUE	4 800	4 800	4 800	0,00 %	8 047	37 353 800	4 800	20,45 %	405,00	30-juin-22	8,44 %	7,05
<b>TOTAL</b>						<b>482 251</b>	<b>373 075 090</b>						<b>7,54</b>
<b>SECTEUR - TRANSPORT</b>		<b>449,10</b>	<b>points</b>		<b>0,00 %</b>								
SDSC	BOLLORE	1 845	1 845	1 845	0,00 %	645	1 147 750	1 845	-28,21 %	130,00	23-juin-22	7,05 %	7,20
SVOC	MOVIS CI	2 395	SP	SP	0,00 %			2 395	0,00 %	270,00	5-juil.-99		

TOTAL	645	1 147 750	7,20
-------	-----	-----------	------

**MARCHE DES ACTIONS**

Symbole	Titre	Cours Précédent	Cours du jour		Variation jour	Séance de cotation		Cours Référence	Variation de l'année précédente	Dernier dividende payé		Rdt. Net	PER
			Ouv.	Clôt.		Volume	Valeur			Montant net	Date		
<b>SECTEUR - AGRICULTURE</b>		<b>301,46</b>	<b>points</b>		<b>➔</b>	<b>0,00 %</b>							
PALC	PALM CI	10 765	10 765	10 755	-0,09 %	366	3 920 655	10 755	53,86 %	1 236,34	31-août-22	11,50 %	3,91
SCRC	SUCRIVOIRE	1 050	1 050	1 110	5,71 %	1 824	1 915 560	1 110	15,63 %	40,50	20-août-21	3,65 %	
SICC	SICOR CI	6 320	6 335	6 330	0,16 %	12	76 455	6 330	23,63 %	1 919,00	25-sept.-00		3,84
SOGC	SOGB CI	5 990	5 980	5 995	0,08 %	18 186	109 158 300	5 995	19,90 %	541,81	21-juil.-22	9,04 %	8,79
SPHC	SAPH CI	5 445	5 400	5 400	-0,83 %	144	808 300	5 400	3,95 %	365,40	4-août-22	6,77 %	6,65
<b>TOTAL</b>						<b>20 532</b>	<b>115 879 270</b>						<b>5,80</b>
<b>SECTEUR - DISTRIBUTION</b>		<b>381,86</b>	<b>points</b>		<b>↑</b>	<b>0,97 %</b>							
ABJC	SERVAIR ABIDJAN CI	1 600	1 525	1 600	0,00 %	311	476 030	1 600	-8,57 %	57,73	24-août-22	3,61 %	18,31
BNBC	BERNABE CI	2 125	2 100	2 125	0,00 %	71	142 920	2 125	-2,30 %	45,00	19-juil.-19		88,07
CFAC	CFAO MOTORS CI	860	850	895	4,07 %	189	162 540	895	-24,79 %	69,47	2-août-22	7,76 %	24,19
PRSC	TRACTAFRIC MOTORS CI	3 680	3 685	3 680	0,00 %	12	44 165	3 680	-12,38 %	175,86	30-août-22	4,78 %	12,29
SHEC	VIVO ENERGY CI	885	885	885	0,00 %	182	160 475	885	2,91 %	63,90	26-nov.-20	7,22 %	23,63
TTLC	TOTAL CI	2 300	2 250	2 300	0,00 %	7 462	17 150 850	2 300	9,52 %	159,29	25-août-22	6,93 %	13,00
TTLS	TOTAL SN	2 405	2 405	2 360	-1,87 %	5 558	13 347 765	2 360	19,49 %	187,30	22-juil.-22	7,94 %	16,38
<b>TOTAL</b>						<b>13 785</b>	<b>31 484 745</b>						<b>27,98</b>
<b>AUTRES SECTEURS</b>		<b>1 727,43</b>	<b>points</b>		<b>↓</b>	<b>-1,75 %</b>							
STAC	SETAO CI	1 425	1 400	1 400	-1,75 %	126	176 100	1 400	91,78 %	66,15	18-juil.-22	4,73 %	16,81
<b>TOTAL</b>						<b>126</b>	<b>176 100</b>						<b>16,81</b>
<b>TOTAL - Marché des actions</b>						<b>619 956</b>	<b>711 648 725</b>						

**MARCHE DES DROITS**

Symbole	Titre	Cours Précédent	Cours du jour		Variation jour	Séance de cotation		Cours Référence	Variation depuis l'origine	Parité	Periode de négociation	
			Ouv.	Clôt.		Volume	Valeur				Début	fin
<b>TOTAL</b>												
<b>TOTAL - Marché des droits</b>												

**TROISIEME COMPARTIMENT - BRVM PETITES CAPITALISATIONS**

Symbole	Titre	Cours Précédent	Cours du jour		Variation jour	Séance de cotation		Cours Référence	Variation depuis l'origine
			Ouv.	Clôt.		Volume	Valeur		
<b>TOTAL</b>									
<b>TOTAL - 3ème Compartiment - BRVM PC</b>									

**Légende:**  
 (d) Ex-dividende (V) Variation par rapport au cours de référence  
 Cours du jour: Ouv.: Ouverture Clôt.: Clôture Moy.: Moyen  
 Mentions : NC: Non Coté Ex-c: Ex-coupon Ex-d: Ex-droit SP: Suspendu Val-T: Valeur Théorique  
 PER = Cours / BNPA selon les données disponibles Rdt. Net: Rendement net (DNPA / Cours)  
 Comp.: 1 - Premier Compartiment 2 - Second Compartiment 3 - Compartiment de croissance  
 Ratio de liquidité = Titres échangés / Volume des ordres de vente  
 : Progression de l'indice sectoriel : Stabilité de l'indice sectoriel : Recul de l'indice sectorie

MARCHE DES OBLIGATIONS

Symbole	Titre	Valeur nominale	Cours Précédent	Cours du jour	Cours Référence	Séance de cotation		Coupon couru	Coupon d'intérêt		Type Amort	
						Volume	Valeur	Période Montant net Eché.				
<b>OBLIGATIONS D'ETAT</b>												
EOM.01	ETAT DU MALI 6.20% 2016-2023	1 665	1 665	NC	1 665			34,50	A	103,23	23-mai-23	ACD
EOM.02	Etat du Mali 6.50% 2017-2024	4 000	4 000	NC	4 000			110,41	A	260,00	20-avr.-23	AC
EOM.03	ETAT DU MALI 6,50 % 2018-2025	8 000	8 000	NC	8 000			626,85	A	650,00	5-oct.-22	AC
EOM.04	ETAT DU MALI 6,50% 2019-2027	10 000	10 000	NC	10 000			128,22	A	650,00	12-juil.-23	AC
EOM.05	ETAT DU MALI 6,50% 2020-2028	10 000	10 000	NC	10 000			318,77	A	650,00	27-mars-23	ACD
EOM.06	ETAT DU MALI 6,50% 2020-2027	10 000	10 000	NC	10 000			527,12	A	650,00	30-nov.-22	AC
EOM.07	ETAT DU MALI 6.50% 2021-2031	10 000	10 000	10 000	10 000	405	4 050 000	283,15	A	650,00	16-avr.-23	AC
EOS.05	ETAT SENEGAL 6.50% 2013-2023	10 000	10 700	10 700	10 700	25	253 500	97,15	S	325,00	29-janv.-23	ACD
EOS.07	ETAT SENEGAL 6.30% 2015-2025	10 000	10 700	NC	10 700			207,12	S	317,59	25-nov.-22	ACD
TPBF.O10	TPBF 6,50% 2020 - 2028	9 167	9 808	NC	9 808.34			3,59	S	325,00	20-mars-23	ACD
TPBF.O11	TPBF 6,50 % 2020-2028	10 000	10 000	NC	10 000			132,47	S	325,00	9-janv.-23	ACD
TPBF.O12	TPBF 6.50% 2021-2031	(*)	10 000	10 700	NC	10 700		319,70	S	325,00	25-sept.-22	ACD
TPBF.O13	TPBF 6,50 % 2021 - 2031	10 000	10 450	NC	10 450			137,77	S	325,00	6-janv.-23	ACD
TPBF.O4	TPBF 6.50% 2017-2027	10 000	10 000	NC	10 000			94,38	S	327,67	31-janv.-23	ACD
TPBF.O5	TPBF 6,50% 2017-2024	10 000	10 700	NC	10 700			150,96	S	325,00	29-déc.-22	ACD
TPBF.O6	TPBF 6.50% 2018-2025	10 000	10 700	NC	10 700			193,05	S	324,11	5-déc.-22	ACD
TPBF.O7	TPBF 6,50% 2018- 2025	10 000	10 000	NC	10 000			229,62	S	325,00	15-nov.-22	AC
TPBF.O8	TPBF 6,50% 2019-2027	10 000	10 500	NC	10 500			247,53	S	327,67	6-nov.-22	ACD
TPBF.O9	TPBF 6,50% 2019 - 2027	10 000	10 700	NC	10 700			296,58	S	325,00	8-oct.-22	ACD
TPBJ.O3	TPBJ 6,50% 2020-2028	10 000	10 000	NC	10 000			699,86	A	650,00	25-août-22	AC
TPBJ.O4	TPBJ 5,50 % 2022-2037	10 000	10 000	NC	10 000			308,90	A	550,00	1-mars-23	AC
TPBJ.O5	TPBJ 5,85 % 2022-2042	10 000	10 000	10 000	10 000	3	30 000	328,56	A	585,00	1-mars-23	ACD
TPCI.O17	TPCI 3% 2014-2024	10 000	10 000	NC	10 000			77,87	S	150,00	19-déc.-22	ACD
TPCI.O19	TPCI 5.99% 2015-2025	10 000	10 000	NC	10 000			214,98	A	599,00	14-mai-23	ACD
TPCI.O20	TPCI 5.85% 2015-2022	10 000	10 000	NC	10 000			271,72	S	292,50	5-oct.-22	ACD
TPCI.O21	TPCI 6% 2016-2028	10 000	10 000	NC	10 000			274,52	A	600,00	8-avr.-23	ACD
TPCI.O22	TPCI 5.90% 2016 - 2026	10 000	10 000	NC	10 000			160,03	A	590,00	15-juin-23	ACD
TPCI.O23	TPCI 5.90% 2016-2026	10 000	10 215	NC	10 215			499,48	A	590,00	17-nov.-22	ACD
TPCI.O24	TPCI 6.25% 2017-2029	10 000	10 700	NC	10 700			298,84	S	312,50	30-sept.-22	ACD
TPCI.O25	TPCI 5,95% 2017-2024 A	10 000	10 000	NC	10 000			245,48	S	297,50	24-oct.-22	ACD
TPCI.O26	TPCI 5,95% 2017-2024 B	10 000	10 090	NC	10 090			218,27	S	297,50	10-nov.-22	ACD
TPCI.O27	TPCI 6% 2017-2025	10 000	10 250	NC	10 250			139,34	S	300,00	29-déc.-22	ACD
TPCI.O28	TPCI 6% 2018 - 2026	10 000	10 700	NC	10 700			83,84	A	600,00	2-août-23	ACD
TPCI.O29	TPCI 6% 2018-2026	10 000	10 000	NC	10 000			555,62	A	600,00	19-oct.-22	ACD
TPCI.O30	TPCI 5,95% 2018-2025	7 000	7 105	NC	7 105			115,25	S	208,82	13-déc.-22	ACD
TPCI.O31	TPCI 5,75% 2019 - 2026	10 000	10 230	NC	10 230			148,08	A	575,00	20-juin-23	ACD
TPCI.O32	TPCI 2,23% 2019-2026	10 000		NC				57,43	A	223,00	20-juin-23	ACD
TPCI.O33	TPCI 5.75% 2019-2026	8 000	8 560	NC	8 560			234,41	A	460,00	20-mars-23	ACD
TPCI.O34	TPCI 6% 2019-2029	8 750	8 750	NC	8 750			267,53	A	525,00	20-mars-23	ACD
TPCI.O35	TPCI 5,75% 2019 -2026	10 000	10 200	NC	10 200			115,00	A	575,00	11-juil.-23	ACD
TPCI.O36	TPCI 5,75% 2019- 2026	10 000	10 180	NC	10 180			50,41	A	575,00	21-août-23	ACD
TPCI.O37	TPCI 5,80% 2019-2026	10 000	10 000	NC	10 000			464,00	A	580,00	4-déc.-22	ACD
TPCI.O38	TPCI 5,75% 2019-2026	10 000	10 000	NC	10 000			460,00	A	575,00	4-déc.-22	ACD
TPCI.O39	TPCI 5,75% 2019 - 2026	10 000	10 700	NC	10 700			535,62	A	575,00	17-oct.-22	ACD
TPCI.O40	TPCI 5,75% 2019-2026	10 000	10 200	NC	10 200			401,71	A	575,00	10-janv.-23	ACD
TPCI.O41	TPCI 5,80% 2020-2027	10 000	10 700	NC	10 700			327,34	A	580,00	28-févr.-23	ACD
TPCI.O42	TPCI 5,90% 2020-2030	10 000	10 500	NC	10 500			332,99	A	590,00	28-févr.-23	ACD
TPCI.O43	TPCI 5,90% 2020 - 2030	10 000	10 000	NC	10 000			245,70	A	590,00	23-avr.-23	ACD
TPCI.O44	TPCI 5,80% 2020 - 2027	10 000	10 100	NC	10 100			241,53	A	580,00	23-avr.-23	ACD
TPCI.O45	TPCI 5,80% 2020 -2027	10 000	10 000	NC	10 000			155,73	A	580,00	16-juin-23	ACD
TPCI.O46	TPCI 5,90% 2020 - 2030	10 000	10 000	NC	10 000			158,41	A	590,00	16-juin-23	ACD
TPCI.O47	TPCI 5,80% 2020 - 2027	10 000	10 250	NC	10 250			155,73	A	580,00	16-juin-23	ACD
TPCI.O48	TPCI 5,80% 2020- 2027	10 000	10 000	NC	10 000			87,40	A	580,00	29-juil.-23	ACD
TPCI.O49	TPCI 5,90% 2020- 2030	10 000	10 085	NC	10 085			88,90	A	590,00	29-juil.-23	ACD
TPCI.O50	TPCI 5,90% 2020-2030	10 000	10 000	NC	10 000			40,41	A	590,00	28-août-23	ACD
TPCI.O51	TPCI 5,80% 2020-2027	10 000	10 100	NC	10 100			564,11	A	580,00	2-oct.-22	ACD
TPCI.O52	TPCI 5,90 % 2020-2030	10 000	10 250	NC	10 250			573,84	A	590,00	2-oct.-22	ACD
TPCI.O53	TPCI 5,80% 2020-2027	10 000	10 600	NC	10 600			522,79	A	580,00	28-oct.-22	ACD
TPCI.O54	TPCI 5,90% 2020-2030	10 000	10 300	NC	10 300			531,81	A	590,00	28-oct.-22	ACD
TPCI.O55	TPCI 5,80% 2020 -2027	10 000	10 500	NC	10 500			432,22	A	580,00	24-déc.-22	ACD

jeudi 22 septembre 2022

TPCI.056	TPCI 5,90% 2020- 2030	10 000	10 700	NC	10 700			439,67	A	590,00	24-déc.-22	ACD
TPCI.057	TPCI 5,80% 2020-2027	10 000	10 000	NC	10 000			486,25	A	580,00	20-nov.-22	ACD
TPCI.058	TPCI 5,80% 2021-2028	10 000	10 400	NC	10 400			313,04	A	580,00	9-mars-23	ACD
TPCI.059	TPCI 5,90% 2021-2031	10 000	10 500	NC	10 500			318,44	A	590,00	9-mars-23	ACD
TPCI.060	TPCI 5,80% 2021-2028	10 000	10 050	NC	10 050			209,75	A	580,00	13-mai-23	ACD
TPCI.061	TPCI 5,90% 2021-2031	10 000	10 050	NC	10 050			213,37	A	590,00	13-mai-23	ACD
TPCI.062	TPCI 5,80 % 2021 -2028	10 000	10 700	NC	10 700			133,48	A	580,00	30-juin-23	ACD
TPCI.063	TPCI 5,90% 2021 -2031	10 000	10 000	NC	10 000			135,78	A	590,00	30-juin-23	ACD
TPCI.064	TPCI 5,80 % 2021 - 2028	10 000	10 180	NC	10 180			58,79	A	580,00	16-août-23	ACD
TPCI.065	TPCI 5,90% 2021-2031	10 000	10 000	NC	10 000			577,07	A	590,00	30-sept.-22	ACD
TPCI.066	TPCI 5,90% 2021-2031	10 000	10 050	NC	10 050			518,88	A	590,00	5-nov.-22	ACD
TPCI.067	TPCI 5,90 % 2021-2036	10 000	10 300	NC	10 300			452,60	A	590,00	16-déc.-22	ACD
TPCI.068	TPCI 5,90 % 2022-2037	10 000	10 700	NC	10 700			376,63	A	590,00	1-févr.-23	ACD
TPCI.069	TPCI 5,75 % 2022-2037	10 000	10 000	10 000	10 000	392	3 920 000	289,86	A	575,00	22-mars-23	ACD
TPCI.070	TPCI 5,75 % 2022-2037	10 000	9 950	NC	9 950			230,00	A	575,00	29-avr.-23	ACD
TPCI.071	TPCI 5,65% 2022-2032	10 000	10 000	NC	10 000			153,25	A	565,00	15-juin-23	ACD
TPNE.01	TRESOR PUBLIC DU NIGER 6,50% 2019-2026	10 000	10 700	NC	10 700			316,99	A	650,00	28-mars-23	ACD
TPNE.02	TRESOR PUBLIC DU NIGER 6,50% 2019 - 2026	10 000	10 700	NC	10 700			92,60	A	650,00	1-août-23	ACD
TPNE.03	TRESOR PUBLIC DU NIGER 6,5% 2020-2027	10 000	10 700	NC	10 700			94,38	A	650,00	31-juil.-23	ACD
TPNE.04	TRESOR PUBLIC DU NIGER 6,30% 2021-2031	10 000	10 500	NC	10 500			680,05	A	630,00	24-août-22	ACD
TPNE.05	TPNE 6,15 % 2022-2034	10 000	10 300	10 300	10 300	124	1 240 423	187,03	A	615,00	3-juin-23	ACD
<b>TOTAL</b>								<b>949</b>		<b>9 493 923</b>		

**OBLIGATIONS REGIONALES**

BIDC.04	BIDC-EBID 6.10% 2017-2027	6 250	6 688	NC	6 687.50			102,36	A	381,25	16-juin-23	ACD
BIDC.05	BIDC-EBID 6,40% 2019-2026	10 000	10 500	NC	10 500			125,22	S	320,00	12-janv.-23	ACD
BIDC.06	BIDC-EBID 6,50 % 2021-2028	10 000	10 700	NC	10 700			226,16	S	327,67	18-nov.-22	ACD
BIDC.07	BIDC-EBID 5,90% 2022-2029	10 000	10 000	10 000	10 000	12	120 000	169,73	S	295,81	9-déc.-22	ACD
CRRH.02	CRRH-UEMOA 6.10% 2012-2024	10 000	10 000	NC	10 000			111,06	S	305,00	17-janv.-23	AC
CRRH.03	CRRH-UEMOA 6% 2013-2023	10 000	10 000	NC	10 000			244,26	S	300,00	26-oct.-22	AC
CRRH.04	CRRH-UEMOA 6% 2014-2024	10 000	10 000	NC	10 000			137,70	S	300,00	30-déc.-22	AC
CRRH.05	CRRH-UEMOA 5.85% 2015-2025	10 000	10 000	NC	10 000			128,22	S	294,90	4-janv.-23	AC
CRRH.06	CRRH-UEMOA 5.85% 2016-2026	10 000	10 230	NC	10 230			128,76	S	292,50	3-janv.-23	ACD
CRRH.07	CRRH-UEMOA 5.95% 2017-2029	6 250	6 250	NC	6 250			129,35	S	185,94	17-nov.-22	AC
CRRH.08	CRRH-UEMOA 5.95% 2018-2030	7 083	7 083	NC	7 083.33			107,09	S	210,73	21-déc.-22	AC
CRRH.09	CRRH-UEMOA 6.05% 2018-2033	7 667	7 667	NC	7 667			117,86	S	231,92	21-déc.-22	AC
<b>TOTAL</b>						<b>12</b>	<b>120 000</b>					

**OBLIGATIONS PRIVEES**

BHSN.01	DIASPORA BONDS BHS 6,25% 2019-	10 000	10 700	NC	10 700			126,71	S	315,07	10-janv.-23	ACD
FNSBC.01	FCTC NSIA BANQUE 7 % 2020-2025	5 556	5 583	5 555	5 555.55	11	61 111	6,28	T	95,28	16-déc.-22	ACD
FORBT.01	FCTC ORABANK 7 % 2021-2026	10 000	10 700	10 700	10 700	205	2 153 500	641,26	T	686,00	28-sept.-22	ACD
FTMC.01	FCTC TEYLIM IMMO 7 % 2021-2028	9 583	9 775	9 774	9 775	8 780	85 822 197	25,28	T	164,35	8-déc.-22	ACD
ORGT.02	ORAGROUP SA 7,15% 2021-2028	10 000	10 300	NC	10 300			291,08	S	357,50	26-oct.-22	ACD
PADS.03	PAD 6,60% 2020-2027	10 000	10 000	NC	10 000			281,31	S	330,00	19-oct.-22	ACD
SNLC.01	SENELEC 6,50% 2018-2025 (*)	6 000	6 420	NC	6 420			189,70	S	195,00	27-sept.-22	AC
SNTS.02	SONATEL 6,50% 2020-2027	10 000	10 700	NC	10 700			111,97	S	302,99	16-janv.-23	ACD
<b>TOTAL</b>						<b>8 996</b>	<b>88 036 808</b>					

**SUKUK ET TITRES ASSIMILES**

SUKCI.S2	SUKUK CI 5.75% 2016-2023	10 000	10 600	NC	10 600			23,96	S	289,10	7-mars-23	ACD
SUKSN.S2	SUKUK SN 6% 2016-2026	10 000	10 700	NC	10 700			96,67	S	306,67	26-janv.-23	ACD
SUKTG.S1	SUKUK TG 6.5% 2016-2026	10 000	10 700	NC	10 700			73,96	S	377,99	17-févr.-23	ACD
<b>TOTAL</b>						<b>0</b>	<b>0</b>					

**TOTAL - Marché des obligations**

9 957 97 650 731

**Légende :**  
 (#) (\*) Ex-Coupon couru (#) Cours de référence amorti / Coupon couru Ex-c (#) Ex-marge de profits  
 Cours du jour: Ouv.: Ouverture Clôt.: Clôture Moy.: Moyen  
 Type Amort: Type d'Amortissement IF: In Fine AC: Amortissement Constant AD: Amortissement Dégressif ACD: Amortissement Constant Différé  
 Période: Périodicité de paiement des coupons A: Annuelle S: Semestrielle T: Trimestrielle  
 Eché.: Échéance de paiement des intérêts  
 Mentions: NC: Non Coté Ex-c: Ex-coupon ou Ex-droit SP: Suspendu

## INFORMATIONS

### OPERATIONS EN COURS

Emetteur	Opération
TPCI	Première cotation - TPCI 5,65 % 2022-2029 - TPCI 5,75% 2022-2032 - TPCI 5,85% 2022-2042 - Première cotation le 29 septembre 2022

### AVIS

Entité	N°	Nature	Objet
BRVM	190-2022	Païement Intérêts et remboursement	Païement des intérêts semestriels et remboursement total du capital - TPCI 5,85% 2015-2022
BRVM	191-2022	Radiation	Radiation - TPCI 5,85% 2015-2022

### COMMUNIQUES

Emetteur	N°	Nature	Objet
----------	----	--------	-------

**QUANTITES RESIDUELLES**

**MARCHE DES ACTIONS**

Symbole	Titre	Quantité résiduelle à l'achat	Cours Achat / Vente			Quantité résiduelle à la vente	Cours de Référence
ABJC	SERVAIR ABIDJAN CI	66	1,535	/	1,600	126	1 600
BICC	BICI CI	84	6,500	/	6,600	17	6 500
BNBC	BERNABE CI	619	2,005	/	2,125	258	2 125
BOAB	BANK OF AFRICA BN	1	6,090	/	6,095	593	6 095
BOABF	BANK OF AFRICA BF	1 155	5,300	/	5,350	148	5 350
BOAC	BANK OF AFRICA CI	33	4,880	/	4,900	151	4 880
BOAM	BANK OF AFRICA ML	3 989	1,525	/	1,535	84	1 525
BOAN	BANK OF AFRICA NG	50	6,500	/	6,600	600	6 600
BOAS	BANK OF AFRICA SENEGAL	2	2,425	/	2,500	61	2 500
CABC	SICABLE CI	210	1,085	/	1,100	1 031	1 100
CBIBF	CORIS BANK INTERNATIONAL	43	8,700	/	8,800	1 894	8 800
CFAC	CFAO MOTORS CI	90	860	/	895	202	895
CIEC	CIE CI	28	2,245	/	2,250	4 720	2 245
ECOC	ECOBANK COTE D'IVOIRE	10	4,775	/	4,900	1 924	4 900
ETIT	ECOBANK TRANS. INCORP. TG	3 166 830	18	/	19	1 736 223	19
FTSC	FILTISAC CI	220	1,260	/	1,275	4 914	1 275
NEIC	NEI-CEDA CI			/	715	2 664	715
NSBC	NSIA BANQUE COTE D'IVOIRE	10	5,400	/	5,450	194	5 400
NTLC	NESTLE CI	80	6,500	/	6,785	52	6 785
ONTBF	ONATEL BF	5	3,950	/	3,995	3 000	3 995
ORGT	ORAGROUP TOGO	45	3,680	/	3,700	2 005	3 700
PALC	PALM CI	20	10,750	/	10,755	498	10 755
PRSC	TRACTAFRIC MOTORS CI	20	3,600	/	3,680	146	3 680
SAFC	SAFCA CI	200	700	/	740	262	740
SCRC	SUCRIVOIRE	2 319	1,050	/	1,100	2 076	1 110
SDCC	SODE CI	1	5,310	/	5,400	1 000	5 500
SDSC	BOLLORE	380	1,750	/	1,850	1 023	1 845
SEMC	CROWN SIEM CI	424	700	/	750	7 920	705
SGBC	SOCIETE GENERALE COTE D'IVOIRE	1 188	13,600	/	13,880	994	13 600
SHEC	VIVO ENERGY CI	300	855	/	885	2 305	885
SIBC	SOCIETE IVOIRIENNE DE BANQUE	6	4,600	/	4,800	850	4 800
SICC	SICOR CI	20	6,325	/	6,775	2	6 330
SIVC	AIR LIQUIDE CI	100	650	/	745	395	745
SLBC	SOLIBRA CI	5	116,000	/	120,000	118	119 500
SMBC	SMB CI	30	6,050	/	6,150	229	6 150
SNTS	SONATEL SN	88	14,700	/	14,750	1 533	14 750
SOGC	SOGB CI	49	5,995	/	6,095	3	5 995
SPHC	SAPH CI	10	5,405	/	5,560	10	5 400
STAC	SETAO CI	1	1,385	/	1,400	431	1 400
STBC	SITAB CI			/	5,985	1	5 990
SVOC	MOVIS CI			/			2 395
TTLC	TOTAL CI	2 643	2,300	/	2,345	70	2 300
TTLS	TOTAL SN	834	2,360	/	2,400	2 000	2 360
TTRC	TRITURAF CI-Ste en Liquidation			/			490
UNLC	UNILEVER CI			/	7,000	20	7 000
UNXC	UNIWAX CI	155	1,230	/	1,250	1 023	1 250



**QUANTITES RESIDUELLES**

**MARCHE DES DROITS**

Symbole	Titre	Quantité résiduelle à l'achat	Cours Achat / Vente	Quantité résiduelle à la vente	Cours de Référence
---------	-------	-------------------------------	---------------------	--------------------------------	--------------------

**TROISIEME COMPARTIMENT - BRVM PETITES CAPITALISATIONS**

Symbole	Titre	Quantité résiduelle à l'achat	Cours Achat / Vente	Quantité résiduelle à la vente	Cours de Référence
---------	-------	-------------------------------	---------------------	--------------------------------	--------------------

**QUANTITES RESIDUELLES**

**MARCHE DES OBLIGATIONS**

Symbole	Titre	Quantité résiduelle à l'achat	Cours Achat / Vente	Quantité résiduelle à la vente	Cours de Référence
BHSN.01	DIASPORA BONDS BHS 6,25% 2019-		/		10 700
FNSBC.01	FCTC NSIA BANQUE 7 % 2020-2025	67	5,555.55 /		5 556
FORBT.01	FCTC ORABANK 7 % 2021-2026	49	10,500 /	5	10 700
FTIMC.01	FCTC TEYLIOM IMMO 7 % 2021-2028		/		9 775
ORGT.02	ORAGROUP SA 7,15% 2021-2028		/ 10,300	995	10 300
PADS.03	PAD 6,60% 2020-2027		/ 10,200	580	10 000
SNLC.01	SENELEC 6,50% 2018-2025		/		6 420
SNTS.02	SONATEL 6,50% 2020-2027		/		10 700
EOM.01	ETAT DU MALI 6.20% 2016-2023		/		1 665
EOM.02	Etat du Mali 6.50% 2017-2024		/		4 000
EOM.03	ETAT DU MALI 6,50 % 2018-2025		/ 8,000	18	8 000
EOM.04	ETAT DU MALI 6,50% 2019-2027		/		10 000
EOM.05	ETAT DU MALI 6,50% 2020-2028	80	10,000 /		10 000
EOM.06	ETAT DU MALI 6,50% 2020-2027		/		10 000
TPNE.03	TRESOR PUBLIC DU NIGER 6,5% 2020-2027		/		10 700
TPNE.04	TRESOR PUBLIC DU NIGER 6,30% 2021-2031		/ 10,500	4 780	10 500
TPNE.05	TPNE 6,15 % 2022-2034	110	10,000 /	1 991	10 300
TPCI.068	TPCI 5,90 % 2022-2037		/		10 700
TPCI.069	TPCI 5,75 % 2022-2037		/ 10,000	7	10 000
TPCI.070	TPCI 5,75 % 2022-2037		/ 9,950	27 995	9 950
TPCI.071	TPCI 5,65% 2022-2032		/		10 000
TPNE.01	TRESOR PUBLIC DU NIGER 6,50% 2019-2026		/ 10,000	24	10 700
TPNE.02	TRESOR PUBLIC DU NIGER 6,50% 2019 - 2026		/ 10,000	8	10 700
TPCI.062	TPCI 5,80 % 2021 -2028		/		10 700
TPCI.063	TPCI 5,90% 2021 -2031		/		10 000
TPCI.064	TPCI 5,80 % 2021 - 2028		/		10 180
TPCI.065	TPCI 5,90% 2021-2031		/		10 000
TPCI.066	TPCI 5,90% 2021-2031		/ 10,250	150 000	10 050
TPCI.067	TPCI 5,90 % 2021-2036		/ 10,300	9 974	10 300
TPCI.056	TPCI 5,90% 2020- 2030		/		10 700
TPCI.057	TPCI 5,80% 2020-2027		/ 10,300	200 000	10 000
TPCI.058	TPCI 5,80% 2021-2028		/ 10,300	500 000	10 400
TPCI.059	TPCI 5,90% 2021-2031		/		10 500
TPCI.060	TPCI 5,80% 2021-2028		/		10 050
TPCI.061	TPCI 5,90% 2021-2031		/		10 050
TPCI.050	TPCI 5,90% 2020-2030		/		10 000
TPCI.051	TPCI 5,80% 2020-2027		/		10 100
TPCI.052	TPCI 5,90 % 2020-2030	30	10,000 /	1 939	10 250
TPCI.053	TPCI 5,80% 2020-2027		/		10 600
TPCI.054	TPCI 5,90% 2020-2030		/		10 300
TPCI.055	TPCI 5,80% 2020 -2027		/		10 500
TPCI.044	TPCI 5,80% 2020 - 2027		/ 10,100	8 470	10 100
TPCI.045	TPCI 5,80% 2020 -2027		/ 10,300	150 000	10 000
TPCI.046	TPCI 5,90% 2020 - 2030		/		10 000
TPCI.047	TPCI 5,80% 2020 - 2027		/		10 250
TPCI.048	TPCI 5,80% 2020- 2027		/		10 000
TPCI.049	TPCI 5,90% 2020- 2030		/		10 085
TPCI.038	TPCI 5,75% 2019-2026		/		10 000
TPCI.039	TPCI 5,75% 2019 - 2026		/		10 700

jeudi 22 septembre 2022

TPCI.O40	TPCI 5,75% 2019-2026			/			10 200
TPCI.O41	TPCI 5,80% 2020-2027			/			10 700
TPCI.O42	TPCI 5,90% 2020-2030			/	10,500	4 983	10 500
TPCI.O43	TPCI 5,90% 2020 - 2030			/	10,000	5 111	10 000
TPCI.O32	TPCI 2,23% 2019-2026			/			10 000
TPCI.O33	TPCI 5.75% 2019-2026			/			8 560
TPCI.O34	TPCI 6% 2019-2029			/	8,837.50	33	8 750
TPCI.O35	TPCI 5,75% 2019 -2026			/			10 200
TPCI.O36	TPCI 5,75% 2019- 2026			/			10 180
TPCI.O37	TPCI 5,80% 2019-2026			/			10 000
TPCI.O26	TPCI 5,95% 2017-2024 B			/			10 090
TPCI.O27	TPCI 6% 2017-2025			/			10 250
TPCI.O28	TPCI 6% 2018 - 2026			/	10,500	40	10 700
TPCI.O29	TPCI 6% 2018-2026			/			10 000
TPCI.O30	TPCI 5,95% 2018-2025			/			7 105
TPCI.O31	TPCI 5,75% 2019 - 2026			/			10 230
TPCI.O20	TPCI 5.85% 2015-2022			/			10 000
TPCI.O21	TPCI 6% 2016-2028			/			10 000
TPCI.O22	TPCI 5.90% 2016 - 2026			/			10 000
TPCI.O23	TPCI 5.90% 2016-2026			/			10 215
TPCI.O24	TPCI 6.25% 2017-2029			/			10 700
TPCI.O25	TPCI 5,95% 2017-2024 A			/			10 000
TPBF.O9	TPBF 6,50% 2019 - 2027			/			10 700
TPBJ.O3	TPBJ 6,50% 2020-2028			/	10,000	5	10 000
TPBJ.O4	TPBJ 5,50 % 2022-2037			/			10 000
TPBJ.O5	TPBJ 5,85 % 2022-2042			/	10,000	2	10 000
TPCI.O17	TPCI 3% 2014-2024			/			10 000
TPCI.O19	TPCI 5.99% 2015-2025			/			10 000
TPBF.O13	TPBF 6,50 % 2021 - 2031			/	10,100	30	10 450
TPBF.O4	TPBF 6.50% 2017-2027			/	10,100	2 995	10 000
TPBF.O5	TPBF 6,50% 2017-2024			/			10 700
TPBF.O6	TPBF 6.50% 2018-2025			/			10 700
TPBF.O7	TPBF 6,50% 2018- 2025			/			10 000
TPBF.O8	TPBF 6,50% 2019-2027			/			10 500
EOM.O7	ETAT DU MALI 6.50% 2021-2031	12	10,000	/			10 000
EOS.O5	ETAT SENEGAL 6.50% 2013-2023	1	10,000	/	10,700	5	10 700
EOS.O7	ETAT SENEGAL 6.30% 2015-2025			/	10,700	995	10 700
TPBF.O10	TPBF 6,50% 2020 - 2028			/	9,625	3	9 808
TPBF.O11	TPBF 6,50 % 2020-2028			/			10 000
TPBF.O12	TPBF 6.50% 2021-2031			/			10 700
BIDC.O4	BIDC-EBID 6.10% 2017-2027			/	6,250	28	6 688
BIDC.O5	BIDC-EBID 6,40% 2019-2026	100	10,000	/	10,500	990	10 500
BIDC.O6	BIDC-EBID 6,50 % 2021-2028	1 000	10,000	/			10 700
BIDC.O7	BIDC-EBID 5,90% 2022-2029			/			10 000
CRRH.O2	CRRH-UEMOA 6.10% 2012-2024			/			10 000
CRRH.O3	CRRH-UEMOA 6% 2013-2023			/			10 000
CRRH.O4	CRRH-UEMOA 6% 2014-2024			/			10 000
CRRH.O5	CRRH-UEMOA 5.85% 2015-2025			/			10 000
CRRH.O6	CRRH-UEMOA 5.85% 2016-2026			/			10 230
CRRH.O7	CRRH-UEMOA 5.95% 2017-2029			/	6,250	9	6 250
CRRH.O8	CRRH-UEMOA 5.95% 2018-2030			/			7 083
CRRH.O9	CRRH-UEMOA 6.05% 2018-2033			/			7 667

jeudi 22 septembre 2022

**SUKUK ET TITRES ASSIMILES**

Symbole	Titre	Quantité résiduelle à l'achat	Cours Achat / Vente	Quantité résiduelle à la vente	Cours de Référence
SUKCI.S2	SUKUK CI 5.75% 2016-2023		/		10 600
SUKSN.S2	SUKUK SN 6% 2016-2026		/		10 700
SUKTG.S1	SUKUK TG 6.5% 2016-2026		/		10 700

**CALENDRIER DES ASSEMBLEES GENERALES**

**ANNEE : 2022**

Société	Nature	Date	Heure	Lieu
AIR LIQUIDE CI	Extraordinaire	29/09/2022	10:00:00	SALLE DE CONFÉRENCE DE LA CRRAE-UMOA, à Abidjan (République du Côte d'Ivoire)
VIVO ENERGY CI	Ordinaire	22/09/2022	10:00:00	VISIOCONFERENCE
AIR LIQUIDE CI	Ordinaire	12/07/2022	00:00:00	Salle de conférence de la CRRAE-UMOA
SERVAIR ABIDJAN CI	Ordinaire	06/07/2022	11:00:00	Salle JEWELS de la CGECI sis à la Maison de l'Entreprise au Plateau
UNIWAX CI	Ordinaire	30/06/2022	09:00:00	Espace Latrille Events, sis à Abidjan Cocody II-Plateaux (Carrefour Duncan)
TRACTAFRIC CI	Ordinaire	30/06/2022	10:00:00	à l'hôtel AZALAI ABIDJAN
CROWN SIEM CI	Ordinaire	29/06/2022	09:00:00	siège de la CGECI, sis à la Maison de l'Entreprise, au Plateau, à l'Angle du Boulevard de la République et de l'Avenue Lamblin
SITAB	Ordinaire	28/06/2022	10:00:00	la SALLE JEWELS de la CGECI (Plateau)
BICI CI	Ordinaire	23/06/2022	10:00:00	Maison de l'Entreprise (siège du Patronat Ivoirien), Abidjan-Plateau à l'Angle duBoulevard de la republique et de l'Avenue Lamblin
SUCRIVOIRE	Mixte	23/06/2022	09:30:00	VISIOCONFERENCE
SMB	Ordinaire	21/06/2022	09:30:00	amphithéâtre de la CGECI sis Abidjan-Plateau, à l'Angle du Boulevard de la République et de l'Avenue Lamblin
SODECI	Ordinaire	21/06/2022	14:00:00	VISIOCONFERENCE
PALM CI	Mixte	21/06/2022	09:30:00	VISIOCONFERENCE
CFAO MOTORS CI	Ordinaire	21/06/2022	09:00:00	siège social sis Abidjan, 117, Boulevard de Marseille
SMB	Ordinaire	21/06/2022	09:30:00	amphithéâtre de la CGECI sis Abidjan-Plateau, à l'Angle du Boulevard de la République et de l'Avenue Lamblin
SOLIBRA	Ordinaire	20/06/2022	09:00:00	espace CRISTAL 8, rue du Chevalier de Clieu Zone 4 C "Salle PLATINUM" Abidjan
CIE CI	Ordinaire	20/06/2022	08:30:00	VISIOCONFERENCE
TOTAL SENEGAL S.A.	Ordinaire	17/06/2022	10:00:00	Hôtel PULLMAN DAKAR TERANGA et par visio-conférence
FILTISAC CI	Ordinaire	16/06/2022	09:00:00	Immeuble CRRAE-UMOA sis à Abidjan Plateau (RCI)
FILTISAC CI	Ordinaire	16/06/2022	10:00:00	Immeuble CRRAE-UEMOA sis à Abidjan Plateau
TOTAL	Ordinaire	16/06/2022	10:00:00	l'Hôtel Radisson Blu, sis à Abidjan Port- Bouët, route de l'Aéroport International Félix Houphouët Boigny
SOGB	Ordinaire	15/06/2022	11:00:00	Immeuble CRRAE-UEMOA sis à Abidjan Plateau
BERNABE CI	Ordinaire	15/06/2022	10:00:00	Salle Gewels du patronat Ivoirien (CGECI) sis à Abidjan plateau, immeuble MDE 01 BP 8666 ABIDJAN
SETAO CI	Ordinaire	15/06/2022	10:00:00	Hôtel TIAMA, à ABIDJAN-Plateau
SAPH CI	Mixte	13/06/2022	09:30:00	VISIOCONFERENCE
NEI-CEDA CI	Ordinaire	10/06/2022	10:00:00	Hôtel TIAMA, à ABIDJAN-Plateau
NSBC	Ordinaire	07/06/2022	10:30:00	Espace Latrille Events, situé à Abidjan- Cocody, Deux-plateaux
BOLLORE TRANSPORT & LOGISTICS	Ordinaire	31/05/2022	10:00:00	salle Kodjo EBOUCLE du palais de la culture sis à Treichville, Avenue Christiani à Abidjan.
SAFCA CI	Mixte	27/05/2022	10:00:00	Abidjan, 1 Rue des Carrosiers, Zone 3 C (Face de SOCOCE Treichville)
ORAGROUP	Mixte	25/05/2022	10:00:00	l'Hôtel 2 Février de LOME
ECOBANK TG	Ordinaire	25/05/2022	10:00:00	Salle des Fêtes du Sofitel Abidjan Hôtel Ivoire - Côte d'Ivoire
NESTLE CI	Ordinaire	20/05/2022	10:00:00	VISIOCONFERENCE
SIB	Ordinaire	18/05/2022	09:00:00	Maison de l'Entreprise (siège du Patronat Ivoirien), Abidjan-Plateau à l'Angle duBoulevard de la republique et de l'Avenue Lamblin
ONATEL BF	Ordinaire	12/05/2022	10:30:00	ROYAL BEACH HÔTEL, OUAGADOUGOU-BURKINA FASO
SGB CI	Ordinaire	06/05/2022	09:00:00	Espace Latrille Events, sis à Abidjan Commune de Cocody, aux Deux-Plateaux Boulevard Latrille
SONATEL	Mixte	28/04/2022	10:00:00	VISIOCONFERENCE, dans ses locaux situés au Technopole à Dakar
BANK OF AFRICA SN	Ordinaire	15/04/2022	09:30:00	Immeuble Elan II au 2ème Etage, Almadies, Zone 12, Route de Ngor à Dakar
BANK OF AFRICA BN	Ordinaire	13/04/2022	10:00:00	Hôtel GOLDEN TULIP à Cotonou
SICABLE	Ordinaire	07/04/2022	10:00:00	Hôtel TIAMA, à ABIDJAN
CORIS BANK INTERNATIONAL	Ordinaire	07/04/2022	09:00:00	Hôtel SOPATEL Silmandé SA, à Ouagadougou

jeudi 22 septembre 2022

ECOBANK CI	Ordinaire	05/04/2022	10:00:00	l'Hôtel Radisson Blu, sis à Abidjan Port- Bouët, route de l'Aéroport International Félix Houphouët Boigny
BANK OF AFRICA ML	Ordinaire	05/04/2022	09:30:00	Siège de la banque à l'Immeuble BANK OF AFRICA, Avenue du Mali-Quartier ACI 2000
BANK OF AFRICA CI	Ordinaire	31/03/2022	10:00:00	Salle Jewels du patronat Ivoirien (CGECI) sis à Abidjan plateau, immeuble MDE 01 BP 8666 ABIDJAN
BANK OF AFRICA NG	Ordinaire	30/03/2022	10:00:00	Centre de Formation de la BOA-NIGER (BOA-Siège)
BANK OF AFRICA BF	Ordinaire	29/03/2022	10:00:00	Salle LAICO HOTEL OUAGA 2000

# L'actualité de la BRVM sur nos plateformes digitales

## Infos BRVM

Pour recevoir les informations boursières par SMS, souscrivez :



Côte d'Ivoire : \*430#  
Bénin : \*430\*15#



Côte d'Ivoire : #139#  
Burkina Faso : \*310#



Côte d'Ivoire : \*431#  
Niger : \*512\*9#  
Togo : \*310#

## Site web

[www.brvm.org](http://www.brvm.org)



## Application Mobile

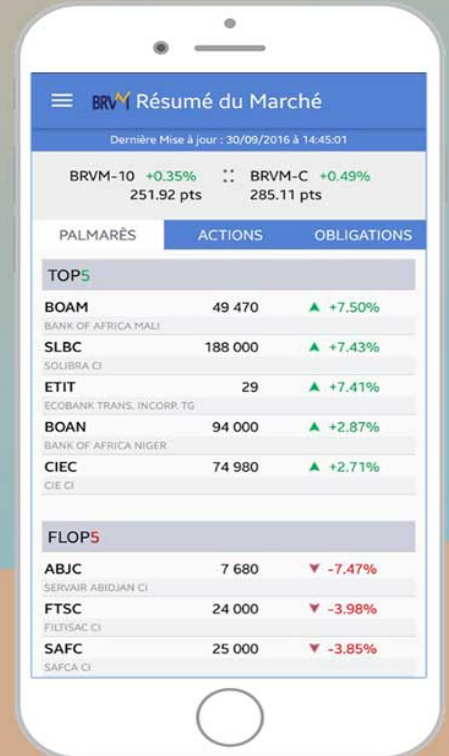

Disponible sur  
 Google play

Disponible sur  
 App Store

Nous suivre sur :

