

<b>BRVM 10</b>	<b>167,81</b>
<b>Variation Jour</b>	<b>↑ 1,86 %</b>
<b>Variation annuelle</b>	<b>↑ 9,32 %</b>



# BULLETIN OFFICIEL DE LA COTE

N° 60

vendredi 25 mars 2022

Site : www.brvm.org

<b>BRVM Composite</b>	<b>219,93</b>
<b>Variation Jour</b>	<b>↑ 1,05 %</b>
<b>Variation annuelle</b>	<b>↑ 8,73 %</b>

Evolution des indices

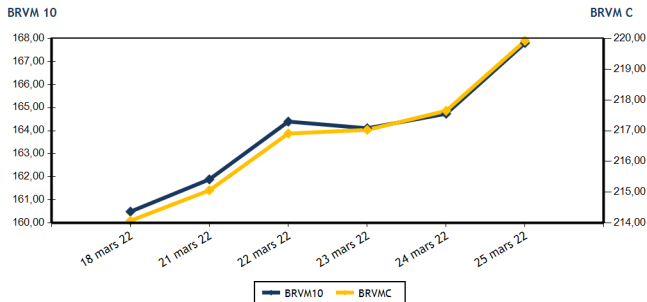

Volumes et valeurs transigés

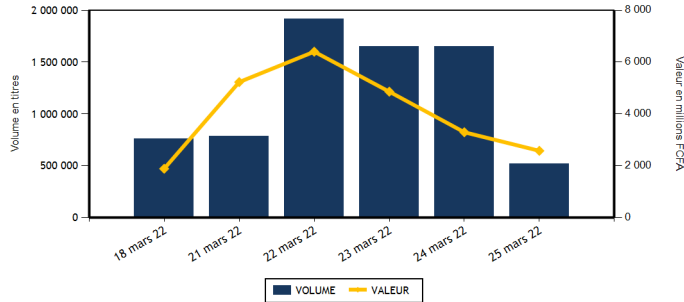

Actions	Niveau	Evol. Jour
Capitalisation boursière (FCFA)(Actions & Droits)	6 620 419 305 821	1,05 %
Volume échangé (Actions & Droits)	320 609	-76,46 %
Valeur transigée (FCFA) (Actions & Droits)	567 388 265	71,15 %
Nombre de titres transigés	43	4,88 %
Nombre de titres en hausse	16	-5,88 %
Nombre de titres en baisse	12	20,00 %
Nombre de titres inchangés	15	7,14 %

Obligations	Niveau	Evol. Jour
Capitalisation boursière (FCFA)	7 662 370 213 892	-0,01 %
Volume échangé	200 553	-31,05 %
Valeur transigée (FCFA)	2 012 023 412	-32,14 %
Nombre de titres transigés	9	12,50 %
Nombre de titres en hausse	1	0,00 %
Nombre de titres en baisse	1	-50,00 %
Nombre de titres inchangés	7	40,00 %

**PLUS FORTES HAUSSES**

Titres	Cours	Evol. Jour	Evol. annuelle
FILTISAC CI (FTSC)	1 520	7,42 %	-9,52 %
CROWN SIEM CI (SEMC)	725	6,62 %	-5,23 %
ECOBANK TRANS. INCORP. TG (ETIT)	18	5,88 %	0,00 %
NSIA BANQUE COTE D'IVOIRE (NSBC)	5 950	3,75 %	-3,80 %
BANK OF AFRICA ML (BOAM)	1 400	3,70 %	-5,72 %

**PLUS FORTES BAISES**

Titres	Cours	Evol. Jour	Evol. annuelle
SETAO CI (STAC)	1 360	-7,48 %	86,30 %
SICOR CI (SICC)	5 390	-7,47 %	5,27 %
SAFCA CI (SAFC)	1 455	-7,32 %	71,18 %
SMB CI (SMBC)	7 000	-5,41 %	1,45 %
SICABLE CI (CABC)	1 120	-3,45 %	10,34 %

**INDICES SECTORIELS**

Base = 100 au 14 juin 1999	Nombre de sociétés	Valeur	Evol. Jour	Evol. annuelle	Volume	Valeur	PER moyen
BRVM - INDUSTRIE	12	113,79	0,26 %	3,34 %	116 434	203 479 310	40,03
BRVM - SERVICES PUBLICS	4	518,44	1,75 %	15,50 %	17 024	215 146 635	8,52
BRVM - FINANCES	15	80,65	1,01 %	4,56 %	168 335	97 468 485	10,92
BRVM - TRANSPORT	2	581,55	1,25 %	-6,52 %	9 060	21 742 950	9,71
BRVM - AGRICULTURE	5	286,93	0,80 %	17,93 %	5 244	20 959 560	18,39
BRVM - DISTRIBUTION	7	442,44	0,10 %	8,59 %	4 171	8 106 930	28,06
BRVM - AUTRES SECTEURS	1	1 678,08	-7,48 %	86,30 %	341	484 395	7,88
BRVM - PETITES CAPITALISATIONS	-	-	-	-	-	-	-

Indicateurs	1er et 2è Comp.	BRVM PC
PER moyen du marché	13,16	
Taux de rendement moyen du marché	5,43	
Taux de rentabilité moyen du marché	6,77	
Nombre de sociétés cotées	46	
Nombre de lignes obligataires	98	
Volume moyen annuel par séance	1 837 207,00	
Valeur moyenne annuelle par séance	1 957 555 605,81	

Indicateurs	1er et 2è Comp.	BRVM PC
Ratio moyen de liquidité	20,41	
Ratio moyen de satisfaction	37,30	
Ratio moyen de tendance	182,70	
Ratio moyen de couverture	54,73	
Taux de rotation moyen du marché	0,03	
Prime de risque du marché	1,70	
Nombre de SGI participantes	29	

**Définitions**

Volume moyen annuel par séance = Valeur annuel échangé / nombre de séances  
 Valeur moyenne annuelle par séance = Valeur annuelle échangée / nombre de séances  
 Ratio moyen de liquidité = Moyenne des ratios de liquidité (Titres échangés / Volume des ordres de vente)  
 Ratio moyen de satisfaction = Moyenne des ratios de satisfaction (Titres échangés / Volume des ordres d'achat)  
 Ratio moyen de tendance = Moyenne des ratios de tendance (Volume des ordres d'achat / Volume des ordres de vente)  
 Ratio moyen de couverture = Moyenne des ratios de couverture (Volume des ordres de vente / Volume des ordres d'achat)

Taux moyen de rotation = moyenne des taux de rotation des actions cotées (volume transigé/capi flottante)  
 PER moyen du marché = moyenne des PER des actions cotées ayant un PER positif  
 Taux de rendement moyen = moyenne des taux de rendement des actions cotées ayant distribué un dividende  
 Taux de rentabilité moyen = moyenne des taux de rentabilité des actions cotées  
 Prime de risque du marché = (1 / le PER moyen du marché) - le taux de référence actuel des emprunts d'Etat



MARCHE DES ACTIONS

Symbole	Titre	Cours Précédent	Cours du jour		Variation jour	Séance de cotation		Cours Référence	Variation de l'année précédente	Dernier dividende payé		Rdt. Net	PER
			Ouv.	Clôt.		Volume	Valeur			Montant net	Date		
<b>SECTEUR - INDUSTRIE</b>		<b>113,79</b>	<b>points</b>	<b>↑</b>	<b>0,26 %</b>								
CABC	SICABLE CI	1 160	1 200	1 120	-3,45 %	1 106	1 320 120	1 120	10,34 %	133,00	2-août-21	11,88 %	165,37
FTSC	FILTISAC CI	1 415	1 430	1 520	7,42 %	93 926	133 851 430	1 520	-9,52 %	235,00	30-juil.-21	15,46 %	6,04
NEIC	NEI-CEDA CI	775	775	800	3,23 %	1 330	1 062 000	800	28,00 %	9,00	28-juin-01		12,75
NTLC	NESTLE CI	5 700	5 700	5 820	2,11 %	1 535	8 799 050	5 820	26,38 %	363,67	30-juil.-21	6,25 %	6,15
SEMC	CROWN SIEM CI	680	650	725	6,62 %	6 363	4 180 950	725	-5,23 %	14,40	28-déc.-21	1,99 %	24,79
SIVC	AIR LIQUIDE CI	795	770	795	0,00 %	208	160 285	795	-11,17 %	63,00	29-sept.-17		
SLBC	SOLIBRA CI	157 000	157 000	157 000	0,00 %	69	10 833 000	157 000	0,64 %	2 736,00	3-août-21	1,74 %	14,75
SMBC	SMB CI	7 400	7 400	7 000	-5,41 %	3 601	26 385 315	7 000	1,45 %	810,00	15-juil.-21	11,57 %	5,81
STBC	SITAB CI	5 900	5 700	5 900	0,00 %	75	442 300	5 900	-4,53 %	436,12	2-juil.-21	7,39 %	12,40
TTRC	TRITURAF CI-Ste en Liquidation	490	SP	SP	0,00 %			490	0,00 %	1 440,00	19-juil.-02		
UNLC	UNILEVER CI	4 850	NC	NC	0,00 %			4 850	-0,82 %	1 233,00	9-juil.-12		
UNXC	UNIWAX CI	2 020	2 010	2 000	-0,99 %	8 221	16 444 860	2 000	0,00 %	18,00	16-juil.-21	0,90 %	112,23
<b>TOTAL</b>						<b>116 434</b>	<b>203 479 310</b>						<b>40,03</b>
<b>SECTEUR - SERVICES PUBLICS</b>		<b>518,44</b>	<b>points</b>	<b>↑</b>	<b>1,75 %</b>								
CIEC	CIE CI	2 190	2 190	2 190	0,00 %	3 082	6 748 435	2 190	15,57 %	167,14	14-juil.-21	7,63 %	7,58
ONTBF	ONATEL BF	4 900	4 900	4 980	1,63 %	673	3 286 725	4 980	26,24 %	399,56	1-juin-21	8,02 %	10,91
SDCC	SODE CI	4 445	4 440	4 440	-0,11 %	141	626 040	4 440	3,38 %	337,50	27-juil.-21	7,60 %	9,28
SNTS	SONATEL SN	15 595	15 595	15 900	1,96 %	13 128	204 485 435	15 900	13,77 %	1 225,00	17-mai-21	7,70 %	6,30
<b>TOTAL</b>						<b>17 024</b>	<b>215 146 635</b>						<b>8,52</b>
<b>SECTEUR - FINANCES</b>		<b>80,65</b>	<b>points</b>	<b>↑</b>	<b>1,01 %</b>								
BICC	BICI CI	6 000	5 810	6 000	0,00 %	22	128 010	6 000	-18,92 %	50,00	6-juil.-21	0,83 %	21,40
BOAB	BANK OF AFRICA BN	6 795	6 600	6 600	-2,87 %	235	1 553 465	6 600	24,53 %	436,00	20-mai-21	6,61 %	8,03
BOABF	BANK OF AFRICA BF	6 200	6 200	6 200	0,00 %	409	2 534 880	6 200	0,00 %	370,00	3-mai-21	5,97 %	6,42
BOAC	BANK OF AFRICA CI	5 495	5 495	5 460	-0,64 %	1 245	6 806 435	5 460	-6,75 %	315,00	12-mai-21	5,77 %	7,68
BOAM	BANK OF AFRICA ML	1 350	1 390	1 400	3,70 %	10 412	14 763 515	1 400	-5,72 %	271,00	15-mai-19		12,23
BOAN	BANK OF AFRICA NG	6 440	6 450	6 455	0,23 %	934	6 020 445	6 455	26,57 %	429,66	6-mai-21	6,66 %	8,93
BOAS	BANK OF AFRICA SENEGAL	2 600	2 555	2 600	0,00 %	1 472	3 822 460	2 600	10,64 %	161,01	1-juin-21	6,19 %	8,14
CBIBF	CORIS BANK INTERNATIONAL	10 300	10 305	10 145	-1,50 %	900	9 271 745	10 145	-3,38 %	406,00	6-juil.-21	4,00 %	6,97
ECOC	ECOBANK COTE D'IVOIRE	5 045	5 050	5 040	-0,10 %	5 944	29 890 895	5 040	5,33 %	294,30	6-mai-21	5,84 %	8,09
ETIT	ECOBANK TRANS. INCORP. TG	17	17	18	5,88 %	142 397	2 472 955	18	0,00 %	1,21	28-avr.-17		1,68
NSBC	NSIA BANQUE COTE D'IVOIRE	5 735	5 700	5 950	3,75 %	512	2 949 895	5 950	-3,80 %	77,69	27-juil.-20	1,31 %	20,44
ORGT	ORAGROUP TOGO	4 000	3 905	4 000	0,00 %	59	235 905	4 000	-4,53 %	59,52	17-juil.-20	1,49 %	29,41
SAFC	SAFCA CI	1 570	1 455	1 455	-7,32 %	75	109 125	1 455	71,18 %	23,04	29-juil.-11		
SGBC	SOCIETE GENERALE COTE D'IVOIRE	13 105	13 105	13 500	3,01 %	70	941 050	13 500	27,42 %	368,30	30-juin-21	2,73 %	6,23
SIBC	SOCIETE IVOIRIENNE DE BANQUE	4 350	4 350	4 365	0,34 %	3 649	15 967 705	4 365	9,54 %	360,00	23-juil.-21	8,25 %	7,21
<b>TOTAL</b>						<b>168 335</b>	<b>97 468 485</b>						<b>10,92</b>
<b>SECTEUR - TRANSPORT</b>		<b>581,55</b>	<b>points</b>	<b>↑</b>	<b>1,25 %</b>								
SDSC	BOLLORE	2 370	2 370	2 400	1,27 %	9 060	21 742 950	2 400	-6,61 %	100,00	11-août-21	4,17 %	9,71
SVOC	MOVIS CI	2 395	SP	SP	0,00 %			2 395	0,00 %	270,00	5-juil.-99		

TOTAL

9 060

21 742 950

9,71

**MARCHE DES ACTIONS**

Symbole	Titre	Cours Précédent	Cours du jour		Variation jour	Séance de cotation		Cours Référence	Variation de l'année précédente	Dernier dividende payé		Rdt. Net	PER
			Ouv.	Clôt.		Volume	Valeur			Montant net	Date		
<b>SECTEUR - AGRICULTURE</b>		<b>286,93</b>	<b>points</b>		<b>↑</b>	<b>0,80 %</b>							
PALC	PALM CI	9 600	9 595	9 600	0,00 %	722	6 928 200	9 600	37,34 %	102,51	27-août-21	1,07 %	42,14
SCRC	SUCRIVOIRE	1 020	1 010	1 045	2,45 %	2 403	2 480 430	1 045	8,85 %	40,50	20-août-21	3,88 %	11,45
SICC	SICOR CI	5 825	5 800	5 390	-7,47 %	30	174 265	5 390	5,27 %	1 919,00	25-sept.-00		3,27
SOGC	SOGB CI	5 850	5 850	6 000	2,56 %	510	3 007 875	6 000	20,00 %	250,00	15-juil.-21	4,17 %	16,94
SPHC	SAPH CI	5 300	5 300	5 300	0,00 %	1 579	8 368 790	5 300	2,02 %	132,30	24-août-21	2,50 %	18,14
<b>TOTAL</b>						<b>5 244</b>	<b>20 959 560</b>						<b>18,39</b>
<b>SECTEUR - DISTRIBUTION</b>		<b>442,44</b>	<b>points</b>		<b>↑</b>	<b>0,10 %</b>							
ABJC	SERVAIR ABIDJAN CI	1 750	1 705	1 750	0,00 %	271	464 405	1 750	0,00 %	164,96	30-sept.-19		
BNBC	BERNABE CI	2 300	2 300	2 300	0,00 %	1 586	3 647 800	2 300	5,75 %	45,00	19-juil.-19		24,18
CFAC	CFAO MOTORS CI	1 185	1 180	1 190	0,42 %	1 530	1 814 900	1 190	0,00 %	22,15	15-juil.-21	1,86 %	57,11
PRSC	TRACTAFRIC MOTORS CI	4 700	4 800	4 700	0,00 %	155	726 725	4 700	11,90 %	162,90	2-sept.-21	3,47 %	25,83
SHEC	VIVO ENERGY CI	935	935	935	0,00 %	50	46 750	935	8,72 %	63,90	26-nov.-20	6,83 %	
TTLC	TOTAL CI	2 400	2 400	2 400	0,00 %	410	984 000	2 400	14,29 %	109,31	27-sept.-21	4,55 %	19,76
TTLS	TOTAL SN	2 510	2 510	2 500	-0,40 %	169	422 350	2 500	26,58 %	223,60	30-juil.-21	8,94 %	13,43
<b>TOTAL</b>						<b>4 171</b>	<b>8 106 930</b>						<b>28,06</b>
<b>AUTRES SECTEURS</b>		<b>1 678,08</b>	<b>points</b>		<b>↓</b>	<b>-7,48 %</b>							
STAC	SETAO CI	1 470	1 545	1 360	-7,48 %	341	484 395	1 360	86,30 %	66,15	16-juil.-21	4,86 %	7,88
<b>TOTAL</b>						<b>341</b>	<b>484 395</b>						<b>7,88</b>
<b>TOTAL - Marché des actions</b>						<b>320 609</b>	<b>567 388 265</b>						

**MARCHE DES DROITS**

Symbole	Titre	Cours Précédent	Cours du jour		Variation jour	Séance de cotation		Cours Référence	Variation depuis l'origine	Parité	Periode de négociation	
			Ouv.	Clôt.		Volume	Valeur				Début	fin
<b>TOTAL</b>												
<b>TOTAL - Marché des droits</b>												

**TROISIEME COMPARTIMENT - BRVM PETITES CAPITALISATIONS**

Symbole	Titre	Cours Précédent	Cours du jour		Variation jour	Séance de cotation		Cours Référence	Variation depuis l'origine
			Ouv.	Clôt.		Volume	Valeur		
<b>TOTAL</b>									
<b>TOTAL - 3ème Compartiment - BRVM PC</b>									

**Légende:**  
 (d) Ex-dividende (d) Variation par rapport au cours de référence  
 Cours du jour: Ouv.: Ouverture Clôt.: Clôture Moy.: Moyen  
 Mentions : NC: Non Coté Ex-c: Ex-coupon Ex-d: Ex-droit SP: Suspendu Val-T: Valeur Théorique  
 PER = Cours / BNPA selon les données disponibles Rdt. Net: Rendement net (DNPA / Cours)  
 Comp.: 1 - Premier Compartiment 2 - Second Compartiment 3 - Compartiment de croissance  
 Ratio de liquidité = Titres échangés / Volume des ordres de vente  
 : Progression de l'indice sectoriel : Stabilité de l'indice sectoriel : Recul de l'indice sectorie

MARCHE DES OBLIGATIONS

Symbole	Titre	Valeur nominale	Cours Précédent	Cours du jour	Cours Référence	Séance de cotation	Coupon couru	Coupon d'intérêt	Éché.	Type Amort	
						Volume	Valeur	Période	Montant net		
<b>OBLIGATIONS D'ETAT</b>											
EOM.01	ETAT DU MALI 6.20% 2016-2023	3 332	3 565	NC	3 565.24		173,19	A	206,58	23-mai-22	ACD
EOM.02	Etat du Mali 6.50% 2017-2024	6 000	6 000	NC	6 000		362,22	A	390,00	20-avr.-22	AC
EOM.03	ETAT DU MALI 6,50 % 2018-2025	8 000	8 000	NC	8 000		304,52	A	650,00	5-oct.-22	AC
EOM.04	ETAT DU MALI 6,50% 2019-2027	10 000	10 000	NC	10 000		455,89	A	650,00	12-juil.-22	AC
EOM.05	ETAT DU MALI 6,50% 2020-2028 (*)	10 000	10 000	10 000	10 000	12	120 000	A	650,00	27-mars-22	ACD
EOM.06	ETAT DU MALI 6,50% 2020-2027	10 000	10 600	NC	10 600		204,79	A	650,00	30-nov.-22	AC
EOM.07	ETAT DU MALI 6.50% 2021-2031	10 000	10 600	NC	10 600		610,82	A	650,00	16-avr.-22	AC
EOS.05	ETAT SENEGAL 6.50% 2013-2023	10 000	10 000	NC	10 000		98,76	S	325,00	29-juil.-22	ACD
EOS.07	ETAT SENEGAL 6.30% 2015-2025	10 000	10 500	NC	10 500		207,12	S	312,41	25-mai-22	ACD
TPBF.010	TPBF 6,50% 2020 - 2028	10 000	10 000	NC	10 000		8,83	S	325,00	20-sept.-22	ACD
TPBF.011	TPBF 6,50 % 2020-2028	10 000	10 150	NC	10 150		134,67	S	325,00	9-juil.-22	ACD
TPBF.012	TPBF 6.50% 2021-2031 (*)	10 000	10 700	NC	10 700		325,00	S	325,00	25-mars-22	ACD
TPBF.013	TPBF 6,50 % 2021 - 2031	10 000	10 500	NC	10 500		140,06	S	325,00	6-juil.-22	ACD
TPBF.04	TPBF 6.50% 2017-2027	10 000	10 700	NC	10 700		94,38	S	322,33	31-juil.-22	ACD
TPBF.05	TPBF 6,50% 2017-2024	10 000	10 700	NC	10 700		153,57	S	325,00	29-juin-22	ACD
TPBF.06	TPBF 6.50% 2018-2025	10 000	10 700	NC	10 700		195,89	S	324,11	5-juin-22	ACD
TPBF.07	TPBF 6,50% 2018- 2025	10 000	10 000	NC	10 000		233,43	S	325,00	15-mai-22	AC
TPBF.08	TPBF 6,50% 2019-2027	10 000	10 500	NC	10 500		247,54	S	322,33	6-mai-22	ACD
TPBF.09	TPBF 6,50% 2019 - 2027	10 000	10 700	NC	10 700		300,00	S	325,00	8-avr.-22	ACD
TPBJ.03	TPBJ 6,50% 2020-2028	10 000	10 000	NC	10 000		377,53	A	650,00	25-août-22	AC
TPCI.016	TPCI 6.55% 2014-2022	10 000	9 800	NC	9 800		554,51	A	655,00	20-mai-22	ACD
TPCI.017	TPCI 3% 2014-2024	10 000	10 000	NC	10 000		79,12	S	150,00	19-juin-22	ACD
TPCI.019	TPCI 5.99% 2015-2025	10 000	10 000	NC	10 000		516,95	A	599,00	14-mai-22	ACD
TPCI.020	TPCI 5.85% 2015-2022	10 000	10 000	NC	10 000		274,82	S	292,50	5-avr.-22	ACD
TPCI.021	TPCI 6% 2016-2028	10 000	10 700	NC	10 700		576,99	A	600,00	8-avr.-22	ACD
TPCI.022	TPCI 5.90% 2016 - 2026	10 000	10 000	10 000	10 000	12	120 000	A	590,00	15-juin-22	ACD
TPCI.023	TPCI 5.90% 2016-2026	10 000	10 215	NC	10 215		206,90	A	590,00	17-nov.-22	ACD
TPCI.024	TPCI 6.25% 2017-2029	10 000	10 700	NC	10 700		302,20	S	312,50	31-mars-22	ACD
TPCI.025	TPCI 5,95% 2017-2024 A	10 000	10 220	NC	10 220		248,46	S	297,50	24-avr.-22	ACD
TPCI.026	TPCI 5,95% 2017-2024 B	10 000	10 050	NC	10 050		221,89	S	297,50	10-mai-22	ACD
TPCI.027	TPCI 6% 2017-2025	10 000	10 250	NC	10 250		141,76	S	300,00	29-juin-22	ACD
TPCI.028	TPCI 6% 2018 - 2026	10 000	10 700	NC	10 700		386,30	A	600,00	2-août-22	ACD
TPCI.029	TPCI 6% 2018-2026	10 000	10 200	NC	10 200		258,08	A	600,00	19-oct.-22	ACD
TPCI.030	TPCI 5,95% 2018-2025	8 000	8 216	NC	8 216		133,02	S	237,35	13-juin-22	ACD
TPCI.031	TPCI 5,75% 2019 - 2026	10 000	10 230	NC	10 230		437,95	A	575,00	20-juin-22	ACD
TPCI.032	TPCI 2,23% 2019-2026	10 000		NC			509,54	A	669,00	20-juin-22	ACD
TPCI.033	TPCI 5.75% 2019-2026	8 000	8 560	NC	8 560		6,30	A	460,00	20-mars-23	ACD
TPCI.034	TPCI 6% 2019-2029	8 750	8 750	NC	8 750		7,19	A	525,00	20-mars-23	ACD
TPCI.035	TPCI 5,75% 2019 -2026	10 000	10 000	NC	10 000		404,86	A	575,00	11-juil.-22	ACD
TPCI.036	TPCI 5,75% 2019- 2026	10 000	10 180	NC	10 180		340,27	A	575,00	21-août-22	ACD
TPCI.037	TPCI 5,80% 2019-2026	10 000	10 290	NC	10 290		176,38	A	580,00	4-déc.-22	ACD
TPCI.038	TPCI 5,75% 2019-2026	10 000	10 180	NC	10 180		174,86	A	575,00	4-déc.-22	ACD
TPCI.039	TPCI 5,75% 2019 - 2026	10 000	10 700	NC	10 700		250,48	A	575,00	17-oct.-22	ACD
TPCI.040	TPCI 5,75% 2019-2026	10 000	10 200	NC	10 200		116,58	A	575,00	10-janv.-23	ACD
TPCI.041	TPCI 5,80% 2020-2027	10 000	10 700	NC	10 700		39,73	A	580,00	28-févr.-23	ACD
TPCI.042	TPCI 5,90% 2020-2030	10 000	10 700	NC	10 700		40,41	A	590,00	28-févr.-23	ACD
TPCI.043	TPCI 5,90% 2020 - 2030	10 000	10 500	NC	10 500		543,12	A	590,00	23-avr.-22	ACD
TPCI.044	TPCI 5,80% 2020 - 2027	10 000	10 075	NC	10 075		533,92	A	580,00	23-avr.-22	ACD
TPCI.045	TPCI 5,80% 2020 -2027	10 000	10 195	NC	10 195		448,11	A	580,00	16-juin-22	ACD
TPCI.046	TPCI 5,90% 2020 - 2030	10 000	10 500	NC	10 500		455,84	A	590,00	16-juin-22	ACD
TPCI.047	TPCI 5,80% 2020 - 2027	10 000	10 250	NC	10 250		448,11	A	580,00	16-juin-22	ACD
TPCI.048	TPCI 5,80% 2020- 2027	10 000	10 000	NC	10 000		379,78	A	580,00	29-juil.-22	ACD
TPCI.049	TPCI 5,90% 2020- 2030	10 000	10 085	NC	10 085		386,33	A	590,00	29-juil.-22	ACD
TPCI.050	TPCI 5,90% 2020-2030	10 000	10 000	NC	10 000		337,84	A	590,00	28-août-22	ACD
TPCI.051	TPCI 5,80% 2020-2027	10 000	10 150	NC	10 150		276,49	A	580,00	2-oct.-22	ACD
TPCI.052	TPCI 5,90 % 2020-2030	10 000	10 700	NC	10 700		281,26	A	590,00	2-oct.-22	ACD
TPCI.053	TPCI 5,80% 2020-2027	10 000	10 600	NC	10 600		235,18	A	580,00	28-oct.-22	ACD
TPCI.054	TPCI 5,90% 2020-2030	10 000	10 300	NC	10 300		239,23	A	590,00	28-oct.-22	ACD
TPCI.055	TPCI 5,80% 2020 -2027	10 000	10 500	NC	10 500		144,60	A	580,00	24-déc.-22	ACD
TPCI.056	TPCI 5,90% 2020- 2030	10 000	10 700	NC	10 700		147,10	A	590,00	24-déc.-22	ACD

vendredi 25 mars 2022

TPCI.057	TPCI 5,80% 2020-2027	10 000	10 000	NC	10 000			778,63	A	580,00	20-nov.-21	ACD
TPCI.058	TPCI 5,80% 2021-2028	10 000	10 500	NC	10 500			25,42	A	580,00	9-mars-23	ACD
TPCI.059	TPCI 5,90% 2021-2031	10 000	10 500	NC	10 500			25,86	A	590,00	9-mars-23	ACD
TPCI.060	TPCI 5,80% 2021-2028	10 000	10 000	NC	10 000			502,14	A	580,00	13-mai-22	ACD
TPCI.061	TPCI 5,90% 2021-2031	10 000	10 050	NC	10 050			510,79	A	590,00	13-mai-22	ACD
TPCI.062	TPCI 5,80 % 2021 -2028	10 000	10 700	NC	10 700			425,86	A	580,00	30-juin-22	ACD
TPCI.063	TPCI 5,90% 2021 -2031	10 000	10 000	NC	10 000			401,74	A	590,00	30-juin-22	ACD
TPCI.064	TPCI 5,80 % 2021 - 2028	10 000	10 180	NC	10 180			351,18	A	580,00	16-août-22	ACD
TPCI.065	TPCI 5,90% 2021-2031	10 000	10 500	NC	10 500			284,49	A	590,00	30-sept.-22	ACD
TPCI.066	TPCI 5,90% 2021-2031	10 000	10 150	NC	10 150			226,30	A	590,00	5-nov.-22	ACD
TPCI.067	TPCI 5,90 % 2021-2036	10 000	10 025	10 035	10 035	200 000	2 007 000 000	160,03	A	590,00	16-déc.-22	ACD
TPCI.068	TPCI 5,90 % 2022-2037	10 000	10 000	10 000	10 000	40	400 000	84,05	A	590,00	1-févr.-23	ACD
TPNE.01	TRESOR PUBLIC DU NIGER 6,50% 2019-2026 (*)	10 000	10 700	NC	10 700			644,66	A	650,00	28-mars-22	ACD
TPNE.02	TRESOR PUBLIC DU NIGER 6,50% 2019 - 2026	10 000	10 700	10 700	10 700	28	287 000	420,27	A	650,00	1-août-22	ACD
TPNE.03	TRESOR PUBLIC DU NIGER 6,5% 2020-2027	10 000	10 700	NC	10 700			422,05	A	650,00	31-juil.-22	ACD
TPNE.04	TRESOR PUBLIC DU NIGER 6,30% 2021-2031	10 000	10 600	NC	10 600			367,64	A	630,00	24-août-22	ACD
<b>TOTAL</b>						<b>200 092</b>	<b>2 007 927 000</b>					

**OBLIGATIONS REGIONALES**

BIDC.04	BIDC-EBID 6.10% 2017-2027	7 500	8 000	7 499	7 499.25	140	1 049 895	353,47	A	457,50	16-juin-22	ACD
BIDC.05	BIDC-EBID 6,40% 2019-2026	10 000	10 700	NC	10 700			127,29	S	320,00	12-juil.-22	ACD
BIDC.06	BIDC-EBID 6,50 % 2021-2028	10 000	10 500	NC	10 500			226,17	S	322,33	18-mai-22	ACD
CRRH.01	CRRH-UEMOA 6.10% 2012-2022	10 000	9 925	NC	9 925			67,40	S	305,00	13-août-22	AC
CRRH.02	CRRH-UEMOA 6.10% 2012-2024	10 000	10 000	NC	10 000			112,90	S	305,00	17-juil.-22	AC
CRRH.03	CRRH-UEMOA 6% 2013-2023	10 000	10 000	NC	10 000			247,25	S	300,00	26-avr.-22	AC
CRRH.04	CRRH-UEMOA 6% 2014-2024	10 000	9 975	NC	9 975			140,11	S	300,00	30-juin-22	AC
CRRH.05	CRRH-UEMOA 5.85% 2015-2025	10 000	10 000	10 000	10 000	60	600 000	128,22	S	290,10	4-juil.-22	AC
CRRH.06	CRRH-UEMOA 5.85% 2016-2026	10 000	10 230	NC	10 230			130,90	S	292,50	3-juil.-22	ACD
CRRH.07	CRRH-UEMOA 5.95% 2017-2029	6 667	6 667	6 667	6 667	51	340 017	140,26	S	198,33	17-mai-22	AC
CRRH.08	CRRH-UEMOA 5.95% 2018-2030	7 500	7 500	NC	7 500			115,24	S	223,13	21-juin-22	AC
CRRH.09	CRRH-UEMOA 6.05% 2018-2033	8 000	8 000	NC	8 000			124,99	S	242,00	21-juin-22	AC
<b>TOTAL</b>						<b>251</b>	<b>1 989 912</b>					

**OBLIGATIONS PRIVEES**

BHSN.01	DIASPORA BONDS BHS 6,25% 2019-	10 000	10 700	NC	10 700			126,71	S	309,93	10-juil.-22	ACD
FNSBC.01	FCTC NSIA BANQUE 7 % 2020-2025	6 667	6 800	NC	6 799.99			11,18	T	114,33	16-juin-22	ACD
FTMC.01	FCTC TEYLIM IMMO 7 % 2021-2028	10 000	10 050	NC	10 050			31,69	T	171,50	8-juin-22	ACD
ORGT.02	ORAGROUP SA 7,15% 2021-2028	10 000	10 650	10 650	10 650	210	2 106 500	589,29	S	715,00	26-avr.-22	ACD
PADS.03	PAD 6,60% 2020-2027	10 000	10 120	NC	10 120			284,67	S	330,00	19-avr.-22	ACD
SNLC.01	SENELEC 6,50% 2018-2025 (*)	6 000	6 360	NC	6 360			224,99	S	227,50	27-mars-22	AC
SNTS.02	SONATEL 6,50% 2020-2027	10 000	10 700	NC	10 700			113,83	S	302,99	16-juil.-22	ACD
<b>TOTAL</b>						<b>210</b>	<b>2 106 500</b>					

**SUKUK ET TITRES ASSIMILES**

SUKCI.S2	SUKUK CI 5.75% 2016-2023	10 000	10 500	NC	10 500			28,75	S	293,89	7-sept.-22	ACD
SUKSN.S2	SUKUK SN 6% 2016-2026	10 000	10 600	NC	10 600			96,67	S	301,67	26-juil.-22	ACD
SUKTG.S1	SUKUK TG 6.5% 2016-2026	10 000	10 500	NC	10 500			73,96	S	371,86	17-août-22	ACD
<b>TOTAL</b>						<b>0</b>	<b>0</b>					

**TOTAL - Marché des obligations**

**200 553 2 012 023 412**

Légende :  
 (#) (\*) Ex-Coupon couru (#)Cours de référence amorti / Coupon couru Ex-c (#)Ex-marge de profits  
 Cours du jour: Ouv.: Ouverture Clôt.: Clôture Moy.: Moyen  
 Type Amort: Type d'Amortissement IF: In Fine AC: Amortissement Constant AD: Amortissement Dégressif ACD: Amortissement Constant Différé  
 Période: Périodicité de paiement des coupons A: Annuelle S: Semestrielle T: Trimestrielle  
 Eché.: Échéance de paiement des intérêts  
 Mentions: NC: Non Coté Ex-c: Ex-coupon ou Ex-droit SP: Suspendu

## INFORMATIONS

## OPERATIONS EN COURS

Emetteur	Opération
----------	-----------

## AVIS

Entité	N°	Nature	Objet
--------	----	--------	-------

## COMMUNIQUES

Emetteur	N°	Nature	Objet
----------	----	--------	-------

**QUANTITES RESIDUELLES**

**MARCHE DES ACTIONS**

Symbole	Titre	Quantité résiduelle à l'achat	Cours Achat / Vente			Quantité résiduelle à la vente	Cours de Référence
ABJC	SERVAIR ABIDJAN CI	74	1,750	/	1,780	34	1 750
BICC	BICI CI	9	5,815	/	6,000	1 652	6 000
BNBC	BERNABE CI	50	2,205	/	2,300	4 306	2 300
BOAB	BANK OF AFRICA BN	41	6,600	/	6,650	43	6 600
BOABF	BANK OF AFRICA BF	93	6,000	/	6,200	2 933	6 200
BOAC	BANK OF AFRICA CI	1 056	5,450	/	5,460	11	5 460
BOAM	BANK OF AFRICA ML	4 799	1,400	/	1,430	500	1 400
BOAN	BANK OF AFRICA NG	491	6,450	/	6,465	18	6 455
BOAS	BANK OF AFRICA SENEGAL	645	2,600	/	2,620	17	2 600
CABC	SICABLE CI	600	1,120	/	1,160	2 274	1 120
CBIBF	CORIS BANK INTERNATIONAL	4	10,100	/	10,145	119	10 145
CFAC	CFAO MOTORS CI	150	1,165	/	1,190	511	1 190
CIEC	CIE CI	25	2,150	/	2,190	242	2 190
ECOC	ECOBANK COTE D'IVOIRE	133	5,035	/	5,040	79	5 040
ETIT	ECOBANK TRANS. INCORP. TG	41 851	17	/	18	1 695 472	18
FTSC	FILTISAC CI	50	1,475	/	1,520	491	1 520
NEIC	NEI-CEDA CI	210	800	/	830	1 000	800
NSBC	NSIA BANQUE COTE D'IVOIRE	232	5,750	/	5,950	7 987	5 950
NTLC	NESTLE CI	30	5,810	/	5,820	270	5 820
ONTBF	ONATEL BF	300	4,905	/	4,980	205	4 980
ORGT	ORAGROUP TOGO	2	3,910	/	4,000	4 400	4 000
PALC	PALM CI	200	9,410	/	9,600	286	9 600
PRSC	TRACTAFRIC MOTORS CI	15	4,650	/	4,700	1 378	4 700
SAFC	SAFCA CI			/	Marché	1 942	1 455
SCRC	SUCRIVOIRE	3	1,040	/	1,045	518	1 045
SDCC	SODE CI	203	4,355	/	4,440	47	4 440
SDSC	BOLLORE	5	2,400	/	2,430	5	2 400
SEMC	CROWN SIEM CI	120	655	/	725	273	725
SGBC	SOCIETE GENERALE COTE D'IVOIRE	91	13,105	/	13,500	218	13 500
SHEC	VIVO ENERGY CI	200	930	/	935	2 194	935
SIBC	SOCIETE IVOIRIENNE DE BANQUE	804	4,365	/	4,440	25	4 365
SICC	SICOR CI	499	5,390	/	5,825	2	5 390
SIVC	AIR LIQUIDE CI	306	770	/	795	1 000	795
SLBC	SOLIBRA CI	2	157,000	/	164,000	180	157 000
SMBC	SMB CI	1 039	7,000	/	7,150	5	7 000
SNTS	SONATEL SN	677	15,600	/	15,900	2 351	15 900
SOGC	SOGB CI	40	5,850	/	6,000	35	6 000
SPHC	SAPH CI	650	5,280	/	5,300	118	5 300
STAC	SETAO CI			/	1,540	9	1 360
STBC	SITAB CI	28	5,800	/	5,900	96	5 900
SVOC	MOVIS CI			/			2 395
TTLC	TOTAL CI	159	2,350	/	2,400	5 216	2 400
TTLS	TOTAL SN	50	2,460	/	2,500	251	2 500
TTRC	TRITURAF CI-Ste en Liquidation			/			490
UNLC	UNILEVER CI	2	Marché	/			4 850
UNXC	UNIWAX CI	107	1,975	/	2,000	1 845	2 000



**QUANTITES RESIDUELLES**

**MARCHE DES DROITS**

Symbole	Titre	Quantité résiduelle à l'achat	Cours Achat / Vente	Quantité résiduelle à la vente	Cours de Référence
---------	-------	-------------------------------	---------------------	--------------------------------	--------------------

**TROISIEME COMPARTIMENT - BRVM PETITES CAPITALISATIONS**

Symbole	Titre	Quantité résiduelle à l'achat	Cours Achat / Vente	Quantité résiduelle à la vente	Cours de Référence
---------	-------	-------------------------------	---------------------	--------------------------------	--------------------

QUANTITES RESIDUELLES

MARCHE DES OBLIGATIONS

Symbole	Titre	Quantité résiduelle à l'achat	Cours Achat / Vente	Quantité résiduelle à la vente	Cours de Référence
BHSN.O1	DIASPORA BONDS BHS 6,25% 2019-	45	10,250 / 10,500	498	10 700
FNSBC.O1	FCTC NSIA BANQUE 7 % 2020-2025		/		6 800
FTIMC.O1	FCTC TEYLIM IMMO 7 % 2021-2028	50	10,050 /		10 050
ORGT.O2	ORAGROUP SA 7,15% 2021-2028		/ 10,650	2 474	10 650
PADS.O3	PAD 6,60% 2020-2027		/		10 120
SNLC.O1	SENELEC 6,50% 2018-2025		/		6 360
SNTS.O2	SONATEL 6,50% 2020-2027	100	10,000 / 10,650	500	10 700
EOM.O1	ETAT DU MALI 6.20% 2016-2023		/		3 565
EOM.O2	Etat du Mali 6.50% 2017-2024		/ 6,000	26	6 000
EOM.O3	ETAT DU MALI 6,50 % 2018-2025		/		8 000
EOM.O4	ETAT DU MALI 6,50% 2019-2027		/		10 000
EOM.O5	ETAT DU MALI 6,50% 2020-2028		/		10 000
EOM.O6	ETAT DU MALI 6,50% 2020-2027		/ 10,600	1 960	10 600
TPNE.O1	TRESOR PUBLIC DU NIGER 6,50% 2019-2026		/ 10,700	1 974	10 700
TPNE.O2	TRESOR PUBLIC DU NIGER 6,50% 2019 - 2026		/ 10,700	4 932	10 700
TPNE.O3	TRESOR PUBLIC DU NIGER 6,5% 2020-2027		/ 10,700	4 990	10 700
TPNE.O4	TRESOR PUBLIC DU NIGER 6,30% 2021-2031		/ 10,600	2 335	10 600
TPCI.O63	TPCI 5,90% 2021 -2031		/		10 000
TPCI.O64	TPCI 5,80 % 2021 - 2028		/		10 180
TPCI.O65	TPCI 5,90% 2021-2031		/		10 500
TPCI.O66	TPCI 5,90% 2021-2031		/		10 150
TPCI.O67	TPCI 5,90 % 2021-2036		/		10 035
TPCI.O68	TPCI 5,90 % 2022-2037	102	10,000 /		10 000
TPCI.O57	TPCI 5,80% 2020-2027		/		10 000
TPCI.O58	TPCI 5,80% 2021-2028		/		10 500
TPCI.O59	TPCI 5,90% 2021-2031		/		10 500
TPCI.O60	TPCI 5,80% 2021-2028		/		10 000
TPCI.O61	TPCI 5,90% 2021-2031		/		10 050
TPCI.O62	TPCI 5,80 % 2021 -2028		/ 10,700	2 490	10 700
TPCI.O51	TPCI 5,80% 2020-2027		/ 10,500	250	10 150
TPCI.O52	TPCI 5,90 % 2020-2030		/ 10,500	1 939	10 700
TPCI.O53	TPCI 5,80% 2020-2027		/		10 600
TPCI.O54	TPCI 5,90% 2020-2030		/		10 300
TPCI.O55	TPCI 5,80% 2020 -2027		/ 10,500	1 890	10 500
TPCI.O56	TPCI 5,90% 2020- 2030		/ 10,700	4 800	10 700
TPCI.O45	TPCI 5,80% 2020 -2027		/		10 195
TPCI.O46	TPCI 5,90% 2020 - 2030		/		10 500
TPCI.O47	TPCI 5,80% 2020 - 2027		/		10 250
TPCI.O48	TPCI 5,80% 2020- 2027		/		10 000
TPCI.O49	TPCI 5,90% 2020- 2030		/		10 085
TPCI.O50	TPCI 5,90% 2020-2030		/		10 000
TPCI.O39	TPCI 5,75% 2019 - 2026		/		10 700
TPCI.O40	TPCI 5,75% 2019-2026		/		10 200
TPCI.O41	TPCI 5,80% 2020-2027		/ 10,700	4 995	10 700
TPCI.O42	TPCI 5,90% 2020-2030		/		10 700
TPCI.O43	TPCI 5,90% 2020 - 2030		/ 10,500	1 930	10 500
TPCI.O44	TPCI 5,80% 2020 - 2027		/		10 075
TPCI.O33	TPCI 5.75% 2019-2026		/		8 560
TPCI.O34	TPCI 6% 2019-2029	2	8,750 /		8 750

vendredi 25 mars 2022

TPCI.035	TPCI 5,75% 2019 -2026			/			10 000
TPCI.036	TPCI 5,75% 2019- 2026			/			10 180
TPCI.037	TPCI 5,80% 2019-2026			/			10 290
TPCI.038	TPCI 5,75% 2019-2026			/			10 180
TPCI.027	TPCI 6% 2017-2025			/			10 250
TPCI.028	TPCI 6% 2018 - 2026			/			10 700
TPCI.029	TPCI 6% 2018-2026			/			10 200
TPCI.030	TPCI 5,95% 2018-2025			/			8 216
TPCI.031	TPCI 5,75% 2019 - 2026			/			10 230
TPCI.032	TPCI 2,23% 2019-2026			/			10 000
TPCI.021	TPCI 6% 2016-2028			/	10,700	978	10 700
TPCI.022	TPCI 5.90% 2016 - 2026			/			10 000
TPCI.023	TPCI 5.90% 2016-2026			/			10 215
TPCI.024	TPCI 6.25% 2017-2029			/			10 700
TPCI.025	TPCI 5,95% 2017-2024 A			/			10 220
TPCI.026	TPCI 5,95% 2017-2024 B			/			10 050
TPBF.09	TPBF 6,50% 2019 - 2027			/			10 700
TPBJ.03	TPBJ 6,50% 2020-2028			/			10 000
TPCI.016	TPCI 6.55% 2014-2022			/	10,000	16	9 800
TPCI.017	TPCI 3% 2014-2024			/			10 000
TPCI.019	TPCI 5.99% 2015-2025			/	10,200	30	10 000
TPCI.020	TPCI 5.85% 2015-2022			/			10 000
TPBF.013	TPBF 6,50 % 2021 - 2031			/	10,500	501	10 500
TPBF.04	TPBF 6.50% 2017-2027			/			10 700
TPBF.05	TPBF 6,50% 2017-2024			/			10 700
TPBF.06	TPBF 6.50% 2018-2025			/			10 700
TPBF.07	TPBF 6,50% 2018- 2025			/			10 000
TPBF.08	TPBF 6,50% 2019-2027			/			10 500
EOM.07	ETAT DU MALI 6.50% 2021-2031			/	10,000	74	10 600
EOS.05	ETAT SENEGAL 6.50% 2013-2023			/			10 000
EOS.07	ETAT SENEGAL 6.30% 2015-2025	100	10,000	/	10,500	504	10 500
TPBF.010	TPBF 6,50% 2020 - 2028			/			10 000
TPBF.011	TPBF 6,50 % 2020-2028			/			10 150
TPBF.012	TPBF 6.50% 2021-2031			/			10 700
BIDC.04	BIDC-EBID 6.10% 2017-2027			/	7,500	635	7 499
BIDC.05	BIDC-EBID 6,40% 2019-2026			/	10,700	3 978	10 700
BIDC.06	BIDC-EBID 6,50 % 2021-2028			/	10,500	1 854	10 500
CRRH.01	CRRH-UEMOA 6.10% 2012-2022			/			9 925
CRRH.02	CRRH-UEMOA 6.10% 2012-2024			/			10 000
CRRH.03	CRRH-UEMOA 6% 2013-2023			/			10 000
CRRH.04	CRRH-UEMOA 6% 2014-2024			/			9 975
CRRH.05	CRRH-UEMOA 5.85% 2015-2025			/			10 000
CRRH.06	CRRH-UEMOA 5.85% 2016-2026			/			10 230
CRRH.07	CRRH-UEMOA 5.95% 2017-2029			/			6 667
CRRH.08	CRRH-UEMOA 5.95% 2018-2030			/			7 500
CRRH.09	CRRH-UEMOA 6.05% 2018-2033			/			8 000

## SUKUK ET TITRES ASSIMILES

Symbole	Titre	Quantité résiduelle à l'achat	Cours Achat / Vente	Quantité résiduelle à la vente	Cours de Référence
SUKCI.S2	SUKUK CI 5.75% 2016-2023		/		10 500
SUKSN.S2	SUKUK SN 6% 2016-2026		/		10 600
SUKTG.S1	SUKUK TG 6.5% 2016-2026		/		10 500

**CALENDRIER DES ASSEMBLEES GENERALES**

**ANNEE : 2022**

Société	Nature	Date	Heure	Lieu
BANK OF AFRICA BN	Ordinaire	13/04/2022	10:00:00	Hôtel GOLDEN TULIP à Cotonou
SICABLE	Ordinaire	07/04/2022	10:00:00	Hôtel TIAMA, à ABIDJAN
CORIS BANK INTERNATIONAL	Ordinaire	07/04/2022	09:00:00	Hôtel SOPATEL Silmandé SA, à Ouagadougou
ECOBANK CI	Ordinaire	05/04/2022	10:00:00	l'Hôtel Radisson Blu, sis à Abidjan Port- Bouët, route de l'Aéroport International Félix Houphouët Boigny
BANK OF AFRICA ML	Ordinaire	05/04/2022	09:30:00	Siège de la banque à l'Immeuble BANK OF AFRICA, Avenue du Mali-Quartier ACI 2000
BANK OF AFRICA CI	Ordinaire	31/03/2022	10:00:00	Salle Jewels du patronat Ivoirien (CGECI) sis à Abidjan plateau, immeuble MDE 01 BP 8666 ABIDJAN
BANK OF AFRICA NG	Ordinaire	30/03/2022	10:00:00	Centre de Formation de la BOA-NIGER (BOA-Siège)
BANK OF AFRICA BF	Ordinaire	29/03/2022	10:00:00	Salle LAICO HOTEL OUAGA 2000

# L'actualité de la BRVM sur nos plateformes digitales

## Infos BRVM

Pour recevoir les informations boursières par SMS, souscrivez :



Côte d'Ivoire : \*430#  
Bénin : \*430\*15#



Côte d'Ivoire : #139#  
Burkina Faso : \*310#



Côte d'Ivoire : \*431#  
Niger : \*512\*9#  
Togo : \*310#

## Site web

[www.brvm.org](http://www.brvm.org)

## Application Mobile

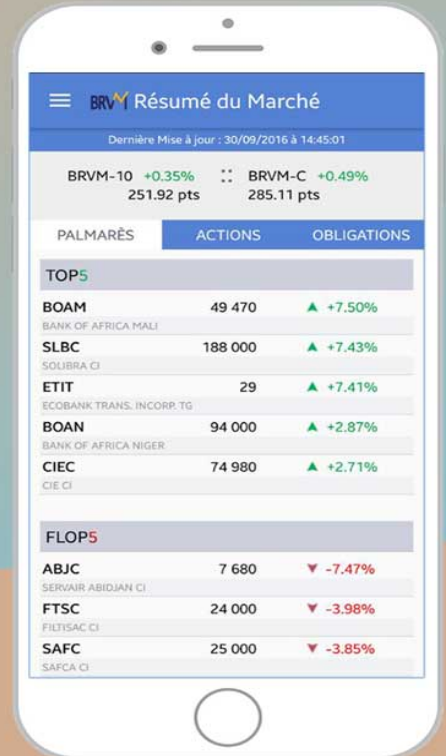

Disponible sur  
 Google play  
Disponible sur  
 App Store



Nous suivre sur :

