

BRVM 10	165,49
Variation Jour	↓ -0,46 %
Variation annuelle	↑ 7,80 %



# BULLETTIN OFFICIEL DE LA COTE

N° 180

mardi 20 septembre 2022

Site : www.brvm.org

BRVM Composite	208,18
Variation Jour	↓ -0,23 %
Variation annuelle	↑ 2,92 %

Evolution des indices

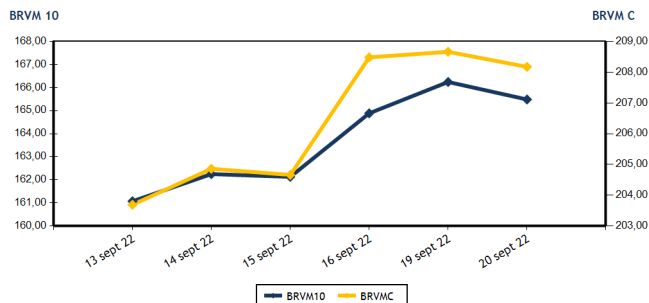

Volumes et valeurs transigés

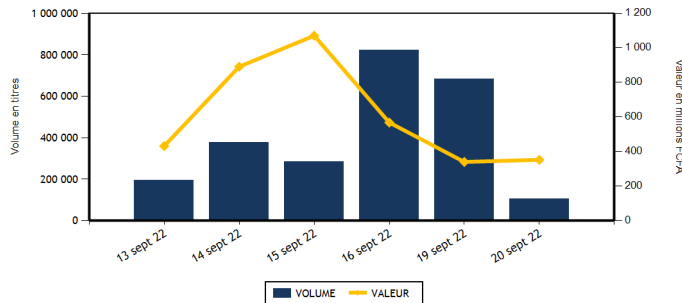

Actions	Niveau	Evol. Jour
Capitalisation boursière (FCFA)(Actions & Droits)	6 266 823 171 813	-0,23 %
Volume échangé (Actions & Droits)	103 928	-84,81 %
Valeur transigée (FCFA) (Actions & Droits)	331 066 469	-2,31 %
Nombre de titres transigés	43	-2,27 %
Nombre de titres en hausse	15	7,14 %
Nombre de titres en baisse	13	-13,33 %
Nombre de titres inchangés	15	0,00 %

Obligations	Niveau	Evol. Jour
Capitalisation boursière (FCFA)	8 294 509 878 240	1,46 %
Volume échangé	2 100	1 726,09 %
Valeur transigée (FCFA)	21 025 000	1 701,63 %
Nombre de titres transigés	2	-71,43 %
Nombre de titres en hausse	0	-100,00 %
Nombre de titres en baisse	1	
Nombre de titres inchangés	1	0,00 %

**PLUS FORTES HAUSSES**

Titres	Cours	Evol. Jour	Evol. annuelle
SAFCA CI (SAFC)	750	7,14 %	-11,76 %
ECOBANK COTE D'IVOIRE (ECOC)	5 000	5,71 %	4,49 %
SICABLE CI (CABC)	1 145	4,09 %	12,81 %
NSIA BANQUE COTE D'IVOIRE (NSBC)	5 395	3,15 %	-12,77 %
TOTAL CI (TTLC)	2 320	3,11 %	10,48 %

**PLUS FORTES BAISES**

Titres	Cours	Evol. Jour	Evol. annuelle
BANK OF AFRICA NG (BOAN)	6 500	-7,14 %	27,45 %
SODE CI (SDCC)	5 350	-6,14 %	24,56 %
NESTLE CI (NTLC)	6 495	-4,34 %	41,04 %
SOCIETE IVOIRIENNE DE BANQUE (SIBC)	5 000	-3,10 %	25,47 %
BANK OF AFRICA BN (BOAB)	6 110	-3,02 %	15,28 %

**INDICES SECTORIELS**

Base = 100 au 14 juin 1999	Nombre de sociétés	Valeur	Evol. Jour	Evol. annuelle	Volume	Valeur	PER moyen
BRVM - INDUSTRIE	12	104,64	-0,86 %	-4,97 %	9 399	30 213 695	27,39
BRVM - SERVICES PUBLICS	4	476,39	-0,38 %	6,14 %	10 158	100 213 585	9,56
BRVM - FINANCES	15	79,12	-0,18 %	2,58 %	61 836	135 377 104	7,66
BRVM - TRANSPORT	2	449,10	0,27 %	-27,81 %	1 970	3 486 725	7,20
BRVM - AGRICULTURE	5	306,46	0,02 %	25,95 %	4 234	25 237 245	5,89
BRVM - DISTRIBUTION	7	383,78	0,44 %	-5,80 %	16 111	36 223 765	28,10
BRVM - AUTRES SECTEURS	1	1 764,45	0,35 %	95,89 %	220	314 350	17,17
BRVM - PETITES CAPITALISATIONS	-	-	-	-	-	-	-

Indicateurs	1er et 2è Comp.	BRVM PC
PER moyen du marché	8,24	
Taux de rendement moyen du marché	7,17	
Taux de rentabilité moyen du marché	7,59	
Nombre de sociétés cotées	46	
Nombre de lignes obligataires	104	
Volume moyen annuel par séance	1 063 049,00	
Valeur moyenne annuelle par séance	1 531 846 546,99	

Indicateurs	1er et 2è Comp.	BRVM PC
Ratio moyen de liquidité	1,95	
Ratio moyen de satisfaction	3,55	
Ratio moyen de tendance	182,57	
Ratio moyen de couverture	54,77	
Taux de rotation moyen du marché	0,01	
Prime de risque du marché	6,23	
Nombre de SGI participantes	29	

**Définitions**

Volume moyen annuel par séance = Valeur annuel échangé / nombre de séances  
 Valeur moyenne annuelle par séance = Valeur annuelle échangée / nombre de séances  
 Ratio moyen de liquidité = Moyenne des ratios de liquidité (Titres échangés / Volume des ordres de vente)  
 Ratio moyen de satisfaction = Moyenne des ratios de satisfaction (Titres échangés / Volume des ordres d'achat)  
 Ratio moyen de tendance = Moyenne des ratios de tendance (Volume des ordres d'achat / Volume des ordres de vente)  
 Ratio moyen de couverture = Moyenne des ratios de couverture (Volume des ordres de vente / Volume des ordres d'achat)

Taux moyen de rotation = moyenne des taux de rotation des actions cotées (volume transigé / capi flottante)  
 PER moyen du marché = moyenne des PER des actions cotées ayant un PER positif  
 Taux de rendement moyen = moyenne des taux de rendement des actions cotées ayant distribué un dividende  
 Taux de rentabilité moyen = moyenne des taux de rentabilité des actions cotées  
 Prime de risque du marché = (1 / le PER moyen du marché) - le taux de référence actuel des emprunts d'Etat



BRVM - BOURSE REGIONALE DES VALEURS MOBILIERES  
 BRVM - Société Anonyme au capital de 3.062.040.000 CFA - RC : CI - ABJ - 1997 - B - 208435 - CC : 9819725 - E  
 Siège Social : Abidjan - CÔTE D'IVOIRE. Adresse : 18, Rue Joseph ANOMA (Rue des Banques) - Abidjan  
 Tél : +225 20 32 66 85 / 86, Fax : +225 20 32 66 84, Mail : brvm@brvm.org, Site Web : www.brvm.org

**MARCHE DES ACTIONS**

Symbole	Titre	Cours Précédent	Cours du jour		Variation jour	Séance de cotation		Cours Référence	Variation de l'année précédente	Dernier dividende payé		Rdt. Net	PER
			Ouv.	Clôt.		Volume	Valeur			Montant net	Date		
<b>SECTEUR - INDUSTRIE</b>		<b>104,64</b>	<b>points</b>		<b>-0,86 %</b>								
CABC	SICABLE CI	1 100	1 100	1 145	4,09 %	1 055	1 160 590	1 145	12,81 %	69,00	2-août-22	6,03 %	169,06
FTSC	FILTISAC CI	1 290	1 280	1 295	0,39 %	659	850 445	1 295	-22,92 %	235,00	30-juil.-21	18,15 %	
NEIC	NEI-CEDA CI	660	660	680	3,03 %	2 196	1 471 210	680	8,80 %	9,00	28-juin-01		8,86
NTLC	NESTLE CI	6 790	6 785	6 495	-4,34 %	488	3 175 435	6 495	41,04 %	856,80	2-août-22	13,19 %	6,74
SEMC	CROWN SIEM CI	730	740	745	2,05 %	141	104 445	745	-2,61 %	14,40	28-déc.-21	1,93 %	7,87
SIVC	AIR LIQUIDE CI	750	750	750	0,00 %	126	94 500	750	-16,20 %	63,00	29-sept.-17		
SLBC	SOLIBRA CI	120 000	NC	NC	0,00 %			120 000	-23,08 %	4 050,00	12-août-22	3,38 %	8,97
SMBC	SMB CI	6 205	6 200	6 200	-0,08 %	3 025	18 725 760	6 200	-10,14 %	720,00	24-août-22	11,61 %	5,14
STBC	SITAB CI	5 700	5 695	5 700	0,00 %	567	3 216 385	5 700	-7,77 %	445,12	21-juil.-22	7,81 %	10,77
TTRC	TRITURAF CI-Ste en Liquidation	490	SP	SP	0,00 %			490	0,00 %	1 440,00	19-juil.-02		
UNLC	UNILEVER CI	7 000	7 000	7 000	0,00 %	2	14 000	7 000	43,15 %	1 233,00	9-juil.-12		10,55
UNXC	UNIWAX CI	1 250	1 250	1 250	0,00 %	1 140	1 400 925	1 250	-37,50 %	60,75	29-juil.-22	4,86 %	18,52
<b>TOTAL</b>						<b>9 399</b>	<b>30 213 695</b>						<b>27,39</b>
<b>SECTEUR - SERVICES PUBLICS</b>		<b>476,39</b>	<b>points</b>		<b>-0,38 %</b>								
CIEC	CIE CI	2 245	2 245	2 250	0,22 %	193	431 650	2 250	18,73 %	153,16	25-juil.-22	6,81 %	12,91
ONTBF	ONATEL BF	4 000	3 850	4 000	0,00 %	2 262	8 826 855	4 000	1,39 %	416,58	15-juin-22	10,41 %	8,40
SDCC	SODE CI	5 700	5 690	5 350	-6,14 %	2 414	12 925 645	5 350	24,56 %	337,50	27-juil.-21	6,31 %	11,06
SNTS	SONATEL SN	14 800	14 740	14 755	-0,30 %	5 289	78 029 435	14 755	5,58 %	1 400,00	18-mai-22	9,49 %	5,84
<b>TOTAL</b>						<b>10 158</b>	<b>100 213 585</b>						<b>9,56</b>
<b>SECTEUR - FINANCES</b>		<b>79,12</b>	<b>points</b>		<b>-0,18 %</b>								
BICC	BICI CI	6 600	6 605	6 590	-0,15 %	681	4 494 310	6 590	-10,95 %	518,00	15-juil.-22	7,86 %	11,44
BOAB	BANK OF AFRICA BN	6 300	6 400	6 110	-3,02 %	1 682	10 338 260	6 110	15,28 %	546,00	25-mai-22	8,94 %	7,44
BOABF	BANK OF AFRICA BF	5 350	5 350	5 235	-2,15 %	394	2 073 400	5 235	-15,56 %	448,00	4-mai-22	8,56 %	5,42
BOAC	BANK OF AFRICA CI	4 600	4 680	4 600	0,00 %	6 624	30 982 520	4 600	-21,43 %	374,00	28-avr.-22	8,13 %	5,53
BOAM	BANK OF AFRICA ML	1 600	1 600	1 615	0,94 %	678	1 082 970	1 615	8,75 %	271,00	15-mai-19		14,11
BOAN	BANK OF AFRICA NG	7 000	6 500	6 500	-7,14 %	7 325	47 510 650	6 500	27,45 %	567,30	12-mai-22	8,73 %	8,99
BOAS	BANK OF AFRICA SENEGAL	2 540	2 540	2 535	-0,20 %	35	88 850	2 535	7,87 %	161,01	1-juin-21	6,35 %	5,50
CBIBF	CORIS BANK INTERNATIONAL	8 800	8 975	8 970	1,93 %	120	1 060 700	8 970	-14,57 %	448,00	6-juil.-22	4,99 %	6,17
ECOC	ECOBANK COTE D'IVOIRE	4 730	4 730	5 000	5,71 %	1 924	9 241 930	5 000	4,49 %	420,30	29-avr.-22	8,41 %	8,02
ETIT	ECOBANK TRANS. INCORP. TG	19	19	19	0,00 %	38 434	720 224	19	5,56 %	0,90	20-juin-22	4,74 %	1,77
NSBC	NSIA BANQUE COTE D'IVOIRE	5 230	5 250	5 395	3,15 %	869	4 619 235	5 395	-12,77 %	77,69	27-juil.-20	1,44 %	5,63
ORGT	ORAGROUP TOGO	4 000	4 000	3 880	-3,00 %	238	909 600	3 880	-7,40 %	59,52	17-juil.-20	1,53 %	13,60
SAFC	SAFCA CI	700	750	750	7,14 %	5	3 750	750	-11,76 %	23,04	29-juil.-11		
SGBC	SOCIETE GENERALE COTE D'IVOIRE	13 600	13 850	13 600	0,00 %	937	12 846 350	13 600	28,36 %	1 004,93	10-juin-22	7,39 %	6,27
SIBC	SOCIETE IVOIRIENNE DE BANQUE	5 160	5 160	5 000	-3,10 %	1 890	9 404 355	5 000	25,47 %	405,00	30-juin-22	8,10 %	7,35
<b>TOTAL</b>						<b>61 836</b>	<b>135 377 104</b>						<b>7,66</b>
<b>SECTEUR - TRANSPORT</b>		<b>449,10</b>	<b>points</b>		<b>0,27 %</b>								
SDSC	BOLLORE	1 840	1 770	1 845	0,27 %	1 970	3 486 725	1 845	-28,21 %	130,00	23-juin-22	7,05 %	7,20
SVOC	MOVIS CI	2 395	SP	SP	0,00 %			2 395	0,00 %	270,00	5-juil.-99		

TOTAL	1 970	3 486 725	7,20
-------	-------	-----------	------

**MARCHE DES ACTIONS**

Symbole	Titre	Cours Précédent	Cours du jour		Variation jour	Séance de cotation		Cours Référence	Variation de l'année précédente	Dernier dividende payé		Rdt. Net	PER
			Ouv.	Clôt.		Volume	Valeur			Montant net	Date		
<b>SECTEUR - AGRICULTURE</b>		<b>306,46</b>	<b>points</b>		<b>↑</b>	<b>0,02 %</b>							
PALC	PALM CI	10 760	10 760	10 760	0,00 %	2 027	21 516 665	10 760	53,93 %	1 236,34	31-août-22	11,49 %	3,92
SCRC	SUCRIVOIRE	1 100	1 050	1 110	0,91 %	1 942	2 121 900	1 110	15,63 %	40,50	20-août-21	3,65 %	
SICC	SICOR CI	6 470	6 300	6 305	-2,55 %	92	579 075	6 305	23,14 %	1 919,00	25-sept.-00		3,82
SOGC	SOGB CI	5 990	5 950	5 990	0,00 %	130	778 305	5 990	19,80 %	541,81	21-juil.-22	9,05 %	8,79
SPHC	SAPH CI	5 700	5 600	5 700	0,00 %	43	241 300	5 700	9,72 %	365,40	4-août-22	6,41 %	7,02
<b>TOTAL</b>						<b>4 234</b>	<b>25 237 245</b>						<b>5,89</b>
<b>SECTEUR - DISTRIBUTION</b>		<b>383,78</b>	<b>points</b>		<b>↑</b>	<b>0,44 %</b>							
ABJC	SERVAIR ABIDJAN CI	1 600	1 600	1 600	0,00 %	636	1 023 740	1 600	-8,57 %	57,73	24-août-22	3,61 %	18,31
BNBC	BERNABE CI	2 125	2 050	2 125	0,00 %	95	194 900	2 125	-2,30 %	45,00	19-juil.-19		88,07
CFAC	CFAO MOTORS CI	880	880	860	-2,27 %	1 178	1 008 960	860	-27,73 %	69,47	2-août-22	8,08 %	23,24
PRSC	TRACTAFRIC MOTORS CI	3 680	3 680	3 680	0,00 %	44	161 920	3 680	-12,38 %	175,86	30-août-22	4,78 %	12,29
SHEC	VIVO ENERGY CI	885	885	885	0,00 %	258	222 280	885	2,91 %	63,90	26-nov.-20	7,22 %	23,63
TTLC	TOTAL CI	2 250	2 270	2 320	3,11 %	7 166	16 439 185	2 320	10,48 %	159,29	25-août-22	6,87 %	13,11
TTLS	TOTAL SN	2 550	2 550	2 595	1,76 %	6 734	17 172 780	2 595	31,39 %	187,30	22-juil.-22	7,22 %	18,01
<b>TOTAL</b>						<b>16 111</b>	<b>36 223 765</b>						<b>28,10</b>
<b>AUTRES SECTEURS</b>		<b>1 764,45</b>	<b>points</b>		<b>↑</b>	<b>0,35 %</b>							
STAC	SETAO CI	1 425	1 425	1 430	0,35 %	220	314 350	1 430	95,89 %	66,15	18-juil.-22	4,63 %	17,17
<b>TOTAL</b>						<b>220</b>	<b>314 350</b>						<b>17,17</b>
<b>TOTAL - Marché des actions</b>						<b>103 928</b>	<b>331 066 469</b>						

**MARCHE DES DROITS**

Symbole	Titre	Cours Précédent	Cours du jour		Variation jour	Séance de cotation		Cours Référence	Variation depuis l'origine	Parité	Periode de négociation	
			Ouv.	Clôt.		Volume	Valeur				Début	fin
<b>TOTAL</b>												
<b>TOTAL - Marché des droits</b>												

**TROISIEME COMPARTIMENT - BRVM PETITES CAPITALISATIONS**

Symbole	Titre	Cours Précédent	Cours du jour		Variation jour	Séance de cotation		Cours Référence	Variation depuis l'origine
			Ouv.	Clôt.		Volume	Valeur		
<b>TOTAL</b>									
<b>TOTAL - 3ème Compartiment - BRVM PC</b>									

**Légende:**  
 (d) Ex-dividende (V) Variation par rapport au cours de référence  
 Cours du jour: Ouv.: Ouverture Clôt.: Clôture Moy.: Moyen  
 Mentions : NC: Non Coté Ex-c: Ex-coupon Ex-d: Ex-droit SP: Suspendu Val-T: Valeur Théorique  
 PER = Cours / BNPA selon les données disponibles Rdt. Net: Rendement net (DNPA / Cours)  
 Comp.: 1 - Premier Compartiment 2 - Second Compartiment 3 - Compartiment de croissance  
 Ratio de liquidité = Titres échangés / Volume des ordres de vente  
 : Progression de l'indice sectoriel : Stabilité de l'indice sectoriel : Recul de l'indice sectorie

MARCHE DES OBLIGATIONS

Symbole	Titre	Valeur nominale	Cours Précédent	Cours du jour	Cours Référence	Séance de cotation Volume	Coupon couru Valeur	Coupon d'intérêt Période Montant net	Eché.	Type Amort
<b>OBLIGATIONS D'ETAT</b>										
EOM.01	ETAT DU MALI 6.20% 2016-2023	1 665	1 665	NC	1 665		33,94	A 103,23	23-mai-23	ACD
EOM.02	Etat du Mali 6.50% 2017-2024	4 000	4 000	NC	4 000		108,99	A 260,00	20-avr.-23	AC
EOM.03	ETAT DU MALI 6,50 % 2018-2025	8 000	8 000	NC	8 000		623,29	A 650,00	5-oct.-22	AC
EOM.04	ETAT DU MALI 6,50% 2019-2027	10 000	10 000	NC	10 000		124,66	A 650,00	12-juil.-23	AC
EOM.05	ETAT DU MALI 6,50% 2020-2028	10 000	10 000	10 000	10 000	2 000	20 000 000	A 650,00	27-mars-23	ACD
EOM.06	ETAT DU MALI 6,50% 2020-2027	10 000	10 000	NC	10 000		523,56	A 650,00	30-nov.-22	AC
EOM.07	ETAT DU MALI 6.50% 2021-2031	10 000	10 000	NC	10 000		279,59	A 650,00	16-avr.-23	AC
EOS.05	ETAT SENEGAL 6.50% 2013-2023	10 000	10 700	NC	10 700		93,61	S 325,00	29-janv.-23	ACD
EOS.07	ETAT SENEGAL 6.30% 2015-2025	10 000	10 700	NC	10 700		203,67	S 317,59	25-nov.-22	ACD
TPBF.010	TPBF 6,50% 2020 - 2028 (*)	9 167	9 808	NC	9 808.34		325,00	S 325,00	20-sept.-22	ACD
TPBF.011	TPBF 6,50 % 2020-2028	10 000	10 000	NC	10 000		128,94	S 325,00	9-janv.-23	ACD
TPBF.012	TPBF 6.50% 2021-2031	10 000	10 700	NC	10 700		316,17	S 325,00	25-sept.-22	ACD
TPBF.013	TPBF 6,50 % 2021 - 2031	10 000	10 450	NC	10 450		134,24	S 325,00	6-janv.-23	ACD
TPBF.04	TPBF 6.50% 2017-2027	10 000	10 000	NC	10 000		90,82	S 327,67	31-janv.-23	ACD
TPBF.05	TPBF 6,50% 2017-2024	10 000	10 700	NC	10 700		147,40	S 325,00	29-déc.-22	ACD
TPBF.06	TPBF 6.50% 2018-2025	10 000	10 700	NC	10 700		189,51	S 324,11	5-déc.-22	ACD
TPBF.07	TPBF 6,50% 2018- 2025	10 000	10 000	NC	10 000		226,09	S 325,00	15-nov.-22	AC
TPBF.08	TPBF 6,50% 2019-2027	10 000	10 500	NC	10 500		243,97	S 327,67	6-nov.-22	ACD
TPBF.09	TPBF 6,50% 2019 - 2027	10 000	10 700	NC	10 700		293,03	S 325,00	8-oct.-22	ACD
TPBJ.03	TPBJ 6,50% 2020-2028	10 000	10 000	NC	10 000		696,30	A 650,00	25-août-22	AC
TPBJ.04	TPBJ 5,50 % 2022-2037	10 000	10 000	NC	10 000		305,89	A 550,00	1-mars-23	AC
TPBJ.05	TPBJ 5,85 % 2022-2042	10 000	10 000	NC	10 000		325,36	A 585,00	1-mars-23	ACD
TPCI.017	TPCI 3% 2014-2024	10 000	10 000	NC	10 000		76,23	S 150,00	19-déc.-22	ACD
TPCI.019	TPCI 5.99% 2015-2025	10 000	10 000	NC	10 000		211,70	A 599,00	14-mai-23	ACD
TPCI.020	TPCI 5.85% 2015-2022	10 000	10 000	NC	10 000		268,52	S 292,50	5-oct.-22	ACD
TPCI.021	TPCI 6% 2016-2028	10 000	10 000	NC	10 000		271,23	A 600,00	8-avr.-23	ACD
TPCI.022	TPCI 5.90% 2016 - 2026	10 000	10 000	NC	10 000		156,79	A 590,00	15-juin-23	ACD
TPCI.023	TPCI 5.90% 2016-2026	10 000	10 215	NC	10 215		496,25	A 590,00	17-nov.-22	ACD
TPCI.024	TPCI 6.25% 2017-2029	10 000	10 700	NC	10 700		295,42	S 312,50	30-sept.-22	ACD
TPCI.025	TPCI 5,95% 2017-2024 A	10 000	10 000	NC	10 000		242,23	S 297,50	24-oct.-22	ACD
TPCI.026	TPCI 5,95% 2017-2024 B	10 000	10 090	NC	10 090		215,04	S 297,50	10-nov.-22	ACD
TPCI.027	TPCI 6% 2017-2025	10 000	10 250	NC	10 250		136,07	S 300,00	29-déc.-22	ACD
TPCI.028	TPCI 6% 2018 - 2026	10 000	10 700	NC	10 700		80,55	A 600,00	2-août-23	ACD
TPCI.029	TPCI 6% 2018-2026	10 000	10 000	NC	10 000		552,33	A 600,00	19-oct.-22	ACD
TPCI.030	TPCI 5,95% 2018-2025	7 000	7 105	NC	7 105		112,97	S 208,82	13-déc.-22	ACD
TPCI.031	TPCI 5,75% 2019 - 2026	10 000	10 230	NC	10 230		144,93	A 575,00	20-juin-23	ACD
TPCI.032	TPCI 2,23% 2019-2026	10 000		NC			56,21	A 223,00	20-juin-23	ACD
TPCI.033	TPCI 5.75% 2019-2026	8 000	8 560	NC	8 560		231,89	A 460,00	20-mars-23	ACD
TPCI.034	TPCI 6% 2019-2029	8 750	8 750	NC	8 750		264,66	A 525,00	20-mars-23	ACD
TPCI.035	TPCI 5,75% 2019 -2026	10 000	10 200	NC	10 200		111,85	A 575,00	11-juil.-23	ACD
TPCI.036	TPCI 5,75% 2019- 2026	10 000	10 180	NC	10 180		47,26	A 575,00	21-août-23	ACD
TPCI.037	TPCI 5,80% 2019-2026	10 000	10 000	NC	10 000		460,82	A 580,00	4-déc.-22	ACD
TPCI.038	TPCI 5,75% 2019-2026	10 000	10 000	NC	10 000		456,85	A 575,00	4-déc.-22	ACD
TPCI.039	TPCI 5,75% 2019 - 2026	10 000	10 700	NC	10 700		532,47	A 575,00	17-oct.-22	ACD
TPCI.040	TPCI 5,75% 2019-2026	10 000	10 200	NC	10 200		398,56	A 575,00	10-janv.-23	ACD
TPCI.041	TPCI 5,80% 2020-2027	10 000	10 700	NC	10 700		324,16	A 580,00	28-févr.-23	ACD
TPCI.042	TPCI 5,90% 2020-2030	10 000	10 500	NC	10 500		329,75	A 590,00	28-févr.-23	ACD
TPCI.043	TPCI 5,90% 2020 - 2030	10 000	10 000	NC	10 000		242,47	A 590,00	23-avr.-23	ACD
TPCI.044	TPCI 5,80% 2020 - 2027	10 000	10 100	NC	10 100		238,36	A 580,00	23-avr.-23	ACD
TPCI.045	TPCI 5,80% 2020 -2027	10 000	10 000	NC	10 000		152,55	A 580,00	16-juin-23	ACD
TPCI.046	TPCI 5,90% 2020 - 2030	10 000	10 000	NC	10 000		155,18	A 590,00	16-juin-23	ACD
TPCI.047	TPCI 5,80% 2020 - 2027	10 000	10 250	NC	10 250		152,55	A 580,00	16-juin-23	ACD
TPCI.048	TPCI 5,80% 2020- 2027	10 000	10 000	NC	10 000		84,22	A 580,00	29-juil.-23	ACD
TPCI.049	TPCI 5,90% 2020- 2030	10 000	10 085	NC	10 085		85,67	A 590,00	29-juil.-23	ACD
TPCI.050	TPCI 5,90% 2020-2030	10 000	10 000	NC	10 000		37,18	A 590,00	28-août-23	ACD
TPCI.051	TPCI 5,80% 2020-2027	10 000	10 100	NC	10 100		560,93	A 580,00	2-oct.-22	ACD
TPCI.052	TPCI 5,90 % 2020-2030	10 000	10 250	NC	10 250		570,60	A 590,00	2-oct.-22	ACD
TPCI.053	TPCI 5,80% 2020-2027	10 000	10 600	NC	10 600		519,62	A 580,00	28-oct.-22	ACD
TPCI.054	TPCI 5,90% 2020-2030	10 000	10 300	NC	10 300		528,58	A 590,00	28-oct.-22	ACD
TPCI.055	TPCI 5,80% 2020 -2027	10 000	10 500	NC	10 500		429,04	A 580,00	24-déc.-22	ACD

mardi 20 septembre 2022

TPCI.056	TPCI 5,90% 2020- 2030	10 000	10 700	NC	10 700		436,44	A	590,00	24-déc.-22	ACD
TPCI.057	TPCI 5,80% 2020-2027	10 000	10 000	NC	10 000		483,07	A	580,00	20-nov.-22	ACD
TPCI.058	TPCI 5,80% 2021-2028	10 000	10 400	NC	10 400		309,86	A	580,00	9-mars-23	ACD
TPCI.059	TPCI 5,90% 2021-2031	10 000	10 500	NC	10 500		315,21	A	590,00	9-mars-23	ACD
TPCI.060	TPCI 5,80% 2021-2028	10 000	10 050	NC	10 050		206,58	A	580,00	13-mai-23	ACD
TPCI.061	TPCI 5,90% 2021-2031	10 000	10 050	NC	10 050		210,14	A	590,00	13-mai-23	ACD
TPCI.062	TPCI 5,80 % 2021 -2028	10 000	10 700	NC	10 700		130,30	A	580,00	30-juin-23	ACD
TPCI.063	TPCI 5,90% 2021 -2031	10 000	10 000	NC	10 000		132,55	A	590,00	30-juin-23	ACD
TPCI.064	TPCI 5,80 % 2021 - 2028	10 000	10 180	NC	10 180		55,62	A	580,00	16-août-23	ACD
TPCI.065	TPCI 5,90% 2021-2031	10 000	10 000	NC	10 000		573,84	A	590,00	30-sept.-22	ACD
TPCI.066	TPCI 5,90% 2021-2031	10 000	10 050	NC	10 050		515,64	A	590,00	5-nov.-22	ACD
TPCI.067	TPCI 5,90 % 2021-2036	10 000	10 300	NC	10 300		449,37	A	590,00	16-déc.-22	ACD
TPCI.068	TPCI 5,90 % 2022-2037	10 000	10 700	NC	10 700		373,40	A	590,00	1-févr.-23	ACD
TPCI.069	TPCI 5,75 % 2022-2037	10 000	10 000	NC	10 000		286,71	A	575,00	22-mars-23	ACD
TPCI.070	TPCI 5,75 % 2022-2037	10 000	9 950	NC	9 950		226,85	A	575,00	29-avr.-23	ACD
TPCI.071	TPCI 5,65% 2022-2032	10 000	10 000	NC	10 000		150,15	A	565,00	15-juin-23	ACD
TPNE.01	TRESOR PUBLIC DU NIGER 6,50% 2019-2026	10 000	10 700	NC	10 700		313,42	A	650,00	28-mars-23	ACD
TPNE.02	TRESOR PUBLIC DU NIGER 6,50% 2019 - 2026	10 000	10 700	NC	10 700		89,04	A	650,00	1-août-23	ACD
TPNE.03	TRESOR PUBLIC DU NIGER 6,5% 2020-2027	10 000	10 700	NC	10 700		90,82	A	650,00	31-juil.-23	ACD
TPNE.04	TRESOR PUBLIC DU NIGER 6,30% 2021-2031	10 000	10 500	NC	10 500		676,60	A	630,00	24-août-22	ACD
TPNE.05	TPNE 6,15 % 2022-2034	10 000	10 300	NC	10 300		183,66	A	615,00	3-juin-23	ACD
<b>TOTAL</b>						2 000	20 000 000				

**OBLIGATIONS REGIONALES**

BIDC.04	BIDC-EBID 6.10% 2017-2027	6 250	6 688	NC	6 687.50		100,27	A	381,25	16-juin-23	ACD
BIDC.05	BIDC-EBID 6,40% 2019-2026	10 000	10 500	NC	10 500		121,74	S	320,00	12-janv.-23	ACD
BIDC.06	BIDC-EBID 6,50 % 2021-2028	10 000	10 700	NC	10 700		222,60	S	327,67	18-nov.-22	ACD
BIDC.07	BIDC-EBID 5,90% 2022-2029	10 000		10 000	10 000	50	500 000	S	295,81	9-déc.-22	ACD
CRRH.02	CRRH-UEMOA 6.10% 2012-2024	10 000	10 000	NC	10 000		107,74	S	305,00	17-janv.-23	AC
CRRH.03	CRRH-UEMOA 6% 2013-2023	10 000	10 000	NC	10 000		240,98	S	300,00	26-oct.-22	AC
CRRH.04	CRRH-UEMOA 6% 2014-2024	10 000	10 000	NC	10 000		134,43	S	300,00	30-déc.-22	AC
CRRH.05	CRRH-UEMOA 5.85% 2015-2025	10 000	10 000	NC	10 000		125,01	S	294,90	4-janv.-23	AC
CRRH.06	CRRH-UEMOA 5.85% 2016-2026	10 000	10 230	NC	10 230		125,58	S	292,50	3-janv.-23	ACD
CRRH.07	CRRH-UEMOA 5.95% 2017-2029	6 250	6 250	NC	6 250		127,33	S	185,94	17-nov.-22	AC
CRRH.08	CRRH-UEMOA 5.95% 2018-2030	7 083	7 083	NC	7 083.33		104,79	S	210,73	21-déc.-22	AC
CRRH.09	CRRH-UEMOA 6.05% 2018-2033	7 667	7 667	NC	7 667		115,32	S	231,92	21-déc.-22	AC
<b>TOTAL</b>						50	500 000				

**OBLIGATIONS PRIVEES**

BHSN.01	DIASPORA BONDS BHS 6,25% 2019-	10 000	10 700	NC	10 700		123,29	S	315,07	10-janv.-23	ACD
FNSBC.01	FCTC NSIA BANQUE 7 % 2020-2025	5 556	5 583	NC	5 583.33		4,19	T	95,28	16-déc.-22	ACD
FORBT.01	FCTC ORABANK 7 % 2021-2026	10 000	10 700	10 500	10 500	50	525 000	T	686,00	28-sept.-22	ACD
FTIMC.01	FCTC TEYLIM IMMO 7 % 2021-2028	9 583	9 775	NC	9 775		21,67	T	164,35	8-déc.-22	ACD
ORGT.02	ORAGROUP SA 7,15% 2021-2028	10 000	10 300	NC	10 300		287,17	S	357,50	26-oct.-22	ACD
PADS.03	PAD 6,60% 2020-2027	10 000	10 000	NC	10 000		277,70	S	330,00	19-oct.-22	ACD
SNLC.01	SENELEC 6,50% 2018-2025	6 000	6 420	NC	6 420		187,58	S	195,00	27-sept.-22	AC
SNTS.02	SONATEL 6,50% 2020-2027	10 000	10 700	NC	10 700		108,68	S	302,99	16-janv.-23	ACD
<b>TOTAL</b>						50	525 000				

**SUKUK ET TITRES ASSIMILES**

SUKCI.S2	SUKUK CI 5.75% 2016-2023	10 000	10 600	NC	10 600		20,76	S	289,10	7-mars-23	ACD
SUKSN.S2	SUKUK SN 6% 2016-2026	10 000	10 700	NC	10 700		93,33	S	306,67	26-janv.-23	ACD
SUKTG.S1	SUKUK TG 6.5% 2016-2026	10 000	10 700	NC	10 700		69,85	S	377,99	17-févr.-23	ACD
<b>TOTAL</b>						0	0				

**TOTAL - Marché des obligations**

2 100 21 025 000

**Légende :**  
 (#) (\*) Ex-Coupon couru (#) Cours de référence amorti / Coupon couru Ex-c (#) Ex-marge de profits  
 Cours du jour: Ouv.: Ouverture Clôt.: Clôture Moy.: Moyen  
 Type Amort: Type d'Amortissement IF: In Fine AC: Amortissement Constant AD: Amortissement Dégressif ACD: Amortissement Constant Différé  
 Période: Périodicité de paiement des coupons A: Annuelle S: Semestrielle T: Trimestrielle  
 Eché.: Échéance de paiement des intérêts  
 Mentions: NC: Non Coté Ex-c: Ex-coupon ou Ex-droit SP: Suspendu

## INFORMATIONS

### OPERATIONS EN COURS

Emetteur	Opération
TPCI	Première cotation - TPCI 5,65 % 2022-2029 - TPCI 5,75% 2022-2032 - TPCI 5,85% 2022-2042 - Première cotation le 29 septembre 2022
BIDC	Première cotation - BIDC - EBID 5,90 % 2022-2029 - Première cotation le 20 septembre 2022

### AVIS

Entité	N°	Nature	Objet
BRVM	187-2022	Première cotation	Résultat de première cotation - BIDC-EBID 5,90% 2022-2029
BRVM	188-2022	Transactions Sur Dossier	Transactions Sur Dossier

### COMMUNIQUES

Emetteur	N°	Nature	Objet
----------	----	--------	-------

**QUANTITES RESIDUELLES**

**MARCHE DES ACTIONS**

Symbole	Titre	Quantité résiduelle à l'achat	Cours Achat / Vente			Quantité résiduelle à la vente	Cours de Référence
ABJC	SERVAIR ABIDJAN CI	12	1,530	/	1,600	392	1 600
BICC	BICI CI	20	6,590	/	6,600	7	6 590
BNBC	BERNABE CI	197	2,050	/	2,125	3 920	2 125
BOAB	BANK OF AFRICA BN	366	6,110	/	6,140	382	6 110
BOABF	BANK OF AFRICA BF	529	5,235	/	5,350	1 902	5 235
BOAC	BANK OF AFRICA CI	109	4,590	/	4,600	890	4 600
BOAM	BANK OF AFRICA ML	543	1,615	/	1,625	2	1 615
BOAN	BANK OF AFRICA NG	405	6,500	/	6,850	500	6 500
BOAS	BANK OF AFRICA SENEGAL	100	2,510	/	2,535	10	2 535
CABC	SICABLE CI	3 947	1,100	/	1,145	960	1 145
CBIBF	CORIS BANK INTERNATIONAL	10	8,970	/	8,975	1 154	8 970
CFAC	CFAO MOTORS CI	355	850	/	860	160	860
CIEC	CIE CI	5	2,245	/	2,250	4 911	2 250
ECOC	ECOBANK COTE D'IVOIRE	10	5,000	/			5 000
ETIT	ECOBANK TRANS. INCORP. TG	2 708 958	18	/	19	2 121 178	19
FTSC	FILTISAC CI	494	1,280	/	1,295	365	1 295
NEIC	NEI-CEDA CI	100	690	/	705	1 425	680
NSBC	NSIA BANQUE COTE D'IVOIRE	3	5,395	/	5,400	413	5 395
NTLC	NESTLE CI	10	6,390	/	6,495	47	6 495
ONTBF	ONATEL BF	800	3,900	/	4,000	1 475	4 000
ORGT	ORAGROUP TOGO	8	3,875	/	3,880	1 980	3 880
PALC	PALM CI	12	10,760	/	10,765	5 965	10 760
PRSC	TRACTAFRIC MOTORS CI	11	3,680	/	3,690	360	3 680
SAFC	SAFCA CI	55	750	/			750
SCRC	SUCRIVOIRE	3 428	1,100	/	1,110	450	1 110
SDCC	SODE CI	97	5,310	/	5,350	900	5 350
SDSC	BOLLORE	51	1,800	/	1,845	200	1 845
SEMC	CROWN SIEM CI	79	745	/	750	7 725	745
SGBC	SOCIETE GENERALE COTE D'IVOIRE	211	13,600	/	13,900	27	13 600
SHEC	VIVO ENERGY CI	266	860	/	885	1 132	885
SIBC	SOCIETE IVOIRIENNE DE BANQUE	70	4,960	/	5,000	1 290	5 000
SICC	SICOR CI	7	6,300	/	6,305	13	6 305
SIVC	AIR LIQUIDE CI	44	700	/	750	1 224	750
SLBC	SOLIBRA CI	1	117,000	/	120,000	128	120 000
SMBC	SMB CI	56	6,100	/	6,200	18	6 200
SNTS	SONATEL SN	30	14,700	/	14,755	379	14 755
SOGC	SOGB CI	42	5,975	/	5,990	921	5 990
SPHC	SAPH CI	16	5,600	/	5,700	990	5 700
STAC	SETAO CI	10	1,405	/	1,425	805	1 430
STBC	SITAB CI	211	5,300	/	5,695	75	5 700
SVOC	MOVIS CI			/			2 395
TTLC	TOTAL CI	3 012	2,300	/	2,320	20	2 320
TTLS	TOTAL SN	3	2,410	/	2,585	49	2 595
TTRC	TRITURAF CI-Ste en Liquidation			/			490
UNLC	UNILEVER CI	4	6,900	/	7,000	34	7 000
UNXC	UNIWAX CI	1	1,220	/	1,250	1 979	1 250



**QUANTITES RESIDUELLES****MARCHE DES DROITS**

Symbole	Titre	Quantité résiduelle à l'achat	Cours Achat / Vente	Quantité résiduelle à la vente	Cours de Référence
---------	-------	-------------------------------	---------------------	--------------------------------	--------------------

**TROISIEME COMPARTIMENT - BRVM PETITES CAPITALISATIONS**

Symbole	Titre	Quantité résiduelle à l'achat	Cours Achat / Vente	Quantité résiduelle à la vente	Cours de Référence
---------	-------	-------------------------------	---------------------	--------------------------------	--------------------

**QUANTITES RESIDUELLES**

**MARCHE DES OBLIGATIONS**

Symbole	Titre	Quantité résiduelle à l'achat	Cours Achat / Vente	Quantité résiduelle à la vente	Cours de Référence
BHSN.01	DIASPORA BONDS BHS 6,25% 2019-		/		10 700
FNSBC.01	FCTC NSIA BANQUE 7 % 2020-2025	67	5,583.33 /		5 583
FORBT.01	FCTC ORABANK 7 % 2021-2026	270	10,500 /		10 500
FTMC.01	FCTC TEYLIOM IMMO 7 % 2021-2028		/ 9,679.17	42	9 775
ORGT.02	ORAGROUP SA 7,15% 2021-2028		/ 10,300	995	10 300
PADS.03	PAD 6,60% 2020-2027		/ 10,400	580	10 000
SNLC.01	SENELEC 6,50% 2018-2025		/		6 420
SNTS.02	SONATEL 6,50% 2020-2027		/		10 700
EOM.01	ETAT DU MALI 6.20% 2016-2023		/		1 665
EOM.02	Etat du Mali 6.50% 2017-2024		/		4 000
EOM.03	ETAT DU MALI 6,50 % 2018-2025		/		8 000
EOM.04	ETAT DU MALI 6,50% 2019-2027		/		10 000
EOM.05	ETAT DU MALI 6,50% 2020-2028	80	10,000 /		10 000
EOM.06	ETAT DU MALI 6,50% 2020-2027		/		10 000
TPNE.03	TRESOR PUBLIC DU NIGER 6,5% 2020-2027		/		10 700
TPNE.04	TRESOR PUBLIC DU NIGER 6,30% 2021-2031		/ 10,500	4 780	10 500
TPNE.05	TPNE 6,15 % 2022-2034		/ 10,300	1 992	10 300
TPCI.068	TPCI 5,90 % 2022-2037		/		10 700
TPCI.069	TPCI 5,75 % 2022-2037		/ 10,000	248	10 000
TPCI.070	TPCI 5,75 % 2022-2037		/ 9,950	27 995	9 950
TPCI.071	TPCI 5,65% 2022-2032		/		10 000
TPNE.01	TRESOR PUBLIC DU NIGER 6,50% 2019-2026		/		10 700
TPNE.02	TRESOR PUBLIC DU NIGER 6,50% 2019 - 2026		/ 10,700	1 880	10 700
TPCI.062	TPCI 5,80 % 2021 -2028		/		10 700
TPCI.063	TPCI 5,90% 2021 -2031		/		10 000
TPCI.064	TPCI 5,80 % 2021 - 2028		/		10 180
TPCI.065	TPCI 5,90% 2021-2031		/		10 000
TPCI.066	TPCI 5,90% 2021-2031		/ 10,250	150 000	10 050
TPCI.067	TPCI 5,90 % 2021-2036		/ 10,300	9 974	10 300
TPCI.056	TPCI 5,90% 2020- 2030		/		10 700
TPCI.057	TPCI 5,80% 2020-2027		/ 10,300	200 000	10 000
TPCI.058	TPCI 5,80% 2021-2028		/ 10,300	500 000	10 400
TPCI.059	TPCI 5,90% 2021-2031		/		10 500
TPCI.060	TPCI 5,80% 2021-2028		/		10 050
TPCI.061	TPCI 5,90% 2021-2031		/		10 050
TPCI.050	TPCI 5,90% 2020-2030		/		10 000
TPCI.051	TPCI 5,80% 2020-2027		/ 10,000	6 828	10 100
TPCI.052	TPCI 5,90 % 2020-2030		/ 10,200	1 939	10 250
TPCI.053	TPCI 5,80% 2020-2027		/		10 600
TPCI.054	TPCI 5,90% 2020-2030		/		10 300
TPCI.055	TPCI 5,80% 2020 -2027		/		10 500
TPCI.044	TPCI 5,80% 2020 - 2027		/ 10,100	8 470	10 100
TPCI.045	TPCI 5,80% 2020 -2027		/ 10,300	150 000	10 000
TPCI.046	TPCI 5,90% 2020 - 2030		/		10 000
TPCI.047	TPCI 5,80% 2020 - 2027		/		10 250
TPCI.048	TPCI 5,80% 2020- 2027		/		10 000
TPCI.049	TPCI 5,90% 2020- 2030		/		10 085
TPCI.038	TPCI 5,75% 2019-2026		/		10 000
TPCI.039	TPCI 5,75% 2019 - 2026		/		10 700

mardi 20 septembre 2022

TPCI.O40	TPCI 5,75% 2019-2026			/			10 200
TPCI.O41	TPCI 5,80% 2020-2027			/			10 700
TPCI.O42	TPCI 5,90% 2020-2030			/	10,500	4 983	10 500
TPCI.O43	TPCI 5,90% 2020 - 2030			/	10,000	12 500	10 000
TPCI.O32	TPCI 2,23% 2019-2026			/			10 000
TPCI.O33	TPCI 5.75% 2019-2026			/			8 560
TPCI.O34	TPCI 6% 2019-2029			/	8,837.50	33	8 750
TPCI.O35	TPCI 5,75% 2019 -2026			/			10 200
TPCI.O36	TPCI 5,75% 2019- 2026			/			10 180
TPCI.O37	TPCI 5,80% 2019-2026			/			10 000
TPCI.O26	TPCI 5,95% 2017-2024 B			/			10 090
TPCI.O27	TPCI 6% 2017-2025			/			10 250
TPCI.O28	TPCI 6% 2018 - 2026			/	10,500	40	10 700
TPCI.O29	TPCI 6% 2018-2026			/			10 000
TPCI.O30	TPCI 5,95% 2018-2025			/			7 105
TPCI.O31	TPCI 5,75% 2019 - 2026			/			10 230
TPCI.O20	TPCI 5.85% 2015-2022			/			10 000
TPCI.O21	TPCI 6% 2016-2028			/			10 000
TPCI.O22	TPCI 5.90% 2016 - 2026			/			10 000
TPCI.O23	TPCI 5.90% 2016-2026			/			10 215
TPCI.O24	TPCI 6.25% 2017-2029			/			10 700
TPCI.O25	TPCI 5,95% 2017-2024 A			/			10 000
TPBF.O9	TPBF 6,50% 2019 - 2027			/			10 700
TPBJ.O3	TPBJ 6,50% 2020-2028			/			10 000
TPBJ.O4	TPBJ 5,50 % 2022-2037			/			10 000
TPBJ.O5	TPBJ 5,85 % 2022-2042	50	10,000	/	10,100	591	10 000
TPCI.O17	TPCI 3% 2014-2024			/			10 000
TPCI.O19	TPCI 5.99% 2015-2025			/			10 000
TPBF.O13	TPBF 6,50 % 2021 - 2031			/	10,100	30	10 450
TPBF.O4	TPBF 6.50% 2017-2027			/	10,100	2 995	10 000
TPBF.O5	TPBF 6,50% 2017-2024			/			10 700
TPBF.O6	TPBF 6.50% 2018-2025			/			10 700
TPBF.O7	TPBF 6,50% 2018- 2025			/			10 000
TPBF.O8	TPBF 6,50% 2019-2027			/			10 500
EOM.O7	ETAT DU MALI 6.50% 2021-2031			/			10 000
EOS.O5	ETAT SENEGAL 6.50% 2013-2023			/			10 700
EOS.O7	ETAT SENEGAL 6.30% 2015-2025			/	10,700	995	10 700
TPBF.O10	TPBF 6,50% 2020 - 2028			/			9 808
TPBF.O11	TPBF 6,50 % 2020-2028			/			10 000
TPBF.O12	TPBF 6.50% 2021-2031			/			10 700
BIDC.O4	BIDC-EBID 6.10% 2017-2027			/	6,250	1	6 688
BIDC.O5	BIDC-EBID 6,40% 2019-2026	100	10,000	/	10,500	990	10 500
BIDC.O6	BIDC-EBID 6,50 % 2021-2028	1 000	10,000	/			10 700
BIDC.O7	BIDC-EBID 5,90% 2022-2029			/			10 000
CRRH.O2	CRRH-UEMOA 6.10% 2012-2024			/			10 000
CRRH.O3	CRRH-UEMOA 6% 2013-2023			/			10 000
CRRH.O4	CRRH-UEMOA 6% 2014-2024			/			10 000
CRRH.O5	CRRH-UEMOA 5.85% 2015-2025			/			10 000
CRRH.O6	CRRH-UEMOA 5.85% 2016-2026			/			10 230
CRRH.O7	CRRH-UEMOA 5.95% 2017-2029			/			6 250
CRRH.O8	CRRH-UEMOA 5.95% 2018-2030			/			7 083
CRRH.O9	CRRH-UEMOA 6.05% 2018-2033			/			7 667

mardi 20 septembre 2022

**SUKUK ET TITRES ASSIMILES**

Symbole	Titre	Quantité résiduelle à l'achat	Cours Achat / Vente	Quantité résiduelle à la vente	Cours de Référence
SUKCI.S2	SUKUK CI 5.75% 2016-2023		/		10 600
SUKSN.S2	SUKUK SN 6% 2016-2026		/		10 700
SUKTG.S1	SUKUK TG 6.5% 2016-2026		/		10 700

**CALENDRIER DES ASSEMBLEES GENERALES**

**ANNEE : 2022**

Société	Nature	Date	Heure	Lieu
AIR LIQUIDE CI	Extraordinaire	29/09/2022	10:00:00	SALLE DE CONFÉRENCE DE LA CRRAE-UMOA, à Abidjan (République du Côte d'Ivoire)
VIVO ENERGY CI	Ordinaire	22/09/2022	10:00:00	VISIOCONFERENCE
AIR LIQUIDE CI	Ordinaire	12/07/2022	00:00:00	Salle de conférence de la CRRAE-UMOA
SERVAIR ABIDJAN CI	Ordinaire	06/07/2022	11:00:00	Salle JEWELS de la CGECI sise à la Maison de l'Entreprise au Plateau
UNIWAX CI	Ordinaire	30/06/2022	09:00:00	Espace Latrille Events, sis à Abidjan Cocody II-Plateaux (Carrefour Duncan)
TRACTAFRIC CI	Ordinaire	30/06/2022	10:00:00	à l'hôtel AZALAI ABIDJAN
CROWN SIEM CI	Ordinaire	29/06/2022	09:00:00	siège de la CGECI, sis à la Maison de l'Entreprise, au Plateau, à l'Angle du Boulevard de la République et de l'Avenue Lamblin
SITAB	Ordinaire	28/06/2022	10:00:00	la SALLE JEWELS de la CGECI (Plateau)
BICI CI	Ordinaire	23/06/2022	10:00:00	Maison de l'Entreprise (siège du Patronat Ivoirien), Abidjan-Plateau à l'Angle duBoulevard de la republique et de l'Avenue Lamblin
SUCRIVOIRE	Mixte	23/06/2022	09:30:00	VISIOCONFERENCE
SMB	Ordinaire	21/06/2022	09:30:00	amphithéâtre de la CGECI sis Abidjan-Plateau, à l'Angle du Boulevard de la République et de l'Avenue Lamblin
SODECI	Ordinaire	21/06/2022	14:00:00	VISIOCONFERENCE
PALM CI	Mixte	21/06/2022	09:30:00	VISIOCONFERENCE
CFAO MOTORS CI	Ordinaire	21/06/2022	09:00:00	siège social sis Abidjan, 117, Boulevard de Marseille
SMB	Ordinaire	21/06/2022	09:30:00	amphithéâtre de la CGECI sis Abidjan-Plateau, à l'Angle du Boulevard de la République et de l'Avenue Lamblin
SOLIBRA	Ordinaire	20/06/2022	09:00:00	espace CRISTAL 8, rue du Chevalier de Clieu Zone 4 C "Salle PLATINUM" Abidjan
CIE CI	Ordinaire	20/06/2022	08:30:00	VISIOCONFERENCE
TOTAL SENEGAL S.A.	Ordinaire	17/06/2022	10:00:00	Hôtel PULLMAN DAKAR TERANGA et par visio-conférence
FILTISAC CI	Ordinaire	16/06/2022	09:00:00	Immeuble CRRAE-UMOA sis à Abidjan Plateau (RCI)
FILTISAC CI	Ordinaire	16/06/2022	10:00:00	Immeuble CRRAE-UEMOA sis à Abidjan Plateau
TOTAL	Ordinaire	16/06/2022	10:00:00	l'Hôtel Radisson Blu, sis à Abidjan Port- Bouët, route de l'Aéroport International Félix Houphouët Boigny
SOGB	Ordinaire	15/06/2022	11:00:00	Immeuble CRRAE-UEMOA sis à Abidjan Plateau
BERNABE CI	Ordinaire	15/06/2022	10:00:00	Salle Gewels du patronat Ivoirien (CGECI) sis à Abidjan plateau, immeuble MDE 01 BP 8666 ABIDJAN
SETAO CI	Ordinaire	15/06/2022	10:00:00	Hôtel TIAMA, à ABIDJAN-Plateau
SAPH CI	Mixte	13/06/2022	09:30:00	VISIOCONFERENCE
NEI-CEDA CI	Ordinaire	10/06/2022	10:00:00	Hôtel TIAMA, à ABIDJAN-Plateau
NSBC	Ordinaire	07/06/2022	10:30:00	Espace Latrille Events, situé à Abidjan- Cocody, Deux-plateaux
BOLLORE TRANSPORT & LOGISTICS	Ordinaire	31/05/2022	10:00:00	salle Kodjo EBOUCLE du palais de la culture sis à Treichville, Avenue Christiani à Abidjan.
SAFCA CI	Mixte	27/05/2022	10:00:00	Abidjan, 1 Rue des Carrosiers, Zone 3 C (Face de SOCOCE Treichville)
ORAGROUP	Mixte	25/05/2022	10:00:00	l'Hôtel 2 Février de LOME
ECOBANK TG	Ordinaire	25/05/2022	10:00:00	Salle des Fêtes du Sofitel Abidjan Hôtel Ivoire - Côte d'Ivoire
NESTLE CI	Ordinaire	20/05/2022	10:00:00	VISIOCONFERENCE
SIB	Ordinaire	18/05/2022	09:00:00	Maison de l'Entreprise (siège du Patronat Ivoirien), Abidjan-Plateau à l'Angle duBoulevard de la republique et de l'Avenue Lamblin
ONATEL BF	Ordinaire	12/05/2022	10:30:00	ROYAL BEACH HÔTEL, OUAGADOUGOU-BURKINA FASO
SGB CI	Ordinaire	06/05/2022	09:00:00	Espace Latrille Events, sis à Abidjan Commune de Cocody, aux Deux-Plateaux Boulevard Latrille
SONATEL	Mixte	28/04/2022	10:00:00	VISIOCONFERENCE, dans ses locaux situés au Technopole à Dakar
BANK OF AFRICA SN	Ordinaire	15/04/2022	09:30:00	Immeuble Elan II au 2ème Etage, Almadies, Zone 12, Route de Ngor à Dakar
BANK OF AFRICA BN	Ordinaire	13/04/2022	10:00:00	Hôtel GOLDEN TULIP à Cotonou

**mardi 20 septembre 2022**

SICABLE	Ordinaire	07/04/2022	10:00:00	Hôtel TIAMA, à ABIDJAN
CORIS BANK INTERNATIONAL	Ordinaire	07/04/2022	09:00:00	Hôtel SOPATEL Silmandé SA, à Ouagadougou
ECOBANK CI	Ordinaire	05/04/2022	10:00:00	l'Hôtel Radisson Blu, sis à Abidjan Port- Bouët, route de l'Aéroport International Félix Houphouët Boigny
BANK OF AFRICA ML	Ordinaire	05/04/2022	09:30:00	Siège de la banque à l'Immeuble BANK OF AFRICA, Avenue du Mali-Quartier ACI 2000
BANK OF AFRICA CI	Ordinaire	31/03/2022	10:00:00	Salle Jewels du patronat Ivoirien (CGECI) sis à Abidjan plateau, immeuble MDE 01 BP 8666 ABIDJAN
BANK OF AFRICA NG	Ordinaire	30/03/2022	10:00:00	Centre de Formation de la BOA-NIGER (BOA-Siège)
BANK OF AFRICA BF	Ordinaire	29/03/2022	10:00:00	Salle LAICO HOTEL OUAGA 2000

# L'actualité de la BRVM sur nos plateformes digitales

## Infos BRVM

Pour recevoir les informations boursières par SMS, souscrivez :



Côte d'Ivoire : \*430#  
Bénin : \*430\*15#



Côte d'Ivoire : #139#  
Burkina Faso : \*310#



Côte d'Ivoire : \*431#  
Niger : \*512\*9#  
Togo : \*310#

## Site web

[www.brvm.org](http://www.brvm.org)

## Application Mobile

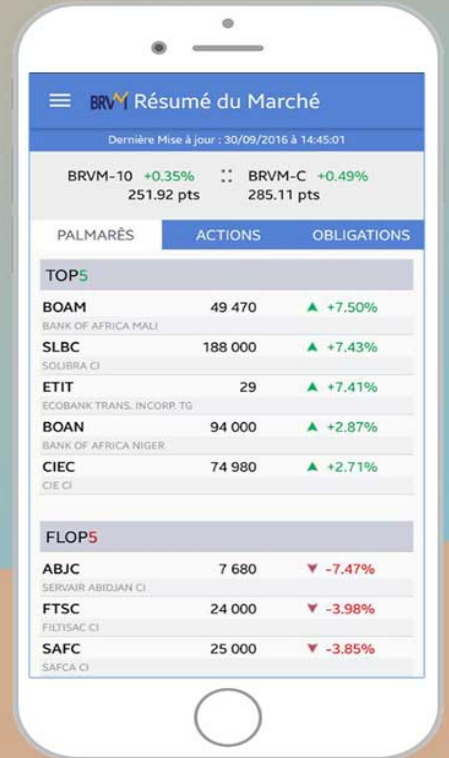

Disponible sur  
 Google play  
Disponible sur  
 App Store



Nous suivre sur :

