

<b>BRVM COMPOSITE</b>	<b>253,67</b>
Variation Jour	0,06 %
Variation annuelle	18,45 %

<b>BRVM 30</b>	<b>127,24</b>
Variation Jour	0,13 %
Variation annuelle	17,98 %

<b>BRVM PRESTIGE</b>	<b>114,04</b>
Variation Jour	0,53 %
Variation annuelle	12,39 %

Evolution des indices

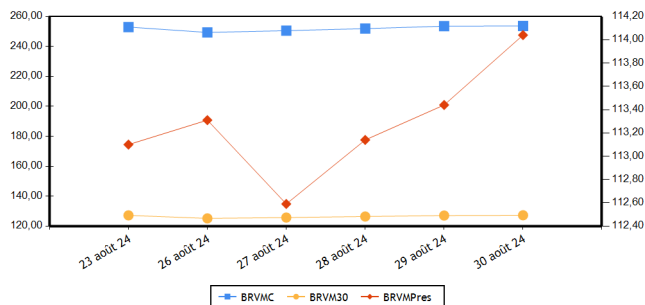

Volumes et valeurs transigés

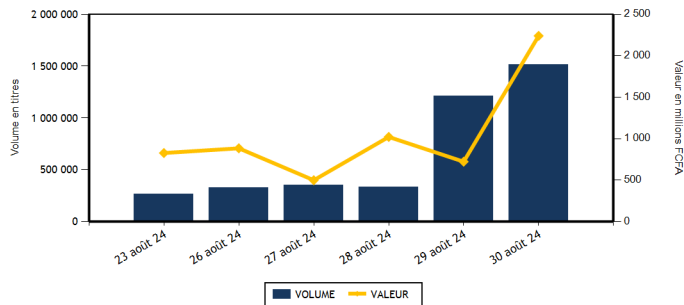

Actions	Niveau	Evol. Jour
Capitalisation boursière (FCFA)(Actions & Droits)	9 398 150 084 624	1,00 %
Volume échangé (Actions & Droits)	1 501 186	24,20 %
Valeur transigée (FCFA) (Actions & Droits)	2 106 436 403	206,05 %
Nombre de titres transigés	42	2,44 %
Nombre de titres en hausse	17	-10,53 %
Nombre de titres en baisse	14	7,69 %
Nombre de titres inchangés	11	22,22 %

Obligations	Niveau	Evol. Jour
Capitalisation boursière (FCFA)	10 373 650 465 325	0,10 %
Volume échangé	13 928	172,99 %
Valeur transigée (FCFA)	133 282 098	280,76 %
Nombre de titres transigés	12	300,00 %
Nombre de titres en hausse	3	
Nombre de titres en baisse	0	
Nombre de titres inchangés	9	200,00 %

**PLUS FORTES HAUSSES**

Titres	Cours	Evol. Jour	Evol. annuelle
SERVAIR ABIDJAN CI (ABJC)	2 795	7,50 %	110,15 %
BANK OF AFRICA SENEGAL (BOAS)	3 370	7,50 %	5,31 %
BANK OF AFRICA ML (BOAM)	1 650	7,49 %	11,86 %
UNILEVER CI (UNLC)	6 405	7,47 %	28,10 %
AFRICA GLOBAL LOGISTICS CI (SDSC)	1 385	6,54 %	2,59 %

**PLUS FORTES BAISES**

Titres	Cours	Evol. Jour	Evol. annuelle
AIR LIQUIDE CI (SIVC)	650	-7,14 %	-21,69 %
BERNABE CI (BNBC)	1 355	-6,55 %	35,50 %
BICI CI (BICC)	10 100	-6,05 %	34,85 %
TOTALENERGIES MARKETING SN (TTLS)	2 190	-4,78 %	-12,40 %
UNIWAIX CI (UNXC)	410	-3,53 %	-23,36 %

**INDICES PAR COMPARTIMENT**

Base = 100 au 02 janvier 2023	Nombre de sociétés	Valeur	Evol. Jour	Evol. annuelle	Volume	Valeur	PER moyen
BRVM-PRESTIGE	10	114,04	0,53 %	12,39 %	108 574	1 909 581 170	8,43
BRVM-PRINCIPAL	36	122,73	-0,07 %	18,06 %	1 392 612	196 855 233	10,54

**INDICES SECTORIELS**

Base = 100 au 14 juin 1999	Nombre de sociétés	Valeur	Evol. Jour	Evol. annuelle	Volume	Valeur	PER moyen
BRVM - INDUSTRIE	11	106,51	0,90 %	5,42 %	14 307	19 882 490	7,55
BRVM - SERVICES PUBLICS	5	683,83	-0,90 %	28,67 %	90 656	1 857 933 060	9,94
BRVM - FINANCES	15	95,86	0,84 %	10,92 %	1 361 751	138 147 408	5,86
BRVM - TRANSPORT	2	339,32	6,36 %	2,53 %	2 050	2 742 430	4,40
BRVM - AGRICULTURE	5	168,76	2,63 %	4,46 %	17 373	59 572 230	11,89
BRVM - DISTRIBUTION	7	362,14	1,55 %	10,34 %	14 903	28 054 615	50,77
BRVM - AUTRES SECTEURS	1	845,21	-3,52 %	-23,89 %	146	104 170	-

Indicateurs	BRVM COMPOSITE
PER moyen du marché	9,29
Taux de rendement moyen du marché	7,89
Taux de rentabilité moyen du marché	10,30
Nombre de sociétés cotées	46
Nombre de lignes obligataires	150
Volume moyen annuel par séance	393 008,00
Valeur moyenne annuelle par séance	1 136 405 566,23

Indicateurs	BRVM COMPOSITE
Ratio moyen de liquidité	28,36
Ratio moyen de satisfaction	26,86
Ratio moyen de tendance	94,72
Ratio moyen de couverture	105,58
Taux de rotation moyen du marché	0,14
Prime de risque du marché	5,01
Nombre de SGI participantes	31

**Définitions**

Volume moyen annuel par séance = Volume annuel échangé / nombre de séances  
 Valeur moyenne annuelle par séance = Valeur annuelle échangée / nombre de séances  
 Ratio moyen de liquidité = Moyenne des ratios de liquidité (Titres échangés / Volume des ordres de vente)  
 Ratio moyen de satisfaction = Moyenne des ratios de satisfaction (Titres échangés / Volume des ordres d'achat)  
 Ratio moyen de tendance = Moyenne des ratios de tendance (Volume des ordres d'achat / Volume des ordres de vente)  
 Ratio moyen de couverture = Moyenne des ratios de couverture (Volume des ordres de vente / Volume des ordres d'achat)  
 Taux moyen de rotation = moyenne des taux de rotation des actions cotées (volume transigé/capital flottante)  
 PER moyen du marché = moyenne des PER des actions cotées ayant un PER positif  
 Taux de rendement moyen = moyenne des taux de rendement des actions cotées ayant distribué un dividende  
 Taux de rentabilité moyen = moyenne des taux de rentabilité des actions cotées  
 Prime de risque du marché = (1 / le PER moyen du marché) - le taux de référence actuel des emprunts d'Etat

BOURSE REGIONALE DES VALEURS MOBILIERES  
 Siège Social : Abidjan - Côte d'Ivoire, 18 av. Joseph Anoma  
 Adresse : 01 BP 3802 Abidjan 01  
 Tel : +225 20 31 55 50 / +225 20 32 66 85  
 Fax : +225 20 32 66 84  
 E-mail : brvm@brvm.org Site web : www.brvm.org



**MARCHE DES ACTIONS**

Sect. Act. (*)	Symbole	Titre	Cours Précédent	Cours du jour		Variation jour	Séance de cotation		Cours Référence	Variation de l'année précédente	Dernier dividende payé		Rdt. Net	PER
				Ouv.	Clôt.		Volume	Valeur			Montant net	Date		
<b>COMPARTIMENT PRESTIGE</b>			<b>114,04</b>	<b>points</b>		<b>0,53 %</b>								
AGR	PALC	PALM CI	4 800	5 000	4 980	3,75 %	8 088	38 959 985	4 980	-26,22 %	563,31	26-juil.-24	11,31 %	3,98
AGR	SPHC	SAPH CI	3 295	3 200	3 280	-0,46 %	4 577	14 231 840	3 280	39,57 %	64,80	12-août-24	1,98 %	13,45
DIS	TTLT	TOTALENERGIES MARKETING CI	2 450	2 570	2 600	6,12 %	7 125	17 260 150	2 600	44,44 %	176,00	21-sept.-23	6,77 %	18,80
DIS	TTLS	TOTALENERGIES MARKETING SN	2 300	2 300	2 190	-4,78 %	2 906	6 524 715	2 190	-12,40 %	207,58	28-juin-24	9,48 %	17,92
FIN	ORGT	ORAGROUP TOGO	1 880	1 880	1 880	0,00 %	126	236 880	1 880	-28,79 %	59,52	17-juil.-20	3,17 %	
FIN	SGBC	SOCIETE GENERALE COTE D'IVOIRE	20 325	20 300	20 300	-0,12 %	149	2 983 900	20 300	26,48 %	1 553,85	25-juin-24	7,65 %	6,50
IND	NTLC	NESTLE CI	6 950	6 915	7 000	0,72 %	491	3 426 470	7 000	-5,21 %	675,00	20-août-24	9,64 %	9,33
IND	SMBC	SMB CI	13 700	13 800	13 800	0,73 %	83	1 144 445	13 800	31,05 %	720,00	31-août-23	5,22 %	6,23
SPU	ONTBF	ONATEL BF	2 750	2 750	2 745	-0,18 %	4 458	12 117 845	2 745	20,39 %	266,45	31-juil.-24	9,71 %	9,27
SPU	SNTS	SONATEL SN	22 500	22 500	22 500	0,00 %	80 571	1 812 694 940	22 500	25,14 %	1 575,00	17-mai-24	7,00 %	6,78
<b>TOTAL</b>							<b>108 574</b>	<b>1 909 581 170</b>						

<b>COMPARTIMENT PRINCIPAL</b>			<b>122,73</b>	<b>points</b>		<b>-0,07 %</b>								
AGR	SCRC	SUCRIVOIRE	525	525	530	0,95 %	3 496	1 796 450	530	11,58 %	40,50	20-août-21	7,64 %	
AGR	SICC	SICOR CI	2 810	NC	NC	0,00 %			2 810	-7,11 %	1 919,00	25-sept.-00		14,14
AGR	SOGC	SOGB CI	3 710	3 750	3 900	5,12 %	1 212	4 583 955	3 900	19,27 %	207,00	6-août-24	5,31 %	15,99
AUT	STAC	SETAO CI	710	720	685	-3,52 %	146	104 170	685	-23,89 %	66,15	18-juil.-22	9,66 %	
DIS	ABJC	SERVAIR ABIDJAN CI	2 600	2 795	2 795	7,50 %	356	985 805	2 795	110,15 %	92,00	31-août-23	3,29 %	22,84
DIS	BNBC	BERNABE CI	1 450	1 450	1 355	-6,55 %	110	155 375	1 355	35,50 %	150,00	24-juil.-23	11,07 %	249,32
DIS	CFAC	CFAO MOTORS CI	685	680	685	0,00 %	4 006	2 724 565	685	-18,45 %	15,87	30-août-24	2,32 %	19,41
DIS	PRSC	TRACTAFRIC MOTORS CI	2 600	2 600	2 600	0,00 %	24	62 400	2 600	36,84 %	224,10	13-sept.-23	8,62 %	12,77
DIS	SHEC	VIVO ENERGY CI	910	910	910	0,00 %	376	341 605	910	15,19 %	53,00	28-déc.-23	5,82 %	14,29
FIN	BICC	BICI CI	10 750	10 750	10 100	-6,05 %	47	474 370	10 100	34,85 %	540,90	27-juin-24	5,36 %	10,08
FIN	BOAB	BANK OF AFRICA BN	7 300	7 300	7 500	2,74 %	4 012	29 604 075	7 500	17,92 %	706,00	27-mai-24	9,41 %	7,07
FIN	BOABF	BANK OF AFRICA BF	3 900	3 925	4 000	2,56 %	4 973	19 647 590	4 000	-42,69 %	704,00	6-mai-24	17,60 %	3,03
FIN	BOAC	BANK OF AFRICA CI	8 300	8 295	8 300	0,00 %	1 381	11 386 175	8 300	20,38 %	684,00	29-avr.-24	8,24 %	6,37
FIN	BOAM	BANK OF AFRICA ML	1 535	1 650	1 650	7,49 %	1 467	2 417 865	1 650	11,86 %	144,00	21-mai-24	8,73 %	5,23
FIN	BOAN	BANK OF AFRICA NG	5 200	5 200	5 200	0,00 %	4 430	23 035 195	5 200	-3,53 %	609,15	31-mai-24	11,71 %	6,71
FIN	BOAS	BANK OF AFRICA SENEGAL	3 135	3 370	3 370	7,50 %	215	724 550	3 370	5,31 %	300,00	27-juin-24	8,90 %	4,75
FIN	CBIBF	CORIS BANK INTERNATIONAL	10 000	10 000	9 990	-0,10 %	28	279 970	9 990	7,42 %	790,00	5-juil.-24	7,91 %	4,98
FIN	ECOC	ECOBANK COTE D'IVOIRE	7 495	7 495	7 500	0,07 %	579	4 284 550	7 500	10,29 %	594,00	30-mai-24	7,92 %	8,59
FIN	ETIT	ECOBANK TRANS. INCORP. TG	16	15	17	6,25 %	1 340 587	20 187 203	17	-10,53 %	0,60	8-juin-23	3,56 %	1,27
FIN	NSBC	NSIA BANQUE COTE D'IVOIRE	6 500	6 500	6 495	-0,08 %	755	4 846 610	6 495	8,25 %	454,83	8-juil.-24	7,00 %	4,61
FIN	SAFC	SAFCA CI	965	965	965	0,00 %	2	1 930	965	-25,48 %	23,04	29-juil.-11		
FIN	SIBC	SOCIETE IVOIRIENNE DE BANQUE	6 000	6 100	6 100	1,67 %	3 000	18 036 545	6 100	14,02 %	495,00	31-juil.-24	8,11 %	7,01
IND	CABC	SICABLE CI	990	1 000	980	-1,01 %	1 702	1 689 890	980	-11,71 %	79,58	31-mai-24	8,12 %	4,06
IND	FTSC	FILTISAC CI	1 445	1 460	1 490	3,11 %	5 883	8 596 865	1 490	-19,02 %	235,00	30-juil.-21	15,77 %	6,83
IND	NEIC	NEI-CEDA CI	785	785	785	0,00 %	302	235 070	785	8,28 %	81,78	25-juin-24	10,42 %	8,59
IND	SEMC	EVIOSYS PACKAGING SIEM CI	700	SP	SP	0,00 %			700	0,00 %	14,00	28-déc.-21	2,00 %	7,40
IND	SIVC	AIR LIQUIDE CI	700	690	650	-7,14 %	295	197 890	650	-21,69 %	63,00	29-sept.-17		6,34
IND	SLBC	SOLIBRA CI	83 250	SP	SP	0,00 %			83 250	-4,31 %	4 050,00	12-août-22	4,86 %	9,09

IND	STBC	SITAB CI	7 000	6 900	7 000	0,00 %	344	2 366 200	7 000	17,75 %	675,00	29-juil.-24	9,64 %	10,09
IND	UNLC	UNILEVER CI	5 960	6 405	6 405	7,47 %	6	38 430	6 405	28,10 %	1 233,00	9-juil.-12		
IND	UNXC	UNIWAX CI	425	420	410	-3,53 %	5 201	2 187 230	410	-23,36 %	60,75	29-juil.-22	14,82 %	
SPU	CIEC	CIE CI	2 050	2 050	2 030	-0,98 %	3 047	6 188 795	2 030	19,41 %	171,00	30-juil.-24	8,42 %	10,69
SPU	ORAC	ORANGE COTE D'IVOIRE	14 880	14 880	14 600	-1,88 %	1 325	19 508 785	14 600	33,94 %	780,00	3-juin-24	5,34 %	14,20
SPU	SDCC	SODE CI	5 970	5 985	5 970	0,00 %	1 255	7 422 695	5 970	25,16 %	450,00	15-sept.-23	7,54 %	8,77
TRP	SDSC	AFRICA GLOBAL LOGISTICS CI	1 300	1 300	1 385	6,54 %	2 050	2 742 430	1 385	2,59 %	92,00	20-nov.-23	6,64 %	4,40
TRP	SVOC	MOVIS CI	2 395	SP	SP	0,00 %			2 395	0,00 %	270,00	5-juil.-99		
<b>TOTAL</b>							1 392 612	196 855 233						

**TOTAL**
**TOTAL - Marché des actions**

1 501 186 2 106 436 403

Secteurs d'activités (\*) : AGR = Agriculture, AUT = Autres Secteurs, DIS = Distribution, FIN = Finances, IND = Industrie, TRP = Transport, SPU = Services Publics

**MARCHE DES DROITS**

Symbole	Titre	Cours Précédent	Cours du jour		Variation jour	Séance de cotation		Cours Référence	Variation depuis l'origine	Parité	Période de négociation	
			Ouv.	Clôt.		Volume	Valeur				Début	fin
BOABF.DA1	BOA Burkina Faso Droit d'attribution 1							3 400		1/1	30-août-24	12-sept.-24
BOAM.DA1	BOA Mali Droit d'attribution 1							675		1/2	30-août-24	12-sept.-24
<b>TOTAL</b>							0	0				

**TOTAL - Marché des droits**

0 0

**Légende:**

(d) Ex-dividende (V) Variation par rapport au cours de référence

Cours du jour: Ouv.: Ouverture Clôt.: Clôture Moy.: Moyen

Mentions : NC: Non Coté Ex-c: Ex-coupon Ex-d: Ex-droit SP: Suspendu Val-T: Valeur Théorique

PER = Cours / BNPA selon les données disponibles Rdt. Net: Rendement net (DNPA / Cours)

Comp.: 1 - Premier Compartiment 2 - Second Compartiment 3 - Compartiment de croissance

Ratio de liquidité = Titres échangés / Volume des ordres de vente

: Progression de l'indice sectoriel : Stabilité de l'indice sectoriel : Recul de l'indice sectorie

**MARCHE DES OBLIGATIONS**

Symbole	Titre	Valeur nominale	Cours Précédent	Cours du jour	Cours Référence	Séance de cotation		Coupon couru	Coupon d'intérêt			Type Amort
						Volume	Valeur		Période	Montant net	Eché.	
<b>OBLIGATIONS D'ETAT</b>												
EOM.010	ETAT DU MALI 6,20 % 2022-2029	10 000	10 000	NC	10 000			448,91	A	620,00	9-déc.-24	ACD
EOM.011	ETAT DU MALI 6,40 % 2023-2030	10 000	10 000	NC	10 000			254,25	A	640,00	7-avr.-25	ACD
EOM.012	ETAT DU MALI 6,50 % 2023-2030	10 000	10 000	NC	10 000			58,77	A	650,00	28-juil.-25	ACD
EOM.013	ETAT DU MALI 6,50 % 2024-2034	10 000	10 000	NC	10 000			261,78	A	650,00	5-avr.-25	ACD
EOM.03	ETAT DU MALI 6,50 % 2018-2025	4 000	4 000	NC	4 000			233,15	A	260,00	7-oct.-24	AC
EOM.04	ETAT DU MALI 6,50% 2019-2027	6 000	6 000	NC	6 000			52,36	A	390,00	12-juil.-25	AC
EOM.05	ETAT DU MALI 6,50% 2020-2028	8 000	8 000	NC	8 000			222,25	A	520,00	27-mars-25	ACD
EOM.06	ETAT DU MALI 6,50% 2020-2027	8 000	7 999	NC	7 999.20			387,17	A	520,00	2-déc.-24	AC
EOM.07	ETAT DU MALI 6.50% 2021-2031	8 750	8 750	8 750	8 750	268	2 345 000	211,92	A	568,75	16-avr.-25	AC
EOM.08	ETAT DU MALI 6,20 % 2022-2032	10 000	10 000	NC	10 000			606,45	A	620,00	7-sept.-24	ACD
EOM.09	ETAT DU MALI 6,30% 2022-2032	10 000	9 800	NC	9 800			456,15	A	630,00	9-déc.-24	ACD
EOS.010	ETAT DU SENEGAL 6,15 % 2023-2030	10 000	10 000	NC	10 000			257,36	S	307,50	29-sept.-24	ACD
EOS.011	ETAT DU SENEGAL 6,35 % 2023-2033	10 000	10 000	10 000	10 000	200	1 999 998	265,73	S	317,50	29-sept.-24	ACD
EOS.012	ETAT DU SENEGAL 6,15 % 2023-2028	10 000	9 500	NC	9 500			26,74	S	307,50	14-févr.-25	ACD
EOS.013	ETAT DU SENEGAL 6,30 % 2023-2030	10 000	9 850	9 850	9 850	124	1 221 400	27,39	S	315,00	14-févr.-25	ACD
EOS.014	ETAT DU SENEGAL 6,50 % 2023-2033	10 000	10 000	NC	10 000			28,26	S	325,00	14-févr.-25	ACD
EOS.015	ETAT DU SENEGAL 6,25 % 2024-2029	10 000	9 850	NC	9 850			35,67	S	312,50	9-févr.-25	ACD
EOS.016	ETAT DU SENEGAL 6,45 % 2024-2031	10 000	10 000	NC	10 000			36,81	S	322,50	9-févr.-25	ACD
EOS.017	ETAT DU SENEGAL 6,65 % 2024-2034	10 000	10 000	NC	10 000			37,95	S	332,50	9-févr.-25	ACD
EOS.07	ETAT SENEGAL 6.30% 2015-2025	10 000	10 000	NC	10 000			167,42	S	317,59	25-nov.-24	ACD
EOS.08	ETAT DU SENEGAL 5,95% 2022-2034	10 000	10 000	NC	10 000			398,29	A	595,00	29-déc.-24	ACD
EOS.09	ETAT DU SENEGAL 6,00 % 2023-20	10 000	10 000	10 000	10 000	100	1 000 000	251,09	S	300,00	29-sept.-24	ACD
TPBF.010	TPBF 6,50% 2020 - 2028	6 667	6 667	NC	6 666.68			191,94	S	216,67	20-sept.-24	ACD
TPBF.011	TPBF 6,50 % 2020-2028	6 668	6 667	NC	6 667.33			61,24	S	216,71	9-janv.-25	ACD
TPBF.012	TPBF 6.50% 2021-2031	10 000	9 850	NC	9 850			279,08	S	325,00	25-sept.-24	ACD
TPBF.013	TPBF 6,50 % 2021 - 2031	10 000	10 000	NC	10 000			97,15	S	325,00	6-janv.-25	ACD
TPBF.014	TPBF 6,30% 2022-2034	10 000	10 000	NC	10 000			311,58	S	315,00	1-sept.-24	ACD
TPBF.015	ETAT DU BURKINA 6,30 % 2022-2	10 000	9 899	NC	9 899			183,18	S	315,00	15-nov.-24	ACD
TPBF.016	ETAT DU BURKINA 6% 2023-2028	10 000	10 000	NC	10 000			83,15	S	300,00	10-janv.-25	ACD
TPBF.017	TPBF 6,30 % 2023-2030	10 000	10 000	NC	10 000			481,97	S	630,00	12-oct.-24	ACD
TPBF.018	TPBF 6,50% 2023-2033	10 000	9 900	NC	9 900			497,27	S	650,00	12-oct.-24	ACD
TPBF.04	TPBF 6.50% 2017-2027	10 000	10 000	10 000	10 000	119	1 190 000	53,42	S	327,67	31-janv.-25	ACD
TPBF.05	TPBF 6,50% 2017-2024	10 000	10 000	NC	10 000			110,11	S	325,00	29-déc.-24	ACD
TPBF.06	TPBF 6.50% 2018-2025	10 000	9 850	NC	9 850			152,73	S	325,00	5-déc.-24	ACD
TPBF.07	TPBF 6,50% 2018- 2025	10 000	10 000	NC	10 000			188,99	S	325,00	15-nov.-24	AC
TPBF.08	TPBF 6,50% 2019-2027	10 000	10 000	NC	10 000			206,01	S	326,78	6-nov.-24	ACD
TPBF.09	TPBF 6,50% 2019 - 2027	10 000	10 900	NC	10 900			255,74	S	325,00	8-oct.-24	ACD
TPBJ.03	TPBJ 6,50% 2020-2028	10 000	10 000	NC	10 000			8,90	A	650,00	25-août-25	AC
TPBJ.04	TPBJ 5,50 % 2022-2037	10 000	10 000	NC	10 000			274,25	A	550,00	1-mars-25	AC
TPBJ.05	TPBJ 5,85 % 2022-2042	10 000	10 000	10 000	10 000	257	2 555 500	291,70	A	585,00	1-mars-25	ACD
TPBJ.06	TPBJ 5,75% 2022-2037	10 000	10 000	10 100	10 100	1 000	10 000 500	51,99	A	575,00	28-juil.-25	ACD
TPBJ.07	TPBJ 5,70% 2023-2030	10 000	10 000	NC	10 000			265,48	A	570,00	13-mars-25	AC
TPBJ.08	TPBJ 6,20% 2023-2038	10 000	10 000	NC	10 000			288,77	A	620,00	13-mars-25	AC
TPCI.017	TPCI 3% 2014-2024	10 000	10 000	NC	10 000			59,02	S	150,00	19-déc.-24	ACD
TPCI.019	TPCI 5.99% 2015-2025	10 000	9 850	NC	9 850			177,24	A	599,00	14-mai-25	ACD
TPCI.021	TPCI 6% 2016-2028	10 000	9 900	NC	9 900			236,71	A	600,00	8-avr.-25	ACD
TPCI.022	TPCI 5.90% 2016 - 2026	10 000	9 800	NC	9 800			122,85	A	590,00	15-juin-25	ACD
TPCI.023	TPCI 5.90% 2016-2026	10 000	10 000	NC	10 000			462,65	A	590,00	17-nov.-24	ACD
TPCI.024	TPCI 6.25% 2017-2029	10 000	10 000	NC	10 000			259,85	S	312,50	30-sept.-24	ACD
TPCI.025	TPCI 5,95% 2017-2024 A	10 000	10 000	NC	10 000			208,09	S	297,50	24-oct.-24	ACD
TPCI.026	TPCI 5,95% 2017-2024 B	10 000	10 000	NC	10 000			181,09	S	297,50	10-nov.-24	ACD
TPCI.027	TPCI 6% 2017-2025	10 000	10 250	NC	10 250			101,64	S	300,00	29-déc.-24	ACD
TPCI.028	TPCI 6% 2018 - 2026	10 000	10 000	NC	10 000			46,03	A	600,00	2-août-25	ACD
TPCI.029	TPCI 6% 2018-2026	10 000	9 700	NC	9 700			1 036,07	A	600,00	19-avr.-24	ACD
TPCI.030	TPCI 5,95% 2018-2025	3 000	3 000	NC	3 000			125,74	S	295,00	13-déc.-24	ACD
TPCI.031	TPCI 5,75% 2019 - 2026	10 000	10 230	NC	10 230			111,85	A	575,00	20-juin-25	ACD
TPCI.032	TPCI 2,23% 2019-2026	10 000		NC				43,38	A	223,00	20-juin-25	ACD

TPCI.033	TPCI 5.75% 2019-2026	4 000	4 160	NC	4 160			102,71	A	230,00	20-mars-25	ACD
TPCI.034	TPCI 6% 2019-2029	6 250	6 188	NC	6 187.50			167,47	A	375,00	20-mars-25	ACD
TPCI.035	TPCI 5,75% 2019 -2026	10 000	10 250	NC	10 250			78,77	A	575,00	11-juil.-25	ACD
TPCI.036	TPCI 5,75% 2019- 2026	10 000	10 000	NC	10 000			14,18	A	575,00	21-août-25	ACD
TPCI.037	TPCI 5,80% 2019-2026	6 000	5 940	NC	5 940			256,72	A	348,00	4-déc.-24	ACD
TPCI.038	TPCI 5,75% 2019-2026	6 000	6 000	NC	6 000			254,51	A	345,00	4-déc.-24	ACD
TPCI.039	TPCI 5,75% 2019 - 2026	6 000	6 420	NC	6 420			299,75	A	345,00	17-oct.-24	ACD
TPCI.040	TPCI 5,75% 2019-2026	6 000	6 000	NC	6 000			219,63	A	345,00	10-janv.-25	ACD
TPCI.041	TPCI 5,80% 2020-2027	10 000	10 000	NC	10 000			291,58	A	580,00	28-févr.-25	ACD
TPCI.042	TPCI 5,90% 2020-2030	10 000	10 000	NC	10 000			295,81	A	590,00	28-févr.-25	ACD
TPCI.043	TPCI 5,90% 2020 - 2030	10 000	10 000	NC	10 000			208,52	A	590,00	23-avr.-25	ACD
TPCI.044	TPCI 5,80% 2020 - 2027	10 000	9 800	NC	9 800			204,99	A	580,00	23-avr.-25	ACD
TPCI.045	TPCI 5,80% 2020 -2027	6 000	6 000	NC	6 000			71,51	A	348,00	16-juin-25	ACD
TPCI.046	TPCI 5,90% 2020 - 2030	7 500	7 650	NC	7 650			90,92	A	442,50	16-juin-25	ACD
TPCI.047	TPCI 5,80% 2020 - 2027	6 000	6 150	NC	6 150			90,00	A	438,00	16-juin-25	ACD
TPCI.048	TPCI 5,80% 2020- 2027	6 000	5 940	NC	5 940			30,51	A	348,00	29-juil.-25	ACD
TPCI.049	TPCI 5,90% 2020- 2030	7 500	7 564	NC	7 563.75			38,79	A	442,50	29-juil.-25	ACD
TPCI.050	TPCI 5,90% 2020-2030	7 500	7 500	NC	7 500			2,42	A	442,50	28-août-25	ACD
TPCI.051	TPCI 5,80 % 2020-2027	8 000	8 000	NC	8 000			422,16	A	464,00	2-oct.-24	ACD
TPCI.052	TPCI 5,90 % 2020 -2030	8 750	8 750	NC	8 750			469,70	A	516,25	2-oct.-24	ACD
TPCI.053	TPCI 5,80% 2020-2027	8 000	8 480	NC	8 480			389,20	A	464,00	28-oct.-24	ACD
TPCI.054	TPCI 5,90% 2020-2030	8 750	8 575	NC	8 575			433,03	A	516,25	28-oct.-24	ACD
TPCI.055	TPCI 5,80% 2020 -2027	8 000	8 400	NC	8 400			316,94	A	464,00	24-déc.-24	ACD
TPCI.056	TPCI 5,90% 2020- 2030	8 750	9 450	NC	9 450			352,63	A	516,25	24-déc.-24	ACD
TPCI.057	TPCI 5,80% 2020-2027	8 000	7 680	NC	7 680			360,04	A	464,00	20-nov.-24	ACD
TPCI.058	TPCI 5,80% 2021-2028	8 000	8 000	NC	8 000			221,19	A	464,00	9-mars-25	ACD
TPCI.059	TPCI 5,90% 2021-2031	8 750	9 056	NC	9 056.25			246,10	A	516,25	9-mars-25	ACD
TPCI.060	TPCI 5,80% 2021-2028	10 000	10 000	NC	10 000			173,21	A	580,00	13-mai-25	ACD
TPCI.061	TPCI 5,90% 2021-2031	10 000	10 050	NC	10 050			176,19	A	590,00	13-mai-25	ACD
TPCI.062	TPCI 5,80 % 2021 -2028	8 000	7 920	NC	7 920			77,55	A	464,00	30-juin-25	ACD
TPCI.063	TPCI 5,90% 2021 -2031	8 750	8 750	NC	8 750			86,28	A	516,25	30-juin-25	ACD
TPCI.064	TPCI 5,80 % 2021 - 2028	8 000	8 000	NC	8 000			17,80	A	464,00	16-août-25	ACD
TPCI.065	TPCI 5,90 % 2021-2031	10 000	10 700	NC	10 700			540,03	A	590,00	30-sept.-24	ACD
TPCI.066	TPCI 5,90% 2021-2031	10 000	10 000	NC	10 000			481,99	A	590,00	5-nov.-24	ACD
TPCI.067	TPCI 5,90 % 2021-2036	10 000	10 200	NC	10 200			415,90	A	590,00	16-déc.-24	ACD
TPCI.068	TPCI 5,90 % 2022-2037	10 000	10 000	NC	10 000			340,14	A	590,00	1-févr.-25	ACD
TPCI.069	TPCI 5,75 % 2022-2037	10 000	10 000	NC	10 000			253,63	A	575,00	22-mars-25	ACD
TPCI.070	TPCI 5,75 % 2022-2037	10 000	10 300	NC	10 300			193,77	A	575,00	29-avr.-25	ACD
TPCI.071	TPCI 5,65% 2022-2032	10 000	10 150	NC	10 150			117,64	A	565,00	15-juin-25	ACD
TPCI.072	TPCI 5,65% 2022-2029	10 000	10 000	NC	10 000			49,53	A	565,00	29-juil.-25	ACD
TPCI.073	TPCI 5,75% 2022-2032	10 000	10 500	NC	10 500			50,41	A	575,00	29-juil.-25	ACD
TPCI.074	TPCI 5,85% 2022-2042	9 474	9 474	NC	9 473.68			48,59	A	554,21	29-juil.-25	ACD
TPCI.075	TPCI 5,65% 2022-2029	10 000	10 700	NC	10 700			506,34	A	565,00	7-oct.-24	ACD
TPCI.076	TPCI 5,75% 2022-2032	10 000	10 000	NC	10 000			515,30	A	575,00	7-oct.-24	ACD
TPCI.077	TPCI (TAUX DE BASE + SPREAD) % 2022-2029	10 000	10 000	NC	10 000			41,05	T	198,75	11-nov.-24	ACD
TPCI.078	TPCI 5,65% 2022-2029	10 000	10 000	NC	10 000			402,91	A	565,00	13-déc.-24	ACD
TPCI.079	TPCI 5,75% 2023-2030	10 000	10 000	NC	10 000			289,07	A	575,00	28-févr.-25	ACD
TPCI.080	TPCI 6% 2023-2030	10 000	10 000	10 000	10 000	569	5 690 000	172,60	A	600,00	17-mai-25	ACD
TPCI.081	TPCI 5,90% 2023-2028	10 000	10 500	NC	10 500			48,49	A	590,00	31-juil.-25	ACD
TPCI.082	TPCI 6,00% 2023-2030	10 000	10 000	NC	10 000			49,32	A	600,00	31-juil.-25	ACD
TPCI.083	TPCI 5,90 % 2023-2028	10 000	10 000	NC	10 000			520,68	A	590,00	12-oct.-24	ACD
TPCI.084	TPCI 6,00 % 2023-2030	10 000	10 000	NC	10 000			529,51	A	600,00	12-oct.-24	ACD
TPCI.085	TPCI 5,90 % 2023 - 2028	10 000	10 000	NC	10 000			419,13	A	590,00	14-déc.-24	ACD
TPCI.086	TPCI 6,00 % 2023 - 2030	10 000	10 000	NC	10 000			426,23	A	600,00	14-déc.-24	ACD
TPCI.087	TPCI 5,90% 2024-2029	10 000	10 000	NC	10 000			255,40	A	590,00	25-mars-25	ACD
TPCI.088	TPCI 6,00% 2024-2031	10 000	10 000	10 000	10 000	146	1 460 000	259,73	A	600,00	25-mars-25	ACD
TPNE.01	TRESOR PUBLIC DU NIGER 6,50% 2019-2026	10 000	10 000	NC	10 000			276,03	A	650,00	28-mars-25	ACD
TPNE.02	TRESOR PUBLIC DU NIGER 6,50% 2019 - 2026	10 000	10 000	NC	10 000			51,64	A	650,00	1-août-25	ACD
TPNE.03	TRESOR PUBLIC DU NIGER 6,5% 2020-2027	6 000	6 000	NC	6 000			32,05	A	390,00	31-juil.-25	ACD
TPNE.04	TRESOR PUBLIC DU NIGER 6,30% 2	8 750	8 750	NC	8 750			9,06	A	551,25	24-août-25	ACD
TPNE.05	TPNE 6,15 % 2022-2034	10 000	10 000	NC	10 000			148,27	A	615,00	3-juin-25	ACD
TPNE.06	TRESOR PUBLIC DU NIGER 6,15% 2022 - 2034	10 000	10 000	NC	10 000			436,89	A	615,00	14-déc.-24	ACD
TPNE.07	TRESOR PUBLIC DU NIGER 6,25 % 2023-2028	10 000	10 000	NC	10 000			116,44	A	625,00	23-juin-25	ACD

TPTG.O2	TPTG 6% 2022-2037	10 000	10 000	NC	10 000			472,13	A	600,00	16-nov.-24	ACD
<b>TOTAL</b>						2 783		27 462 398				
<b>OBLIGATIONS REGIONALES</b>												
BIDC.O4	BIDC-EBID 6,10% 2017-2027	3 750	3 750	NC	3 750			47,01	A	228,78	16-juin-25	ACD
BIDC.O5	BIDC-EBID 6,40% 2019-2026	10 000	10 000	NC	10 000			85,22	S	320,00	12-janv.-25	ACD
BIDC.O6	BIDC-EBID 6,50 % 2021-2028	8 000	8 000	8 000	8 000	200	1 600 000	147,76	S	261,42	18-nov.-24	ACD
BIDC.O7	BIDC-EBID 5,90% 2022-2029	10 000	9 500	10 000	10 000	10 845	103 183 700	132,19	S	295,00	9-déc.-24	ACD
CRRH.O10	CRRH-UEMOA 6,10% 2022-2037	10 000	9 980	NC	9 980			44,76	S	305,00	3-févr.-25	AC
CRRH.O2	CRRH-UEMOA 6.10% 2012-2024	10 000	9 800	NC	9 800			72,93	S	305,00	17-janv.-25	AC
CRRH.O4	CRRH-UEMOA 6% 2014-2024	10 000	10 000	NC	10 000			100,00	S	300,00	30-déc.-24	AC
CRRH.O5	CRRH-UEMOA 5.85% 2015-2025	10 000	10 000	NC	10 000			91,36	S	294,90	4-janv.-25	AC
CRRH.O6	CRRH-UEMOA 5.85% 2016-2026	10 000	10 000	NC	10 000			92,20	S	292,50	3-janv.-25	ACD
CRRH.O7	CRRH-UEMOA 5.95% 2017-2029	4 583	4 583	NC	4 583			77,81	S	136,35	17-nov.-24	AC
CRRH.O8	CRRH-UEMOA 5.95% 2018-2030	5 417	5 417	NC	5 416.67			61,64	S	161,15	21-déc.-24	AC
CRRH.O9	CRRH-UEMOA 6.05% 2018-2033	6 333	6 333	NC	6 333			73,28	S	191,58	21-déc.-24	AC
<b>TOTAL</b>						11 045		104 783 700				
<b>OBLIGATIONS PIVEES</b>												
FBOARD.O1	FCTC BOAD DOLI-P 6,10% 2023-2030	8 200	8 200	NC	8 200			223,38	S	252,16	20-sept.-24	AC
FDINBF.O1	FIDELIS FINANCE CAP25 7,00% 2023-2028	10 000	10 000	NC	10 000			183,38	S	330,80	20-nov.-24	ACD
FEPTC.O1	FCTC EPT 7 % 2023-2030	10 000	9 943	NC	9 943			5,59	T	171,50	27-nov.-24	ACD
FEPTC.O2	FCTC EPT 7,25 % 2023-2033	10 000	10 000	NC	10 000			5,79	T	177,63	27-nov.-24	ACD
FEPTC.O3	FCTC EPT 7,50% 2023-2038	10 000		NC				5,99	T	183,75	27-nov.-24	ACD
FNSBC.O1	FCTC NSIA BANQUE 7 % 2020-2025	1 667	1 667	NC	1 666.66			23,30	T	28,58	16-sept.-24	ACD
FORBT.O1	FCTC ORABANK 7 % 2021-2026	5 556	6 056	NC	6 055.55			65,25	T	95,28	28-sept.-24	ACD
FSNTS.O1	FCTC SONATEL C-1 6,40 % 2023-2	10 000	9 840	NC	9 840			68,66	S	300,80	19-janv.-25	AC
FSNTS.O2	FCTC SONATEL C-2 6,60 % 2023-2	10 000	10 000	NC	10 000			70,81	S	310,20	19-janv.-25	AC
FTIMC.O1	FCTC TEYLIOM IMMO 7 % 2021-2028	6 667	6 667	NC	6 666.66			103,15	T	114,33	8-sept.-24	ACD
ORGT.O2	ORAGROUP SA 7,15% 2021-2028	9 000	9 675	NC	9 675			221,53	S	321,75	26-oct.-24	ACD
PADS.O3	PAD 6,60% 2020-2027	7 000	7 000	NC	7 000			167,89	S	231,00	19-oct.-24	ACD
PTRC.O1	PETRO IVOIRE 6,80% 2022-2029	10 000	10 000	10 750	10 750	100	1 036 000	138,38	S	333,20	15-déc.-24	ACD
SNLC.O1	SENELEC 6,50% 2018-2025	2 000	2 000	NC	2 000			55,11	S	65,00	27-sept.-24	AC
SNTS.O2	SONATEL 6,50% 2020-2027	6 000	5 550	NC	5 550			45,20	S	184,81	16-janv.-25	ACD
<b>TOTAL</b>						100		1 036 000				
<b>SUKUK ET TITRES ASSIMILES</b>												
SUKSN.S2	SUKUK SN 6% 2016-2026	10 000	10 750	NC	10 750			58,33	S	306,67	26-janv.-25	ACD
SUKTG.S1	SUKUK TG 6.5% 2016-2026	10 000	10 750	NC	10 750			26,71	S	377,99	17-févr.-25	ACD
<b>TOTAL</b>						0		0				
<b>TOTAL - Marché des obligations</b>						13 928		133 282 098				

Légende :  
 (#) (\*) Ex-Coupon couru (#)#Cours de référence amorti / Coupon couru Ex-c (#)Ex-marge de profits  
 Cours du jour: Ouv.: Ouverture Clôt.: Clôture Moy.: Moyen  
 Type Amort: Type d'Amortissement IF: In Fine AC: Amortissement Constant AD: Amortissement Dégressif ACD: Amortissement Constant Différé  
 Période: Périodicité de paiement des coupons A: Annuelle S: Semestrielle T: Trimestrielle  
 Eché.: Échéance de paiement des intérêts  
 Mentions: NC: Non Coté Ex-c: Ex-coupon ou Ex-droit SP: Suspendu

## INFORMATIONS

## OPERATIONS EN COURS

Emetteur	Opération
TPBF	Première cotation - TPBF 6,30% 2024-2029 & TPBF 6,55% 2024-2031- Première cotation le 10 septembre 2024
ETAT DU MALI	Première cotation - ETAT DU MALI 3% 2024-2031- Première cotation le 11 septembre 2024
SMB	Paiement de dividendes de 1 080 F CFA net par action, le 30/09/2024
BANK OF AFRICA NG	Augmentation de capital par incorporation de réserves et de primes
BANK OF AFRICA BN	Augmentation de capital par incorporation de réserves et de primes
BANK OF AFRICA SN	Augmentation de capital par incorporation de réserves
BANK OF AFRICA ML	Augmentation de capital par incorporation de réserves et de primes
BANK OF AFRICA BF	Augmentation de capital par incorporation de réserves et de primes
CFAO MOTORS CI	Paiement de dividendes de 15,87 F CFA net par action, le 30/08/2024
SODECI	Paiement de dividendes de 481,5 F CFA net par action, le 25/09/2024

## AVIS

Entité	N°	Nature	Objet
--------	----	--------	-------

## COMMUNIQUES

Emetteur	N°	Nature	Objet
SETAO CI	20240830	Communiqué	Communiqué - Changement important dans la direction - SETAO CI



**QUANTITES RESIDUELLES**
**MARCHE DES ACTIONS**

Symbole	Titre	Quantité résiduelle à l'achat	Cours Achat / Vente		Quantité résiduelle à la vente	Cours de Référence
ABJC	SERVAIR ABIDJAN CI	131	2,795	/		2 795
BICC	BICI CI	182	10,100	/	9	10 100
BNBC	BERNABE CI		/	1,450	209	1 355
BOAB	BANK OF AFRICA BN	4	7,400	/	710	7 500
BOABF	BANK OF AFRICA BF	316	4,000	/	200	4 000
BOAC	BANK OF AFRICA CI	8	8,290	/	455	8 300
BOAM	BANK OF AFRICA ML	100	Marché	/		1 650
BOAN	BANK OF AFRICA NG	55	5,195	/	1 575	5 200
BOAS	BANK OF AFRICA SENEGAL	841	Marché	/		3 370
CABC	SICABLE CI	15	975	/	5 936	980
CBIBF	CORIS BANK INTERNATIONAL	3	9,960	/	7	9 990
CFAC	CFAO MOTORS CI	76	680	/	48 858	685
CIEC	CIE CI	54	2,030	/	296	2 030
ECOC	ECOBANK COTE D'IVOIRE	15	7,450	/	370	7 500
ETIT	ECOBANK TRANS. INCORP. TG	91 546	16	/	17	3 269 906
FTSC	FILTISAC CI	3	1,460	/	96	1 490
NEIC	NEI-CEDA CI	67	765	/	4 658	785
NSBC	NSIA BANQUE COTE D'IVOIRE	5	6,405	/	919	6 495
NTLC	NESTLE CI	10	6,965	/	368	7 000
ONTBF	ONATEL BF	12	2,700	/	124	2 745
ORAC	ORANGE COTE D'IVOIRE	2 261	14,600	/	100	14 600
ORGT	ORAGROUP TOGO	12	1,740	/	142	1 880
PALC	PALM CI	60	4,800	/	90	4 980
PRSC	TRACTAFRIC MOTORS CI	80	2,590	/	508	2 600
SAFC	SAFCA CI		/	Marché	48	965
SCRC	SUCRIVOIRE	34	525	/	1 761	530
SDCC	SODE CI	176	5,900	/	476	5 970
SDSC	AFRICA GLOBAL LOGISTICS CI	13	1,375	/	492	1 385
SEMC	EVIOSYS PACKAGING SIEM CI		/			700
SGBC	SOCIETE GENERALE COTE D'IVOIRE	4 061	19,510	/	116	20 300
SHEC	VIVO ENERGY CI	42	910	/	1 500	910
SIBC	SOCIETE IVOIRIENNE DE BANQUE	17	6,000	/	193	6 100
SICC	SICOR CI	50	Marché	/		2 810
SIVC	AIR LIQUIDE CI	59	650	/	200	650
SLBC	SOLIBRA CI		/			83 250
SMBC	SMB CI	10	13,710	/	13	13 800
SNTS	SONATEL SN	1 000	22,500	/	595	22 500
SOGC	SOGB CI	5	3,895	/	2 000	3 900
SPHC	SAPH CI	30	3,115	/	45	3 280
STAC	SETAO CI	109	685	/	822	685
STBC	SITAB CI	2	6,710	/	1 858	7 000
SVOC	MOVIS CI		/			2 395
TTLC	TOTALENERGIES MARKETING CI	10	2,495	/	371	2 600
TTLS	TOTALENERGIES MARKETING SN	1 285	2,190	/	1 194	2 190
UNLC	UNILEVER CI		/	6,405	10	6 405
UNXC	UNIWAX CI	96	410	/	850	410



QUANTITES RESIDUELLES

MARCHE DES DROITS

Symbole	Titre	Quantité résiduelle à l'achat	Cours Achat / Vente	Quantité résiduelle à la vente	Cours de Référence
BOABF.DA1	BOA Burkina Faso Droit d'attribution 1	5	Marché /		3 400
BOAM.DA1	BOA Mali Droit d'attribution 1	152	Marché /		675

**QUANTITES RESIDUELLES**
**MARCHE DES OBLIGATIONS**

Symbole	Titre	Quantité résiduelle à l'achat	Cours Achat / Vente	Quantité résiduelle à la vente	Cours de Référence
FBOAD.01	FCTC BOAD DOLI-P 6,10% 2023-2030		/ 8,200	309	8 200
FDFINBF.01	FIDELIS FINANCE CAP25 7,00% 2023-2028		/		10 000
FEPTC.01	FCTC EPT 7 % 2023-2030		/		9 943
FEPTC.02	FCTC EPT 7,25 % 2023-2033	50	9,900 / 10,000	1	10 000
FEPTC.03	FCTC EPT 7,50% 2023-2038	100	9,900 /		10 000
FNSBC.01	FCTC NSIA BANQUE 7 % 2020-2025		/ 1,783.33	4	1 667
PTRC.01	PETRO IVOIRE 6,80% 2022-2029		/		10 750
SNLC.01	SENELEC 6,50% 2018-2025		/ 2,000	104	2 000
SNTS.02	SONATEL 6,50% 2020-2027		/		5 550
FORBT.01	FCTC ORABANK 7 % 2021-2026		/ 5,601.66	6 300	6 056
FSNTS.01	FCTC SONATEL C-1 6,40 % 2023-2		/		9 840
FSNTS.02	FCTC SONATEL C-2 6,60 % 2023-2		/		10 000
FTIMC.01	FCTC TEYLIOM IMMO 7 % 2021-2028	77	6,666.66 / 7,133.33	3 947	6 667
ORGT.02	ORAGROUP SA 7,15% 2021-2028	110	9,000 / 9,675	1 775	9 675
PADS.03	PAD 6,60% 2020-2027		/ 7,000	147	7 000
EOM.010	ETAT DU MALI 6,20 % 2022-2029		/		10 000
EOM.011	ETAT DU MALI 6,40 % 2023-2030		/		10 000
EOM.012	ETAT DU MALI 6,50 % 2023-2030		/ 9,900	20	10 000
EOM.013	ETAT DU MALI 6,50 % 2024-2034		/ 10,000	10 000	10 000
EOM.03	ETAT DU MALI 6,50 % 2018-2025		/ 3,840	1 000	4 000
EOM.04	ETAT DU MALI 6,50% 2019-2027		/		6 000
TPTG.02	TPTG 6% 2022-2037		/ 10,000	860	10 000
TPNE.02	TRESOR PUBLIC DU NIGER 6,50% 2019 - 2026		/ 9,900	914	10 000
TPNE.03	TRESOR PUBLIC DU NIGER 6,5% 2020-2027		/ 5,760	365	6 000
TPNE.04	TRESOR PUBLIC DU NIGER 6,30% 2		/ 8,837.50	5 000	8 750
TPNE.05	TPNE 6,15 % 2022-2034		/		10 000
TPNE.06	TRESOR PUBLIC DU NIGER 6,15% 2022 - 2034		/		10 000
TPNE.07	TRESOR PUBLIC DU NIGER 6,25 % 2023-2028		/ 10,000	100	10 000
TPCI.084	TPCI 6,00 % 2023-2030		/ 10,000	98	10 000
TPCI.085	TPCI 5,90 % 2023 - 2028		/		10 000
TPCI.086	TPCI 6,00 % 2023 - 2030		/ 10,000	147	10 000
TPCI.087	TPCI 5,90% 2024-2029		/		10 000
TPCI.088	TPCI 6,00% 2024-2031		/ 10,000	1	10 000
TPNE.01	TRESOR PUBLIC DU NIGER 6,50% 2019-2026		/ 9,250	23	10 000
TPCI.078	TPCI 5,65% 2022-2029		/		10 000
TPCI.079	TPCI 5,75% 2023-2030		/ 9,900	70	10 000
TPCI.080	TPCI 6% 2023-2030		/ 10,000	4 579	10 000
TPCI.081	TPCI 5,90% 2023-2028		/		10 500
TPCI.082	TPCI 6,00% 2023-2030		/		10 000
TPCI.083	TPCI 5,90 % 2023-2028		/ 10,000	5 000	10 000
TPCI.072	TPCI 5,65% 2022-2029		/		10 000
TPCI.073	TPCI 5,75% 2022-2032		/		10 500
TPCI.074	TPCI 5,85% 2022-2042		/		9 474
TPCI.075	TPCI 5,65% 2022-2029		/		10 700
TPCI.076	TPCI 5,75% 2022-2032		/		10 000
TPCI.077	TPCI (TAUX DE BASE + SPREAD) % 2022-2029		/		10 000
TPCI.066	TPCI 5,90% 2021-2031		/		10 000
TPCI.067	TPCI 5,90 % 2021-2036		/		10 200
TPCI.068	TPCI 5,90 % 2022-2037		/ 10,000	4	10 000
TPCI.069	TPCI 5,75 % 2022-2037		/ 10,000	5 002	10 000

TPCI.070	TPCI 5,75 % 2022-2037			/	9,800	2 000	10 300
TPCI.071	TPCI 5,65% 2022-2032			/			10 150
TPCI.060	TPCI 5,80% 2021-2028			/			10 000
TPCI.061	TPCI 5,90% 2021-2031			/			10 050
TPCI.062	TPCI 5,80 % 2021 -2028			/			7 920
TPCI.063	TPCI 5,90% 2021 -2031			/			8 750
TPCI.064	TPCI 5,80 % 2021 - 2028			/			8 000
TPCI.065	TPCI 5,90 % 2021-2031			/			10 700
TPCI.054	TPCI 5,90% 2020-2030			/			8 575
TPCI.055	TPCI 5,80% 2020 -2027			/			8 400
TPCI.056	TPCI 5,90% 2020- 2030			/			9 450
TPCI.057	TPCI 5,80% 2020-2027			/			7 680
TPCI.058	TPCI 5,80% 2021-2028			/			8 000
TPCI.059	TPCI 5,90% 2021-2031			/			9 056
TPCI.048	TPCI 5,80% 2020- 2027			/			5 940
TPCI.049	TPCI 5,90% 2020- 2030			/			7 564
TPCI.050	TPCI 5,90% 2020-2030			/			7 500
TPCI.051	TPCI 5,80 % 2020-2027			/			8 000
TPCI.052	TPCI 5,90 % 2020 -2030			/			8 750
TPCI.053	TPCI 5,80% 2020-2027			/			8 480
TPCI.042	TPCI 5,90% 2020-2030			/			10 000
TPCI.043	TPCI 5,90% 2020 - 2030			/	10,000	54	10 000
TPCI.044	TPCI 5,80% 2020 - 2027			/	9,800	135	9 800
TPCI.045	TPCI 5,80% 2020 -2027			/			6 000
TPCI.046	TPCI 5,90% 2020 - 2030			/			7 650
TPCI.047	TPCI 5,80% 2020 - 2027			/			6 150
TPCI.036	TPCI 5,75% 2019- 2026			/			10 000
TPCI.037	TPCI 5,80% 2019-2026			/			5 940
TPCI.038	TPCI 5,75% 2019-2026	6	6,000	/			6 000
TPCI.039	TPCI 5,75% 2019 - 2026			/			6 420
TPCI.040	TPCI 5,75% 2019-2026			/			6 000
TPCI.041	TPCI 5,80% 2020-2027			/			10 000
TPCI.030	TPCI 5,95% 2018-2025			/			3 000
TPCI.031	TPCI 5,75% 2019 - 2026			/			10 230
TPCI.032	TPCI 2,23% 2019-2026			/			10 000
TPCI.033	TPCI 5.75% 2019-2026			/			4 160
TPCI.034	TPCI 6% 2019-2029			/			6 188
TPCI.035	TPCI 5,75% 2019 -2026			/			10 250
TPCI.024	TPCI 6.25% 2017-2029			/			10 000
TPCI.025	TPCI 5,95% 2017-2024 A			/			10 000
TPCI.026	TPCI 5,95% 2017-2024 B			/			10 000
TPCI.027	TPCI 6% 2017-2025			/			10 250
TPCI.028	TPCI 6% 2018 - 2026			/			10 000
TPCI.029	TPCI 6% 2018-2026			/			9 700
TPBJ.08	TPBJ 6,20% 2023-2038			/			10 000
TPCI.017	TPCI 3% 2014-2024			/			10 000
TPCI.019	TPCI 5.99% 2015-2025	17	9,850	/	10,000	17	9 850
TPCI.021	TPCI 6% 2016-2028			/			9 900
TPCI.022	TPCI 5.90% 2016 - 2026			/	10,000	11	9 800
TPCI.023	TPCI 5.90% 2016-2026			/			10 000
TPBF.09	TPBF 6,50% 2019 - 2027			/	11,000	531	10 900
TPBJ.03	TPBJ 6,50% 2020-2028			/	10,000	42	10 000
TPBJ.04	TPBJ 5,50 % 2022-2037			/			10 000
TPBJ.05	TPBJ 5,85 % 2022-2042			/	10,000	3 508	10 000
TPBJ.06	TPBJ 5,75% 2022-2037			/	10,100	14 995	10 100

TPBJ.07	TPBJ 5,70% 2023-2030	/			10 000
TPBF.018	TPBF 6,50% 2023-2033	/	9,950	36	9 900
TPBF.04	TPBF 6.50% 2017-2027	/			10 000
TPBF.05	TPBF 6,50% 2017-2024	/	10,000	21	10 000
TPBF.06	TPBF 6.50% 2018-2025	/			9 850
TPBF.07	TPBF 6,50% 2018- 2025	/	Marché	60	10 000
TPBF.08	TPBF 6,50% 2019-2027	/	9,600	198	10 000
TPBF.012	TPBF 6.50% 2021-2031	/			9 850
TPBF.013	TPBF 6,50 % 2021 - 2031	/			10 000
TPBF.014	TPBF 6,30% 2022-2034	/	9,600	1 030	10 000
TPBF.015	ETAT DU BURKINA 6,30 % 2022-2	/	Marché	11	9 899
TPBF.016	ETAT DU BURKINA 6% 2023-2028	/			10 000
TPBF.017	TPBF 6,30 % 2023-2030	/	10,000	300	10 000
EOS.017	ETAT DU SENEGAL 6,65 % 2024-2034	/			10 000
EOS.07	ETAT SENEGAL 6.30% 2015-2025	/	10,000	3	10 000
EOS.08	ETAT DU SENEGAL 5,95% 2022-2034	/	10,000	219	10 000
EOS.09	ETAT DU SENEGAL 6,00 % 2023-20	/	10,000	64	10 000
TPBF.010	TPBF 6,50% 2020 - 2028	/	6,400.01	210	6 667
TPBF.011	TPBF 6,50 % 2020-2028	/	6,601.32	305	6 667
EOS.011	ETAT DU SENEGAL 6,35 % 2023-2033	/	10,000	4	10 000
EOS.012	ETAT DU SENEGAL 6,15 % 2023-2028	/			9 500
EOS.013	ETAT DU SENEGAL 6,30 % 2023-2030	/	10,000	43	9 850
EOS.014	ETAT DU SENEGAL 6,50 % 2023-2033	/			10 000
EOS.015	ETAT DU SENEGAL 6,25 % 2024-2029	/			9 850
EOS.016	ETAT DU SENEGAL 6,45 % 2024-2031	/	10,000	200	10 000
EOM.05	ETAT DU MALI 6,50% 2020-2028	/	8,000	250	8 000
EOM.06	ETAT DU MALI 6,50% 2020-2027	/	8,000	951	7 999
EOM.07	ETAT DU MALI 6.50% 2021-2031	/	8,750	13	8 750
EOM.08	ETAT DU MALI 6,20 % 2022-2032	/	10,000	122	10 000
EOM.09	ETAT DU MALI 6,30% 2022-2032	/			9 800
EOS.010	ETAT DU SENEGAL 6,15 % 2023-2030	/	10,000	95	10 000
BIDC.04	BIDC-EBID 6.10% 2017-2027	/	3,750	476	3 750
BIDC.05	BIDC-EBID 6,40% 2019-2026	/	9,600	105	10 000
BIDC.06	BIDC-EBID 6,50 % 2021-2028	/			8 000
BIDC.07	BIDC-EBID 5,90% 2022-2029	/	10,000	5 000	10 000
CRRH.010	CRRH-UEMOA 6,10% 2022-2037	/	10,000	1 778	9 980
CRRH.02	CRRH-UEMOA 6.10% 2012-2024	/			9 800
CRRH.04	CRRH-UEMOA 6% 2014-2024	/			10 000
CRRH.05	CRRH-UEMOA 5.85% 2015-2025	/	10,000	40	10 000
CRRH.06	CRRH-UEMOA 5.85% 2016-2026	/			10 000
CRRH.07	CRRH-UEMOA 5.95% 2017-2029	/	4,583	1 100	4 583
CRRH.08	CRRH-UEMOA 5.95% 2018-2030	/			5 417
CRRH.09	CRRH-UEMOA 6.05% 2018-2033	/			6 333

**SUKUK ET TITRES ASSIMILES**

Symbole	Titre	Quantité résiduelle à l'achat	Cours Achat / Vente	Quantité résiduelle à la vente	Cours de Référence
SUKSN.S2	SUKUK SN 6% 2016-2026		/		10 750
SUKTG.S1	SUKUK TG 6.5% 2016-2026		/		10 750

**CALENDRIER DES ASSEMBLEES GENERALES**
**ANNEE : 2024**

Société	Nature	Date	Heure	Lieu
SOLIBRA	Extraordinaire	11/09/2024	09:30:00	Espace Latrille Event sis à Cocody Boulevard Latrille, Carrefour Duncan, salle Félix Houphouët Boigny
UNILEVER CI	Ordinaire	06/09/2024	09:00:00	Salle Tamarin de l'Hôtel Azalai sis à Abidjan Marcory Boulevard Valery Giscard d'Estaing
SUCRIVOIRE	Mixte	26/08/2024	09:30:00	VISIOCONFERENCE
BANK OF AFRICA NG	Extraordinaire	22/08/2024	10:00:00	Centre de Formation de la BOA-NIGER (sise à BOA-Siège)
BANK OF AFRICA BN	Extraordinaire	20/08/2024	10:00:00	NOVOTEL, salle Baobab 2 & 3 à Cotonou
BANK OF AFRICA SN	Extraordinaire	16/08/2024	09:30:00	3ème Etage Immeuble Elan I, Almadies, Zone 12, Route de Ngor à Dakar
BANK OF AFRICA BF	Extraordinaire	13/08/2024	10:00:00	Hôtel BRAVIA à la Salle LAAFI
BANK OF AFRICA ML	Extraordinaire	13/08/2024	09:30:00	Immeuble BANK OF AFRICA, Avenue du Mali, Quartier ACI 2000
AIR LIQUIDE CI	Mixte	22/07/2024	14:00:00	SALLE DE CONFÉRENCE DE LA CRRAE-UMOA, à Abidjan
VIVO ENERGY CI	Ordinaire	28/06/2024	09:30:00	Espace Crystal situé à Marcory zone 4C, 805 rue Chevalier de Clieu non loin des Sapeurs Pompiers
SODECI	Ordinaire	27/06/2024	08:30:00	VISIOCONFERENCE
SERVAIR ABIDJAN CI	Ordinaire	27/06/2024	11:00:00	Salle JEWELS de la CGECI sise au Plateau, Avenue Lamblin
UNIWAX CI	Ordinaire	27/06/2024	09:00:00	Espace Latrille Events, sis à Abidjan, Cocody II-Plateaux (Carrefour Duncan)
CFAO MOTORS CI	Mixte	27/06/2024	09:00:00	Siège social sis à Abidjan, 117, Boulevard de Marseille
CIE CI	Ordinaire	26/06/2024	10:00:00	Visioconférence
SAFCA CI	Ordinaire	25/06/2024	10:00:00	Siège de la société, sis à Abidjan, 1, Rue des Carrossiers, Zone 3 C (Face SOCOCE Treichville)
ORAGROUP	Mixte	25/06/2024	10:00:00	Hôtel 2 Février situé à Place de l'indépendance BP 131 Lomé
ONATEL BF	Ordinaire	24/06/2024	10:30:00	ROYAL BEACH HÔTEL, OUAGADOUGOU-BURKINA FASO
SITAB	Ordinaire	21/06/2024	10:00:00	SALLE JEWELS de la CGECI (Plateau)
TRACTAFRIC CI	Ordinaire	21/06/2024	10:00:00	Hôtel AZALAI ABIDJAN
TOTAL	Mixte	21/06/2024	10:00:00	Radisson Blu Hotel Abidjan Airport sis au boulevard de l'Aéroport Abidjan, Port Bouët
FILTISAC CI	Ordinaire	20/06/2024	10:00:00	Espace Latrille Events - Salle KOSSIA, II-Plateaux Boulevard Latrille, Abidjan - Cocody
BERNABE CI	Ordinaire	20/06/2024	10:00:00	ABIDJAN, salle de conférence GEWELS de la Maison du Patronat Ivoirien (CGECI) au Plateau
SMB	Ordinaire	14/06/2024	09:30:00	Amphithéâtre de la CGECI (La Maison de l'Entreprise) sis à Abidjan-Plateau, à l'Angle du Boulevard de la République et de l'Avenue Lamblin
MOVIS CI	Extraordinaire	14/06/2024	10:45:00	Siège social de MOVIS CI (Situé à Vridi, zone Industrielle, dans la Rue des Conteneurs)
MOVIS CI	Ordinaire	14/06/2024	09:30:00	Siège social de MOVIS CI (Situé à Vridi, en zone Industrielle, dans la Rue des Conteneurs)
PALM CI	Ordinaire	13/06/2024	09:00:00	VISIOCONFERENCE
NESTLE CI	Ordinaire	11/06/2024	10:00:00	Espace CRYSTAL, situé à Abidjan, Zone 4 C, 08 Rue du Chevalier de Clieu « Salle DIAMANT »
ECOBANK TG	Mixte	06/06/2024	10:00:00	Salle de conférence du Centre Panafricain Ecobank, 2365, Boulevard du Mono, Lomé, Togo
SAPH CI	Ordinaire	04/06/2024	09:00:00	VISIOCONFERENCE
SIB	Mixte	04/06/2024	10:00:00	CRRAE-UMOA (Abidjan - Plateau Angle Boulevard Botreau Roussel, Rue Privée CRRAE-UMOA)
SOLIBRA	Ordinaire	31/05/2024	09:30:00	Espace LATRILLE EVENTS, Cocody Boulevard Latrille, Carrefour Duncan
SETAO CI	Ordinaire	30/05/2024	10:00:00	Hôtel TIAMA (salon EBENE)
TOTAL SENEGAL S.A.	Ordinaire	29/05/2024	10:00:00	Hôtel Radisson Blu Dakar
NEI-CEDA CI	Ordinaire	28/05/2024	10:00:00	Hôtel TIAMA, Abidjan - Plateau
SGB CI	Mixte	28/05/2024	09:00:00	Espace Latrille Events, sis à Abidjan Commune de Cocody, aux Deux-Plateaux Boulevard Latrille
BICI CI	Ordinaire	27/05/2024	10:00:00	Auditorium de la Maison des Entreprises (CGECI) sise au Plateau
BICI CI	Extraordinaire	27/05/2024	11:30:00	Auditorium de la Maison des Entreprises (CGECI) sise au Plateau
SOGB	Ordinaire	24/05/2024	10:30:00	Immeuble CRRAE - UEMOA sis à Abidjan Plateau

NSBC	Ordinaire	23/05/2024	10:30:00	Amphithéâtre de la Caisse de Retraite par Répartition avec Epargne de l'UMOA (CRRAE-UMOA), sis à Abidjan-Plateau, boulevard Botreau ROUSSEL
ECOBANK CI	Ordinaire	25/04/2024	10:00:00	Hôtel Radisson Blu, sis à Abidjan Port-Bouët, route de l'Aéroport International Félix Houphouët Boigny
SONATEL	Ordinaire	25/04/2024	10:00:00	PAR VISIOCONFERENCE dans ses locaux situés au Technopole à Dakar
BANK OF AFRICA ML	Ordinaire	23/04/2024	09:30:00	Siège de la banque à l'Immeuble BANK OF AFRICA, Avenue du Mali, Quartier ACI 2000
BANK OF AFRICA SN	Ordinaire	18/04/2024	09:30:00	Immeuble Elan II au 2ème Etage, Almadies, Zone 12, Route de Ngor à Dakar
ORANGE CI	Ordinaire	16/04/2024	10:00:00	Siège de la société, sis à Abidjan, Cocody Riviera Golf, Boulevard de France, Immeuble Orange Village
BANK OF AFRICA BN	Ordinaire	12/04/2024	09:00:00	Hôtel Golden Tulip à Cotonou
CORIS BANK INTERNATIONAL	Ordinaire	12/04/2024	09:00:00	Sopatel Hôtel Silmandé
SICABLE	Ordinaire	05/04/2024	10:00:00	Hôtel TIAMA, ABIDJAN
BANK OF AFRICA NG	Ordinaire	04/04/2024	10:00:00	Centre de Formation de BOA-NIGER (BOA-Siège)
BANK OF AFRICA BF	Ordinaire	28/03/2024	10:00:00	Salle WANGO I à l'hôtel LANCASTER (EX LAICO HOTEL) OUAGA 2000
BANK OF AFRICA CI	Ordinaire	28/03/2024	10:00:00	Salle Fromager de l'hôtel IVOTEL du Plateau (10ème étage)
AIR LIQUIDE CI	Ordinaire	10/01/2024	10:00:00	Salle de conférence de la CRRAE-UMOA

# L'actualité de la BRVM sur nos plateformes digitales

## Infos BRVM

Pour recevoir les informations boursières par SMS, souscrivez :



Côte d'Ivoire : \*430#  
Bénin : \*430\*15#



Côte d'Ivoire : #139#  
Burkina Faso : \*310#



Côte d'Ivoire : \*431#  
Niger : \*512\*9#  
Togo : \*310#

## Site web

[www.brvm.org](http://www.brvm.org)



## Application Mobile

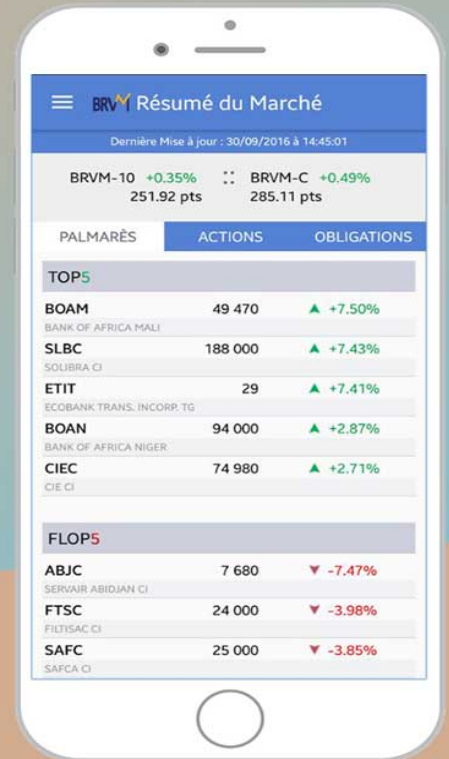

Nous suivre sur :

