

BRVM COMPOSITE	205,49
Variation Jour	0,06 %
Variation annuelle	1,12 %

BRVM 30	102,06
Variation Jour	0,25 %
Variation annuelle	2,06 %

BRVM PRESTIGE	106,33
Variation Jour	0,07 %
Variation annuelle	6,33 %

Evolution des indices

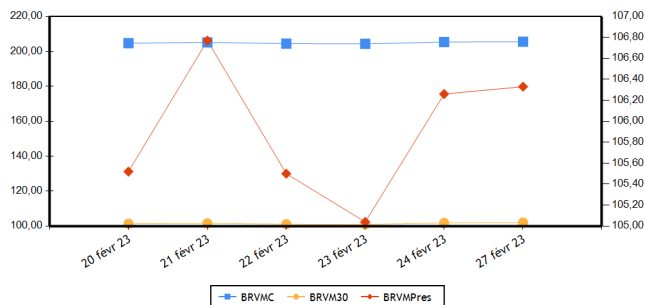

Volumes et valeurs transigés

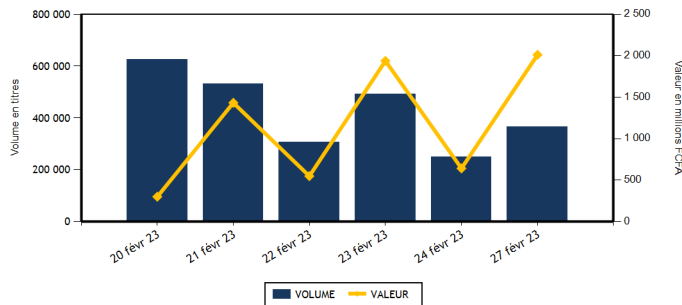

Actions	Niveau	Evol. Jour
Capitalisation boursière (FCFA)(Actions & Droits)	7 644 832 325 050	0,06 %
Volume échangé (Actions & Droits)	193 142	-22,14 %
Valeur transigée (FCFA) (Actions & Droits)	1 155 457 070	85,88 %
Nombre de titres transigés	42	-2,33 %
Nombre de titres en hausse	9	-30,77 %
Nombre de titres en baisse	24	20,00 %
Nombre de titres inchangés	9	-10,00 %

Obligations	Niveau	Evol. Jour
Capitalisation boursière (FCFA)	9 858 639 290 584	0,05 %
Volume échangé	173 920	7 565,05 %
Valeur transigée (FCFA)	855 893 849	3 969,26 %
Nombre de titres transigés	9	28,57 %
Nombre de titres en hausse	2	-33,33 %
Nombre de titres en baisse	1	0,00 %
Nombre de titres inchangés	6	100,00 %

PLUS FORTES HAUSSES

Titres	Cours	Evol. Jour	Evol. annuelle
SAFCA CI (SAFC)	960	6,67 %	9,09 %
SICOR CI (SICC)	6 500	6,56 %	20,26 %
BANK OF AFRICA BF (BOABF)	5 650	6,50 %	8,65 %
BANK OF AFRICA BN (BOAB)	6 645	3,83 %	11,68 %
SONATEL SN (SNTS)	15 945	1,63 %	4,90 %

PLUS FORTES BAISES

Titres	Cours	Evol. Jour	Evol. annuelle
SERVAIR ABIDJAN CI (ABJC)	1 140	-7,32 %	-11,97 %
SODE CI (SDCC)	5 000	-5,66 %	-8,51 %
CFAO MOTORS CI (CFAC)	825	-4,07 %	-11,29 %
FILTISAC CI (FTSC)	1 200	-4,00 %	-25,00 %
TOTAL CI (TTLC)	2 100	-3,89 %	10,82 %

INDICES PAR COMPARTIMENT

Base = 100 au 02 janvier 2023	Nombre de sociétés	Valeur	Evol. Jour	Evol. annuelle	Volume	Valeur	PER moyen
BRVM-PRESTIGE	10	106,33	0,07 %	6,33 %	144 094	956 269 065	6,15
BRVM-PRINCIPAL	36	97,73	-0,35 %	-2,27 %	49 048	199 188 005	9,59

INDICES SECTORIELS

Base = 100 au 14 juin 1999	Nombre de sociétés	Valeur	Evol. Jour	Evol. annuelle	Volume	Valeur	PER moyen
BRVM - INDUSTRIE	11	97,93	-0,20 %	-6,04 %	14 515	69 783 980	25,28
BRVM - SERVICES PUBLICS	5	498,75	0,45 %	1,95 %	52 464	773 323 350	8,86
BRVM - FINANCES	15	76,96	0,33 %	1,92 %	92 670	223 629 205	6,99
BRVM - TRANSPORT	2	319,03	-3,26 %	-6,63 %	1 231	1 632 720	5,08
BRVM - AGRICULTURE	5	294,25	-0,38 %	3,77 %	2 553	18 914 375	5,73
BRVM - DISTRIBUTION	7	355,11	-2,74 %	-0,96 %	29 644	68 102 740	24,50
BRVM - AUTRES SECTEURS	1	1 332,59	-3,57 %	13,68 %	65	70 700	12,97

Indicateurs	BRVM COMPOSITE
PER moyen du marché	8,01
Taux de rendement moyen du marché	7,59
Taux de rentabilité moyen du marché	7,56
Nombre de sociétés cotées	46
Nombre de lignes obligataires	118
Volume moyen annuel par séance	437 249,00
Valeur moyenne annuelle par séance	1 201 003 991,88

Indicateurs	BRVM COMPOSITE
Ratio moyen de liquidité	16,81
Ratio moyen de satisfaction	17,17
Ratio moyen de tendance	102,15
Ratio moyen de couverture	97,90
Taux de rotation moyen du marché	0,02
Prime de risque du marché	6,59
Nombre de SGI participantes	29

Définitions

Volume moyen annuel par séance = Volume annuel échangé / nombre de séances
 Valeur moyenne annuelle par séance = Valeur annuelle échangée / nombre de séances
 Ratio moyen de liquidité = Moyenne des ratios de liquidité (Titres échangés / Volume des ordres de vente)
 Ratio moyen de satisfaction = Moyenne des ratios de satisfaction (Titres échangés / Volume des ordres d'achat)
 Ratio moyen de tendance = Moyenne des ratios de tendance (Volume des ordres d'achat / Volume des ordres de vente)
 Ratio moyen de couverture = Moyenne des ratios de couverture (Volume des ordres de vente / Volume des ordres d'achat)
 Taux moyen de rotation = moyenne des taux de rotation des actions cotées (volume transigé/capital flottant)
 PER moyen du marché = moyenne des PER des actions cotées ayant un PER positif
 Taux de rendement moyen = moyenne des taux de rendement des actions cotées ayant distribué un dividende
 Taux de rentabilité moyen = moyenne des taux de rentabilité des actions cotées
 Prime de risque du marché = (1 / le PER moyen du marché) - le taux de référence actuel des emprunts d'Etat

BOURSE REGIONALE DES VALEURS MOBILIERES
 Siège Social : Abidjan - Côte d'Ivoire, 18 av. Joseph Anoma
 Adresse : 01 BP 3802 Abidjan 01
 Tel : +225 20 31 55 50 / +225 20 32 66 85
 Fax : +225 20 32 66 84
 E-mail : brvm@brvm.org Site web : www.brvm.org



MARCHE DES ACTIONS

Sect. Act. (*)	Symbole	Titre	Cours Précédent	Cours du jour		Variation jour	Séance de cotation		Cours Référence	Variation de l'année précédente	Dernier dividende payé		Rdt. Net	PER
				Ouv.	Clôt.		Volume	Valeur			Montant net	Date		
COMPARTIMENT PRESTIGE			106,33	points		0,07 %								
AGR	PALC	PALM CI	11 060	11 000	11 000	-0,54 %	1 175	12 922 480	11 000	5,92 %	1 236,34	31-août-22	11,24 %	4,00
AGR	SPHC	SAPH CI	5 380	5 100	5 390	0,19 %	328	1 697 420	5 390	7,91 %	365,40	4-août-22	6,78 %	6,64
DIS	TTLT	TOTAL CI	2 185	2 175	2 100	-3,89 %	555	1 164 255	2 100	10,82 %	159,29	25-août-22	7,59 %	11,87
DIS	TTLS	TOTAL SN	2 650	2 650	2 640	-0,38 %	21 656	57 538 930	2 640	4,14 %	187,30	22-juil.-22	7,09 %	18,33
FIN	ETIT	ECOBANK TRANS. INCORP. TG	20	20	20	0,00 %	57 737	1 154 740	20	5,26 %	0,90	20-juin-22	4,50 %	1,87
FIN	SGBC	SOCIETE GENERALE COTE D'IVOIRE	13 800	13 845	13 850	0,36 %	4 599	63 688 600	13 850	19,35 %	1 004,93	10-juin-22	7,26 %	5,78
IND	NTLC	NESTLE CI	7 100	7 100	7 100	0,00 %	144	1 020 400	7 100	-13,89 %	856,80	2-août-22	12,07 %	7,37
IND	SMBC	SMB CI	7 500	7 485	7 490	-0,13 %	7 267	54 484 595	7 490	10,15 %	720,00	24-août-22	9,61 %	6,21
SPU	ONTBF	ONATEL BF	3 300	3 250	3 290	-0,30 %	2 649	8 557 250	3 290	2,81 %	416,58	15-juin-22	12,66 %	6,91
SPU	SNTS	SONATEL SN	15 690	15 700	15 945	1,63 %	47 984	754 040 395	15 945	4,90 %	1 400,00	18-mai-22	8,78 %	5,72
TOTAL							144 094	956 269 065						

COMPARTIMENT PRINCIPAL			97,73	points		-0,35 %								
AGR	SCRC	SUCRIVOIRE	700	700	695	-0,71 %	324	222 830	695	-24,86 %	40,50	20-août-21	5,83 %	
AGR	SICC	SICOR CI	6 100	6 550	6 500	6,56 %	4	25 250	6 500	20,26 %	1 919,00	25-sept.-00		3,94
AGR	SOGC	SOGB CI	5 750	5 600	5 695	-0,96 %	722	4 046 395	5 695	0,44 %	541,81	21-juil.-22	9,51 %	8,35
AUT	STAC	SETAO CI	1 120	1 180	1 080	-3,57 %	65	70 700	1 080	13,68 %	66,15	18-juil.-22	6,13 %	12,97
DIS	ABJC	SERVAIR ABIDJAN CI	1 230	1 230	1 140	-7,32 %	4 963	5 983 665	1 140	-11,97 %	57,73	24-août-22	5,06 %	13,05
DIS	BNBC	BERNABE CI	1 850	1 850	1 800	-2,70 %	1 145	2 071 750	1 800	-10,00 %	45,00	19-juil.-19		74,60
DIS	CFAC	CFAO MOTORS CI	860	850	825	-4,07 %	712	595 540	825	-11,29 %	69,47	2-août-22	8,42 %	22,30
DIS	PRSC	TRACTAFRIC MOTORS CI	3 000	3 000	3 000	0,00 %	121	356 000	3 000	-6,10 %	175,86	30-août-22	5,86 %	10,02
DIS	SHEC	VIVO ENERGY CI	800	800	800	0,00 %	492	392 600	800	6,67 %	29,00	28-oct.-22	3,63 %	21,36
FIN	BICC	BICI CI	6 390	6 390	6 390	0,00 %	601	3 731 190	6 390	-6,72 %	518,00	15-juil.-22	8,11 %	11,09
FIN	BOAB	BANK OF AFRICA BN	6 400	6 500	6 645	3,83 %	5 404	35 150 235	6 645	11,68 %	546,00	25-mai-22	8,22 %	8,09
FIN	BOABF	BANK OF AFRICA BF	5 305	5 400	5 650	6,50 %	1 027	5 553 725	5 650	8,65 %	448,00	4-mai-22	7,93 %	4,88
FIN	BOAC	BANK OF AFRICA CI	4 275	4 250	4 265	-0,23 %	1 027	4 369 035	4 265	15,27 %	374,00	28-avr.-22	8,77 %	5,13
FIN	BOAM	BANK OF AFRICA ML	1 330	1 330	1 280	-3,76 %	235	301 550	1 280	-8,57 %	271,00	15-mai-19		11,18
FIN	BOAN	BANK OF AFRICA NG	5 740	5 740	5 700	-0,70 %	865	4 957 595	5 700	-1,47 %	567,30	12-mai-22	9,95 %	7,89
FIN	BOAS	BANK OF AFRICA SENEGAL	2 575	2 545	2 550	-0,97 %	10	25 475	2 550	4,08 %	161,01	1-juin-21	6,31 %	5,53
FIN	CBIBF	CORIS BANK INTERNATIONAL	8 800	8 800	8 800	0,00 %	635	5 554 500	8 800	4,89 %	448,00	6-juil.-22	5,09 %	6,05
FIN	ECOC	ECOBANK COTE D'IVOIRE	5 130	5 130	5 100	-0,58 %	3 956	19 981 240	5 100	3,13 %	420,30	29-avr.-22	8,24 %	8,18
FIN	NSBC	NSIA BANQUE COTE D'IVOIRE	5 000	4 985	4 990	-0,20 %	100	495 280	4 990	-16,49 %	77,69	27-juil.-20	1,56 %	5,20
FIN	ORGT	ORAGROUP TOGO	2 795	2 795	2 800	0,18 %	232	646 010	2 800	-28,66 %	59,52	17-juil.-20	2,13 %	9,82
FIN	SAFC	SAFCA CI	900	900	960	6,67 %	55	52 740	960	9,09 %	23,04	29-juil.-11		
FIN	SIBC	SOCIETE IVOIRIENNE DE BANQUE	4 900	4 900	4 850	-1,02 %	16 187	77 967 290	4 850	5,78 %	405,00	30-juin-22	8,35 %	7,13
IND	CABC	SICABLE CI	1 065	1 065	1 065	0,00 %	550	585 750	1 065	-8,97 %	69,00	2-août-22	6,48 %	157,25
IND	FTSC	FILTISAC CI	1 250	1 200	1 200	-4,00 %	1 021	1 226 145	1 200	-25,00 %	235,00	30-juil.-21	19,58 %	
IND	NEIC	NEI-CEDA CI	695	685	685	-1,44 %	3	2 055	685	-14,38 %	9,00	28-juin-01		8,92
IND	SEMC	CROWN SIEM CI	695	NC	NC	0,00 %			695	2,21 %	14,40	28-déc.-21	2,07 %	7,34
IND	SIVC	AIR LIQUIDE CI	710	NC	NC	0,00 %			710	5,19 %	63,00	29-sept.-17		
IND	SLBC	SOLIBRA CI	80 000	80 000	80 000	0,00 %	98	7 840 000	80 000	-3,90 %	4 050,00	12-août-22	5,06 %	5,98

IND	STBC	SITAB CI	6 495	6 105	6 495	0,00 %	63	385 395	6 495	-5,18 %	445,12	21-juil.-22	6,85 %	12,28
IND	UNLC	UNILEVER CI	7 020	NC	NC	0,00 %			7 020	-0,07 %	1 233,00	9-juil.-12		10,58
IND	UNXC	UNIWAX CI	795	800	780	-1,89 %	5 369	4 239 640	780	1,30 %	60,75	29-juil.-22	7,79 %	11,55
SPU	CIEC	CIE CI	1 980	1 980	1 985	0,25 %	812	1 618 665	1 985	-0,25 %	153,16	25-juil.-22	7,72 %	11,39
SPU	ORAC	ORANGE COTE D'IVOIRE	10 195	10 200	10 150	-0,44 %	768	7 823 300	10 150	-0,59 %				9,96
SPU	SDCC	SODE CI	5 300	5 300	5 000	-5,66 %	251	1 283 740	5 000	-8,51 %	432,00	21-oct.-22	8,64 %	10,34
TRP	SDSC	BOLLORE	1 345	1 345	1 300	-3,35 %	1 231	1 632 720	1 300	-6,81 %	130,00	23-juin-22	10,00 %	5,08
TRP	SVOC	MOVIS CI	2 395	SP	SP	0,00 %			2 395	0,00 %	270,00	5-juil.-99		
TOTAL							49 048	199 188 005						

TOTAL
TOTAL - Marché des actions

193 142 1 155 457 070

Secteurs d'activités (*) : AGR = Agriculture, AUT = Autres Secteurs, DIS = Distribution, FIN = Finances, IND = Industrie, TRP = Transport, SPU = Services Publics

MARCHE DES DROITS

Symbole	Titre	Cours Précédent	Cours du jour		Variation jour	Séance de cotation		Cours Référence	Variation depuis l'origine	Parité	Periode de négociation	
			Ouv.	Clôt.		Volume	Valeur				Début	fin

TOTAL
TOTAL - Marché des droits
Légende:

(d) Ex-dividende (V) Variation par rapport au cours de référence

Cours du jour: Ouv.: Ouverture Clôt.: Clôture Moy.: Moyen

Mentions : NC: Non Coté Ex-c: Ex-coupon Ex-d: Ex-droit SP: Suspendu Val-T: Valeur Théorique

PER = Cours / BNPA selon les données disponibles Rdt. Net: Rendement net (DNPA / Cours)

Comp.: 1 - Premier Compartiment 2 - Second Compartiment 3 - Compartiment de croissance

Ratio de liquidité = Titres échangés / Volume des ordres de vente

: Progression de l'indice sectoriel : Stabilité de l'indice sectoriel : Recul de l'indice sectoriel

MARCHE DES OBLIGATIONS

Symbole	Titre	Valeur nominale	Cours Précédent	Cours du jour	Cours Référence	Séance de cotation		Coupon couru	Coupon d'intérêt			Type Amort
						Volume	Valeur		Période	Montant net	Eché.	
OBLIGATIONS D'ETAT												
EOM.01	ETAT DU MALI 6.20% 2016-2023	1 665	1 665	1 665	1 665	5 138	8 554 770	79,19	A	103,23	23-mai-23	ACD
EOM.010	ETAT DU MALI 6,20 % 2022-2029	10 000	10 000	NC	10 000			135,89	A	620,00	9-déc.-23	ACD
EOM.02	Etat du Mali 6.50% 2017-2024	4 000	4 000	4 000	4 000	391	1 564 000	222,96	A	260,00	20-avr.-23	AC
EOM.03	ETAT DU MALI 6,50 % 2018-2025	6 000	6 000	NC	6 000			206,58	A	520,00	5-oct.-23	AC
EOM.04	ETAT DU MALI 6,50% 2019-2027	10 000	10 000	NC	10 000			409,59	A	650,00	12-juil.-23	AC
EOM.05	ETAT DU MALI 6,50% 2020-2028	10 000	10 000	NC	10 000			600,14	A	650,00	27-mars-23	ACD
EOM.06	ETAT DU MALI 6,50% 2020-2027	10 000	10 000	NC	10 000			158,49	A	650,00	30-nov.-23	AC
EOM.07	ETAT DU MALI 6.50% 2021-2031	10 000	10 000	NC	10 000			564,52	A	650,00	16-avr.-23	AC
EOM.08	ETAT DU MALI 6,20 % 2022-2032	10 000	10 250	NC	10 250			293,86	A	620,00	7-sept.-23	ACD
EOM.09	ETAT DU MALI 6,30% 2022-2032	10 000	10 000	NC	10 000			138,08	A	630,00	9-déc.-23	ACD
EOS.05	ETAT SENEGAL 6.50% 2013-2023	10 000	10 000	NC	10 000			52,07	S	325,00	29-juil.-23	ACD
EOS.07	ETAT SENEGAL 6.30% 2015-2025	10 000	10 500	NC	10 500			162,25	S	312,41	25-mai-23	ACD
TPBF.010	TPBF 6,50% 2020 - 2028	9 167	9 900	NC	9 900			287,29	S	325,00	20-mars-23	ACD
TPBF.011	TPBF 6,50 % 2020-2028	9 167	9 259	NC	9 259,67			80,66	S	297,93	9-juil.-23	ACD
TPBF.012	TPBF 6.50% 2021-2031	10 000	10 700	NC	10 700			278,31	S	325,00	25-mars-23	ACD
TPBF.013	TPBF 6,50 % 2021 - 2031	10 000	10 200	NC	10 200			93,37	S	325,00	6-juil.-23	ACD
TPBF.014	TPBF 6,30% 2022-2034	10 000	10 500	NC	10 500			311,52	S	315,00	1-mars-23	ACD
TPBF.015	ETAT DU BURKINA 6,30 % 2022-2034	10 000	10 000	10 000	10 000	200	2 000 000	273,00	S	315,00	15-mars-23	ACD
TPBF.04	TPBF 6.50% 2017-2027	10 000	10 000	NC	10 000			48,08	S	322,33	31-juil.-23	ACD
TPBF.05	TPBF 6,50% 2017-2024	10 000	10 800	NC	10 800			107,14	S	325,00	29-juin-23	ACD
TPBF.06	TPBF 6.50% 2018-2025	10 000	10 500	NC	10 500			149,59	S	324,11	5-juin-23	ACD
TPBF.07	TPBF 6,50% 2018 - 2025	10 000	10 000	10 000	10 000	68	680 000	186,74	S	325,00	15-mai-23	AC
TPBF.08	TPBF 6,50% 2019-2027	10 000	10 000	10 000	10 000	76	760 000	201,23	S	322,33	6-mai-23	ACD
TPBF.09	TPBF 6,50% 2019 - 2027	10 000	10 800	NC	10 800			253,57	S	325,00	8-avr.-23	ACD
TPBJ.03	TPBJ 6,50% 2020-2028	10 000	10 000	NC	10 000			331,23	A	650,00	25-août-23	AC
TPBJ.04	TPBJ 5,50 % 2022-2037	10 000	10 000	NC	10 000			546,99	A	550,00	1-mars-23	AC
TPBJ.05	TPBJ 5,85 % 2022-2042	10 000	9 945	NC	9 945			581,79	A	585,00	1-mars-23	ACD
TPBJ.06	TPBJ 5,75% 2022-2037	10 000	10 000	NC	10 000			337,12	A	575,00	28-juil.-23	ACD
TPCI.017	TPCI 3% 2014-2024	10 000	10 000	NC	10 000			57,69	S	150,00	19-juin-23	ACD
TPCI.019	TPCI 5.99% 2015-2025	10 000	10 350	NC	10 350			474,28	A	599,00	14-mai-23	ACD
TPCI.021	TPCI 6% 2016-2028	10 000	10 000	NC	10 000			534,25	A	600,00	8-avr.-23	ACD
TPCI.022	TPCI 5.90% 2016 - 2026	10 000	10 000	NC	10 000			415,42	A	590,00	15-juin-23	ACD
TPCI.023	TPCI 5.90% 2016-2026	10 000	10 215	NC	10 215			164,88	A	590,00	17-nov.-23	ACD
TPCI.024	TPCI 6.25% 2017-2029	10 000	10 000	10 750	10 750	1	10 750	257,55	S	312,50	31-mars-23	ACD
TPCI.025	TPCI 5,95% 2017-2024 A	10 000	9 975	NC	9 975			205,96	S	297,50	24-avr.-23	ACD
TPCI.026	TPCI 5,95% 2017-2024 B	10 000	9 975	NC	9 975			179,16	S	297,50	10-mai-23	ACD
TPCI.027	TPCI 6% 2017-2025	10 000	10 250	NC	10 250			98,90	S	300,00	29-juin-23	ACD
TPCI.028	TPCI 6% 2018 - 2026	10 000	10 100	NC	10 100			343,56	A	600,00	2-août-23	ACD
TPCI.029	TPCI 6% 2018-2026	10 000	10 000	NC	10 000			215,34	A	600,00	19-oct.-23	ACD
TPCI.030	TPCI 5,95% 2018-2025	6 000	5 985	NC	5 985			74,33	S	178,01	13-juin-23	ACD
TPCI.031	TPCI 5,75% 2019 - 2026	10 000	10 230	NC	10 230			396,99	A	575,00	20-juin-23	ACD
TPCI.032	TPCI 2,23% 2019-2026	10 000		NC				153,96	A	223,00	20-juin-23	ACD
TPCI.033	TPCI 5.75% 2019-2026	8 000	8 640	NC	8 640			433,53	A	460,00	20-mars-23	ACD
TPCI.034	TPCI 6% 2019-2029	8 750	8 750	NC	8 750			494,79	A	525,00	20-mars-23	ACD
TPCI.035	TPCI 5,75% 2019 - 2026	10 000	10 250	NC	10 250			363,90	A	575,00	11-juil.-23	ACD
TPCI.036	TPCI 5,75% 2019 - 2026	10 000	10 035	NC	10 035			299,32	A	575,00	21-août-23	ACD
TPCI.037	TPCI 5,80% 2019-2026	8 000	8 000	NC	8 000			108,05	A	464,00	4-déc.-23	ACD
TPCI.038	TPCI 5,75% 2019-2026	8 000	8 040	NC	8 040			107,12	A	460,00	4-déc.-23	ACD
TPCI.039	TPCI 5,75% 2019 - 2026	8 000	8 560	NC	8 560			167,62	A	460,00	17-oct.-23	ACD
TPCI.040	TPCI 5,75% 2019-2026	8 000	8 160	NC	8 160			60,49	A	460,00	10-janv.-24	ACD
TPCI.041	TPCI 5,80% 2020-2027	10 000	10 750	NC	10 750			578,41	A	580,00	28-févr.-23	ACD
TPCI.042	TPCI 5,90% 2020-2030	10 000	10 200	NC	10 200			588,38	A	590,00	28-févr.-23	ACD
TPCI.043	TPCI 5,90% 2020 - 2030	10 000	10 000	NC	10 000			501,10	A	590,00	23-avr.-23	ACD
TPCI.044	TPCI 5,80% 2020 - 2027	10 000	10 095	NC	10 095			492,60	A	580,00	23-avr.-23	ACD
TPCI.045	TPCI 5,80% 2020 - 2027	10 000	10 000	NC	10 000			406,79	A	580,00	16-juin-23	ACD
TPCI.046	TPCI 5,90% 2020 - 2030	10 000	10 200	NC	10 200			413,81	A	590,00	16-juin-23	ACD
TPCI.047	TPCI 5,80% 2020 - 2027	10 000	10 250	NC	10 250			406,79	A	580,00	16-juin-23	ACD
TPCI.048	TPCI 5,80% 2020 - 2027	10 000	9 950	NC	9 950			338,47	A	580,00	29-juil.-23	ACD
TPCI.049	TPCI 5,90% 2020 - 2030	10 000	10 085	NC	10 085			344,30	A	590,00	29-juil.-23	ACD
TPCI.050	TPCI 5,90% 2020-2030	10 000	10 000	NC	10 000			295,81	A	590,00	28-août-23	ACD
TPCI.051	TPCI 5,80% 2020-2027	10 000	10 000	NC	10 000			235,18	A	580,00	2-oct.-23	ACD

TPCI.052	TPCI 5,90 % 2020-2030	10 000	10 300	NC	10 300			239,23	A	590,00	2-oct.-23	ACD
TPCI.053	TPCI 5,80% 2020-2027	10 000	10 600	NC	10 600			193,86	A	580,00	28-oct.-23	ACD
TPCI.054	TPCI 5,90% 2020-2030	10 000	10 000	NC	10 000			197,21	A	590,00	28-oct.-23	ACD
TPCI.055	TPCI 5,80% 2020 -2027	10 000	10 500	NC	10 500			103,29	A	580,00	24-déc.-23	ACD
TPCI.056	TPCI 5,90% 2020- 2030	10 000	10 800	NC	10 800			105,07	A	590,00	24-déc.-23	ACD
TPCI.057	TPCI 5,80% 2020-2027	10 000	10 000	NC	10 000			157,32	A	580,00	20-nov.-23	ACD
TPCI.058	TPCI 5,80% 2021-2028	10 000	9 975	NC	9 975			564,11	A	580,00	9-mars-23	ACD
TPCI.059	TPCI 5,90% 2021-2031	10 000	10 350	NC	10 350			573,84	A	590,00	9-mars-23	ACD
TPCI.060	TPCI 5,80% 2021-2028	10 000	10 050	NC	10 050			460,82	A	580,00	13-mai-23	ACD
TPCI.061	TPCI 5,90% 2021-2031	10 000	10 050	NC	10 050			468,77	A	590,00	13-mai-23	ACD
TPCI.062	TPCI 5,80 % 2021 -2028	10 000	10 800	NC	10 800			384,55	A	580,00	30-juin-23	ACD
TPCI.063	TPCI 5,90% 2021 -2031	10 000	10 000	NC	10 000			391,18	A	590,00	30-juin-23	ACD
TPCI.064	TPCI 5,80 % 2021 - 2028	10 000	10 180	NC	10 180			309,86	A	580,00	16-août-23	ACD
TPCI.065	TPCI 5,90% 2021-2031	10 000	10 700	NC	10 700			242,47	A	590,00	30-sept.-23	ACD
TPCI.066	TPCI 5,90% 2021-2031	10 000	9 950	NC	9 950			184,27	A	590,00	5-nov.-23	ACD
TPCI.067	TPCI 5,90 % 2021-2036	10 000	10 400	NC	10 400			118,00	A	590,00	16-déc.-23	ACD
TPCI.068	TPCI 5,90 % 2022-2037	10 000	9 999	NC	9 999			42,03	A	590,00	1-févr.-24	ACD
TPCI.069	TPCI 5,75 % 2022-2037	10 000	9 899	10 000	10 000	40	400 000	538,77	A	575,00	22-mars-23	ACD
TPCI.070	TPCI 5,75 % 2022-2037	10 000	10 000	NC	10 000			478,90	A	575,00	29-avr.-23	ACD
TPCI.071	TPCI 5,65% 2022-2032	10 000	10 000	NC	10 000			397,82	A	565,00	15-juin-23	ACD
TPCI.072	TPCI 5,65% 2022-2029	10 000	10 000	NC	10 000			329,71	A	565,00	29-juil.-23	ACD
TPCI.073	TPCI 5,75% 2022-2032	10 000	10 000	NC	10 000			335,55	A	575,00	29-juil.-23	ACD
TPCI.074	TPCI 5,85% 2022-2042	10 000	10 000	NC	10 000			341,38	A	585,00	29-juil.-23	ACD
TPCI.075	TPCI 5,65% 2022-2029	10 000	10 000	NC	10 000			221,36	A	565,00	7-oct.-23	ACD
TPCI.076	TPCI 5,75% 2022-2032	10 000	10 000	NC	10 000			225,27	A	575,00	7-oct.-23	ACD
TPCI.077	TPCI (TAUX DE BASE + SPREAD) % 2022-2029	10 000	10 000	NC	10 000			22,94	T	127,60	11-mai-23	ACD
TPCI.078	TPCI 5,65% 2022-2029	10 000	10 000	NC	10 000			117,64	A	565,00	13-déc.-23	ACD
TPNE.01	TRESOR PUBLIC DU NIGER 6,50% 2019-2026	10 000	10 800	NC	10 800			598,36	A	650,00	28-mars-23	ACD
TPNE.02	TRESOR PUBLIC DU NIGER 6,50% 2019 - 2026	10 000	10 800	NC	10 800			373,97	A	650,00	1-août-23	ACD
TPNE.03	TRESOR PUBLIC DU NIGER 6,5% 2020-2027	10 000	10 800	NC	10 800			375,75	A	650,00	31-juil.-23	ACD
TPNE.04	TRESOR PUBLIC DU NIGER 6,30% 2021-2031	10 000	10 500	NC	10 500			322,77	A	630,00	24-août-23	ACD
TPNE.05	TPNE 6,15 % 2022-2034	10 000	10 550	NC	10 550			453,25	A	615,00	3-juin-23	ACD
TPNE.06	TRESOR PUBLIC DU NIGER 6,15% 2022 - 2034	10 000	10 000	NC	10 000			126,37	A	615,00	14-déc.-23	ACD
TPTG.02	TPTG 6% 2022-2037	10 000	10 000	NC	10 000			169,32	A	600,00	16-nov.-23	ACD
TOTAL								5 914		13 969 520		

OBLIGATIONS REGIONALES

BIDC.04	BIDC-EBID 6.10% 2017-2027	6 250	6 250	NC	6 250			267,40	A	381,25	16-juin-23	ACD
BIDC.05	BIDC-EBID 6,40% 2019-2026	10 000	10 500	NC	10 500			81,33	S	320,00	12-juil.-23	ACD
BIDC.06	BIDC-EBID 6,50 % 2021-2028	10 000	10 800	10 000	10 000	379	3 790 000	179,86	S	322,33	18-mai-23	ACD
BIDC.07	BIDC-EBID 5,90% 2022-2029	10 000	10 300	NC	10 300			129,31	S	294,19	9-juin-23	ACD
CRRH.02	CRRH-UEMOA 6.10% 2012-2024	10 000	10 000	NC	10 000			69,09	S	305,00	17-juil.-23	AC
CRRH.03	CRRH-UEMOA 6% 2013-2023	10 000	10 000	NC	10 000			204,40	S	300,00	26-avr.-23	AC
CRRH.04	CRRH-UEMOA 6% 2014-2024	10 000	10 000	NC	10 000			97,25	S	300,00	30-juin-23	AC
CRRH.05	CRRH-UEMOA 5.85% 2015-2025	10 000	10 000	NC	10 000			86,54	S	290,06	4-juil.-23	AC
CRRH.06	CRRH-UEMOA 5.85% 2016-2026	10 000	10 230	NC	10 230			88,88	S	292,50	3-juil.-23	ACD
CRRH.07	CRRH-UEMOA 5.95% 2017-2029	5 833	5 833	NC	5 833			104,78	S	185,94	17-mai-23	AC
CRRH.08	CRRH-UEMOA 5.95% 2018-2030	6 667	6 667	NC	6 666.67			74,10	S	198,33	21-juin-23	AC
CRRH.09	CRRH-UEMOA 6.05% 2018-2033	7 333	7 333	NC	7 333			82,88	S	221,83	21-juin-23	AC
TOTAL								379		3 790 000		

OBLIGATIONS PIVEES

BHSN.01	DIASPORA BONDS BHS 6,25% 2019-	10 000	10 750	NC	10 750			82,19	S	309,93	10-juil.-23	ACD
FNSBC.01	FCTC NSIA BANQUE 7 % 2020-2025	5 000	5 000	5 000	5 000	167 627	838 134 329	69,55	T	85,75	16-mars-23	ACD
FORBT.01	FCTC ORABANK 7 % 2021-2026	8 889	9 511	NC	9 511.11			103,32	T	152,44	28-mars-23	ACD
FTMC.01	FCTC TEYLIOM IMMO 7 % 2021-2028	9 167	9 167	NC	9 166.67			141,49	T	157,21	8-mars-23	ACD
ORGT.02	ORAGROUP SA 7,15% 2021-2028	10 000	10 500	NC	10 500			243,57	S	357,50	26-avr.-23	ACD
PADS.03	PAD 6,60% 2020-2027	10 000	10 000	NC	10 000			237,53	S	330,00	19-avr.-23	ACD
SNLC.01	SENELEC 6,50% 2018-2025	5 000	5 000	NC	5 000			137,36	S	162,50	27-mars-23	AC
SNTS.02	SONATEL 6,50% 2020-2027	9 000	9 700	NC	9 700.20			63,28	S	272,69	16-juil.-23	ACD
TOTAL								167 627		838 134 329		

SUKUK ET TITRES ASSIMILES

SUKCI.S2	SUKUK CI 5.75% 2016-2023	10 000	10 800	NC	10 800	276,32	S	289,10	7-mars-23	ACD
SUKSN.S2	SUKUK SN 6% 2016-2026	10 000	10 750	NC	10 750	53,33	S	301,67	26-juil.-23	ACD
SUKTG.S1	SUKUK TG 6.5% 2016-2026	10 000	10 850	NC	10 850	20,55	S	371,86	17-août-23	ACD
TOTAL						0	0			
TOTAL - Marché des obligations						173 920	855 893 849			

Légende :
 (#) (*) Ex-Coupon couru (#) Cours de référence amorti / Coupon couru Ex-c (#) Ex-marge de profits
 Cours du jour: Ouv.: Ouverture Clôt.: Clôture Moy.: Moyen
 Type Amort: Type d'Amortissement IF: In Fine AC: Amortissement Constant AD: Amortissement Dégressif ACD: Amortissement Constant Différé
 Période: Périodicité de paiement des coupons A: Annuelle S: Semestrielle T: Trimestrielle
 Eché.: Échéance de paiement des intérêts
 Mentions: NC: Non Coté Ex-c: Ex-coupon ou Ex-droit SP: Suspendu

INFORMATIONS
OPERATIONS EN COURS

Emetteur	Opération
TPBF	Première cotation - TPBF 6 % 2023-2028 - Première cotation le 09 mars 2023
ETAT DU SENEGAL	Première cotation - ETAT DU SENEGAL 5,95 % 2022-2034 - Première cotation le 28 février 2023

AVIS

Entité	N°	Nature	Objet
--------	----	--------	-------

COMMUNIQUES

Emetteur	N°	Nature	Objet
----------	----	--------	-------

QUANTITES RESIDUELLES
MARCHE DES ACTIONS

Symbole	Titre	Quantité résiduelle à l'achat	Cours Achat / Vente		Quantité résiduelle à la vente	Cours de Référence
ABJC	SERVAIR ABIDJAN CI		/	1,140	1 620	1 140
BICC	BICI CI	11	6,000	/	6,390	6 390
BNBC	BERNABE CI	83	1,805	/	1 815	1 800
BOAB	BANK OF AFRICA BN	484	6,505	/	6,645	6 645
BOABF	BANK OF AFRICA BF	28	5,350	/	5,650	5 650
BOAC	BANK OF AFRICA CI	215	4,200	/	4,265	4 265
BOAM	BANK OF AFRICA ML	50	1,300	/	1,330	1 568
BOAN	BANK OF AFRICA NG	16	5,660	/	5,700	5 700
BOAS	BANK OF AFRICA SENEGAL	25	2,410	/	2,550	2 550
CABC	SICABLE CI	2 219	1,065	/	1,140	1 065
CBIBF	CORIS BANK INTERNATIONAL	19	8,620	/	8,800	8 800
CFAC	CFAO MOTORS CI		/	825	6	825
CIEC	CIE CI	60	1,985	/	2,000	1 985
ECOC	ECOBANK COTE D'IVOIRE	101	4,940	/	5,100	5 100
ETIT	ECOBANK TRANS. INCORP. TG	1 580 895	19	/	20	20
FTSC	FILTISAC CI	40	1,190	/	1,200	1 200
NEIC	NEI-CEDA CI		/	Marché	17	685
NSBC	NSIA BANQUE COTE D'IVOIRE	125	4,650	/	4,990	4 990
NTLC	NESTLE CI	200	6,705	/	7,100	7 100
ONTBF	ONATEL BF	12	3,250	/	3,290	3 290
ORAC	ORANGE COTE D'IVOIRE	287	10,150	/	10,190	10 150
ORGT	ORAGROUP TOGO	133	2,770	/	2,795	2 800
PALC	PALM CI	19	10,990	/	11,000	11 000
PRSC	TRACTAFRIC MOTORS CI	65	2,800	/	3,000	3 000
SAFC	SAFCA CI	25	900	/	960	960
SCRC	SUCRIVOIRE	366	680	/	695	695
SDCC	SODE CI	18	4,960	/	5,000	5 000
SDSC	BOLLORE	480	1,300	/	1,345	1 300
SEMC	CROWN SIEM CI	15	645	/	680	695
SGBC	SOCIETE GENERALE COTE D'IVOIRE	7	13,800	/	13,885	13 850
SHEC	VIVO ENERGY CI	321	780	/	800	800
SIBC	SOCIETE IVOIRIENNE DE BANQUE	62	4,800	/	4,850	4 850
SICC	SICOR CI	198	6,100	/	6,500	6 500
SIVC	AIR LIQUIDE CI		/	700	2 065	710
SLBC	SOLIBRA CI	15	76,000	/	80,000	80 000
SMBC	SMB CI	973	7,350	/	7,490	7 490
SNTS	SONATEL SN	444	15,800	/	15,945	15 945
SOGC	SOGB CI	429	5,590	/	5,695	5 695
SPHC	SAPH CI	113	5,000	/	5,390	5 390
STAC	SETAO CI		/	1,080	6	1 080
STBC	SITAB CI	10	6,150	/	6,495	6 495
SVOC	MOVIS CI		/			2 395
TTLC	TOTAL CI	290	2,055	/	2,100	2 100
TTLS	TOTAL SN	5 004	2,600	/	2,640	2 640
UNLC	UNILEVER CI	229	7,020	/		7 020
UNXC	UNIWAX CI	315	750	/	780	780

QUANTITES RESIDUELLES

MARCHE DES DROITS

Symbole	Titre	Quantité résiduelle à l'achat	Cours Achat / Vente	Quantité résiduelle à la vente	Cours de Référence
---------	-------	-------------------------------	---------------------	--------------------------------	--------------------

QUANTITES RESIDUELLES
MARCHE DES OBLIGATIONS

Symbole	Titre	Quantité résiduelle à l'achat	Cours Achat / Vente	Quantité résiduelle à la vente	Cours de Référence
BHSN.01	DIASPORA BONDS BHS 6,25% 2019-		/ 10,300	199	10 750
FNSBC.01	FCTC NSIA BANQUE 7 % 2020-2025		/		5 000
FORBT.01	FCTC ORABANK 7 % 2021-2026	1 210	8,888.89 /		9 511
FTIMC.01	FCTC TEYLIMOM IMMO 7 % 2021-2028		/		9 167
ORGT.02	ORAGROUP SA 7,15% 2021-2028	1 066	10,000 /	983	10 500
PADS.03	PAD 6,60% 2020-2027		/		10 000
SNLC.01	SENELEC 6,50% 2018-2025		/		5 000
SNTS.02	SONATEL 6,50% 2020-2027		/ 9,630	98	9 700
EOM.01	ETAT DU MALI 6.20% 2016-2023		/		1 665
EOM.010	ETAT DU MALI 6,20 % 2022-2029		/		10 000
EOM.02	Etat du Mali 6.50% 2017-2024		/		4 000
EOM.03	ETAT DU MALI 6,50 % 2018-2025		/		6 000
EOM.04	ETAT DU MALI 6,50% 2019-2027		/		10 000
EOM.05	ETAT DU MALI 6,50% 2020-2028		/		10 000
TPNE.03	TRESOR PUBLIC DU NIGER 6,5% 2020-2027		/		10 800
TPNE.04	TRESOR PUBLIC DU NIGER 6,30% 2021-2031		/ 10,500	3 994	10 500
TPNE.05	TPNE 6,15 % 2022-2034		/ 10,000	60	10 550
TPNE.06	TRESOR PUBLIC DU NIGER 6,15% 2022 - 2034		/		10 000
TPTG.02	TPTG 6% 2022-2037		/ 10,000	110	10 000
TPCI.075	TPCI 5,65% 2022-2029		/		10 000
TPCI.076	TPCI 5,75% 2022-2032		/		10 000
TPCI.077	TPCI (TAUX DE BASE + SPREAD) % 2022-2029		/		10 000
TPCI.078	TPCI 5,65% 2022-2029		/		10 000
TPNE.01	TRESOR PUBLIC DU NIGER 6,50% 2019-2026		/		10 800
TPNE.02	TRESOR PUBLIC DU NIGER 6,50% 2019 - 2026		/ 10,000	14	10 800
TPCI.069	TPCI 5,75 % 2022-2037		/ 10,000	15 000	10 000
TPCI.070	TPCI 5,75 % 2022-2037		/		10 000
TPCI.071	TPCI 5,65% 2022-2032		/ 10,100	10 000	10 000
TPCI.072	TPCI 5,65% 2022-2029		/ 10,000	277	10 000
TPCI.073	TPCI 5,75% 2022-2032		/		10 000
TPCI.074	TPCI 5,85% 2022-2042		/		10 000
TPCI.063	TPCI 5,90% 2021 -2031		/		10 000
TPCI.064	TPCI 5,80 % 2021 - 2028		/		10 180
TPCI.065	TPCI 5,90% 2021-2031		/		10 700
TPCI.066	TPCI 5,90% 2021-2031		/ 9,950	6 097	9 950
TPCI.067	TPCI 5,90 % 2021-2036		/		10 400
TPCI.068	TPCI 5,90 % 2022-2037		/ 10,000	9 900	9 999
TPCI.057	TPCI 5,80% 2020-2027		/		10 000
TPCI.058	TPCI 5,80% 2021-2028		/ 10,100	200	9 975
TPCI.059	TPCI 5,90% 2021-2031		/		10 350
TPCI.060	TPCI 5,80% 2021-2028		/ 10,050	250	10 050
TPCI.061	TPCI 5,90% 2021-2031		/		10 050
TPCI.062	TPCI 5,80 % 2021 -2028		/		10 800
TPCI.051	TPCI 5,80% 2020-2027		/		10 000
TPCI.052	TPCI 5,90 % 2020-2030		/		10 300
TPCI.053	TPCI 5,80% 2020-2027		/		10 600
TPCI.054	TPCI 5,90% 2020-2030		/		10 000
TPCI.055	TPCI 5,80% 2020 -2027		/		10 500
TPCI.056	TPCI 5,90% 2020- 2030		/		10 800
TPCI.045	TPCI 5,80% 2020 -2027		/		10 000

TPCI.O46	TPCI 5,90% 2020 - 2030			/			10 200
TPCI.O47	TPCI 5,80% 2020 - 2027			/			10 250
TPCI.O48	TPCI 5,80% 2020- 2027			/	Marché	25	9 950
TPCI.O49	TPCI 5,90% 2020- 2030			/			10 085
TPCI.O50	TPCI 5,90% 2020-2030			/			10 000
TPCI.O39	TPCI 5,75% 2019 - 2026			/			8 560
TPCI.O40	TPCI 5,75% 2019-2026			/			8 160
TPCI.O41	TPCI 5,80% 2020-2027			/			10 750
TPCI.O42	TPCI 5,90% 2020-2030			/	10,200	4 999	10 200
TPCI.O43	TPCI 5,90% 2020 - 2030			/	10,000	4 996	10 000
TPCI.O44	TPCI 5,80% 2020 - 2027			/			10 095
TPCI.O33	TPCI 5.75% 2019-2026			/			8 640
TPCI.O34	TPCI 6% 2019-2029			/	8,750	39	8 750
TPCI.O35	TPCI 5,75% 2019 -2026			/			10 250
TPCI.O36	TPCI 5,75% 2019- 2026			/			10 035
TPCI.O37	TPCI 5,80% 2019-2026			/			8 000
TPCI.O38	TPCI 5,75% 2019-2026			/	8,040	9 996	8 040
TPCI.O27	TPCI 6% 2017-2025			/			10 250
TPCI.O28	TPCI 6% 2018 - 2026			/	10,100	95	10 100
TPCI.O29	TPCI 6% 2018-2026			/			10 000
TPCI.O30	TPCI 5,95% 2018-2025			/			5 985
TPCI.O31	TPCI 5,75% 2019 - 2026			/			10 230
TPCI.O32	TPCI 2,23% 2019-2026			/			10 000
TPCI.O21	TPCI 6% 2016-2028			/			10 000
TPCI.O22	TPCI 5.90% 2016 - 2026			/			10 000
TPCI.O23	TPCI 5.90% 2016-2026			/			10 215
TPCI.O24	TPCI 6.25% 2017-2029			/	10,750	99	10 750
TPCI.O25	TPCI 5,95% 2017-2024 A			/			9 975
TPCI.O26	TPCI 5,95% 2017-2024 B			/			9 975
TPBJ.O3	TPBJ 6,50% 2020-2028	975	10,000	/			10 000
TPBJ.O4	TPBJ 5,50 % 2022-2037			/			10 000
TPBJ.O5	TPBJ 5,85 % 2022-2042			/	10,000	937	9 945
TPBJ.O6	TPBJ 5,75% 2022-2037			/			10 000
TPCI.O17	TPCI 3% 2014-2024			/			10 000
TPCI.O19	TPCI 5.99% 2015-2025			/			10 350
TPBF.O4	TPBF 6.50% 2017-2027			/	10,100	2	10 000
TPBF.O5	TPBF 6,50% 2017-2024			/			10 800
TPBF.O6	TPBF 6.50% 2018-2025	3	10,000	/			10 500
TPBF.O7	TPBF 6,50% 2018- 2025	24	10,000	/			10 000
TPBF.O8	TPBF 6,50% 2019-2027			/			10 000
TPBF.O9	TPBF 6,50% 2019 - 2027	14	10,000	/			10 800
TPBF.O10	TPBF 6,50% 2020 - 2028	200	9,166.67	/			9 900
TPBF.O11	TPBF 6,50 % 2020-2028	450	9,167	/			9 259
TPBF.O12	TPBF 6.50% 2021-2031			/			10 700
TPBF.O13	TPBF 6,50 % 2021 - 2031			/			10 200
TPBF.O14	TPBF 6,30% 2022-2034			/	10,500	4 999	10 500
TPBF.O15	ETAT DU BURKINA 6,30 % 2022-2034			/			10 000
EOM.O6	ETAT DU MALI 6,50% 2020-2027			/	10,000	241	10 000
EOM.O7	ETAT DU MALI 6.50% 2021-2031			/	10,000	5 090	10 000
EOM.O8	ETAT DU MALI 6,20 % 2022-2032			/	10,000	80	10 250
EOM.O9	ETAT DU MALI 6,30% 2022-2032			/			10 000
EOS.O5	ETAT SENEGAL 6.50% 2013-2023			/	10,000	1	10 000
EOS.O7	ETAT SENEGAL 6.30% 2015-2025			/	10,500	4 999	10 500
BIDC.O4	BIDC-EBID 6.10% 2017-2027			/			6 250
BIDC.O5	BIDC-EBID 6,40% 2019-2026			/	10,500	2 999	10 500

BIDC.O6	BIDC-EBID 6,50 % 2021-2028		/	10,100	766	10 000
BIDC.O7	BIDC-EBID 5,90% 2022-2029		/	10,100	200	10 300
CRRH.O2	CRRH-UEMOA 6.10% 2012-2024		/			10 000
CRRH.O3	CRRH-UEMOA 6% 2013-2023		/			10 000
CRRH.O4	CRRH-UEMOA 6% 2014-2024		/			10 000
CRRH.O5	CRRH-UEMOA 5.85% 2015-2025		/			10 000
CRRH.O6	CRRH-UEMOA 5.85% 2016-2026		/			10 230
CRRH.O7	CRRH-UEMOA 5.95% 2017-2029		/			5 833
CRRH.O8	CRRH-UEMOA 5.95% 2018-2030		/			6 667
CRRH.O9	CRRH-UEMOA 6.05% 2018-2033		/			7 333

SUKUK ET TITRES ASSIMILES

Symbole	Titre	Quantité résiduelle à l'achat	Cours Achat / Vente	Quantité résiduelle à la vente	Cours de Référence
SUKCI.S2	SUKUK CI 5.75% 2016-2023		/		10 800
SUKSN.S2	SUKUK SN 6% 2016-2026		/		10 750
SUKTG.S1	SUKUK TG 6.5% 2016-2026		/		10 850

CALENDRIER DES ASSEMBLEES GENERALES

ANNEE : 2023

Société	Nature	Date	Heure	Lieu
---------	--------	------	-------	------

BULLETIN OFFICIEL

OPCVM: FONDS COMMUNS DE PLACEMENT ET SOCIÉTÉS D'INVESTISSEMENT A CAPITAL VARIABLE



lundi 27 février 2023

Sociétés de gestion	Dépositaire	OPCVM	Catégorie	Valeur Liquidative							Variation		
				Origine	Précédente		Actuelle		Date	Date	Date	%	Bran-Point
					Valeur	Date	Valeur	Date					
QUOTIDIENNES													
AFRICABOURSE ASSET MANAGEMENT	AFRICABOURSE SA	FCP AAM CAPITAL SUR	M	5 000	8 016,93	23/02/2023	8 017,99	24/02/2023	10/10/2012	60,36%	0,01%		
		FCP AAM EPARGNE CROISSANCE	D	5 000	7 783,18	23/02/2023	7 834,52	24/02/2023	19/11/2012	56,69%	0,66%		
		FCP AAM OBLIGATIS	OATC	5 000	8 692,83	23/02/2023	8 696,90	24/02/2023	12/09/2012	73,94%	0,05%		
		FCP AAM EPARGNE ACTION	A	5 000	5 589,48	23/02/2023	5 626,82	24/02/2023	16/01/2017	12,54%	0,67%		
AFRICAM SA	SBIF	FCP EXPANSIO	D	5 000	9 641,69	23/02/2023	ND	ND	01/01/2013	-	-		
		FCP SECURITAS	OMLT	5 000	7 317,94	23/02/2023	ND	ND	01/01/2013	-	-		
		FCP VALORIS	A	5 000	8 419,56	23/02/2023	ND	ND	01/01/2013	-	-		
AFRICAIN DE GESTION D'ACTIFS	SGI AGI	FCP CAPITAL PLUS	D	1 000	1 270,83	21/02/2023	ND	ND	11/03/2019	-	-		
		FCP CONFORT PLUS	OMLT	1000	1 256,17	21/02/2023	ND	ND	11/03/19	-	-		
ATLANTIC ASSET MANAGEMENT	ATLANTIQUE FINANCE	FCP ATLANTIQUE CROISSANCE	D	5 000	4 997,43	16/02/2023	ND	ND	30/05/2015	-	-		
		FCP ATLANTIQUE LIQUIDITE	OCT	5 000	5 904,38	16/02/2023	ND	ND	12/07/2019	-	-		
		FCP ATLANTIQUE ACTIONS	A	5 000	6 814,45	16/02/2023	ND	ND	25/10/2019	-	-		
		FCP ATLANTIQUE SERENITE	OMLT	5 000	6 152,41	16/02/2023	ND	ND	12/07/2019	-	-		
		FCP ATLANTIQUE HORIZON	D	5 000	6 877,82	16/02/2023	ND	ND	25/10/2019	-	-		
		FCP ATLANTIQUE SECURITE	OMLT	5 000	6 492,25	16/02/2023	ND	ND	30/05/2015	-	-		
BNI GESTION	BNI FINANCES	FCP CAPITAL CROISSANCE	D	10 000	ND	26/01/2023	ND	27/01/2023					
		OBLIG SECURITE	OMLT	10 000	9 703,00	27/01/2023	ND	ND	06/06/2014	-	-		
		FCP DYNAMIC SAVINGS	A	10 000	ND	26/01/2023	ND	27/01/2023					
BOA ASSET MANAGEMENT	BOA CAPITAL SECURITIES	FCP Emergence	D	5 000	7 272,90	21/02/2023	ND	ND	Feb. 2010	-	-		
		FCP Tresro Monea	OCT	25 000 000	36 823 233,89	21/02/2023	ND	ND	Dec. 2013	-	-		
BRM ASSET MANAGEMENT	BRM	FCP "BRM DYNAMIQUE"	D	10 000	12 923,13	08/09/2014	ND	ND	12/03/2009	-	-		
		FCP "BRM OBLIGATAIRE"	D	10 000	12 057,50	17/10/2014	ND	ND	12/03/2009	-	-		
CGF GESTION	CGF BOURSE	FCP ACTIONS PHARMACIE	D	1000	1 017,44	23/02/2023	1 017,63	24/02/2023	25/07/14	1,76%	0,02%		
		FCP AL BARAKA	A	1000	1 141,78	23/02/2023	1 151,02	24/02/2023	01/03/17	15,10%	0,81%		
		FCP AL BARAKA 2	D	1000	1 163,53	23/02/2023	1 163,83	24/02/2023	25/01/18	16,38%	0,03%		
		FCP ASSUR SENEGAL	D	1000000	1 203 321,48	23/02/2023	1 202 121,56	24/02/2023	06/07/14	20,21%	-0,10%		
		FCP PLACEMENT AVANTAGE	D	1000	1 546,12	23/02/2023	1 546,31	24/02/2023	29/03/13	54,63%	0,01%		
		FCP PLACEMENT CROISSANCE	A	1000	1 323,28	23/02/2023	1 322,97	24/02/2023	29/03/13	32,30%	-0,02%		
		FCP POSTEFINANCES HORIZON	D	1000	1 873,99	23/02/2023	1 875,03	24/02/2023	27/06/09	87,50%	0,06%		
		FCP PLACEMENT QUIETUDE	OMLT	1000	1 559,12	23/02/2023	1 559,86	24/02/2023	29/03/13	55,99%	0,05%		
		FCP LIQUIDITE-OPTIMUM	OMLT	10000	12 091,33	23/02/2023	12 093,47	24/02/2023	01/10/17	20,93%	0,018%		
		FCP BNDE VALEURS	A	1000	1 163,97	23/02/2023	1 163,50	24/02/2023	02/09/16	16,35%	-0,041%		
CORIS ASSET MANAGEMENT	CORIS BOURSE	FCP CORIS ACTIONS	A	5 000	6 526,26	23/02/2023	6 559,45	24/02/2023	11/11/2014	31,19%	0,51%		
		FCP ASSURANCES	OCT	5 000	5 447,99	23/02/2023	5 448,40	24/02/2023	22/11/2019	8,97%	0,01%		
		FCP CORIS PERFORMANCE	D	5 000	6 883,63	23/02/2023	6 901,74	24/02/2023	11/11/2014	38,03%	0,26%		
NSIA AM	UBA CI	NSIA FONDS DIVERSIFIE	D	5 000	5 571,96	23/02/2023	5 575,88	24/02/2023	03/12/2018	11,52%	0,07%		
		AUREORE OPPORTUNITES	A	5 000	5 907,16	23/02/2023	5 926,09	24/02/2023	08/03/2019	18,52%	0,32%		
		AUREORE SECURITE	OMLT	5 000	5 367,34	23/02/2023	5 370,03	24/02/2023	03/09/2021	7,40%	0,05%		
OAM S.A	SGI TOGO	NSIA ASSURANCES OPTIMUM	D	1 000 000	990 157,80	23/02/2023	992 447,82	24/02/2023	30/09/2021	-0,76%	0,23%		
		FCP-1 OPTI PLACEMENT	A	5 000	16 212,25	23/02/2023	16 340,87	24/02/2023	01/02/2002	226,82%	0,79%		
SOGESPAR	SOGEBOURSE	FCP-2 OPTI REVENU	OMLT	5 000	8 334,55	23/02/2023	8 327,54	24/02/2023	01/02/2002	66,55%	-0,08%		
		FCP-3 OPTI CAPITAL	D	5 000	19 337,80	23/02/2023	19 368,74	24/02/2023	24/01/2003	287,37%	0,16%		
		FCP SOGAEVENIR	D	500	1 778,00	12/09/2022	ND	ND	01/10/2002	-	-		
SOAGA-SA	SGI-BOA CAPITAL SECURITIES	FCP SOGEDEFI	D	4 888	4 223,00	12/09/2022	ND	ND	23/12/2014	-	-		
		FCP SOGEDYNAMIQUE	A	4 888	4 209,00	12/09/2022	ND	ND	23/12/2014	-	-		
		FCP SOGELIQUID	M	10 000 000	10 951 513,00	12/09/2022	ND	ND	16/06/2020	-	-		
		FCP SOGEPRIVILEGE	D	4 888	4 212,00	12/09/2022	ND	ND	23/12/2014	-	-		
		FCP SOGESECURITE	OMLT	4 888	5 375,00	12/09/2022	ND	ND	23/12/2014	-	-		
		FCP SOGEVALOR	A	1 000	3 585,00	12/09/2022	ND	ND	04/06/2002	-	-		
		FCP SOAGA EPARGNE ACTIVE	D	10 000	10 996,14	23/02/2023	11 057,09	24/02/2023	28/10/2016	10,57%	0,55%		
		SICAV Abdou DIOUF	D	10 000 000	14 889 374,89	23/02/2023	14 922 327,95	24/02/2023	01/12/2003	49,22%	0,22%		
		FCP BOAD CAPITAL RETRAITE	OMLT	10 000	11 903,32	23/02/2023	11 904,86	24/02/2023	08/07/2020	19,05%	0,01%		
		FCP SOAGA EPARGNE OBLIGATIONS	OMLT	5 000	5 577,93	23/02/2023	5 582,18	24/02/2023	28/04/2021	11,64%	0,08%		
ENKO CAPITAL WEST AFRICA D'IVOIRE	SOCIETE GENERALE COTE D'IVOIRE	FCP SOAGA EPARGNE ACTIONS	A	5 000	8 735,70	23/02/2023	8 750,59	24/02/2023	11/03/2020	75,01%	0,17%		
		FCP SOAGA EPARGNE SERENITE	OMLT	10 000	14 310,13	23/02/2023	14 330,61	24/02/2023	28/10/2016	43,31%	0,14%		
		FCP ENKO CAPITAL GARANTI	D	10 000	13 539,74	31/01/2023	ND	ND	21/09/2020	-	-		
SAPHIR ASSET MANAGEMENT	SGI BENIN	FCP PATRIMOINE	OMLT	10 000	11 379,88	31/01/2023	ND	ND	18/10/2020	-	-		
		FCP ENKO CAPITAL OBLIGATIONS	OMLT	10 000	10 199,26	31/01/2023	ND	ND	16/03/2021	-	-		
		FCP SAPHIR DYNAMIQUE	D	5 000	5 575,38	23/02/2023	ND	ND	28/08/2017	-	-		
WAFI CAPITAL S.A.	SGI AGI BENIN	FCP SAPHIR QUIETUDE	OMLT	5 000	6 179,39	23/02/2023	ND	ND	28/08/2017	-	-		
		SICAV WAFI CAPITAL	D	10 000	8 466,83	19/09/2022	ND	ND	05/06/2020	-	-		
SGO MALI FINANCES	SGI MALI SA	FCP NYESIGUI	D	10 000	12 061,50	17/02/2023	ND	ND	01/07/2018	-	-		
HEBDOMADAIRES													
BNI GESTION	BNI FINANCES	FCP INITIATIVES SOLIDARITE	D	5 000	4 483,88	25/11/2022	4 324,20	30.12.2022	22/05/2013	-13,52%	-3,56%		
		FCPE SODEFOR	D	2 500	6 391,52	25/11/2022	6 401,09	30.12.2022	18/12/2009	156,04%	0,15%		
		FCP PAM ACTIONS	D	10 000	12 465,43	16/02/2023	12 350,43	23/02/2023	13/12/2017	23,50%	-0,91%		
		FCP PAM DIVERSIFIE EQUILIBRE	D	10 000	13 725,61	16/02/2023	13 649,31	23/02/2023	13/12/2017	36,49%	-0,56%		
PhoenixAfrica Asset Management	Phoenix Capital Management	FCP PAM DIVERSIFIE OBLIGATIONS	D	10 000	12 880,25	16/02/2023	12 862,98	23/02/2023	13/12/2017	28,63%	-0,13%		
		FCP Global Investors	D	25 000	28 882,99	10/02/2023	29 176,83	17/02/2023	Dec. 2012	16,71%	1,72%		
		FCP Boa Obligations	OMLT	10 000	12 285,16	10/02/2023	12 294,55	17/02/2023	Mars. 2017	22,95%	0,08%		
BOA ASSET MANAGEMENT	BOA CAPITAL SECURITIES	FCP Boa Sécurité	OMLT	100 000	109 009,95	07/02/2023	109 145,43	14/02/2023	Mar. 2021	9,15%	0,12%		
		FCP Boa Actions	A	10 000	11 403,75	10/02/2023	11 691,39	17/02/2023	Juil. 2017	16,91%	2,52%		
		FCP Boa Rendement	OMLT	25 000 000	33 951 903,90	10/02/2023	33 985 681,11	17/02/2023	Dec. 2017	35,94%	0,10%		
		EVLUTIS	D	5 000	4 162,44	17/02/2023	4 164,04	24/02/2023	16/12/2019	-16,72%	0,04%		
CGF GESTION	CGF BOURSE	IMPAXIS	D	1 000	2 083,36	05/09/2014	ND	ND	14/03/2011	-	-		
		FCPCR SONATEL	D	1 000	6 992,95	17/02/2023	7 009,46	24/02/2023	19/02/2004	600,95%	0,24%		
		FCPE FORCE PAD	D	1 000	1 798,60	16/02/2023	1 804,94	23/02/2023	16/02/2014	80,49%	0,35%		
		CGF BOURSE	D	1 000	1 494,22	15/02/2023	1 497,76	22/02/2023	25/02/2014	49,78%	0,24%		
		CGF BOURSE	OMLT	1 000	1 132,97	16/02/2023	1 134,97	23/02/2023	20/03/2019	13,50%	0,18%		
		CGF BOURSE	D	1 000	1 137,04	15/02/2023	1 140,20	22/02/2023	20/03/2019	14,02%	0,28%		
		CGF BOURSE	D	1 000	1 098,54	15/02/2023	1 101,53	22/02/2023	20/03/2019	10,15%	0,27%		
		CGF BOURSE	A	1 000	1 087,42	22/03/2021	1 091,92	29/03/2021	26/03/2019	9,19%	0,41%		
		CGF BOURSE	OMLT	1 000	1 153,23	14/02/2023	1 155,66	21/02/2023	26/03/2019	15,57%	0,21%		
		CGF BOURSE	D	1 000	1 148,10	14/02/2023	1 150,22	21/02/2023	19/03/2019	15,02%	0,18%		
		CGF BOURSE	OMLT	100 000	127 689,70	20/02/2023	127 852,74	27/02/2023	01/01/2018	27,85%	0,13%		
		CGF BOURSE	D	1 000	1 232,06	14/02/2023	1 233,93	21/02/2023	04/10/2016	23,39%	0,15%		
EDC Asset Management	EDC Investment Corporation	FCP ECOBANK UEMOA DIVERSIFIE	D	5 000	7 322,00	18/01/2023	7 334,00	25/01/2023	19/09/2007	46,68%	0,16%		
		FCP ECOBANK UEMOA OBLIGATAIRE	OMLT	20 000	20 607,00	18/01/2023	20 620,00	25/01/2023	01/01/2018	3,10%	0,06%		
		FCP ECOBANK UEMOA RENDEMENT	OMLT	1 000 000	1 566 941,00	18/01/2023	1 571 386,00	25/01/2023	10/10/2007	57,14%	0,28%		
		FCP ECOBANK ACTIONS UEMOA	A	5 000	3 642,00	18/01/2023	3 654,00	25/01/2023	20/04/2016	-26,92%			

L'actualité de la BRVM sur nos plateformes digitales

Infos BRVM

Pour recevoir les informations boursières par SMS, souscrivez :



Côte d'Ivoire : *430#
Bénin : *430*15#



Côte d'Ivoire : #139#
Burkina Faso : *310#



Côte d'Ivoire : *431#
Niger : *512*9#
Togo : *310#

Site web

www.brvm.org



Application Mobile

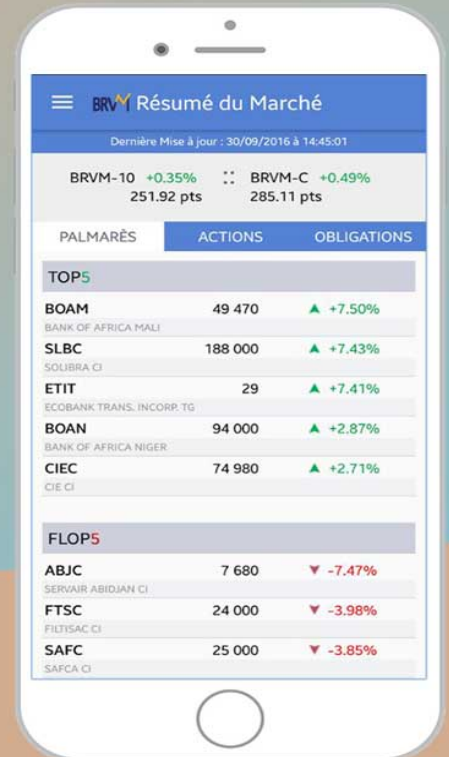

Nous suivre sur :

