

BRVM 10	158,40
Variation Jour	↑ 0,16 %
Variation annuelle	↑ 3,19 %



BULLETIN OFFICIEL DE LA COTE

N° 216

jeudi 10 novembre 2022

Site : www.brvm.org

BRVM Composite	194,86
Variation Jour	↓ -0,18 %
Variation annuelle	↓ -3,67 %

Evolution des indices

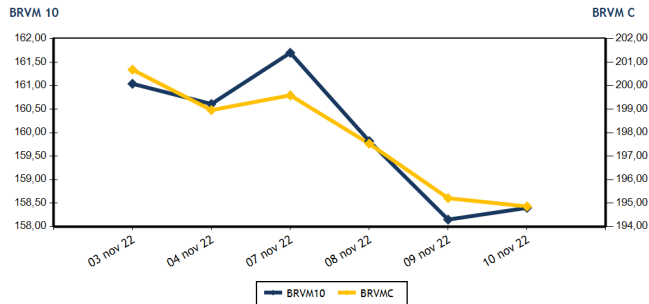

Volumes et valeurs transigés

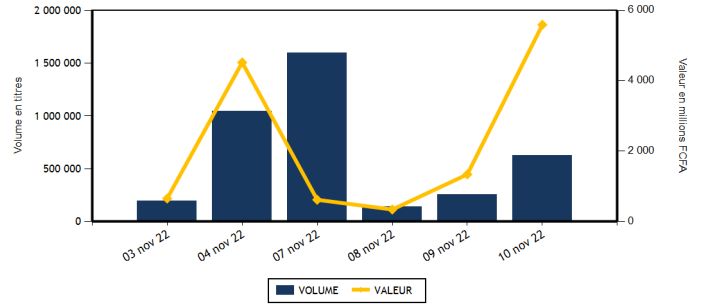

Actions	Niveau	Evol. Jour
Capitalisation boursière (FCFA)(Actions & Droits)	5 865 110 230 365	-0,18 %
Volume échangé (Actions & Droits)	126 606	-44,41 %
Valeur transigée (FCFA) (Actions & Droits)	592 653 430	-43,46 %
Nombre de titres transigés	36	-7,69 %
Nombre de titres en hausse	9	28,57 %
Nombre de titres en baisse	13	-23,53 %
Nombre de titres inchangés	14	-6,67 %

Obligations	Niveau	Evol. Jour
Capitalisation boursière (FCFA)	8 754 399 776 925	-0,16 %
Volume échangé	500 450	1 748,38 %
Valeur transigée (FCFA)	4 996 476 849	1 629,09 %
Nombre de titres transigés	10	100,00 %
Nombre de titres en hausse	1	-50,00 %
Nombre de titres en baisse	4	
Nombre de titres inchangés	5	66,67 %

PLUS FORTES HAUSSES

Titres	Cours	Evol. Jour	Evol. annuelle
FILTISAC CI (FTSC)	1 275	6,25 %	-24,11 %
NESTLE CI (NTLC)	6 350	2,42 %	37,89 %
SOCIETE IVOIRIENNE DE BANQUE (SIBC)	4 600	2,22 %	15,43 %
SETAO CI (STAC)	990	2,06 %	35,62 %
SOGB CI (SOGC)	5 990	1,53 %	19,80 %

PLUS FORTES BAISES

Titres	Cours	Evol. Jour	Evol. annuelle
TOTAL CI (TTLC)	2 150	-6,52 %	2,38 %
BANK OF AFRICA CI (BOAC)	3 900	-4,88 %	-33,39 %
SMB CI (SMBC)	6 700	-2,90 %	-2,90 %
VIVO ENERGY CI (SHEC)	800	-2,44 %	-6,98 %
BANK OF AFRICA SENEGAL (BOAS)	2 350	-2,08 %	0,00 %

INDICES SECTORIELS

Base = 100 au 14 juin 1999	Nombre de sociétés	Valeur	Evol. Jour	Evol. annuelle	Volume	Valeur	PER moyen
BRVM - INDUSTRIE	11	95,90	0,46 %	-12,91 %	13 918	32 773 820	26,99
BRVM - SERVICES PUBLICS	4	457,61	-0,02 %	1,95 %	27 370	265 828 620	8,94
BRVM - FINANCES	15	72,62	-0,06 %	-5,85 %	58 139	114 758 830	7,03
BRVM - TRANSPORT	2	388,24	-0,61 %	-37,60 %	3 030	4 547 700	6,21
BRVM - AGRICULTURE	5	289,48	-0,16 %	18,98 %	18 875	163 051 950	5,67
BRVM - DISTRIBUTION	7	374,55	-2,12 %	-8,07 %	5 185	11 603 715	27,76
BRVM - AUTRES SECTEURS	1	1 221,54	2,06 %	35,62 %	89	88 795	11,89
BRVM - PETITES CAPITALISATIONS	-	-	-	-	-	-	-

Indicateurs	1er et 2è Comp.	BRVM PC
PER moyen du marché	7,74	
Taux de rendement moyen du marché	7,56	
Taux de rentabilité moyen du marché	7,66	
Nombre de sociétés cotées	45	
Nombre de lignes obligataires	108	
Volume moyen annuel par séance	1 041 078,00	
Valeur moyenne annuelle par séance	2 010 239 178,46	

Indicateurs	1er et 2è Comp.	BRVM PC
Ratio moyen de liquidité	13,41	
Ratio moyen de satisfaction	27,11	
Ratio moyen de tendance	202,12	
Ratio moyen de couverture	49,48	
Taux de rotation moyen du marché	0,01	
Prime de risque du marché	7,03	
Nombre de SGI participantes	26	

Définitions

Volume moyen annuel par séance = Valeur annuelle échangée / nombre de séances
 Valeur moyenne annuelle par séance = Valeur annuelle échangée / nombre de séances
 Ratio moyen de liquidité = Moyenne des ratios de liquidité (Titres échangés / Volume des ordres de vente)
 Ratio moyen de satisfaction = Moyenne des ratios de satisfaction (Titres échangés / Volume des ordres d'achat)
 Ratio moyen de tendance = Moyenne des ratios de tendance (Volume des ordres d'achat / Volume des ordres de vente)
 Ratio moyen de couverture = Moyenne des ratios de couverture (Volume des ordres de vente / Volume des ordres d'achat)

Taux moyen de rotation = moyenne des taux de rotation des actions cotées (volume transigé / capi flottante)
 PER moyen du marché = moyenne des PER des actions cotées ayant un PER positif
 Taux de rendement moyen = moyenne des taux de rendement des actions cotées ayant distribué un dividende
 Taux de rentabilité moyen = moyenne des taux de rentabilité des actions cotées
 Prime de risque du marché = (1 / le PER moyen du marché) - le taux de référence actuel des emprunts d'Etat



MARCHE DES ACTIONS

Symbole	Titre	Cours Précédent	Cours du jour		Variation jour	Séance de cotation		Cours Référence	Variation de l'année précédente	Dernier dividende payé		Rdt. Net	PER
			Ouv.	Clôt.		Volume	Valeur			Montant net	Date		
SECTEUR - INDUSTRIE		95,90	points	↑	0,46 %								
CABC	SICABLE CI	1 150	1 150	1 150	0,00 %	682	784 300	1 150	13,30 %	69,00	2-août-22	6,00 %	169,80
FTSC	FILTISAC CI	1 200	1 200	1 275	6,25 %	3 700	4 555 435	1 275	-24,11 %	235,00	30-juil.-21	18,43 %	
NEIC	NEI-CEDA CI	780	NC	NC	0,00 %			780	24,80 %	9,00	28-juin-01		10,16
NTLC	NESTLE CI	6 200	6 080	6 350	2,42 %	521	3 185 300	6 350	37,89 %	856,80	2-août-22	13,49 %	6,59
SEMC	CROWN SIEM CI	700	NC	NC	0,00 %			700	-8,50 %	14,40	28-déc.-21	2,06 %	7,40
SIVC	AIR LIQUIDE CI	800	800	800	0,00 %	21	16 800	800	-10,61 %	63,00	29-sept.-17		
SLBC	SOLIBRA CI	84 225	84 225	85 000	0,92 %	57	4 844 225	85 000	-45,51 %	4 050,00	12-août-22	4,76 %	6,35
SMBC	SMB CI	6 900	6 900	6 700	-2,90 %	824	5 537 150	6 700	-2,90 %	720,00	24-août-22	10,75 %	5,56
STBC	SITAB CI	6 200	5 750	6 145	-0,89 %	1 223	7 068 985	6 145	-0,57 %	445,12	21-juil.-22	7,24 %	11,62
UNLC	UNILEVER CI	7 030	NC	NC	0,00 %			7 030	43,76 %	1 233,00	9-juil.-12		10,60
UNXC	UNIWAX CI	1 020	1 030	1 000	-1,96 %	6 890	6 781 625	1 000	-50,00 %	60,75	29-juil.-22	6,08 %	14,81
TOTAL						13 918	32 773 820						26,99
SECTEUR - SERVICES PUBLICS		457,61	points	↓	-0,02 %								
CIEC	CIE CI	2 140	2 140	2 140	0,00 %	1 711	3 468 420	2 140	12,93 %	153,16	25-juil.-22	7,16 %	12,28
ONTBF	ONATEL BF	3 550	3 510	3 545	-0,14 %	9 642	33 063 445	3 545	-10,14 %	416,58	15-juin-22	11,75 %	7,45
SDCC	SOE CI	4 995	5 000	5 000	0,10 %	143	715 000	5 000	16,41 %	432,00	21-oct.-22	8,64 %	10,34
SNTS	SONATEL SN	14 400	14 400	14 400	0,00 %	15 874	228 581 755	14 400	3,04 %	1 400,00	18-mai-22	9,72 %	5,70
TOTAL						27 370	265 828 620						8,94
SECTEUR - FINANCES		72,62	points	↓	-0,06 %								
BICC	BICI CI	6 500	6 405	6 400	-1,54 %	70	448 250	6 400	-13,51 %	518,00	15-juil.-22	8,09 %	11,11
BOAB	BANK OF AFRICA BN	6 000	6 000	6 000	0,00 %	193	1 158 000	6 000	13,21 %	546,00	25-mai-22	9,10 %	7,30
BOABF	BANK OF AFRICA BF	5 350	5 350	5 350	0,00 %	180	960 500	5 350	-13,71 %	448,00	4-mai-22	8,37 %	5,54
BOAC	BANK OF AFRICA CI	4 100	4 100	3 900	-4,88 %	9 030	35 552 880	3 900	-33,39 %	374,00	28-avr.-22	9,59 %	4,69
BOAM	BANK OF AFRICA ML	1 485	1 480	1 490	0,34 %	6 875	10 196 140	1 490	0,34 %	271,00	15-mai-19		13,01
BOAN	BANK OF AFRICA NG	6 050	NC	NC	0,00 %			6 050	18,63 %	567,30	12-mai-22	9,38 %	8,37
BOAS	BANK OF AFRICA SENEGAL	2 400	2 350	2 350	-2,08 %	932	2 190 200	2 350	0,00 %	161,01	1-juin-21	6,85 %	5,09
CBIBF	CORIS BANK INTERNATIONAL	8 860	8 460	8 875	0,17 %	292	2 494 680	8 875	-15,48 %	448,00	6-juil.-22	5,05 %	6,10
ECOC	ECOBANK COTE D'IVOIRE	4 750	4 750	4 750	0,00 %	550	2 612 500	4 750	-0,73 %	420,30	29-avr.-22	8,85 %	7,62
ETIT	ECOBANK TRANS. INCORP. TG	20	19	20	0,00 %	33 457	639 140	20	11,11 %	0,90	20-juin-22	4,50 %	1,87
NSBC	NSIA BANQUE COTE D'IVOIRE	5 000	4 650	5 000	0,00 %	216	1 013 500	5 000	-19,16 %	77,69	27-juil.-20	1,55 %	5,22
ORGT	ORAGROUP TOGO	3 150	NC	NC	0,00 %			3 150	-24,82 %	59,52	17-juil.-20	1,89 %	11,04
SAFC	SAFCA CI	800	NC	NC	0,00 %			800	-5,88 %	23,04	29-juil.-11		
SGBC	SOCIETE GENERALE COTE D'IVOIRE	10 200	10 200	10 200	0,00 %	5 104	51 807 715	10 200	-3,73 %	1 004,93	10-juin-22	9,85 %	4,71
SIBC	SOCIETE IVOIRIENNE DE BANQUE	4 500	4 500	4 600	2,22 %	1 240	5 685 325	4 600	15,43 %	405,00	30-juin-22	8,80 %	6,76
TOTAL						58 139	114 758 830						7,03
SECTEUR - TRANSPORT		388,24	points	↓	-0,61 %								
SDSC	BOLLORE	1 600	1 590	1 590	-0,63 %	3 030	4 547 700	1 590	-38,13 %	130,00	23-juin-22	8,18 %	6,21
SVOC	MOVIS CI	2 395	SP	SP	0,00 %			2 395	0,00 %	270,00	5-juil.-99		
TOTAL						3 030	4 547 700						6,21

MARCHE DES ACTIONS

Symbole	Titre	Cours Précédent	Cours du jour		Variation jour	Séance de cotation		Cours Référence	Variation de l'année précédente	Dernier dividende payé		Rdt. Net	PER
			Ouv.	Clôt.		Volume	Valeur			Montant net	Date		
SECTEUR - AGRICULTURE		289,48	points		↓	-0,16 %							
PALC	PALM CI	9 800	9 805	9 800	0,00 %	13 970	136 591 895	9 800	40,20 %	1 236,34	31-août-22	12,62 %	3,57
SCRC	SUCRIVOIRE	1 200	1 195	1 195	-0,42 %	93	111 135	1 195	24,48 %	40,50	20-août-21	3,39 %	
SICC	SICOR CI	6 450	NC	NC	0,00 %			6 450	25,98 %	1 919,00	25-sept.-00		3,91
SOGC	SOGB CI	5 900	5 800	5 990	1,53 %	4 810	26 338 520	5 990	19,80 %	541,81	21-juil.-22	9,05 %	8,79
SPHC	SAPH CI	5 300	5 200	5 200	-1,89 %	2	10 400	5 200	0,10 %	365,40	4-août-22	7,03 %	6,40
TOTAL						18 875	163 051 950						5,67
SECTEUR - DISTRIBUTION		374,55	points		↓	-2,12 %							
ABJC	SERVAIR ABIDJAN CI	1 585	NC	NC	0,00 %			1 585	-9,43 %	57,73	24-août-22	3,64 %	18,14
BNBC	BERNABE CI	2 165	2 165	2 150	-0,69 %	901	1 937 595	2 150	-1,15 %	45,00	19-juil.-19		89,11
CFAC	CFAO MOTORS CI	910	910	910	0,00 %	85	77 350	910	-23,53 %	69,47	2-août-22	7,63 %	24,59
PRSC	TRACTAFRIC MOTORS CI	3 495	3 495	3 495	0,00 %	29	101 355	3 495	-16,79 %	175,86	30-août-22	5,03 %	11,67
SHEC	VIVO ENERGY CI	820	820	800	-2,44 %	123	100 160	800	-6,98 %	29,00	28-oct.-22	3,63 %	21,36
TTLC	TOTAL CI	2 300	2 300	2 150	-6,52 %	1 975	4 227 975	2 150	2,38 %	159,29	25-août-22	7,41 %	12,15
TTLS	TOTAL SN	2 490	2 490	2 490	0,00 %	2 072	5 159 280	2 490	26,08 %	187,30	22-juil.-22	7,52 %	17,29
TOTAL						5 185	11 603 715						27,76
AUTRES SECTEURS		1 221,54	points		↑	2,06 %							
STAC	SETAO CI	970	1 000	990	2,06 %	89	88 795	990	35,62 %	66,15	18-juil.-22	6,68 %	11,89
TOTAL						89	88 795						11,89
TOTAL - Marché des actions						126 606	592 653 430						

MARCHE DES DROITS

Symbole	Titre	Cours Précédent	Cours du jour		Variation jour	Séance de cotation		Cours Référence	Variation depuis l'origine	Parité	Periode de négociation	
			Ouv.	Clôt.		Volume	Valeur				Début	fin
TOTAL												
TOTAL - Marché des droits												

TROISIEME COMPARTIMENT - BRVM PETITES CAPITALISATIONS

Symbole	Titre	Cours Précédent	Cours du jour		Variation jour	Séance de cotation		Cours Référence	Variation depuis l'origine
			Ouv.	Clôt.		Volume	Valeur		
TOTAL									
TOTAL - 3ème Compartiment - BRVM PC									

Légende:
 (d) Ex-dividende (V) Variation par rapport au cours de référence
 Cours du jour: Ouv.: Ouverture Clôt.: Clôture Moy.: Moyen
 Mentions : NC: Non Coté Ex-c: Ex-coupon Ex-d: Ex-droit SP: Suspendu Val-T: Valeur Théorique
 PER = Cours / BNPA selon les données disponibles Rdt. Net: Rendement net (DNPA / Cours)
 Comp.: 1 - Premier Compartiment 2 - Second Compartiment 3 - Compartiment de croissance
 Ratio de liquidité = Titres échangés / Volume des ordres de vente
 : Progression de l'indice sectoriel : Stabilité de l'indice sectoriel : Recul de l'indice sectorie

MARCHE DES OBLIGATIONS

Symbole	Titre	Valeur nominale	Cours Précédent	Cours du jour	Cours Référence	Séance de cotation		Coupon couru	Coupon d'intérêt		Type Amort	
						Volume	Valeur	Période Montant net Eché.				
OBLIGATIONS D'ETAT												
EOM.01	ETAT DU MALI 6.20% 2016-2023	1 665	1 665	NC	1 665			48,36	A	103,23	23-mai-23	ACD
EOM.02	Etat du Mali 6.50% 2017-2024	4 000	4 000	NC	4 000			145,32	A	260,00	20-avr.-23	AC
EOM.03	ETAT DU MALI 6,50 % 2018-2025	6 000	6 000	NC	6 000			51,29	A	520,00	5-oct.-23	AC
EOM.04	ETAT DU MALI 6,50% 2019-2027	10 000	10 000	NC	10 000			215,48	A	650,00	12-juil.-23	AC
EOM.05	ETAT DU MALI 6,50% 2020-2028	10 000	10 000	NC	10 000			406,03	A	650,00	27-mars-23	ACD
EOM.06	ETAT DU MALI 6,50% 2020-2027	10 000	10 000	NC	10 000			614,38	A	650,00	30-nov.-22	AC
EOM.07	ETAT DU MALI 6.50% 2021-2031	10 000	10 000	10 000	10 000	104	1 040 000	370,41	A	650,00	16-avr.-23	AC
EOM.08	ETAT DU MALI 6,20 % 2022-2032	10 000	10 200	NC	10 200			108,71	A	620,00	7-sept.-23	ACD
EOS.05	ETAT SENEGAL 6.50% 2013-2023	10 000	10 700	9 999	9 999	1	9 999	183,70	S	325,00	29-janv.-23	ACD
EOS.07	ETAT SENEGAL 6.30% 2015-2025	10 000	10 700	NC	10 700			291,70	S	317,59	25-nov.-22	ACD
TPBF.010	TPBF 6,50% 2020 - 2028	9 167	9 808	NC	9 808.34			91,57	S	325,00	20-mars-23	ACD
TPBF.011	TPBF 6,50 % 2020-2028	10 000	10 000	NC	10 000			219,02	S	325,00	9-janv.-23	ACD
TPBF.012	TPBF 6.50% 2021-2031	10 000	10 700	NC	10 700			82,60	S	325,00	25-mars-23	ACD
TPBF.013	TPBF 6,50 % 2021 - 2031	10 000	10 150	NC	10 150			224,32	S	325,00	6-janv.-23	ACD
TPBF.04	TPBF 6.50% 2017-2027	10 000	10 100	NC	10 100			181,64	S	327,67	31-janv.-23	ACD
TPBF.05	TPBF 6,50% 2017-2024	10 000	10 700	NC	10 700			237,98	S	325,00	29-déc.-22	ACD
TPBF.06	TPBF 6.50% 2018-2025	10 000	10 500	10 000	10 000	36	360 000	279,83	S	324,11	5-déc.-22	ACD
TPBF.07	TPBF 6,50% 2018- 2025	10 000	10 000	NC	10 000			316,17	S	325,00	15-nov.-22	AC
TPBF.08	TPBF 6,50% 2019-2027	10 000	10 000	NC	10 000			7,12	S	322,33	6-mai-23	ACD
TPBF.09	TPBF 6,50% 2019 - 2027	10 000	10 700	NC	10 700			58,93	S	325,00	8-avr.-23	ACD
TPBJ.03	TPBJ 6,50% 2020-2028	10 000	10 000	NC	10 000			137,12	A	650,00	25-août-23	AC
TPBJ.04	TPBJ 5,50 % 2022-2037	10 000	10 000	NC	10 000			382,74	A	550,00	1-mars-23	AC
TPBJ.05	TPBJ 5,85 % 2022-2042	10 000	10 000	10 000	10 000	120	1 200 000	407,10	A	585,00	1-mars-23	ACD
TPBJ.06	TPBJ 5,75% 2022-2037	10 000	10 000	NC	10 000			165,41	A	575,00	28-juil.-23	ACD
TPCI.017	TPCI 3% 2014-2024	10 000	10 000	NC	10 000			118,03	S	150,00	19-déc.-22	ACD
TPCI.019	TPCI 5.99% 2015-2025	10 000	10 050	NC	10 050			295,40	A	599,00	14-mai-23	ACD
TPCI.021	TPCI 6% 2016-2028	10 000	10 000	NC	10 000			355,07	A	600,00	8-avr.-23	ACD
TPCI.022	TPCI 5.90% 2016 - 2026	10 000	10 000	NC	10 000			239,23	A	590,00	15-juin-23	ACD
TPCI.023	TPCI 5.90% 2016-2026	10 000	10 215	NC	10 215			578,68	A	590,00	17-nov.-22	ACD
TPCI.024	TPCI 6.25% 2017-2029	10 000	10 800	NC	10 800			70,40	S	312,50	31-mars-23	ACD
TPCI.025	TPCI 5,95% 2017-2024 A	10 000	10 000	NC	10 000			27,79	S	297,50	24-avr.-23	ACD
TPCI.026	TPCI 5,95% 2017-2024 B	10 000	10 000	NC	10 000			297,50	S	297,50	10-nov.-22	ACD
TPCI.027	TPCI 6% 2017-2025	10 000	10 250	NC	10 250			219,67	S	300,00	29-déc.-22	ACD
TPCI.028	TPCI 6% 2018 - 2026	10 000	10 700	NC	10 700			164,38	A	600,00	2-août-23	ACD
TPCI.029	TPCI 6% 2018-2026	10 000	10 000	NC	10 000			36,16	A	600,00	19-oct.-23	ACD
TPCI.030	TPCI 5,95% 2018-2025	7 000	7 014	NC	7 014			171,16	S	208,82	13-déc.-22	ACD
TPCI.031	TPCI 5,75% 2019 - 2026	10 000	10 230	NC	10 230			225,27	A	575,00	20-juin-23	ACD
TPCI.032	TPCI 2,23% 2019-2026	10 000		NC				87,37	A	223,00	20-juin-23	ACD
TPCI.033	TPCI 5.75% 2019-2026	8 000	8 560	NC	8 560			296,16	A	460,00	20-mars-23	ACD
TPCI.034	TPCI 6% 2019-2029	8 750	8 750	NC	8 750			338,01	A	525,00	20-mars-23	ACD
TPCI.035	TPCI 5,75% 2019 -2026	10 000	10 200	NC	10 200			192,19	A	575,00	11-juil.-23	ACD
TPCI.036	TPCI 5,75% 2019- 2026	10 000	10 180	NC	10 180			127,60	A	575,00	21-août-23	ACD
TPCI.037	TPCI 5,80% 2019-2026	10 000	10 000	NC	10 000			541,86	A	580,00	4-déc.-22	ACD
TPCI.038	TPCI 5,75% 2019-2026	10 000	10 000	9 960	9 960	200 000	1 992 000 000	537,19	A	575,00	4-déc.-22	ACD
TPCI.039	TPCI 5,75% 2019 - 2026	8 000	8 560	NC	8 560			612,81	A	575,00	17-oct.-22	ACD
TPCI.040	TPCI 5,75% 2019-2026	10 000	10 200	NC	10 200			478,90	A	575,00	10-janv.-23	ACD
TPCI.041	TPCI 5,80% 2020-2027	10 000	10 700	10 700	10 700	105	1 053 500	405,21	A	580,00	28-févr.-23	ACD
TPCI.042	TPCI 5,90% 2020-2030	10 000	10 500	NC	10 500			412,19	A	590,00	28-févr.-23	ACD
TPCI.043	TPCI 5,90% 2020 - 2030	10 000	10 200	NC	10 200			324,90	A	590,00	23-avr.-23	ACD
TPCI.044	TPCI 5,80% 2020 - 2027	10 000	10 100	NC	10 100			319,40	A	580,00	23-avr.-23	ACD
TPCI.045	TPCI 5,80% 2020 -2027	10 000	10 000	NC	10 000			233,59	A	580,00	16-juin-23	ACD
TPCI.046	TPCI 5,90% 2020 - 2030	10 000	10 200	NC	10 200			237,62	A	590,00	16-juin-23	ACD
TPCI.047	TPCI 5,80% 2020 - 2027	10 000	10 250	NC	10 250			233,59	A	580,00	16-juin-23	ACD
TPCI.048	TPCI 5,80% 2020- 2027	10 000	10 000	NC	10 000			165,26	A	580,00	29-juil.-23	ACD
TPCI.049	TPCI 5,90% 2020- 2030	10 000	10 085	NC	10 085			168,11	A	590,00	29-juil.-23	ACD
TPCI.050	TPCI 5,90% 2020-2030	10 000	10 000	NC	10 000			119,62	A	590,00	28-août-23	ACD
TPCI.051	TPCI 5,80% 2020-2027	10 000	10 000	NC	10 000			61,97	A	580,00	2-oct.-23	ACD
TPCI.052	TPCI 5,90 % 2020-2030	10 000	10 300	NC	10 300			63,04	A	590,00	2-oct.-23	ACD
TPCI.053	TPCI 5,80% 2020-2027	10 000	10 600	NC	10 600			20,66	A	580,00	28-oct.-23	ACD
TPCI.054	TPCI 5,90% 2020-2030	10 000	10 000	NC	10 000			21,01	A	590,00	28-oct.-23	ACD

jeudi 10 novembre 2022

TPCI.055	TPCI 5,80% 2020 -2027	10 000	10 500	NC	10 500			510,08	A	580,00	24-déc.-22	ACD
TPCI.056	TPCI 5,90% 2020- 2030	10 000	10 700	NC	10 700			518,88	A	590,00	24-déc.-22	ACD
TPCI.057	TPCI 5,80% 2020-2027	10 000	10 000	NC	10 000			564,11	A	580,00	20-nov.-22	ACD
TPCI.058	TPCI 5,80% 2021-2028	10 000	10 000	NC	10 000			390,90	A	580,00	9-mars-23	ACD
TPCI.059	TPCI 5,90% 2021-2031	10 000	10 500	NC	10 500			397,64	A	590,00	9-mars-23	ACD
TPCI.060	TPCI 5,80% 2021-2028	10 000	10 050	NC	10 050			287,62	A	580,00	13-mai-23	ACD
TPCI.061	TPCI 5,90% 2021-2031	10 000	10 050	NC	10 050			292,58	A	590,00	13-mai-23	ACD
TPCI.062	TPCI 5,80 % 2021 -2028	10 000	10 700	NC	10 700			211,34	A	580,00	30-juin-23	ACD
TPCI.063	TPCI 5,90% 2021 -2031	10 000	10 000	NC	10 000			214,99	A	590,00	30-juin-23	ACD
TPCI.064	TPCI 5,80 % 2021 - 2028	10 000	10 180	NC	10 180			136,66	A	580,00	16-août-23	ACD
TPCI.065	TPCI 5,90% 2021-2031	10 000	10 000	NC	10 000			66,27	A	590,00	30-sept.-23	ACD
TPCI.066	TPCI 5,90% 2021-2031	10 000	10 050	NC	10 050			8,08	A	590,00	5-nov.-23	ACD
TPCI.067	TPCI 5,90 % 2021-2036	10 000	10 500	NC	10 500			531,81	A	590,00	16-déc.-22	ACD
TPCI.068	TPCI 5,90 % 2022-2037	10 000	10 000	NC	10 000			455,84	A	590,00	1-févr.-23	ACD
TPCI.069	TPCI 5,75 % 2022-2037	10 000	9 999	NC	9 999			367,05	A	575,00	22-mars-23	ACD
TPCI.070	TPCI 5,75 % 2022-2037	10 000	10 000	NC	10 000			307,19	A	575,00	29-avr.-23	ACD
TPCI.071	TPCI 5,65% 2022-2032	10 000	10 000	10 000	10 000	300 000	3 000 000 000	229,10	A	565,00	15-juin-23	ACD
TPCI.072	TPCI 5,65% 2022-2029	10 000	10 000	NC	10 000			160,99	A	565,00	29-juil.-23	ACD
TPCI.073	TPCI 5,75% 2022-2032	10 000	10 000	NC	10 000			163,84	A	575,00	29-juil.-23	ACD
TPCI.074	TPCI 5,85% 2022-2042	10 000	10 000	NC	10 000			166,68	A	585,00	29-juil.-23	ACD
TPNE.01	TRESOR PUBLIC DU NIGER 6,50% 2019-2026	10 000	10 800	NC	10 800			404,25	A	650,00	28-mars-23	ACD
TPNE.02	TRESOR PUBLIC DU NIGER 6,50% 2019 - 2026	10 000	10 800	NC	10 800			179,86	A	650,00	1-août-23	ACD
TPNE.03	TRESOR PUBLIC DU NIGER 6,5% 2020-2027	10 000	10 800	10 000	10 000	10	100 000	181,64	A	650,00	31-juil.-23	ACD
TPNE.04	TRESOR PUBLIC DU NIGER 6,30% 2021-2031	10 000	10 700	NC	10 700			134,63	A	630,00	24-août-23	ACD
TPNE.05	TPNE 6,15 % 2022-2034	10 000	10 350	NC	10 350			269,59	A	615,00	3-juin-23	ACD
TOTAL						500 376	4 995 763 499					

OBLIGATIONS REGIONALES

BIDC.04	BIDC-EBID 6.10% 2017-2027	6 250	6 750	NC	6 750			153,54	A	381,25	16-juin-23	ACD
BIDC.05	BIDC-EBID 6,40% 2019-2026	10 000	10 500	NC	10 500			210,43	S	320,00	12-janv.-23	ACD
BIDC.06	BIDC-EBID 6,50 % 2021-2028	10 000	10 800	NC	10 800			313,42	S	327,67	18-nov.-22	ACD
BIDC.07	BIDC-EBID 5,90% 2022-2029	10 000	10 300	NC	10 300			248,93	S	295,81	9-déc.-22	ACD
CRRH.02	CRRH-UEMOA 6.10% 2012-2024	10 000	10 000	NC	10 000			192,28	S	305,00	17-janv.-23	AC
CRRH.03	CRRH-UEMOA 6% 2013-2023	10 000	10 000	NC	10 000			24,73	S	300,00	26-avr.-23	AC
CRRH.04	CRRH-UEMOA 6% 2014-2024	10 000	10 000	NC	10 000			218,03	S	300,00	30-déc.-22	AC
CRRH.05	CRRH-UEMOA 5.85% 2015-2025	10 000	10 000	NC	10 000			206,75	S	294,90	4-janv.-23	AC
CRRH.06	CRRH-UEMOA 5.85% 2016-2026	10 000	10 230	NC	10 230			206,66	S	292,50	3-janv.-23	ACD
CRRH.07	CRRH-UEMOA 5.95% 2017-2029	6 250	6 250	NC	6 250			178,86	S	185,94	17-nov.-22	AC
CRRH.08	CRRH-UEMOA 5.95% 2018-2030	7 083	7 083	NC	7 083.33			163,52	S	210,73	21-déc.-22	AC
CRRH.09	CRRH-UEMOA 6.05% 2018-2033	7 667	7 667	NC	7 667			179,96	S	231,92	21-déc.-22	AC
TOTAL						0	0					

OBLIGATIONS PRIVEES

BHSN.01	DIASPORA BONDS BHS 6,25% 2019-	10 000	10 800	NC	10 800			210,62	S	315,07	10-janv.-23	ACD
FNSBC.01	FCTC NSIA BANQUE 7 % 2020-2025	5 556	5 556	5 558	5 558.33	6	33 350	57,59	T	95,28	16-déc.-22	ACD
FORBT.01	FCTC ORABANK 7 % 2021-2026	9 444	10 106	NC	10 105.55			76,54	T	161,97	28-déc.-22	ACD
FTIMC.01	FCTC TEYLIOM IMMO 7 % 2021-2028	9 583	9 583	NC	9 583.33			113,78	T	164,35	8-déc.-22	ACD
ORGT.02	ORAGROUP SA 7,15% 2021-2028	10 000	10 400	NC	10 400			29,46	S	357,50	26-avr.-23	ACD
PADS.03	PAD 6,60% 2020-2027	10 000	10 000	10 000	10 000	68	680 000	369,67	S	330,00	19-oct.-22	ACD
SNLC.01	SENELEC 6,50% 2018-2025	5 000	5 400	NC	5 400			39,50	S	162,50	27-mars-23	AC
SNTS.02	SONATEL 6,50% 2020-2027	10 000	10 800	NC	10 800			192,66	S	302,99	16-janv.-23	ACD
TOTAL						74	713 350					

SUKUK ET TITRES ASSIMILES

SUKCI.S2	SUKUK CI 5.75% 2016-2023	10 000	10 700	NC	10 700			102,22	S	289,10	7-mars-23	ACD
SUKSN.S2	SUKUK SN 6% 2016-2026	10 000	10 800	NC	10 800			178,33	S	306,67	26-janv.-23	ACD
SUKTG.S1	SUKUK TG 6.5% 2016-2026	10 000	10 800	NC	10 800			174,62	S	377,99	17-févr.-23	ACD
TOTAL						0	0					

TOTAL - Marché des obligations

500 450 4 996 476 849

Légende :
 (#) (*) Ex-Coupon couru (#)Cours de référence amorti / Coupon couru Ex-c (#)Ex-marge de profits
 Cours du jour: Ouv.: Ouverture Clôt.: Clôture Moy.: Moyen
 Type Amort: Type d'Amortissement IF: In Fine AC: Amortissement Constant AD: Amortissement Dégressif ACD: Amortissement Constant Différé
 Période: Périodicité de paiement des coupons A: Annuelle S: Semestrielle T: Trimestrielle
 Eché.: Échéance de paiement des intérêts
 Mentions: NC: Non Coté Ex-c: Ex-coupon ou Ex-droit SP: Suspendu

INFORMATIONS**OPERATIONS EN COURS**

Emetteur	Opération
----------	-----------

AVIS

Entité	N°	Nature	Objet
BRVM	227-2022	Paie ment Intérêts et remboursement	Paie ment des intérêts annuels et remboursement partiel du capital - TPCI 5,80 % 2019-2026

COMMUNIQUES

Emetteur	N°	Nature	Objet
----------	----	--------	-------

QUANTITES RESIDUELLES

MARCHE DES ACTIONS

Symbole	Titre	Quantité résiduelle à l'achat	Cours Achat / Vente		Quantité résiduelle à la vente	Cours de Référence
ABJC	SERVAIR ABIDJAN CI	25	1,575	/ 1,580	175	1 585
BICC	BICI CI			/ 6,400	586	6 400
BNBC	BERNABE CI	5	2,015	/ 2,150	162	2 150
BOAB	BANK OF AFRICA BN	103	5,855	/ 6,000	4 407	6 000
BOABF	BANK OF AFRICA BF	50	5,300	/ 5,345	41	5 350
BOAC	BANK OF AFRICA CI	109	3,865	/ 3,900	1 998	3 900
BOAM	BANK OF AFRICA ML	849	1,485	/ 1,500	150	1 490
BOAN	BANK OF AFRICA NG	25	6,100	/ 6,150	390	6 050
BOAS	BANK OF AFRICA SENEGAL	96	2,300	/ 2,350	2 568	2 350
CABC	SICABLE CI	463	1,150	/ 1,160	1 000	1 150
CBIBF	CORIS BANK INTERNATIONAL	2	8,455	/ 8,875	1 218	8 875
CFAC	CFAO MOTORS CI	2 803	905	/ 910	255	910
CIEC	CIE CI	5	2,015	/ 2,140	614	2 140
ECOC	ECOBANK COTE D'IVOIRE	1 357	4,750	/ 4,875	98	4 750
ETIT	ECOBANK TRANS. INCORP. TG	1 538 617	19	/ 20	2 622 811	20
FTSC	FILTISAC CI	200	1,170	/ 1,275	84	1 275
NEIC	NEI-CEDA CI	10	730	/ 770	324	780
NSBC	NSIA BANQUE COTE D'IVOIRE	5	4,800	/ 5,000	357	5 000
N TLC	NESTLE CI	17	6,100	/ 6,350	397	6 350
ONTBF	ONATEL BF	1 299	3,400	/ 3,545	2 001	3 545
ORGT	ORAGROUP TOGO	25	3,250	/ 3,275	480	3 150
PALC	PALM CI	100	9,700	/ 9,800	671	9 800
PRSC	TRACTAFRIC MOTORS CI	21	3,300	/ 3,495	2 527	3 495
SAFC	SAFCA CI	5	750	/ 800	381	800
SCRC	SUCRIVOIRE			/ Marché	500	1 195
SDCC	SODE CI	22	4,995	/ 5,000	267	5 000
SDSC	BOLLORE	100	1,510	/ 1,590	1 968	1 590
SEMC	CROWN SIEM CI	7	690	/ 700	3 638	700
SGBC	SOCIETE GENERALE COTE D'IVOIRE	5	10,015	/ 10,200	430	10 200
SHEC	VIVO ENERGY CI	100	810	/ 820	876	800
SIBC	SOCIETE IVOIRIENNE DE BANQUE	40	4,525	/ 4,600	274	4 600
SICC	SICOR CI			/		6 450
SIVC	AIR LIQUIDE CI			/ 800	736	800
SLBC	SOLIBRA CI	7	85,000	/ 90,000	28	85 000
SMBC	SMB CI	10	6,800	/ 6,850	24	6 700
SNTS	SONATEL SN	10	14,380	/ 14,400	3 231	14 400
SOGC	SOGB CI	200	5,750	/ 5,990	597	5 990
SPHC	SAPH CI	92	5,010	/ 5,200	498	5 200
STAC	SETAO CI	9	950	/ 990	614	990
STBC	SITAB CI	20	5,755	/ 6,145	1 856	6 145
SVOC	MOVIS CI			/		2 395
TTLC	TOTAL CI	692	2,130	/ 2,150	114	2 150
TTLS	TOTAL SN	4 687	2,490	/ 2,500	91	2 490
UNLC	UNILEVER CI	6	Marché	/		7 030
UNXC	UNIWAX CI	47	950	/ 1,020	666	1 000

QUANTITES RESIDUELLES**MARCHE DES DROITS**

Symbole	Titre	Quantité résiduelle à l'achat	Cours Achat / Vente	Quantité résiduelle à la vente	Cours de Référence
---------	-------	-------------------------------	---------------------	--------------------------------	--------------------

TROISIEME COMPARTIMENT - BRVM PETITES CAPITALISATIONS

Symbole	Titre	Quantité résiduelle à l'achat	Cours Achat / Vente	Quantité résiduelle à la vente	Cours de Référence
---------	-------	-------------------------------	---------------------	--------------------------------	--------------------

QUANTITES RESIDUELLES

MARCHE DES OBLIGATIONS

Symbole	Titre	Quantité résiduelle à l'achat	Cours Achat / Vente	Quantité résiduelle à la vente	Cours de Référence
BHSN.01	DIASPORA BONDS BHS 6,25% 2019-		/		10 800
FNSBC.01	FCTC NSIA BANQUE 7 % 2020-2025	406	5,555.55 /		5 558
FORBT.01	FCTC ORABANK 7 % 2021-2026	250	9,444.44 /		10 106
FTMC.01	FCTC TEYLIM IMMO 7 % 2021-2028		/ 9,583.33	24	9 583
ORGT.02	ORAGROUP SA 7,15% 2021-2028		/ 10,400	5 424	10 400
PADS.03	PAD 6,60% 2020-2027		/		10 000
SNLC.01	SENELEC 6,50% 2018-2025		/ 5,000	15	5 400
SNTS.02	SONATEL 6,50% 2020-2027		/		10 800
EOM.01	ETAT DU MALI 6.20% 2016-2023		/ 1,665	2 000	1 665
EOM.02	Etat du Mali 6.50% 2017-2024		/		4 000
EOM.03	ETAT DU MALI 6,50 % 2018-2025		/ 6,000	30	6 000
EOM.04	ETAT DU MALI 6,50% 2019-2027		/		10 000
EOM.05	ETAT DU MALI 6,50% 2020-2028		/ 10,000	315	10 000
EOM.06	ETAT DU MALI 6,50% 2020-2027		/ 10,000	10 000	10 000
TPNE.05	TPNE 6,15 % 2022-2034		/ 10,350	4 993	10 350
TPCI.073	TPCI 5,75% 2022-2032		/		10 000
TPCI.074	TPCI 5,85% 2022-2042		/		10 000
TPNE.01	TRESOR PUBLIC DU NIGER 6,50% 2019-2026		/		10 800
TPNE.02	TRESOR PUBLIC DU NIGER 6,50% 2019 - 2026		/		10 800
TPNE.03	TRESOR PUBLIC DU NIGER 6,5% 2020-2027		/		10 000
TPNE.04	TRESOR PUBLIC DU NIGER 6,30% 2021-2031		/ 10,000	15	10 700
TPCI.067	TPCI 5,90 % 2021-2036		/ 10,400	10	10 500
TPCI.068	TPCI 5,90 % 2022-2037		/ 10,005	19 990	10 000
TPCI.069	TPCI 5,75 % 2022-2037		/ 10,000	4 995	9 999
TPCI.070	TPCI 5,75 % 2022-2037		/ 10,100	5	10 000
TPCI.071	TPCI 5,65% 2022-2032		/ 10,005	12 500	10 000
TPCI.072	TPCI 5,65% 2022-2029		/		10 000
TPCI.061	TPCI 5,90% 2021-2031		/		10 050
TPCI.062	TPCI 5,80 % 2021 -2028		/ 10,000	66	10 700
TPCI.063	TPCI 5,90% 2021 -2031		/		10 000
TPCI.064	TPCI 5,80 % 2021 - 2028		/		10 180
TPCI.065	TPCI 5,90% 2021-2031		/		10 000
TPCI.066	TPCI 5,90% 2021-2031		/ 10,100	40 440	10 050
TPCI.055	TPCI 5,80% 2020 -2027		/		10 500
TPCI.056	TPCI 5,90% 2020- 2030		/		10 700
TPCI.057	TPCI 5,80% 2020-2027		/		10 000
TPCI.058	TPCI 5,80% 2021-2028		/		10 000
TPCI.059	TPCI 5,90% 2021-2031		/		10 500
TPCI.060	TPCI 5,80% 2021-2028		/		10 050
TPCI.049	TPCI 5,90% 2020- 2030		/		10 085
TPCI.050	TPCI 5,90% 2020-2030		/		10 000
TPCI.051	TPCI 5,80% 2020-2027		/		10 000
TPCI.052	TPCI 5,90 % 2020-2030		/ 10,250	3	10 300
TPCI.053	TPCI 5,80% 2020-2027		/		10 600
TPCI.054	TPCI 5,90% 2020-2030		/		10 000
TPCI.043	TPCI 5,90% 2020 - 2030		/ 10,200	1 902	10 200
TPCI.044	TPCI 5,80% 2020 - 2027		/		10 100
TPCI.045	TPCI 5,80% 2020 -2027		/		10 000
TPCI.046	TPCI 5,90% 2020 - 2030		/		10 200

jeudi 10 novembre 2022

TPCI.O47	TPCI 5,80% 2020 - 2027			/			10 250
TPCI.O48	TPCI 5,80% 2020- 2027			/			10 000
TPCI.O37	TPCI 5,80% 2019-2026			/			10 000
TPCI.O38	TPCI 5,75% 2019-2026	20	10,000	/	10,250	6	9 960
TPCI.O39	TPCI 5,75% 2019 - 2026			/			8 560
TPCI.O40	TPCI 5,75% 2019-2026			/			10 200
TPCI.O41	TPCI 5,80% 2020-2027			/	10,700	5	10 700
TPCI.O42	TPCI 5,90% 2020-2030			/	10,500	14 993	10 500
TPCI.O31	TPCI 5,75% 2019 - 2026			/			10 230
TPCI.O32	TPCI 2,23% 2019-2026			/			10 000
TPCI.O33	TPCI 5.75% 2019-2026			/			8 560
TPCI.O34	TPCI 6% 2019-2029			/	8,750	33	8 750
TPCI.O35	TPCI 5,75% 2019 -2026			/	10,200	2	10 200
TPCI.O36	TPCI 5,75% 2019- 2026			/			10 180
TPCI.O25	TPCI 5,95% 2017-2024 A			/			10 000
TPCI.O26	TPCI 5,95% 2017-2024 B			/			10 000
TPCI.O27	TPCI 6% 2017-2025			/			10 250
TPCI.O28	TPCI 6% 2018 - 2026			/			10 700
TPCI.O29	TPCI 6% 2018-2026	50	10,000	/			10 000
TPCI.O30	TPCI 5,95% 2018-2025			/			7 014
TPCI.O17	TPCI 3% 2014-2024			/			10 000
TPCI.O19	TPCI 5.99% 2015-2025			/			10 050
TPCI.O21	TPCI 6% 2016-2028			/	10,000	13	10 000
TPCI.O22	TPCI 5.90% 2016 - 2026			/	10,000	257	10 000
TPCI.O23	TPCI 5.90% 2016-2026			/			10 215
TPCI.O24	TPCI 6.25% 2017-2029			/			10 800
TPBF.O8	TPBF 6,50% 2019-2027			/			10 000
TPBF.O9	TPBF 6,50% 2019 - 2027			/			10 700
TPBJ.O3	TPBJ 6,50% 2020-2028	35	10,000	/			10 000
TPBJ.O4	TPBJ 5,50 % 2022-2037			/			10 000
TPBJ.O5	TPBJ 5,85 % 2022-2042			/	10,100	591	10 000
TPBJ.O6	TPBJ 5,75% 2022-2037			/			10 000
TPBF.O12	TPBF 6.50% 2021-2031			/			10 700
TPBF.O13	TPBF 6,50 % 2021 - 2031			/	10,250	19 950	10 150
TPBF.O4	TPBF 6.50% 2017-2027			/	10,100	5 998	10 100
TPBF.O5	TPBF 6,50% 2017-2024			/	10,000	5	10 700
TPBF.O6	TPBF 6.50% 2018-2025			/	10,500	10 939	10 000
TPBF.O7	TPBF 6,50% 2018- 2025			/			10 000
EOM.O7	ETAT DU MALI 6.50% 2021-2031			/	10,000	10 000	10 000
EOM.O8	ETAT DU MALI 6,20 % 2022-2032			/	10,200	4 996	10 200
EOS.O5	ETAT SENEGAL 6.50% 2013-2023			/	10,000	628	9 999
EOS.O7	ETAT SENEGAL 6.30% 2015-2025			/	10,500	5 000	10 700
TPBF.O10	TPBF 6,50% 2020 - 2028			/			9 808
TPBF.O11	TPBF 6,50 % 2020-2028			/	10,000	100	10 000
BIDC.O4	BIDC-EBID 6.10% 2017-2027			/	6,700	2 000	6 750
BIDC.O5	BIDC-EBID 6,40% 2019-2026			/	10,400	15	10 500
BIDC.O6	BIDC-EBID 6,50 % 2021-2028			/			10 800
BIDC.O7	BIDC-EBID 5,90% 2022-2029			/	10,300	7 491	10 300
CRRH.O2	CRRH-UEMOA 6.10% 2012-2024			/			10 000
CRRH.O3	CRRH-UEMOA 6% 2013-2023			/			10 000
CRRH.O4	CRRH-UEMOA 6% 2014-2024			/			10 000
CRRH.O5	CRRH-UEMOA 5.85% 2015-2025			/			10 000
CRRH.O6	CRRH-UEMOA 5.85% 2016-2026			/			10 230
CRRH.O7	CRRH-UEMOA 5.95% 2017-2029			/	6,250	1 522	6 250

jeudi 10 novembre 2022

CRRH.O8	CRRH-UEMOA 5.95% 2018-2030		/	7,100	1 000	7 083
CRRH.O9	CRRH-UEMOA 6.05% 2018-2033		/			7 667

SUKUK ET TITRES ASSIMILES

Symbole	Titre	Quantité résiduelle à l'achat	Cours Achat / Vente	Quantité résiduelle à la vente	Cours de Référence	
SUKCI.S2	SUKUK CI 5.75% 2016-2023		/		10 700	
SUKSN.S2	SUKUK SN 6% 2016-2026		/	10,500	1 000	10 800
SUKTG.S1	SUKUK TG 6.5% 2016-2026		/	10,000	2	10 800

CALENDRIER DES ASSEMBLEES GENERALES

ANNEE : 2022

Société	Nature	Date	Heure	Lieu
VIVO ENERGY CI	Ordinaire	22/09/2022	10:00:00	VISIOCONFERENCE
AIR LIQUIDE CI	Ordinaire	12/07/2022	00:00:00	Salle de conférence de la CRRAE-UMOA
SERVAIR ABIDJAN CI	Ordinaire	06/07/2022	11:00:00	Salle JEWELS de la CGECI sise à la Maison de l'Entreprise au Plateau
UNIWAX CI	Ordinaire	30/06/2022	09:00:00	Espace Latrille Events, sis à Abidjan Cocody II-Plateaux (Carrefour Duncan)
TRACTAFRIC CI	Ordinaire	30/06/2022	10:00:00	à l'hôtel AZALAI ABIDJAN
CROWN SIEM CI	Ordinaire	29/06/2022	09:00:00	siège de la CGECI, sis à la Maison de l'Entreprise, au Plateau, à l'Angle du Boulevard de la République et de l'Avenue Lamblin
SITAB	Ordinaire	28/06/2022	10:00:00	la SALLE JEWELS de la CGECI (Plateau)
BICI CI	Ordinaire	23/06/2022	10:00:00	Maison de l'Entreprise (siège du Patronat Ivoirien), Abidjan-Plateau à l'Angle duBoulevard de la republique et de l'Avenue Lamblin
SUCRIVOIRE	Mixte	23/06/2022	09:30:00	VISIOCONFERENCE
SMB	Ordinaire	21/06/2022	09:30:00	amphithéâtre de la CGECI sis Abidjan-Plateau, à l'Angle du Boulevard de la République et de l'Avenue Lamblin
SODECI	Ordinaire	21/06/2022	14:00:00	VISIOCONFERENCE
PALM CI	Mixte	21/06/2022	09:30:00	VISIOCONFERENCE
CFAO MOTORS CI	Ordinaire	21/06/2022	09:00:00	siège social sis Abidjan, 117, Boulevard de Marseille
SMB	Ordinaire	21/06/2022	09:30:00	amphithéâtre de la CGECI sis Abidjan-Plateau, à l'Angle du Boulevard de la République et de l'Avenue Lamblin
SOLIBRA	Ordinaire	20/06/2022	09:00:00	espace CRISTAL 8, rue du Chevalier de Clieu Zone 4 C "Salle PLATINUM" Abidjan
CIE CI	Ordinaire	20/06/2022	08:30:00	VISIOCONFERENCE
TOTAL SENEGAL S.A.	Ordinaire	17/06/2022	10:00:00	Hôtel PULLMAN DAKAR TERANGA et par visio-conférence
FILTISAC CI	Ordinaire	16/06/2022	09:00:00	Immeuble CRRAE-UMOA sis à Abidjan Plateau (RCI)
FILTISAC CI	Ordinaire	16/06/2022	10:00:00	Immeuble CRRAE-UEMOA sis à Abidjan Plateau
TOTAL	Ordinaire	16/06/2022	10:00:00	l'Hôtel Radisson Blu, sis à Abidjan Port- Bouët, route de l'Aéroport International Félix Houphouët Boigny
SOGB	Ordinaire	15/06/2022	11:00:00	Immeuble CRRAE-UEMOA sis à Abidjan Plateau
BERNABE CI	Ordinaire	15/06/2022	10:00:00	Salle Gewels du patronat Ivoirien (CGECI) sis à Abidjan plateau, immeuble MDE 01 BP 8666 ABIDJAN
SETAO CI	Ordinaire	15/06/2022	10:00:00	Hôtel TIAMA, à ABIDJAN-Plateau
SAPH CI	Mixte	13/06/2022	09:30:00	VISIOCONFERENCE
NEI-CEDA CI	Ordinaire	10/06/2022	10:00:00	Hôtel TIAMA, à ABIDJAN-Plateau
NSBC	Ordinaire	07/06/2022	10:30:00	Espace Latrille Events, situé à Abidjan- Cocody, Deux-plateaux
BOLLORE TRANSPORT & LOGISTICS	Ordinaire	31/05/2022	10:00:00	salle Kodjo EBOUCLE du palais de la culture sis à Treichville, Avenue Christiani à Abidjan.
SAFCA CI	Mixte	27/05/2022	10:00:00	Abidjan, 1 Rue des Carrosiers, Zone 3 C (Face de SOCOCE Treichville)
ORAGROUP	Mixte	25/05/2022	10:00:00	l'Hôtel 2 Février de LOME
ECOBANK TG	Ordinaire	25/05/2022	10:00:00	Salle des Fêtes du Sofitel Abidjan Hôtel Ivoire - Côte d'Ivoire
NESTLE CI	Ordinaire	20/05/2022	10:00:00	VISIOCONFERENCE
SIB	Ordinaire	18/05/2022	09:00:00	Maison de l'Entreprise (siège du Patronat Ivoirien), Abidjan-Plateau à l'Angle duBoulevard de la republique et de l'Avenue Lamblin
ONATEL BF	Ordinaire	12/05/2022	10:30:00	ROYAL BEACH HÔTEL, OUAGADOUGOU-BURKINA FASO
SGB CI	Ordinaire	06/05/2022	09:00:00	Espace Latrille Events, sis à Abidjan Commune de Cocody, aux Deux-Plateaux Boulevard Latrille
SONATEL	Mixte	28/04/2022	10:00:00	VISIOCONFERENCE, dans ses locaux situés au Technopole à Dakar
BANK OF AFRICA SN	Ordinaire	15/04/2022	09:30:00	Immeuble Elan II au 2ème Etage, Almadies, Zone 12, Route de Ngor à Dakar
BANK OF AFRICA BN	Ordinaire	13/04/2022	10:00:00	Hôtel GOLDEN TULIP à Cotonou
SICABLE	Ordinaire	07/04/2022	10:00:00	Hôtel TIAMA, à ABIDJAN
CORIS BANK INTERNATIONAL	Ordinaire	07/04/2022	09:00:00	Hôtel SOPATEL Silmandé SA, à Ouagadougou
ECOBANK CI	Ordinaire	05/04/2022	10:00:00	l'Hôtel Radisson Blu, sis à Abidjan Port- Bouët, route de l'Aéroport International Félix Houphouët Boigny

jeudi 10 novembre 2022

BANK OF AFRICA ML	Ordinaire	05/04/2022	09:30:00	Siège de la banque à l'Immeuble BANK OF AFRICA, Avenue du Mali-Quartier ACI 2000
BANK OF AFRICA CI	Ordinaire	31/03/2022	10:00:00	Salle Jewels du patronat Ivoirien (CGECI) sis à Abidjan plateau, immeuble MDE 01 BP 8666 ABIDJAN
BANK OF AFRICA NG	Ordinaire	30/03/2022	10:00:00	Centre de Formation de la BOA-NIGER (BOA-Siège)
BANK OF AFRICA BF	Ordinaire	29/03/2022	10:00:00	Salle LAICO HOTEL OUAGA 2000

L'actualité de la BRVM sur nos plateformes digitales

Infos BRVM

Pour recevoir les informations boursières par SMS, souscrivez :



Côte d'Ivoire : *430#
Bénin : *430*15#



Côte d'Ivoire : #139#
Burkina Faso : *310#



Côte d'Ivoire : *431#
Niger : *512*9#
Togo : *310#

Site web

www.brvm.org

Application Mobile

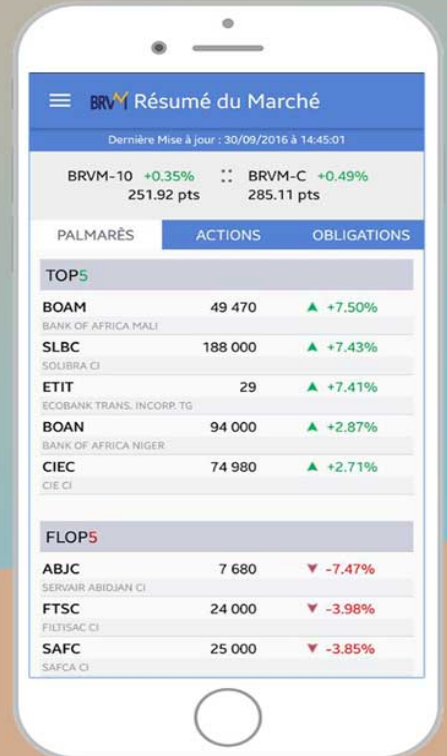

Disponible sur
 Google play
Disponible sur
 App Store



Nous suivre sur :

